AC ENVIRONNEMENT
DIAGNOSTICS IMMOBILIERS

AGENCE HAUTE VIENNE

4 Rue Fernand Malinvaud
87220 FEYTIAT
Tel : 0519741460
Fax :

COORDONNÉES DESTINATAIRE

CHU DUPUYTREN LIMOGES
2, AV MARTIN LUTHER KING
87000 LIMOGES

DOSSIER DE DIAGNOSTIC TECHNIQUE

RÉFÉRENCE

Référence : 002ER061235-2
A communiquer pour toute correspondance
Réalisé le : 25/03/2024
Reférence mandataire : DUPUYTREN 1 _ 1er Etage

DÉSIGNATION DU BIEN

DUPUYTREN 1 _ 1er Etage
2 Av. Martin Luther King
87000 LIMOGES

PROPRIÉTAIRE

CHU DUPUYTREN LIMOGES
2, AV MARTIN LUTHER KING
87000 LIMOGES

Diagnostics

Note de synthèse

AMIANTE : Dossier amiante avant réalisation de travaux dans un immeuble bâti

Dans le cadre de la mission objet du présent rapport, il a été repéré des matériaux et produits contenant de l'amiante.

Présence

Diagnostic Plomb avant Travaux

Revêtements et/ou matériaux contenant du plomb

Rapport de repérage des matériaux et produits contenant de l'amiante avant réalisation de travaux dans un immeuble bâti

Selon le Décret 2017-899 du 9 mai 2017, pris en application de l'article L.4412-2 du Code du travail. Méthodologie d'intervention et contenu du rapport selon l'arrêté du 16 juillet 2019 relatif au repérage de l'amiante avant certaines opérations dans les immeubles bâtis, selon l'arrêté du 14 Décembre 2021 et selon la norme NF X 46-020 d'août 2017 (2ème tirage) "Repérage des matériaux et produits contenant de l'amiante dans les immeubles bâtis – Mission et méthodologie."

A - RENSEIGNEMENTS ADMINISTRATIFS

A-1 DÉSIGNATION DE L'IMMEUBLE

Adresse : 2 Av. Martin Luther King 87000 LIMOGES

Référence client : DUPUYTREN 1 _ 1er Etage

Désignation : DUPUYTREN 1 _ 1er Etage

Date de construction : En 1970

A-2 PROPRIÉTAIRE / DONNEUR D'ORDRE

Propriétaire :
CHU DUPUYTREN LIMOGES
2, AV MARTIN LUTHER KING
87000 LIMOGES

Donneur d'ordre :
CHU DUPUYTREN LIMOGES
2, AV MARTIN LUTHER KING
87000 LIMOGES

A-3 OPÉRATEUR DE REPÉRAGE

Nom : CRASSAT THIBAUT

Accompagnateur : ()

Date de repérage 25/03/2024

Numéro attestation : CPDI4317 V003

Délivré le : 23/07/2020

Le présent rapport est établi par une personne dont les compétences sont certifiées par ICERT - Parc Edonia – Bat G – Rue de la Terre Victoria - 35760 ST Grégoire

A-4 SOCIETE

Société & Siret : AC Environnement (N° 44135591400298)

Date du rapport : 11/04/2024

Assurance : HDI Global SE 76208471-30015

A Riorges, le 11/04/2024

PRÉSENCE D'AMIANTE DANS LE CADRE DE LA MISSION — Oui

PRÉSENCE DE LOCAUX OU PARTIES DE LOCAUX NON VISITÉS ET OU DE COMPOSANTS OU PARTIES DE COMPOSANTS NON INSPECTÉS — Oui

Le présent rapport ne peut être reproduit que dans son intégralité.

B - SOMMAIRE

A - Renseignements administratifs
- A-1 - Désignation de l'immeuble
- A-2 - Propiétaire / Donneur d'ordre
- A-3 - Opérateur de repérage
- A-4 - Société

B - Sommaire

C - Locaux ou parties de locaux et composants ou parties de composant
- C-1 - Locaux visités
- C-2 - Locaux ou partie(s) de locaux non visité(s) et composant(s) ou partie(s) de composant non inspecté(s)

D- Etude préalable
- D-1 - Descriptif des travaux envisagés
- D-2 - Périmètre du bâtiment concerné
- D-3 - Objectif de la mission
- D-4 - Document(s) mis à disposition
- D-5 - Périmètre et programme de repérage de l'opérateur
- D-6 - Motifs de réduction ou d'augmentation du nombre de prélèvements
- D-7 - Adjonction(s) ou exclusion(s) par rapport à la norme NF 46-020
- D-8 - Conditions existantes au moment du prélèvement

E - Conditions de repérage
- E-1 - Modalités de repérage
- E-2 - Moyens d'investigation
- E-3 - Obligations de communication du rapport de repérage

F - Conclusions
- F-1 - Conclusion(s) du présent rapport de repérage
- F-2 - Réserves / Commentaires

G - Grille de résultats du repérage

Annexes

Annexe : Plans
Annexe : Reportage photographique
Annexe : Grille d'évaluation de l'état de conservation
Annexe : Prélevements et analyses

C - LOCAUX OU PARTIE(S) DE LOCAUX ET COMPOSANT(S) OU PARTIE(S) DE COMPOSANT

C-1 LISTE DES LOCAUX VISITÉS

D1 - R+1 - Vol 1 (Ascenseur A)	D1 - R+1 - Vol 2 (Net 1)
D1 - R+1 - Vol 3 (Archives 1)	D1 - R+1 - Vol 4 (Cage escalier 1)
D1 - R+1 - Vol 5 (Net 2)	D1 - R+1 - Vol 6 (Réserve)
D1 - R+1 - Vol 7 (Stock 1)	D1 - R+1 - Vol 8 (Association)
D1 - R+1 - Vol 9 (Archives 2)	D1 - R+1 - Vol 10 (Gare)
D1 - R+1 - Vol 11 (Stock 2)	D1 - R+1 - Vol 12 (Stock 3)
D1 - R+1 - Vol 13 (Atelier)	D1 - R+1 - Vol 14 (Matériel)
D1 - R+1 - Vol 15 (Gaine technique 1)	D1 - R+1 - Vol 16 (Gaine technique 2)
D1 - R+1 - Vol 17 (Cage escalier 2)	D1 - R+1 - Vol 18 (Rangement)
D1 - R+1 - Vol 19 (Archives 3)	D1 - R+1 - Vol 20 (Archives 4)
D1 - R+1 - Vol 21 (Ascenseur D)	D1 - R+1 - Vol 23 (Cage escalier 3)
D1 - R+1 - Vol 24 (W.C)	D1 - R+1 - Vol 25 (Gaine technique 4)
D1 - R+1 - Vol 26 (Gaine technique 5)	D1 - R+1 - Vol 27
D1 - R+1 - 1420	D1 - R+1 - 1150

D1 - R+1 - 1151	D1 - R+1 - 1152
D1 - R+1 - 1153	D1 - R+1 - 1154
D1 - R+1 - 1155	D1 - R+1 - 1156
D1 - R+1 - 1424	D1 - R+1 - Vol 37
D1 - R+1 - Vol 38	D1 - R+1 - 1423
D1 - R+1 - 1429	D1 - R+1 - 1422
D1 - R+1 - 1430	D1 - R+1 - 1173
D1 - R+1 - 1174	D1 - R+1 - 1175
D1 - R+1 - 1176	D1 - R+1 - 1177
D1 - R+1 - 1178	D1 - R+1 - 1179
D1 - R+1 - 1180	D1 - R+1 - 1157
D1 - R+1 - 1158	D1 - R+1 - 1159
D1 - R+1 - 1160	D1 - R+1 - 1161
D1 - R+1 - 1162	D1 - R+1 - 1164
D1 - R+1 - 1163	D1 - R+1 - 1165
D1 - R+1 - 1167	D1 - R+1 - 1168
D1 - R+1 - 1169	D1 - R+1 - 1170
D1 - R+1 - 1171	D1 - R+1 - 1172
D1 - R+1 - Vol 67	D1 - R+1 - 1501
D1 - R+1 - 1502	D1 - R+1 - 1503
D1 - R+1 - 1504	D1 - R+1 - 1505
D1 - R+1 - 1506	D1 - R+1 - 1507
D1 - R+1 - 1508	D1 - R+1 - 1509
D1 - R+1 - 1510	D1 - R+1 - 1510
D1 - R+1 - 1511	D1 - R+1 - 1512
D1 - R+1 - 1513	D1 - R+1 - 1514
D1 - R+1 - 1515	D1 - R+1 - 1441
D1 - R+1 - 1442	D1 - R+1 - 1443
D1 - R+1 - 1444	D1 - R+1 - Vol 88
D1 - R+1 - 1263	D1 - R+1 - 1267
D1 - R+1 - 1266	D1 - R+1 - 1265
D1 - R+1 - 1264	D1 - R+1 - 1268
D1 - R+1 - 1262	D1 - R+1 - 1261
D1 - R+1 - 1261	D1 - R+1 - 1260
D1 - R+1 - 1259	D1 - R+1 - 1258
D1 - R+1 - 1257	D1 - R+1 - 1256
D1 - R+1 - 1255	D1 - R+1 - 1254
D1 - R+1 - 1253	D1 - R+1 - 1252
D1 - R+1 - 1251	D1 - R+1 - 1250
D1 - R+1 - 1466	D1 - R+1 - 1465
D1 - R+1 - 1464	D1 - R+1 - 1463
D1 - R+1 - 1462	D1 - R+1 - Vol 114
D1 - R+1 - 1271	D1 - R+1 - 1272

D1 - R+1 - 1273	D1 - R+1 - 1274
D1 - R+1 - Vol 119	D1 - R+1 - GT 108
D1 - R+1 - GT 111	D1 - R+1 - GT 114
D1 - R+1 - GT 117	D1 - R+1 - GT 118
D1 - R+1 - GT 116	D1 - R+1 - GT 113
D1 - R+1 - GT 110	D1 - R+1 - Vol 128
D1 - R+1 - GT 109	D1 - R+1 - Vol 131
D1 - R+1 - GT 115	D1 - R+1 - GT 112
D1 - R+1 - Vol 134	D1 - R+1 - Vol 135
D1 - R+1 - Vol 136	D1 - R+1 - Vol 137
D1 - R+1 - Vol 138	D1 - R+1 - Vol 139
D1 - R+1 - Vol 140	D1 - R+1 - Vol 141
D1 - R+1 - GT 090	D1 - R+1 - Vol 143
D1 - R+1 - GT 093	D1 - R+1 - Vol 145
D1 - R+1 - Vol 146	D1 - R+1 - 1460
D1 - R+1 - 1440	D1 - R+1 - Vol 149
D1 - R+1 - 1109	D1 - R+1 - 1110
D1 - R+1 - 1111	D1 - R+1 - 1112
D1 - R+1 - 1114	D1 - R+1 - 1115
D1 - R+1 - 1116	D1 - R+1 - 1117
D1 - R+1 - 1118	D1 - R+1 - 1119
D1 - R+1 - 1120	D1 - R+1 - 1121
D1 - R+1 - 1123	D1 - R+1 - 1124
D1 - R+1 - 1125	D1 - R+1 - 1126
D1 - R+1 - Vol 166	D1 - R+1 - 1113
D1 - R+1 - 1122	D1 - R+1 - 1408
D1 - R+1 - 1407	D1 - R+1 - 1108
D1 - R+1 - 1107	D1 - R+1 - 1106
D1 - R+1 - 1105	D1 - R+1 - 1104
D1 - R+1 - 1103	D1 - R+1 - 1102
D1 - R+1 - 1101	D1 - R+1 - 1134
D1 - R+1 - 1133	D1 - R+1 - 1132
D1 - R+1 - 1131	D1 - R+1 - 1130
D1 - R+1 - 1129	D1 - R+1 - 1128
D1 - R+1 - 1127	D1 - R+1 - 1413
D1 - R+1 - 1401	D1 - R+1 - 1412
D1 - R+1 - 1402	D1 - R+1 - 1411
D1 - R+1 - 1403	D1 - R+1 - 1410
D1 - R+1 - 1404	D1 - R+1 - 1405
D1 - R+1 - 1406	D1 - R+1 - Vol 197
D1 - R+1 - Vol 198	D1 - R+1 - Vol 199
D1 - R+1 - Vol 201	D1 - R+1 - Vol 202
D1 - R+1 - Vol 203	D1 - R+1 - Vol 204

D1 - R+1 - Vol 205	D1 - R+1 - Vol 206
D1 - R+1 - Vol 208	D1 - R+1 - Vol 209
D1 - R+1 - Vol 210	D1 - R+1 - Vol 211
D1 - R+1 - Vol 212	D1 - R+1 - Vol 213
D1 - R+1 - Vol 214	D1 - R+1 - Vol 215
D1 - R+1 - Vol 216	D1 - R+1 - Vol 217
D1 - R+1 - Vol 218	D1 - R+1 - Vol 219
D1 - R+1 - Vol 220	D1 - R+1 - Vol 222
D1 - R+1 - Vol 223	D1 - R+1 - Vol 224
D1 - R+1 - Vol 225	D1 - R+1 - Vol 226
D1 - R+1 - Vol 227	D1 - R+1 - Vol 229
D1 - R+1 - Vol 230	D1 - R+1 - Vol 231
D1 - R+1 - Vol 232	D1 - R+1 - Vol 233
D1 - R+1 - Vol 234	D1 - R+1 - Vol 236
D1 - R+1 - Vol 237	D1 - R+1 - Vol 238
D1 - R+1 - Vol 241	D1 - R+1 - Vol 242
D1 - R+1 - 1439A	D1 - R+1 - 1439B
D1 - R+1 - Vol 247	D1 - R+1 - Vol 248
D1 - R+1 - Vol 249	D1 - R+1 - Vol 250
D1 - R+1 - 1200	D1 - R+1 - 1706
D1 - R+1 - 1705	D1 - R+1 - 1704A
D1 - R+1 - 1704B	D1 - R+1 - 1703
D1 - R+1 - 1702	D1 - R+1 - 1701B
D1 - R+1 - 1701A	D1 - R+1 - 1601
D1 - R+1 - 1602	D1 - R+1 - 1602A
D1 - R+1 - 1602B	D1 - R+1 - 1603A
D1 - R+1 - 1603	D1 - R+1 - 1604
D1 - R+1 - 1606	D1 - R+1 - Vol 268
D1 - R+1 - 1700	D1 - R+1 - 1189
D1 - R+1 - 1188	D1 - R+1 - 1187
D1 - R+1 - 1186	D1 - R+1 - 1185
D1 - R+1 - 1184	D1 - R+1 - 1183
D1 - R+1 - 1182	D1 - R+1 - 1607
D1 - R+1 - 1608	D1 - R+1 - 1609
D1 - R+1 - 1610	D1 - R+1 - 1611A
D1 - R+1 - 1611B	D1 - R+1 - 1611C
D1 - R+1 - 1612	D1 - R+1 - Vol 286
D1 - R+1 - Vol 287	D1 - R+1 - 1486 I
D1 - R+1 - 1486 I	D1 - R+1 - 1486 II
D1 - R+1 - 1487	D1 - R+1 - Vol 295
D1 - R+1 - PI 104	D1 - R+1 - GT 067
D1 - R+1 - Vol 298	D1 - R+1 - GT 068
D1 - R+1 - Vol 300	D1 - R+1 - PI 015

D1 - R+1 - Vol 302	D1 - R+1 - GT 061
D1 - R+1 - GT 060	D1 - R+1 - GT 059
D1 - R+1 - GT 058	D1 - R+1 - Vol 307
D1 - R+1 - 1228	D1 - R+1 - Vol 309
D1 - R+1 - 1427	D1 - R+1 - 1426
D1 - R+1 - 1432	D1 - R+1 - 1618
D1 - R+1 - 1617	D1 - R+1 - 1616
D1 - R+1 - 1615	D1 - R+1 - 1614B
D1 - R+1 - 1614	D1 - R+1 - 1613C
D1 - R+1 - 1613D	D1 - R+1 - 1613B
D1 - R+1 - 1613A	D1 - R+1 - GT 019
D1 - R+1 - GT 018	D1 - R+1 - GT 017
D1 - R+1 - Vol 326	D1 - R+1 - Vol 327
D1 - R+1 - Vol 328	D1 - R+1 - GH9
D1 - R+1 - GT 062	D1 - R+1 - GT 063
D1 - R+1 - GT 064	D1 - R+1 - Vol 333
D1 - R+1 - Vol 334	D1 - R+1 - G6
D1 - R+1 - GT 072	D1 - R+1 - GT 069
D1 - R+1 - Vol 338	D1 - R+1 - Vol 339
D1 - R+1 - 1620A	D1 - R+1 - 1620B
D1 - R+1 - GT 085	D1 - R+1 - GT 084
D1 - R+1 - GT 083	D1 - R+1 - GT 081
D1 - R+1 - Vol 347	D1 - R+1 - RIA
D1 - R+1 - GT 082	D1 - R+1 - Vol 350
D1 - R+1 - Vol 351	D1 - R+1 - GT 079
D1 - R+1 - GT 078	D1 - R+1 - GT 062
D1 - R+1 - GT 063	D1 - R+1 - GT 064
D1 - R+1 - GT 065	D1 - R+1 - Vol 358
D1 - R+1 - Vol 359	D1 - R+1 - Vol 360
D1 - R+1 - Vol 361	D1 - R+1 - Vol 362
D1 - R+1 - Vol 363	D1 - R+1 - Vol 364
D1 - R+1 - Vol 365	D1 - R+1 - Vol 366
D1 - R+1 - Vol 367	D1 - R+1 - Vol 368
D1 - R+1 - Vol 369	D1 - R+1 - Vol 370
D1 - R+1 - Vol 371	D1 - R+1 - Vol 372
D1 - R+1 - Vol 373	D1 - R+1 - Vol 374
D1 - R+1 - Vol 375	D1 - R+1 - 1480
D1 - R+1 - 1483A	D1 - R+1 - 1483B
D1 - R+1 - 1483C	D1 - R+1 - 1100
D1 - R+1 - 1181	D1 - R+1 - Vol 386
D1 - R+1 - Vol 387	D1 - R+1 - GT 050
D1 - R+1 - Vol 389	D1 - R+1 - GT 015
D1 - R+1 - GT 014	D1 - R+1 - GT 013

D1 - R+1 - GT 012	D1 - R+1 - GT 020
D1 - R+1 - GS 2	D1 - R+1 - H8
D1 - R+1 - PI8	D1 - R+1 - GT 021
D1 - R+1 - GT 022	D1 - R+1 - PI5
D1 - R+1 - TG2	D1 - R+1 - GT 023
D1 - R+1 - Vol 403	D1 - R+1 - GT 001
D1 - R+1 - GT 002	D1 - R+1 - GT 003
D1 - R+1 - GT 004	D1 - R+1 - GT 007
D1 - R+1 - GT 011	D1 - R+1 - Vol 410
D1 - R+1 - Vol 411	D1 - R+1 - Vol 412
D1 - R+1 - GT 005	D1 - R+1 - GT 010
D1 - R+1 - Vol 415	D1 - R+1 - Vol 417
D1 - R+1 - Vol 418	D1 - R+1 - Vol 420
D1 - R+1 - Vol 421	D1 - R+1 - GT 089
D1 - R+1 - GT 103	D1 - R+1 - GT 102
D1 - R+1 - GT 097	D1 - R+1 - GT 094
D1 - R+1 - GT 095	D1 - R+1 - GT 096
D1 - R+1 - GT 099	D1 - R+1 - GT 100
D1 - R+1 - GT 105	D1 - R+1 - GT 107
D1 - R+1 - GT 106	D1 - R+1 - Vol 436
D1 - R+1 - Vol 437	D1 - R+1 - Vol 438
D1 - R+1 - GT 104	D1 - R+1 - GT 101
D1 - R+1 - Vol 441	D1 - R+1 - Vol 446
D1 - R+1 - Vol 447	D1 - R+1 - Vol 448
D1 - R+1 - Vol 451	D1 - R+1 - Vol 454
D1 - R+1 - Vol 455	D1 - R+1 - Vol 456
D1 - R+1 - Vol 457	D1 - R+1 - Vol 458
D1 - R+1 - Vol 459	D1 - R+1 - Vol 460
D1 - R+1 - Vol 461	D1 - R+1 - Vol 462
D1 - R+1 - Vol 463	D1 - R+1 - Vol 464
D1 - R+1 - Vol 467	D1 - R+1 - Vol 468
D1 - R+1 - Vol 469	D1 - R+1 - Vol 470
D1 - R+1 - Vol 471	D1 - R+1 - Vol 472 (Extérieur 1)
D1 - R+1 - Vol 473 (Extérieur 2)	D1 - R+1 - Vol 474 (Extérieur 3)
D1 - R+1 - Vol 475 (Extérieur 4)	D1 - R+1 - Vol 476 (Extérieur 5)
D1 - R+1 - Vol 477 (Extérieur 6)	D1 - R+1 - Vol 478 (Extérieur 7)
D1 - R+1 - Vol 479 (Extérieur 8)	D1 - R+1 - Vol 480 (Extérieur 9)
D1 - R+1 - Vol 481 (Extérieur 10)	

C-2 LOCAUX OU PARTIE(S) DE LOCAUX NON VISITÉ(S) ET COMPOSANT(S) OU PARTIE(S) DE COMPOSANT NON INSPECTÉ(S)

Localisation / Désignation	Justification	Investigation complémentaire restant à réaliser

D1 - R+1 - Vol 442	Moyen investigation non mis a disposition	
D1 - R+1 - Vol 235	Moyen investigation non mis a disposition	
D1 - R+1 - Vol 416	Moyen investigation non mis a disposition	
D1 - R+1 - Vol 376	Moyen investigation non mis a disposition	
D1 - R+1 - Vol 292	Moyen investigation non mis a disposition	
D1 - R+1 - Vol 41	Moyen investigation non mis a disposition	
D1 - R+1 - Vol 443	Moyen investigation non mis a disposition	
D1 - R+1 - Vol 221	Moyen investigation non mis a disposition	
D1 - R+1 - Vol 452	Moyen investigation non mis a disposition	
D1 - R+1 - Vol 207	Moyen investigation non mis a disposition	
D1 - R+1 - Vol 244	Moyen investigation non mis a disposition	
D1 - R+1 - Vol 450	Moyen investigation non mis a disposition	
D1 - R+1 - Vol 293	Moyen investigation non mis a disposition	
D1 - R+1 - Vol 465	Moyen investigation non mis a disposition	Non accessible
D1 - R+1 - Vol 453	Moyen investigation non mis a disposition	
D1 - R+1 - Vol 240	Moyen investigation non mis a disposition	
D1 - R+1 - Vol 381	Moyen investigation non mis a disposition	
D1 - R+1 - Vol 445	Moyen investigation non mis a disposition	
D1 - R+1 - Vol 449	Moyen investigation non mis a disposition	
D1 - R+1 - Vol 294	Moyen investigation non mis a disposition	
D1 - R+1 - Vol 466	Moyen investigation non mis a disposition	Non accessible
D1 - R+1 - Vol 200	Moyen investigation non mis a disposition	
D1 - R+1 - Vol 130	Moyen investigation non mis a disposition	
D1 - R+1 - Vol 482	Moyen investigation non mis a disposition	
D1 - R+1 - Vol 22 (Gaine technique 3)	Moyen investigation non mis a disposition	Gaine tech Inaccessible
D1 - R+1 - Vol 419	Moyen investigation non mis a disposition	

D1 - R+1 - Vol 239	Moyen investigation non mis a disposition	
D1 - R+1 - GT 098	Moyen investigation non mis a disposition	
Vol 21 (Ascenseur D) - D1 - R+1	Moyen investigation non mis a disposition	Tech Non accessible
Vol 21 (Ascenseur D) - D1 - R+1	Moyen investigation non mis a disposition	Tech Non accessible
Vol 4 (Cage escalier) - D1 - R+1	Moyen investigation non mis a disposition	Cabine de désenfumage Porte non accessible

D - ÉTUDE PRÉALABLE

D-1 PROGRAMME DE TRAVAUX DU DONNEUR D'ORDRE

Curage total
- Remplacement des sols, y compris plinthe(s) carrelage;
- Réfection/déconstruction des murs;
- Réfection/déconstuction des plafonds;
- Réfection/dépose des équipements sanitaires;
- Réfection/dépose des faiences;
- Réfection/dépose des fénêtres;
- Réfection/dépose des gaines de ventillations;
- Réfection/dépose des faux plafonds;
- Réfection/dépose des conduits.

D-2 PÉRIMÈTRE DU BATIMENT CONCERNÉ DÉFINI PAR LE DONNEUR D'ORDRE

-Repérage fait le 09/03/2022
Réailisé en mars 2024

D-3 OBJECTIF DE LA MISSION

Ce repérage a pour objectif d'identifier et localiser les matériaux et produits contenant de l'amiante incorporés ou faisant indissociablement corps avec l'immeuble ou la partie d'immeuble sur lequel des travaux sont programmés.

D-4 DOCUMENTS MIS A DISPOSITION PAR LE DONNEUR D'ORDRE

Aucun

D-5 PROGRAMME ET PÉRIMÈTRE DE REPÉRAGE DÉFINI PAR L'OPÉRATEUR DE REPÉRAGE

Sur la base de la liste en annexe 1 de l'arrêté du 16 juillet 2019, ainsi que sur la base des informations transmises par le donneur d'ordre et après étude du périmètre et du programme de travaux envisagé, nous avons inspecté tous les matériaux ou produits susceptibles de contenir de l'amiante affectés par les travaux pour les ouvrages ou composants de la construction

Ouvrage ou composant de la construction inspecté	Plan de l'immeuble	Locaux	Localisation

Parois verticales intérieures et enduits	D1 - R+1	Vol 1 (Ascenseur A) - Vol 2 (Net 1) - Vol 3 (Archives 1) - Vol 4 (Cage escalier 1) - Vol 5 (Net 2) - Vol 6 (Réserve) - Vol 7 (Stock 1) - Vol 8 (Association) - Vol 9 (Archives 2) - Vol 10 (Gare) - Vol 11 (Stock 2) - Vol 12 (Stock 3) - Vol 13 (Atelier) - Vol 14 (Matériel) - Vol 15 (Gaine technique 1) - Vol 17 (Cage escalier 2) - Vol 18 (Rangement) - Vol 19 (Archives 3) - Vol 20 (Archives 4) - Vol 21 (Ascenseur D) - Vol 23 (Cage escalier 3) - Vol 24 (W.C) - Vol 25 (Gaine technique 4) - Vol 27 - 1420 - 1150 - 1151 - 1152 - 1153 - 1154 - 1155 - 1156 - 1424 - Vol 37 - Vol 38 - 1423 - 1429 - 1430 - 1173 - 1174 - 1175 - 1176 - 1177 - 1178 - 1179 - 1180 - 1157 - 1158 - 1159 - 1160 - 1161 - 1162 - 1164 - 1163 - 1165 - 1167 - 1168 - 1169 - 1170 - 1171 - 1172 - Vol 67 - 1501 - 1502 - 1503 - 1504 - 1505 - 1506 - 1507 - 1508 - 1509 - 1510 - 1511 - 1512 - 1513 - 1514 - 1515 - 1441 - 1442 - 1443 - 1444 - Vol 88 - 1263 - 1267 - 1266 - 1265 - 1264 - 1268 - 1262 - 1261 - 1260 - 1259 - 1258 - 1257 - 1256 - 1255 - 1254 - 1253 - 1252 - 1251 - 1250 - 1466 - 1465 - 1464 - 1463 - 1462 - Vol 114 - 1271 - 1272 - 1273 - 1274 - Vol 119 - Vol 128 - Vol 136 - Vol 138 - 1460 - 1440 - Vol 149 - 1109 - 1110 - 1111 - 1112 - 1114 - 1115 - 1116 - 1117 - 1118 - 1119 - 1120 - 1121 - 1123 - 1124 - 1125 - 1126 - Vol 166 - 1113 - 1122 - 1408 - 1407 - 1108 - 1107 - 1106 - 1105 - 1104 - 1103 - 1102 - 1101 - 1134 - 1133 - 1132 - 1131 - 1130 - 1129 - 1128 - 1127 - 1413 - 1401 - 1412 - 1402 - 1411 - 1403 - 1410 - 1404 - 1405 - 1406 - Vol 198 - Vol 203 - Vol 204 - Vol 206 - Vol 213 - Vol 214 - Vol 216 - Vol 231 - Vol 232 - Vol 233 - Vol 236 - Vol 237 - Vol 238 - 1439A - 1439B - Vol 247 - Vol 248 - Vol 249 - Vol 250 - 1200 - 1706 - 1705 -

		1704A - 1704B - 1703 - 1702 - 1701B - 1701A - 1601 - 1602 - 1602A - 1602B - 1603A - 1604 - 1606 - Vol 268 - 1700 - 1189 - 1188 - 1187 - 1186 - 1185 - 1184 - 1183 - 1182 - 1607 - 1608 - 1609 - 1610 - 1611A - 1611B - 1611C - 1612 - Vol 286 - Vol 287 - 1486 I - 1486 II - 1487 - Vol 298 - Vol 300 - PI 015 - 1228 - Vol 309 - 1426 - 1432 - 1618 - 1617 - 1616 - 1615 - 1614B - 1613C - 1613D - 1613B - 1613A - Vol 327 - GH9 - Vol 338 - Vol 339 - 1620A - 1620B - Vol 368 - Vol 369 - 1480 - 1483A - 1483B - 1483C - 1100 - 1181 - Vol 386 - Vol 387 - Vol 389 - Vol 403 - Vol 410 - Vol 446 - Vol 447 - Vol 448 - Vol 454 - Vol 467 - Vol 468 - Vol 469 - Vol 470 - Vol 471

Plafond et faux-plafonds	D1 - R+1	Vol 1 (Ascenseur A) - Vol 2 (Net 1) - Vol 3 (Archives 1) - Vol 4 (Cage escalier 1) - Vol 5 (Net 2) - Vol 6 (Réserve) - Vol 7 (Stock 1) - Vol 8 (Association) - Vol 9 (Archives 2) - Vol 10 (Gare) - Vol 11 (Stock 2) - Vol 12 (Stock 3) - Vol 13 (Atelier) - Vol 14 (Matériel) - Vol 17 (Cage escalier 2) - Vol 18 (Rangement) - Vol 19 (Archives 3) - Vol 20 (Archives 4) - Vol 21 (Ascenseur D) - Vol 23 (Cage escalier 3) - Vol 24 (W.C) - 1150 - 1151 - 1152 - 1153 - 1154 - 1155 - 1156 - 1424 - Vol 37 - Vol 38 - 1423 - 1429 - 1422 - 1430 - 1173 - 1174 - 1175 - 1176 - 1177 - 1178 - 1179 - 1180 - 1157 - 1158 - 1159 - 1160 - 1161 - 1162 - 1164 - 1163 - 1165 - 1167 - 1168 - 1169 - 1170 - 1171 - 1172 - 1501 - 1502 - 1503 - 1504 - 1505 - 1506 - 1508 - 1509 - 1510 - 1511 - 1512 - 1513 - 1514 - 1515 - 1441 - 1442 - 1443 - 1444 - Vol 88 - 1263 - 1267 - 1266 - 1265 - 1264 - 1268 - 1262 - 1261 - 1260 - 1259 - 1258 - 1257 - 1256 - 1255 - 1254 - 1253 - 1252 - 1251 - 1250 - 1274 - 1109 - 1110 - 1111 - 1112 - 1114 - 1115 - 1116 - 1117 - 1118 - 1119 - 1120 - 1121 - 1123 - 1124 - 1125 - 1126 - Vol 166 - 1113 - 1122 - 1408 - 1407 - 1108 - 1107 - 1106 - 1105 - 1104 - 1103 - 1102 - 1101 - 1134 - 1133 - 1132 - 1131 - 1130 - 1129 - 1128 - 1127 - 1413 - 1401 - 1412 - 1402 - 1404 - 1405 - 1406 - Vol 231 - Vol 232 - Vol 233 - Vol 236 - Vol 237 - Vol 241 - Vol 242 - 1200 - 1706 - 1705 - 1704A - 1704B - 1703 - 1702 - 1701B - 1701A - 1601 - 1602 - 1602A - 1602B - 1603A - 1604 - 1606 - 1700 - 1189 - 1188 - 1187 - 1186 - 1185 - 1184 - 1183 - 1182 - 1607 - 1608 - 1609 - 1610 - 1611A - 1611B - 1611C - 1612 - Vol 286 - Vol 287 - 1486 I - 1486 II - 1487 - Vol 295 - GT 067 - Vol 300 - GT 061 - GT 060 - GT 059 - GT 058 - 1228 - Vol 309

		- 1427 - 1432 - 1618 - 1617 - 1616 - 1615 - 1614B - 1613C - 1613D - 1613B - 1613A - GT 069 - Vol 338 - Vol 339 - 1620A - 1620B - Vol 368 - Vol 369 - 1480 - 1483A - 1483C - 1100 - 1181
Revêtement de mur	D1 - R+1	Vol 1 (Ascenseur A) - Vol 2 (Net 1) - Vol 3 (Archives 1) - Vol 4 (Cage escalier 1) - Vol 5 (Net 2) - Vol 6 (Réserve) - Vol 7 (Stock 1) - Vol 8 (Association) - Vol 9 (Archives 2) - Vol 10 (Gare) - Vol 11 (Stock 2) - Vol 12 (Stock 3) - Vol 13 (Atelier) - Vol 14 (Matériel) - Vol 16 (Gaine technique 2) - Vol 17 (Cage escalier 2) - Vol 23 (Cage escalier 3) - Vol 24 (W.C) - Vol 27 - 1150 - 1151 - 1152 - 1154 - 1424 - Vol 37 - Vol 38 - 1423 - 1422 - 1174 - 1176 - 1177 - 1178 - 1179 - 1180 - 1159 - 1160 - 1161 - 1162 - 1164 - 1163 - 1165 - 1167 - 1168 - 1169 - 1170 - 1172 - 1503 - Vol 88 - 1466 - Vol 128 - Vol 135 - Vol 141 - 1114 - 1115 - 1117 - 1119 - 1121 - 1123 - 1125 - Vol 166 - 1113 - 1122 - 1408 - 1407 - 1107 - 1105 - 1103 - 1102 - 1134 - 1127 - 1413 - 1401 - 1412 - 1410 - 1404 - 1405 - 1406 - Vol 197 - Vol 198 - Vol 199 - Vol 231 - Vol 232 - Vol 234 - Vol 236 - Vol 237 - Vol 238 - 1439A - 1439B - Vol 268 - 1189 - 1188 - 1187 - 1186 - 1185 - 1184 - 1183 - 1182 - 1607 - 1608 - 1609 - 1610 - 1611A - 1611B - 1611C - 1612 - 1486 I - 1486 II - Vol 298 - Vol 300 - Vol 309 - 1427 - 1426 - 1618 - 1617 - 1616 - 1615 - 1614B - 1613C - 1613D - 1613B - 1480 - 1483A - 1483B - 1483C - Vol 387 - Vol 403 - Vol 412

Revêtement de sol	D1 - R+1	Vol 1 (Ascenseur A) - Vol 2 (Net 1) - Vol 3 (Archives 1) - Vol 4 (Cage escalier 1) - Vol 5 (Net 2) - Vol 6 (Réserve) - Vol 7 (Stock 1) - Vol 8 (Association) - Vol 9 (Archives 2) - Vol 10 (Gare) - Vol 11 (Stock 2) - Vol 12 (Stock 3) - Vol 13 (Atelier) - Vol 14 (Matériel) - Vol 16 (Gaine technique 2) - Vol 17 (Cage escalier 2) - Vol 18 (Rangement) - Vol 19 (Archives 3) - Vol 20 (Archives 4) - Vol 21 (Ascenseur D) - Vol 23 (Cage escalier 3) - Vol 24 (W.C) - Vol 27 - 1420 - 1150 - 1151 - 1152 - 1153 - 1154 - 1155 - 1156 - Vol 37 - Vol 38 - 1423 - 1429 - 1173 - 1174 - 1175 - 1176 - 1177 - 1178 - 1179 - 1180 - 1157 - 1158 - 1159 - 1160 - 1161 - 1162 - 1164 - 1163 - 1165 - 1167 - 1168 - 1169 - 1170 - 1171 - 1172 - Vol 67 - 1501 - 1502 - 1503 - 1504 - 1505 - 1506 - 1507 - 1508 - 1509 - 1510 - 1511 - 1512 - 1513 - 1514 - 1515 - 1441 - 1442 - 1443 - 1444 - Vol 88 - 1263 - 1267 - 1266 - 1265 - 1264 - 1268 - 1262 - 1261 - 1260 - 1259 - 1258 - 1257 - 1256 - 1255 - 1254 - 1253 - 1252 - 1251 - 1250 - 1466 - 1465 - 1464 - 1463 - 1462 - 1271 - 1272 - 1273 - 1274 - Vol 119 - Vol 128 - Vol 136 - Vol 141 - 1460 - 1440 - Vol 149 - 1109 - 1110 - 1111 - 1112 - 1114 - 1115 - 1116 - 1117 - 1118 - 1119 - 1120 - 1121 - 1123 - 1124 - 1125 - 1126 - Vol 166 - 1113 - 1122 - 1408 - 1407 - 1107 - 1106 - 1105 - 1104 - 1103 - 1102 - 1101 - 1134 - 1133 - 1132 - 1131 - 1130 - 1129 - 1127 - 1413 - 1401 - 1412 - 1402 - 1410 - 1404 - 1405 - 1406 - Vol 197 - Vol 198 - Vol 199 - Vol 201 - Vol 202 - Vol 203 - Vol 204 - Vol 205 - Vol 206 - Vol 211 - Vol 212 - Vol 215 - Vol 231 - Vol 232 - Vol 233 - Vol 236 - Vol 237 - Vol 238 - Vol 241 - Vol 242 - 1439A - 1439B - Vol 247 - Vol 248 - Vol 249 - Vol 250 - 1200 - 1706 - 1705 - 1704A - 1704B

	- 1703 - 1702 - 1701B - 1701A - 1601 - 1602 - 1602A - 1602B - 1603A - 1604 - 1606 - Vol 268 - 1700 - 1189 - 1188 - 1187 - 1186 - 1185 - 1184 - 1183 - 1182 - 1607 - 1608 - 1609 - 1610 - 1611A - 1611B - 1611C - 1612 - Vol 286 - Vol 287 - 1486 I - 1487 - GT 068 - Vol 300 - 1228 - Vol 309 - 1427 - 1432 - 1618 - 1617 - 1616 - 1615 - 1614B - 1613C - 1613D - 1613B - GT 018 - GT 017 - Vol 326 - Vol 328 - GT 062 - GT 063 - GT 064 - Vol 333 - Vol 338 - Vol 339 - 1620A - 1620B - GT 085 - GT 084 - GT 083 - GT 081 - Vol 347 - RIA - GT 082 - Vol 350 - Vol 351 - GT 079 - GT 078 - GT 065 - Vol 359 - Vol 360 - Vol 361 - Vol 362 - Vol 363 - Vol 364 - Vol 365 - Vol 366 - Vol 367 - Vol 368 - Vol 369 - Vol 370 - Vol 371 - Vol 372 - Vol 373 - Vol 374 - Vol 375 - 1480 - 1483A - 1483B - 1483C - 1100 - Vol 387 - GT 012 - GT 020 - GS 2 - H8 - PI8 - GT 021 - PI5 - TG2 - GT 023 - Vol 403 - Vol 412 - Vol 418 - Vol 421

Conduits, canalisations et équipements	D1 - R+1	Vol 14 (Matériel) - Vol 15 (Gaine technique 1) - Vol 16 (Gaine technique 2) - Vol 17 (Cage escalier 2) - Vol 23 (Cage escalier 3) - Vol 24 (W.C) - Vol 26 (Gaine technique 5) - Vol 27 - 1180 - Vol 67 - Vol 88 - 1268 - 1273 - Vol 119 - GT 108 - GT 111 - GT 117 - GT 118 - GT 116 - GT 113 - GT 110 - GT 109 - GT 093 - Vol 149 - Vol 166 - Vol 208 - Vol 209 - Vol 210 - Vol 217 - Vol 218 - Vol 219 - Vol 220 - Vol 222 - Vol 223 - Vol 224 - Vol 225 - Vol 226 - Vol 227 - Vol 229 - Vol 230 - Vol 236 - Vol 238 - Vol 249 - Vol 250 - Vol 268 - GT 060 - GT 059 - GT 058 - Vol 309 - GT 019 - GT 018 - GT 017 - GH9 - Vol 387 - GT 015 - GT 014 - GT 013 - GT 001 - GT 002 - GT 003 - GT 004 - GT 007 - Vol 412 - GT 005 - GT 010 - GT 103 - GT 102 - GT 097 - GT 094 - GT 096 - GT 099 - GT 100 - GT 105 - GT 107 - GT 106 - Vol 457 - Vol 458 - Vol 459 - Vol 460
Equipements divers et accessoires	D1 - R+1	1154 - 1158 - 1109 - 1110 - 1111 - 1112 - 1405 - 1439A - 1486 I - 1483C
Façades	D1 - R+1	Vol 472 (Extérieur 1) - Vol 473 (Extérieur 2) - Vol 474 (Extérieur 3) - Vol 475 (Extérieur 4) - Vol 476 (Extérieur 5) - Vol 477 (Extérieur 6) - Vol 478 (Extérieur 7) - Vol 479 (Extérieur 8) - Vol 480 (Extérieur 9) - Vol 481 (Extérieur 10)

D-6 MOTIF(S) AYANT PU CONDUIRE A RÉDUIRE OU AUGMENTER LE NOMBRE DE PRÉLÈVEMENTS TEL QU'INDIQUÉ EN ANNEXE A DE LA NORME NF 46-020 POUR CHACUN DES MATÉRIEUX ET PRODUITS REPÉRÉS

Sans Objet

D-7 ADJONCTION(S) OU EXCLUSIONS PAR RAPPORT A LA NORME NF 46-020

Sans Objet

D-8 CONDITIONS EXISTANTES AU MOMENT DU PRÉLÈVEMENT SUSCEPTIBLES D'INFLUENCER L'INTERPRÉTATION DES RÉSULTATS DES ANALYSES

Sans Objet

E - CONDITIONS DE REPÉRAGE

E-1 MODALITÉS DE REPÉRAGE

Dans un premier temps, dans le périmètre des travaux, et selon le programme de repérage découlant du programme des travaux envisagés, l'opérateur de repérage recherche la présence de Matériaux et Produits Susceptibles de Contenir de l'Amiante (MPSCA) faisant indissociablement corps avec le bâti et qui seront sollicités directement ou indirectement par les travaux. Ces MPSCA correspondent entre autre aux parties d'ouvrages ou de composants à inspecter ou à sonder de la « Liste non exhaustive des matériaux ou produits susceptibles de contenir de l'amiante à repérer » de l'annexe 1 de l'arrêté du 16 juillet 2019 relatif au repérage de l'amiante avant certaines opérations dans les immeubles bâtis. Toutefois, cette liste n'étant pas exhaustive, s'il a connaissance d'autres MPSCA, il les repère également.
L'inspection des ouvrages doit être exhaustive. Le repérage peut nécessiter des sondages destructifs ou des démontages particuliers. Par exemple, il convient de procéder aux investigations suivantes :
- les plénums doivent être inspectés ;
- les gaines techniques doivent être contrôlées ;
- les cloisons démontables doivent être examinées (têtes, pieds et joints de la cloison, réservations) ;
- les éléments de façade, gaines maçonnées, joints de cloisons devront être sondés ou démontés s'il y a présomption de présence de matériaux contenant de l'amiante.
L'ensemble du périmètre du bâtiment concerné par les travaux doit être visité et inspecté. En cas de défaut d'accessibilité du fait du donneur d'ordre et alors que l'opérateur lui a au préalable demandé les moyens d'accès adaptés (démontage spécifique, ouverture de gaine ou de volume vide sans accès prévu, fourniture de nacelle, etc.), l'opérateur rédigera un pré-rapport.
Lorsque, dans des cas très exceptionnels et qui doivent être justifiés, certaines parties d'ouvrages ne sont pas accessibles avant que les travaux ne commencent, l'opérateur de repérage rédige un rapport dans lequel il émet les réserves correspondantes et préconise les investigations approfondies complémentaires qui devront être réalisées entre les différentes étapes des travaux.
Il examine de façon exhaustive tous les locaux et parties de locaux situés dans le périmètre des travaux. La définition de zones présentant des similitudes d'ouvrage permet d'optimiser le nombre de prélèvements qui sont transmis pour analyse. Les sondages itératifs et comparatifs permettent de déterminer les limites et l'étendue des zones présentant des similitudes d'ouvrage.
Dans un second temps, et pour chacun des ouvrages ou composants repérés, en fonction des informations dont il dispose et de sa connaissance des matériaux et produits utilisés, il atteste, le cas échéant, de la présence ou de l'absence d'amiante. En cas de doute et selon les prescriptions réglementaires et normatives il détermine les prélèvements et analyses de matériaux nécessaires pour conclure.
Conformément aux prescriptions de l'arrêté du 16 juillet 2019 et de la norme NF X46-020 d'août 2017 (2ème tirage), les analyses des échantillons de ces produits et matériaux sont réalisées couches par couches par un organisme accrédité par le COFRAC.
L'opérateur de repérage veille à la traçabilité des échantillons prélevés : ces échantillons sont repérés de manière que les ouvrages dans lesquels ils ont été prélevés puissent être identifiés.

E-2 MOYENS D'INVESTIGATION

Pour la réalisation de notre repérage, nos moyens d'investigations mis en œuvre garantissent la réalition d'investigations approfondies destructives et non destructives, telles que :
- Dépose de certains blocs prises pour examiner la composition interne des cloisons.
- Dépose des éléments de finition (plinthes, couvre-joints, etc) des cloisons démontables pour examiner les têtes, pieds et joints de ces cloisons.
- Détermination des sondages destructifs ou les démontages particuliers nécessaires pour permettre d'accéder aux matériaux susceptibles de contenir de l'amiante (élément de façade, gaine maçonnée, joint de cloisons, etc). Dans le cas où le risque de découverte de matériaux et produits friables contenant de l'amiante est probable, les moyens de prévention adéquats devront être mis en oeuvre.
- Classement des matériaux et produits selon leurs caractéristiques.
- Prélèvements pour déterminer par analyse, lorsque les marquages des matériaux ou les documents consultés par l'opérateur de repérage ne lui ont pas permis de conclure, la présence effective d'amiante dans des matériaux et produits susceptibles d'en contenir.

E-3 OBLIGATIONS DE COMMUNICATION DU RAPPORT DE REPERAGE

Le présent rapport est à communiquer à toute personne physique ou morale amenée à concevoir, organiser ou exécuter des travaux dans l'immeuble bâti.
Il est rappelé en outre les dispositions de l'article 11 de l'arrêté du 16/07/2019 :
« Si le donneur d'ordre n'est pas le propriétaire de l'immeuble bâti concerné par la mission de repérage, il adresse à ce dernier une copie du rapport établi par l'opérateur de repérage. En cas de mission de repérage portant sur une partie privative d'un immeuble collectif à usage d'habitation, son propriétaire met à jour le contenu du « dossier amiante - parties privatives » (DAPP) prévu au I de l'article R. 1334-29-4 du code de la santé publique, en y intégrant les données issues du rapport ou du pré-rapport de repérage amiante avant travaux. Il tient à disposition et communique ce DAPP, ainsi complété, selon les modalités prévues au II de l'article R. 1334-29-4 du code de la santé publique.
En cas de mission de repérage portant sur les parties communes d'un immeuble collectif à usage d'habitation ou sur un immeuble non utilisé à fin d'habitation, son propriétaire met à jour le contenu du « dossier technique amiante » (DTA) prévu au I de l'article R. 1334-29-5 du code de la santé publique ainsi que de sa fiche récapitulative, en y intégrant les données issues du rapport ou du pré-rapport de repérage amiante avant travaux. Il tient à disposition et communique ce DTA, ainsi complété, selon les modalités prévues au II de l'article R. 1334-29-5 du code de la santé publique.
En cas de mission de repérage portant sur tout ou partie d'un immeuble d'habitation ne comprenant qu'un seul logement, son propriétaire conserve le rapport ou le pré-rapport restituant les conditions de réalisation et les conclusions de cette recherche d'amiante avant travaux. Il communique ce rapport ou ce pré-rapport, sur leur demande, à toute personne physique ou morale appelée à effectuer des travaux dans l'immeuble bâti ainsi qu'aux agents de contrôle de l'inspection du travail mentionnés à l'article L. 8211-1 du code du travail, aux agents du service de prévention des organismes de sécurité sociale et, en cas d'opération relevant du champ de l'article R. 4534-1 du code du travail, de l'organisme professionnel de prévention du bâtiment et des travaux publics. »

F - CONCLUSIONS

F-1 CONCLUSIONS(S) DU PRÉSENT RAPPORT DE REPÉRAGE

Dans le cadre de la mission objet du présent rapport, il a été repéré des matériaux et produits contenant de l'amiante.

Localisation	Catégorie	Composant	Partie de composant	Sur avis / réf prél.
Vol 14 (Matériel)	Conduits, canalisations et équipements	Conduit fluide non identifié	Conduit en fibres-ciment - Vertical	S115
Vol 16 (Gaine technique 2)	Conduits, canalisations et équipements	Conduit air	joint entre élément	002ER061235 n°40
1268	Conduits, canalisations et équipements	Conduit air	joint entre élément	002ER061235 n°40
GT 109	Conduits, canalisations et équipements	Conduit air	joint entre élément	002ER061235 n°40
Vol 67	Conduits, canalisations et équipements	Conduit air	joint entre élément	002ER061235 n°40
Vol 225	Conduits, canalisations et équipements	Conduit air	joint entre élément	002ER061235 n°40
Vol 224	Conduits, canalisations et équipements	Conduit air	joint entre élément	002ER061235 n°40
Vol 223	Conduits, canalisations et équipements	Conduit air	joint entre élément	002ER061235 n°40
Vol 222	Conduits, canalisations et équipements	Conduit air	joint entre élément	002ER061235 n°40
Vol 230	Conduits, canalisations et équipements	Conduit air	joint entre élément	002ER061235 n°40
Vol 229	Conduits, canalisations et équipements	Conduit air	joint entre élément	002ER061235 n°40
Vol 210	Conduits, canalisations et équipements	Conduit air	joint entre élément	002ER061235 n°40
Vol 220	Conduits, canalisations et équipements	Conduit air	joint entre élément	002ER061235 n°40
Vol 219	Conduits, canalisations et équipements	Conduit air	joint entre élément	002ER061235 n°40
Vol 209	Conduits, canalisations et équipements	Conduit air	joint entre élément	002ER061235 n°40

Vol 208	Conduits, canalisations et équipements	Conduit air	joint entre élément	002ER061235 n°40
Vol 218	Conduits, canalisations et équipements	Conduit air	joint entre élément	002ER061235 n°40
Vol 217	Conduits, canalisations et équipements	Conduit air	joint entre élément	002ER061235 n°40
GT 001	Conduits, canalisations et équipements	Conduit air	joint entre élément	002ER061235 n°40
GT 002	Conduits, canalisations et équipements	Conduit air	joint entre élément	002ER061235 n°40
GT 003	Conduits, canalisations et équipements	Conduit air	joint entre élément	002ER061235 n°40
GT 004	Conduits, canalisations et équipements	Conduit air	joint entre élément	002ER061235 n°40
Vol 412	Conduits, canalisations et équipements	Conduit air	joint entre élément	002ER061235 n°40
GT 007	Conduits, canalisations et équipements	Conduit air	joint entre élément	002ER061235 n°40
GT 010	Conduits, canalisations et équipements	Conduit air	joint entre élément	002ER061235 n°40
GT 005	Conduits, canalisations et équipements	Conduit air	joint entre élément	002ER061235 n°40
GT 017	Conduits, canalisations et équipements	Conduit air	joint entre élément	002ER061235 n°40
GT 018	Conduits, canalisations et équipements	Conduit air	joint entre élément	002ER061235 n°40
GT 019	Conduits, canalisations et équipements	Conduit air	joint entre élément	002ER061235 n°40
GT 015	Conduits, canalisations et équipements	Conduit air	joint entre élément	002ER061235 n°40
GT 014	Conduits, canalisations et équipements	Conduit air	joint entre élément	002ER061235 n°40
GT 013	Conduits, canalisations et équipements	Conduit air	joint entre élément	002ER061235 n°40
Vol 309	Conduits, canalisations et équipements	Conduit air	joint entre élément	002ER061235 n°40

Vol 27	Conduits, canalisations et équipements	Conduit air	joint entre élément	002ER061235 n°40
Vol 166	Conduits, canalisations et équipements	Conduit air	joint entre élément	002ER061235 n°40
Vol 227	Conduits, canalisations et équipements	Conduit air	joint entre élément	002ER061235 n°40
Vol 236	Conduits, canalisations et équipements	Conduit air	joint entre élément	002ER061235 n°40
Vol 387	Conduits, canalisations et équipements	Conduit air	joint entre élément	002ER061235 n°40
Vol 268	Conduits, canalisations et équipements	Conduit air	joint entre élément	002ER061235 n°40
Vol 249	Conduits, canalisations et équipements	Conduit air	joint entre élément	002ER061235 n°40
Vol 250	Conduits, canalisations et équipements	Conduit air	joint entre élément	002ER061235 n°40
Vol 149	Conduits, canalisations et équipements	Conduit air	joint entre élément	002ER061235 n°40
Vol 119	Conduits, canalisations et équipements	Conduit air	joint entre élément	002ER061235 n°40
1273	Conduits, canalisations et équipements	Conduit air	joint entre élément	002ER061235 n°40
Vol 88	Conduits, canalisations et équipements	Conduit air	joint entre élément	002ER061235 n°40
Vol 226	Conduits, canalisations et équipements	Conduit air	joint entre élément	002ER061235 n°40
GT 060	Conduits, canalisations et équipements	Conduit air	joint entre élément	002ER061235 n°40
GT 059	Conduits, canalisations et équipements	Conduit air	joint entre élément	002ER061235 n°40
GT 058	Conduits, canalisations et équipements	Conduit air	joint entre élément	002ER061235 n°40
GT 116	Conduits, canalisations et équipements	Conduit air	joint entre élément	002ER061235 n°40
GT 113	Conduits, canalisations et équipements	Conduit air	joint entre élément	002ER061235 n°40

GT 110	Conduits, canalisations et équipements	Conduit air	joint entre élément	002ER061235 n°40
GT 108	Conduits, canalisations et équipements	Conduit air	joint entre élément	002ER061235 n°40
GT 111	Conduits, canalisations et équipements	Conduit air	joint entre élément	002ER061235 n°40
GT 117	Conduits, canalisations et équipements	Conduit air	joint entre élément	002ER061235 n°40
GT 118	Conduits, canalisations et équipements	Conduit air	joint entre élément	002ER061235 n°40
GT 105	Conduits, canalisations et équipements	Conduit air	joint entre élément	002ER061235 n°40
GT 100	Conduits, canalisations et équipements	Conduit air	joint entre élément	002ER061235 n°40
GT 099	Conduits, canalisations et équipements	Conduit air	joint entre élément	002ER061235 n°40
GT 096	Conduits, canalisations et équipements	Conduit air	joint entre élément	002ER061235 n°40
GT 102	Conduits, canalisations et équipements	Conduit air	joint entre élément	002ER061235 n°40
GT 097	Conduits, canalisations et équipements	Conduit air	joint entre élément	002ER061235 n°40
GT 094	Conduits, canalisations et équipements	Conduit air	joint entre élément	002ER061235 n°40
Vol 24 (W.C)	Conduits, canalisations et équipements	Conduit air	manchon film réfléchissant en passage de murs	002ER061235-1 n°70
Vol 119	Conduits, canalisations et équipements	Conduit air	manchon film réfléchissant en passage de murs	002ER061235-1 n°70
Vol 460	Conduits, canalisations et équipements	Conduit air	manchon film réfléchissant en passage de murs	002ER061235-1 n°70
Vol 459	Conduits, canalisations et équipements	Conduit air	manchon film réfléchissant en passage de murs	002ER061235-1 n°70
Vol 458	Conduits, canalisations et équipements	Conduit air	manchon film réfléchissant en passage de murs	002ER061235-1 n°70
Vol 457	Conduits, canalisations et équipements	Conduit air	manchon film réfléchissant en passage de murs	002ER061235-1 n°70

GT 107	Conduits, canalisations et équipements	Conduit air	manchon film réfléchissant en passage de murs	002ER061235-1 n°70
GT 106	Conduits, canalisations et équipements	Conduit air	manchon film réfléchissant en passage de murs	002ER061235-1 n°70
GT 103	Conduits, canalisations et équipements	Conduit air	manchon film réfléchissant en passage de murs	002ER061235-1 n°70
GT 102	Conduits, canalisations et équipements	Conduit air	manchon film réfléchissant en passage de murs	002ER061235-1 n°70
GT 097	Conduits, canalisations et équipements	Conduit air	manchon film réfléchissant en passage de murs	002ER061235-1 n°70
GT 094	Conduits, canalisations et équipements	Conduit air	manchon film réfléchissant en passage de murs	002ER061235-1 n°70
Vol 88	Conduits, canalisations et équipements	Conduit air	manchon film réfléchissant en passage de murs	002ER061235-1 n°70
Vol 149	Conduits, canalisations et équipements	Conduit air	manchon film réfléchissant en passage de murs	002ER061235-1 n°70
Vol 67	Conduits, canalisations et équipements	Conduit air	manchon film réfléchissant en passage de murs	002ER061235-1 n°70
Vol 249	Conduits, canalisations et équipements	Conduit air	manchon film réfléchissant en passage de murs	002ER061235-1 n°70
Vol 250	Conduits, canalisations et équipements	Conduit air	manchon film réfléchissant en passage de murs	002ER061235-1 n°70
Vol 268	Conduits, canalisations et équipements	Conduit air	manchon film réfléchissant en passage de murs	002ER061235-1 n°70
Vol 387	Conduits, canalisations et équipements	Conduit air	manchon film réfléchissant en passage de murs	002ER061235-1 n°70
Vol 236	Conduits, canalisations et équipements	Conduit air	manchon film réfléchissant en passage de murs	002ER061235-1 n°70
Vol 166	Conduits, canalisations et équipements	Conduit air	manchon film réfléchissant en passage de murs	002ER061235-1 n°70
Vol 27	Conduits, canalisations et équipements	Conduit air	manchon film réfléchissant en passage de murs	002ER061235-1 n°70
Vol 309	Conduits, canalisations et équipements	Conduit air	manchon film réfléchissant en passage de murs	002ER061235-1 n°70
1109	Equipements divers et accessoires	Porte de placard	Tampon bitumineux derrière porte de placard (type KZ)	P162

1111	Equipements divers et accessoires	Porte de placard	Tampon bitumineux derrière porte de placard (type KZ)	P162
1112	Equipements divers et accessoires	Porte de placard	Tampon bitumineux derrière porte de placard (type KZ)	P162
1110	Equipements divers et accessoires	Porte de placard	Tampon bitumineux derrière porte de placard (type KZ)	P162
1170	Plafond et faux-plafonds	Faux plafonds	Film réfléchissant	S1013
1169	Plafond et faux-plafonds	Faux plafonds	Film réfléchissant	S1016 (S1013)
1171	Plafond et faux-plafonds	Faux plafonds	Film réfléchissant	S1015 (S1013)
1172	Plafond et faux-plafonds	Faux plafonds	Film réfléchissant	S1014 (S1013)
1164	Plafond et faux-plafonds	Faux plafonds	Film réfléchissant	S1021 (S1013)
1163	Plafond et faux-plafonds	Faux plafonds	Film réfléchissant	S1020 (S1013)
1162	Plafond et faux-plafonds	Faux plafonds	Film réfléchissant	S1019 (S1013)
1161	Plafond et faux-plafonds	Faux plafonds	Film réfléchissant	S1018 (S1013)
1613C	Plafond et faux-plafonds	Faux plafonds	Film réfléchissant	S1032 (S1013)
1613D	Plafond et faux-plafonds	Faux plafonds	Film réfléchissant	S1033 (S1013)
1614	Plafond et faux-plafonds	Faux plafonds	Film réfléchissant	S1030 (S1013)
1614B	Plafond et faux-plafonds	Faux plafonds	Film réfléchissant	S1029 (S1013)
1160	Plafond et faux-plafonds	Faux plafonds	Film réfléchissant	S1481 (S1013)
1615	Plafond et faux-plafonds	Faux plafonds	Film réfléchissant	S1028 (S1013)
1616	Plafond et faux-plafonds	Faux plafonds	Film réfléchissant	S1027 (S1013)
1159	Plafond et faux-plafonds	Faux plafonds	Film réfléchissant	S1483 (S1013)
1158	Plafond et faux-plafonds	Faux plafonds	Film réfléchissant	S1482 (S1013)
1617	Plafond et faux-plafonds	Faux plafonds	Film réfléchissant	S1026 (S1013)
1157	Plafond et faux-plafonds	Faux plafonds	Film réfléchissant	S1484 (S1013)
1618	Plafond et faux-plafonds	Faux plafonds	Film réfléchissant	S1025 (S1013)
1156	Plafond et faux-plafonds	Faux plafonds	Film réfléchissant	S1485 (S1013)
1155	Plafond et faux-plafonds	Faux plafonds	Film réfléchissant	S1486 (S1013)

1154	Plafond et faux-plafonds	Faux plafonds	Film réfléchissant	S1487 (S1013)
1153	Plafond et faux-plafonds	Faux plafonds	Film réfléchissant	S1488 (S1013)
1152	Plafond et faux-plafonds	Faux plafonds	Film réfléchissant	S1489 (S1013)
1151	Plafond et faux-plafonds	Faux plafonds	Film réfléchissant	S1490 (S1013)
1150	Plafond et faux-plafonds	Faux plafonds	Film réfléchissant	S1491 (S1013)
1180	Plafond et faux-plafonds	Faux plafonds	Film réfléchissant	S1494 (S1013)
1179	Plafond et faux-plafonds	Faux plafonds	Film réfléchissant	S1493 (S1013)
1178	Plafond et faux-plafonds	Faux plafonds	Film réfléchissant	S1492 (S1013)
1177	Plafond et faux-plafonds	Faux plafonds	Film réfléchissant	S1495 (S1013)
1176	Plafond et faux-plafonds	Faux plafonds	Film réfléchissant	S1496 (S1013)
1175	Plafond et faux-plafonds	Faux plafonds	Film réfléchissant	S1497 (S1013)
1174	Plafond et faux-plafonds	Faux plafonds	Film réfléchissant	S1498 (S1013)
1114	Plafond et faux-plafonds	Faux plafonds	Film réfléchissant	S1501 (S1013)
1173	Plafond et faux-plafonds	Faux plafonds	Film réfléchissant	S1499 (S1013)
1115	Plafond et faux-plafonds	Faux plafonds	Film réfléchissant	S1500 (S1013)
1116	Plafond et faux-plafonds	Faux plafonds	Film réfléchissant	S1502 (S1013)
1117	Plafond et faux-plafonds	Faux plafonds	Film réfléchissant	S1503 (S1013)
1118	Plafond et faux-plafonds	Faux plafonds	Film réfléchissant	S1504 (S1013)
1119	Plafond et faux-plafonds	Faux plafonds	Film réfléchissant	S1505 (S1013)
1120	Plafond et faux-plafonds	Faux plafonds	Film réfléchissant	S1506 (S1013)
1121	Plafond et faux-plafonds	Faux plafonds	Film réfléchissant	S1507 (S1013)
1123	Plafond et faux-plafonds	Faux plafonds	Film réfléchissant	S1508 (S1013)
1124	Plafond et faux-plafonds	Faux plafonds	Film réfléchissant	S1509 (S1013)
1125	Plafond et faux-plafonds	Faux plafonds	Film réfléchissant	S1510 (S1013)
1126	Plafond et faux-plafonds	Faux plafonds	Film réfléchissant	S1511 (S1013)
1127	Plafond et faux-plafonds	Faux plafonds	Film réfléchissant	S1512 (S1013)
1128	Plafond et faux-plafonds	Faux plafonds	Film réfléchissant	S1513 (S1013)

1129	Plafond et faux-plafonds	Faux plafonds	Film réfléchissant	S1514 (S1013)
1130	Plafond et faux-plafonds	Faux plafonds	Film réfléchissant	S1515 (S1013)
1131	Plafond et faux-plafonds	Faux plafonds	Film réfléchissant	S1516 (S1013)
1132	Plafond et faux-plafonds	Faux plafonds	Film réfléchissant	S1517 (S1013)
1133	Plafond et faux-plafonds	Faux plafonds	Film réfléchissant	S1518 (S1013)
1134	Plafond et faux-plafonds	Faux plafonds	Film réfléchissant	S1519 (S1013)
1108	Plafond et faux-plafonds	Faux plafonds	Film réfléchissant	S1520 (S1013)
1107	Plafond et faux-plafonds	Faux plafonds	Film réfléchissant	S1521 (S1013)
1106	Plafond et faux-plafonds	Faux plafonds	Film réfléchissant	S1522 (S1013)
1105	Plafond et faux-plafonds	Faux plafonds	Film réfléchissant	S1523 (S1013)
1104	Plafond et faux-plafonds	Faux plafonds	Film réfléchissant	S1524 (S1013)
1103	Plafond et faux-plafonds	Faux plafonds	Film réfléchissant	S1525 (S1013)
1102	Plafond et faux-plafonds	Faux plafonds	Film réfléchissant	S1526 (S1013)
1101	Plafond et faux-plafonds	Faux plafonds	Film réfléchissant	S1527 (S1013)
1182	Plafond et faux-plafonds	Faux plafonds	Film réfléchissant	S1528 (S1013)
1183	Plafond et faux-plafonds	Faux plafonds	Film réfléchissant	S1529 (S1013)
1184	Plafond et faux-plafonds	Faux plafonds	Film réfléchissant	S1530 (S1013)
1185	Plafond et faux-plafonds	Faux plafonds	Film réfléchissant	S1531 (S1013)
1186	Plafond et faux-plafonds	Faux plafonds	Film réfléchissant	S1532 (S1013)
1187	Plafond et faux-plafonds	Faux plafonds	Film réfléchissant	S1533 (S1013)
1188	Plafond et faux-plafonds	Faux plafonds	Film réfléchissant	S1534 (S1013)
1189	Plafond et faux-plafonds	Faux plafonds	Film réfléchissant	S1535 (S1013)
1700	Plafond et faux-plafonds	Faux plafonds	Film réfléchissant	S1538 (S1013)
1607	Plafond et faux-plafonds	Faux plafonds	Film réfléchissant	S1536 (S1013)
1608	Plafond et faux-plafonds	Faux plafonds	Film réfléchissant	S1537 (S1013)
1609	Plafond et faux-plafonds	Faux plafonds	Film réfléchissant	S1539 (S1013)

1610	Plafond et faux-plafonds	Faux plafonds	Film réfléchissant	S1540 (S1013)
1611A	Plafond et faux-plafonds	Faux plafonds	Film réfléchissant	S1541 (S1013)
1611C	Plafond et faux-plafonds	Faux plafonds	Film réfléchissant	S1542 (S1013)
1611B	Plafond et faux-plafonds	Faux plafonds	Film réfléchissant	S1543 (S1013)
1612	Plafond et faux-plafonds	Faux plafonds	Film réfléchissant	S1544 (S1013)
1181	Plafond et faux-plafonds	Faux plafonds	Film réfléchissant	S1545 (S1013)
1100	Plafond et faux-plafonds	Faux plafonds	Film réfléchissant	S1546 (S1013)
1606	Plafond et faux-plafonds	Faux plafonds	Film réfléchissant	S1547 (S1013)
1604	Plafond et faux-plafonds	Faux plafonds	Film réfléchissant	S1548 (S1013)
1603	Plafond et faux-plafonds	Faux plafonds	Film réfléchissant	S1549 (S1013)
1603A	Plafond et faux-plafonds	Faux plafonds	Film réfléchissant	S1550 (S1013)
1602B	Plafond et faux-plafonds	Faux plafonds	Film réfléchissant	S1551 (S1013)
1602A	Plafond et faux-plafonds	Faux plafonds	Film réfléchissant	S1552 (S1013)
1602	Plafond et faux-plafonds	Faux plafonds	Film réfléchissant	S1553 (S1013)
1601	Plafond et faux-plafonds	Faux plafonds	Film réfléchissant	S1554 (S1013)
1200	Plafond et faux-plafonds	Faux plafonds	Film réfléchissant	S1555 (S1013)
1706	Plafond et faux-plafonds	Faux plafonds	Film réfléchissant	S1556 (S1013)
1705	Plafond et faux-plafonds	Faux plafonds	Film réfléchissant	S1557 (S1013)
1704B	Plafond et faux-plafonds	Faux plafonds	Film réfléchissant	S1558 (S1013)
1704A	Plafond et faux-plafonds	Faux plafonds	Film réfléchissant	S1559 (S1013)
1703	Plafond et faux-plafonds	Faux plafonds	Film réfléchissant	S1560 (S1013)
1702	Plafond et faux-plafonds	Faux plafonds	Film réfléchissant	S1561 (S1013)
1701B	Plafond et faux-plafonds	Faux plafonds	Film réfléchissant	S1562 (S1013)
1701A	Plafond et faux-plafonds	Faux plafonds	Film réfléchissant	S1563 (S1013)
1274	Plafond et faux-plafonds	Faux plafonds	Film réfléchissant	S1564 (S1013)
Vol 309	Parois verticales intérieures et enduits	Murs et cloisons	Tresse	S1024
1486 I	Equipements divers et accessoires	Evier	Peinture	P330

1613C	Revêtement de mur	Revêtement de mur	Colle de carrelage (faïence)	P354
Vol 387	Parois verticales intérieures et enduits	Murs et cloisons	Tresse	S1148
Vol 387	Parois verticales intérieures et enduits	Murs et cloisons	Tresse	S1682 (S1148)
Vol 268	Parois verticales intérieures et enduits	Murs et cloisons	Tresse	S1437 (S1148)
Vol 387	Parois verticales intérieures et enduits	Murs et cloisons	Tresse	S1679 (S1148)
Vol 387	Parois verticales intérieures et enduits	Murs et cloisons	Tresse	S1680 (S1148)
Vol 387	Parois verticales intérieures et enduits	Murs et cloisons	Tresse	S1681 (S1148)
Vol 386	Parois verticales intérieures et enduits	Porte coupe-feu	Isolant cartonné fibreux	S1149
Vol 389	Parois verticales intérieures et enduits	Porte coupe-feu	Isolant cartonné fibreux	S1167 (S1149)
Vol 446	Parois verticales intérieures et enduits	Porte coupe-feu	Isolant cartonné fibreux	S1389 (S1149)
Vol 447	Parois verticales intérieures et enduits	Porte coupe-feu	Isolant cartonné fibreux	S1393 (S1149)
Vol 448	Parois verticales intérieures et enduits	Porte coupe-feu	Isolant cartonné fibreux	S1394 (S1149)
Vol 454	Parois verticales intérieures et enduits	Porte coupe-feu	Isolant cartonné fibreux	S1436 (S1149)
Vol 467	Parois verticales intérieures et enduits	Porte coupe-feu	Isolant cartonné fibreux	S1610 (S1149)
Vol 468	Parois verticales intérieures et enduits	Porte coupe-feu	Isolant cartonné fibreux	S1611 (S1149)
Vol 469	Parois verticales intérieures et enduits	Porte coupe-feu	Isolant cartonné fibreux	S1612 (S1149)
Vol 470	Parois verticales intérieures et enduits	Porte coupe-feu	Isolant cartonné fibreux	S1677 (S1149)
Vol 471	Parois verticales intérieures et enduits	Porte coupe-feu	Isolant cartonné fibreux	S1678 (S1149)
1154	Equipements divers et accessoires	Porte de placard	Tampon bitumineux derrière porte de placard (type KZ)	P394
1158	Equipements divers et accessoires	Porte de placard	Tampon bitumineux derrière porte de placard (type KZ)	P404
GH9	Conduits, canalisations et équipements	Conduit fluide non identifié	Calorifugeage	P452
Vol 473 (Extérieur 2)	Façades	Menuiseries	Mastic résineux bleu	S1683
Vol 472 (Extérieur 1)	Façades	Menuiseries	Mastic résineux bleu	S1683
Vol 472 (Extérieur 1)	Façades	Menuiseries	Mastic résineux bleu	S1684 (S1683)
Vol 474 (Extérieur 3)	Façades	Menuiseries	Mastic résineux bleu	S1683

Vol 475 (Extérieur 4)	Façades	Menuiseries	Mastic résineux bleu	S1683
Vol 476 (Extérieur 5)	Façades	Menuiseries	Mastic résineux bleu	S1683
Vol 476 (Extérieur 5)	Façades	Menuiseries	Mastic résineux bleu	S1685 (S1683)
Vol 477 (Extérieur 6)	Façades	Menuiseries	Mastic résineux bleu	S1683
Vol 477 (Extérieur 6)	Façades	Menuiseries	Mastic résineux bleu	S1686 (S1683)
Vol 477 (Extérieur 6)	Façades	Menuiseries	Mastic résineux bleu	S1687 (S1683)
Vol 478 (Extérieur 7)	Façades	Menuiseries	Mastic résineux bleu	S1683
Vol 478 (Extérieur 7)	Façades	Menuiseries	Mastic résineux bleu	S1688 (S1683)
Vol 479 (Extérieur 8)	Façades	Menuiseries	Mastic résineux bleu	S1683
Vol 479 (Extérieur 8)	Façades	Menuiseries	Mastic résineux bleu	S1689 (S1683)
Vol 480 (Extérieur 9)	Façades	Menuiseries	Mastic résineux bleu	S1683
Vol 480 (Extérieur 9)	Façades	Menuiseries	Mastic résineux bleu	S1690 (S1683)
Vol 481 (Extérieur 10)	Façades	Menuiseries	Mastic résineux bleu	S1683
Vol 481 (Extérieur 10)	Façades	Menuiseries	Mastic résineux bleu	S1691 (S1683)

L'attention du donneur d'ordre/maître d'ouvrage/propriétaire est attirée sur le fait qu'en présence de locaux ou de partie de locaux non visités, de composants ou de parties de composant non inspectés faisant partie du périmètre et du programme des travaux, l'information sur la présence ou l'absence d'amiante ne peut être considérée comme exhaustive et ses obligations réglementaires de repérage définies aux articles R4412 - 97 et suivants du Code du travail ne sont pas remplies. Des investigations approfondies complémentaires seront à réaliser lorsque ces locaux/ parties de locaux, composant ou partie de composant seront accessibles de manière sécurisée.

Localisation	Materiau	Justification	Investigation complémentaire restant à réaliser	Moyen d'acces à mettre en oeuvre
Vol 3 (Archives 1)	Panneaux et plaques	les faux-plafonds sont non démontables sans sondages destructifs.		
Vol 8 (Association)	Panneaux et plaques	les faux-plafonds sont non démontables sans sondages destructifs.		
Vol 7 (Stock 1)	Panneaux et plaques	les faux-plafonds sont non démontables sans sondages destructifs.		
Vol 9 (Archives 2)	Panneaux et plaques	les faux-plafonds sont non démontables sans sondages destructifs.		
Vol 10 (Gare)	Panneaux et plaques	les faux-plafonds sont non démontables sans sondages destructifs.		

Vol 13 (Atelier)	Panneaux et plaques	les faux-plafonds sont non démontables sans sondages destructifs.
Vol 14 (Matériel)	Panneaux et plaques	les faux-plafonds sont non démontables sans sondages destructifs.
Vol 12 (Stock 3)	Panneaux et plaques	les faux-plafonds sont non démontables sans sondages destructifs.
1109	Panneaux et plaques	les faux-plafonds sont non démontables sans sondages destructifs.
1110	Panneaux et plaques	les faux-plafonds sont non démontables sans sondages destructifs.
1111	Panneaux et plaques	les faux-plafonds sont non démontables sans sondages destructifs.
1112	Panneaux et plaques	les faux-plafonds sont non démontables sans sondages destructifs.
1114	Panneaux et plaques	les faux-plafonds sont non démontables sans sondages destructifs.
1115	Panneaux et plaques	les faux-plafonds sont non démontables sans sondages destructifs.
1116	Panneaux et plaques	les faux-plafonds sont non démontables sans sondages destructifs.
1117	Panneaux et plaques	les faux-plafonds sont non démontables sans sondages destructifs.
1118	Panneaux et plaques	les faux-plafonds sont non démontables sans sondages destructifs.
1119	Panneaux et plaques	les faux-plafonds sont non démontables sans sondages destructifs.
1120	Panneaux et plaques	les faux-plafonds sont non démontables sans sondages destructifs.
1121	Panneaux et plaques	les faux-plafonds sont non démontables sans sondages destructifs.
1123	Panneaux et plaques	les faux-plafonds sont non démontables sans sondages destructifs.
1124	Panneaux et plaques	les faux-plafonds sont non démontables sans sondages destructifs.

1125	Panneaux et plaques	les faux-plafonds sont non démontables sans sondages destructifs.
1126	Panneaux et plaques	les faux-plafonds sont non démontables sans sondages destructifs.
1113	Panneaux et plaques	les faux-plafonds sont non démontables sans sondages destructifs.
1122	Panneaux et plaques	les faux-plafonds sont non démontables sans sondages destructifs.
1407	Panneaux et plaques	les faux-plafonds sont non démontables sans sondages destructifs.
1408	Panneaux et plaques	les faux-plafonds sont non démontables sans sondages destructifs.
1129	Panneaux et plaques	les faux-plafonds sont non démontables sans sondages destructifs.
1130	Panneaux et plaques	les faux-plafonds sont non démontables sans sondages destructifs.
1131	Panneaux et plaques	les faux-plafonds sont non démontables sans sondages destructifs.
1132	Panneaux et plaques	les faux-plafonds sont non démontables sans sondages destructifs.
1133	Panneaux et plaques	les faux-plafonds sont non démontables sans sondages destructifs.
1134	Panneaux et plaques	les faux-plafonds sont non démontables sans sondages destructifs.
1101	Panneaux et plaques	les faux-plafonds sont non démontables sans sondages destructifs.
1102	Panneaux et plaques	les faux-plafonds sont non démontables sans sondages destructifs.
1103	Panneaux et plaques	les faux-plafonds sont non démontables sans sondages destructifs.
1104	Panneaux et plaques	les faux-plafonds sont non démontables sans sondages destructifs.
1105	Panneaux et plaques	les faux-plafonds sont non démontables sans sondages destructifs.

1106	Panneaux et plaques	les faux-plafonds sont non démontables sans sondages destructifs.
1107	Panneaux et plaques	les faux-plafonds sont non démontables sans sondages destructifs.
1108	Panneaux et plaques	les faux-plafonds sont non démontables sans sondages destructifs.
1128	Panneaux et plaques	les faux-plafonds sont non démontables sans sondages destructifs.
1127	Panneaux et plaques	les faux-plafonds sont non démontables sans sondages destructifs.
1413	Panneaux et plaques	les faux-plafonds sont non démontables sans sondages destructifs.
1401	Panneaux et plaques	les faux-plafonds sont non démontables sans sondages destructifs.
1404	Panneaux et plaques	les faux-plafonds sont non démontables sans sondages destructifs.
1406	Panneaux et plaques	les faux-plafonds sont non démontables sans sondages destructifs.
1189	Panneaux et plaques	les faux-plafonds sont non démontables sans sondages destructifs.
1188	Panneaux et plaques	les faux-plafonds sont non démontables sans sondages destructifs.
1187	Panneaux et plaques	les faux-plafonds sont non démontables sans sondages destructifs.
1186	Panneaux et plaques	les faux-plafonds sont non démontables sans sondages destructifs.
1185	Panneaux et plaques	les faux-plafonds sont non démontables sans sondages destructifs.
1184	Panneaux et plaques	les faux-plafonds sont non démontables sans sondages destructifs.
1183	Panneaux et plaques	les faux-plafonds sont non démontables sans sondages destructifs.
1182	Panneaux et plaques	les faux-plafonds sont non démontables sans sondages destructifs.

1612	Panneaux et plaques	les faux-plafonds sont non démontables sans sondages destructifs.
1611B	Panneaux et plaques	les faux-plafonds sont non démontables sans sondages destructifs.
1611C	Panneaux et plaques	les faux-plafonds sont non démontables sans sondages destructifs.
1611A	Panneaux et plaques	les faux-plafonds sont non démontables sans sondages destructifs.
1610	Panneaux et plaques	les faux-plafonds sont non démontables sans sondages destructifs.
1609	Panneaux et plaques	les faux-plafonds sont non démontables sans sondages destructifs.
1608	Panneaux et plaques	les faux-plafonds sont non démontables sans sondages destructifs.
1607	Panneaux et plaques	les faux-plafonds sont non démontables sans sondages destructifs.
1486 II	Panneaux et plaques	les faux-plafonds sont non démontables sans sondages destructifs.
1486 I	Panneaux et plaques	les faux-plafonds sont non démontables sans sondages destructifs.
1486 I	Panneaux et plaques	les faux-plafonds sont non démontables sans sondages destructifs.
Vol 300	Panneaux et plaques	les faux-plafonds sont non démontables sans sondages destructifs.
1613C	Panneaux et plaques	les faux-plafonds sont non démontables sans sondages destructifs.
1613D	Panneaux et plaques	les faux-plafonds sont non démontables sans sondages destructifs.
1614	Panneaux et plaques	les faux-plafonds sont non démontables sans sondages destructifs.
1614B	Panneaux et plaques	les faux-plafonds sont non démontables sans sondages destructifs.
1615	Panneaux et plaques	les faux-plafonds sont non démontables sans sondages destructifs.

1616	Panneaux et plaques	les faux-plafonds sont non démontables sans sondages destructifs.
1617	Panneaux et plaques	les faux-plafonds sont non démontables sans sondages destructifs.
1618	Panneaux et plaques	les faux-plafonds sont non démontables sans sondages destructifs.
1150	Panneaux et plaques	les faux-plafonds sont non démontables sans sondages destructifs.
1151	Panneaux et plaques	les faux-plafonds sont non démontables sans sondages destructifs.
1152	Panneaux et plaques	les faux-plafonds sont non démontables sans sondages destructifs.
1153	Panneaux et plaques	les faux-plafonds sont non démontables sans sondages destructifs.
1154	Panneaux et plaques	les faux-plafonds sont non démontables sans sondages destructifs.
1155	Panneaux et plaques	les faux-plafonds sont non démontables sans sondages destructifs.
1156	Panneaux et plaques	les faux-plafonds sont non démontables sans sondages destructifs.
1157	Panneaux et plaques	les faux-plafonds sont non démontables sans sondages destructifs.
1158	Panneaux et plaques	les faux-plafonds sont non démontables sans sondages destructifs.
1159	Panneaux et plaques	les faux-plafonds sont non démontables sans sondages destructifs.
1160	Panneaux et plaques	les faux-plafonds sont non démontables sans sondages destructifs.
1161	Panneaux et plaques	les faux-plafonds sont non démontables sans sondages destructifs.
1162	Panneaux et plaques	les faux-plafonds sont non démontables sans sondages destructifs.
1163	Panneaux et plaques	les faux-plafonds sont non démontables sans sondages destructifs.

1164	Panneaux et plaques	les faux-plafonds sont non démontables sans sondages destructifs.
1169	Panneaux et plaques	les faux-plafonds sont non démontables sans sondages destructifs.
1170	Panneaux et plaques	les faux-plafonds sont non démontables sans sondages destructifs.
1171	Panneaux et plaques	les faux-plafonds sont non démontables sans sondages destructifs.
1172	Panneaux et plaques	les faux-plafonds sont non démontables sans sondages destructifs.
1427	Panneaux et plaques	les faux-plafonds sont non démontables sans sondages destructifs.
1432	Panneaux et plaques	les faux-plafonds sont non démontables sans sondages destructifs.
1423	Panneaux et plaques	les faux-plafonds sont non démontables sans sondages destructifs.
1429	Panneaux et plaques	les faux-plafonds sont non démontables sans sondages destructifs.
1100	Panneaux et plaques	les faux-plafonds sont non démontables sans sondages destructifs.
1181	Panneaux et plaques	les faux-plafonds sont non démontables sans sondages destructifs.
1180	Panneaux et plaques	les faux-plafonds sont non démontables sans sondages destructifs.
1179	Panneaux et plaques	les faux-plafonds sont non démontables sans sondages destructifs.
1178	Panneaux et plaques	les faux-plafonds sont non démontables sans sondages destructifs.
1177	Panneaux et plaques	les faux-plafonds sont non démontables sans sondages destructifs.
1176	Panneaux et plaques	les faux-plafonds sont non démontables sans sondages destructifs.
1175	Panneaux et plaques	les faux-plafonds sont non démontables sans sondages destructifs.

1174	Panneaux et plaques	les faux-plafonds sont non démontables sans sondages destructifs.	
1173	Panneaux et plaques	les faux-plafonds sont non démontables sans sondages destructifs.	
Vol 4 (Cage escalier 1)	Joint	Celanuirai a son efficacité	
Vol 23 (Cage escalier 3)	Joint	Celanuirai a son efficacité	
Vol 17 (Cage escalier 2)	Joint	Cela nuirai a son efficacité	
Vol 17 (Cage escalier 2)	Clapet	Cela nuirai a son efficacité	
Vol 23 (Cage escalier 3)	Clapet	Cela nuirai a son efficacité	
Vol 232	metallique non demontable	non demontable	
Vol 231	metallique non demontable	non demontable	
1483C	metallique non demontable	non demontable	
D1 - R+1 - Vol 442		Moyen investigation non mis a disposition	
D1 - R+1 - Vol 235		Moyen investigation non mis a disposition	
D1 - R+1 - Vol 416		Moyen investigation non mis a disposition	
D1 - R+1 - Vol 376		Moyen investigation non mis a disposition	
D1 - R+1 - Vol 292		Moyen investigation non mis a disposition	
D1 - R+1 - Vol 41		Moyen investigation non mis a disposition	
D1 - R+1 - Vol 443		Moyen investigation non mis a disposition	
D1 - R+1 - Vol 221		Moyen investigation non mis a disposition	
D1 - R+1 - Vol 452		Moyen investigation non mis a disposition	
D1 - R+1 - Vol 207		Moyen investigation non mis a disposition	
D1 - R+1 - Vol 244		Moyen investigation non mis a disposition	
D1 - R+1 - Vol 450		Moyen investigation non mis a disposition	
D1 - R+1 - Vol 293		Moyen investigation non mis a disposition	
D1 - R+1 - Vol 465		Moyen investigation non mis a disposition	Non accessible

D1 - R+1 - Vol 453	Moyen investigation non mis a disposition	
D1 - R+1 - Vol 240	Moyen investigation non mis a disposition	
D1 - R+1 - Vol 381	Moyen investigation non mis a disposition	
D1 - R+1 - Vol 445	Moyen investigation non mis a disposition	
D1 - R+1 - Vol 449	Moyen investigation non mis a disposition	
D1 - R+1 - Vol 294	Moyen investigation non mis a disposition	
D1 - R+1 - Vol 466	Moyen investigation non mis a disposition	Non accessible
D1 - R+1 - Vol 200	Moyen investigation non mis a disposition	
D1 - R+1 - Vol 130	Moyen investigation non mis a disposition	
D1 - R+1 - Vol 482	Moyen investigation non mis a disposition	
D1 - R+1 - Vol 22 (Gaine technique 3)	Moyen investigation non mis a disposition	Gaine tech Inaccessible
D1 - R+1 - Vol 419	Moyen investigation non mis a disposition	
D1 - R+1 - Vol 239	Moyen investigation non mis a disposition	
D1 - R+1 - GT 098	Moyen investigation non mis a disposition	
Vol 21 (Ascenseur D) - D1 - R+1	Moyen investigation non mis a disposition	Tech Non accessible
Vol 21 (Ascenseur D) - D1 - R+1	Moyen investigation non mis a disposition	Tech Non accessible
Vol 4 (Cage escalier) - D1 - R+1	Moyen investigation non mis a disposition	Cabine de désenfumage Porte non accessible

F-2 RÉSERVES / COMMENTAIRES

L'ensemble des caissons de volets roulants ne peut être sondé sans travaux destructifs.

Les équipements coupe-feu (clapets, porte CF des bloc) n'ont pas été visés par le présent repérage, leur sondage pouvant entrainer une rupture de leur fonction coupe-feu en cas d'incendie.

Il a été repéré la présence hétérogène et aléatoire d'anciennes portse coupe-feu encoffet. Aucune logique apparente ne se dégage des différents sondages pratiqués. Il ce pourrait que ce matériaux se retrouve sur d'autre type d'encoffrement.
la représentation graphique de ces éléments n'est pas a considérer exhaustive et définitive. En conséquence, une intervention et des investigations complémentaires sont à prévoir durant les travaux.

Il a été repéré la présence hétérogène et aléatoire de manchon film réfléchissant en passage de mur sur conduit. Aucune logique apparente ne se dégage des différents sondages et prélèvements pratiqués. Il ce pourrait que ce matériaux se retrouve sur d'autre type de conduit et/ou noyé dans le béton entourant les conduits.
la représentation graphique de ces éléments n'est pas a considérer exhaustive et définitive. En conséquence, une intervention et des investigations complémentaires sont à prévoir durant les travaux.

Il a été repéré la présence hétérogène et aléatoire de film réfléchissant sous les faux plafonds. Aucune logique apparente ne se dégage des différents sondages et prélèvements pratiqués. Il ce pourrait que ce matériaux se retrouve sous d'autre faux plafonds.
la représentation graphique de ces éléments n'est pas a considérer exhaustive et définitive. En conséquence, une intervention et des investigations complémentaires sont à prévoir durant les travaux.

Il a été repéré la présence hétérogène et aléatoire d'enduit et de joint bitumineux noir sur les conduites de ventillations. Aucune logique apparente ne se dégage des différents sondages et prélèvements pratiqués. Il ce pourrait que ce matériaux se retrouve sur d'autre type de conduit et/ou noyé dans le béton entourant les conduits.
la représentation graphique de ces éléments n'est pas a considérer exhaustive et définitive. En conséquence, une intervention et des investigations complémentaires sont à prévoir durant les travaux.

Les joints de menuiseries entre dormant et structure du bâti (appelé aussi compribands) on été sondé sur quelque menuiseries mais du fait de la forte détérioration destructive à réaliser en milieu occupé, la présence ou non de joint ne peut être considéré exhaustive et définitive. En conséquence, une intervention et des investigations complémentaires sont à prévoir durant les travaux.

Les cloisons peuvent contenir en pieds et en têtes des joints mais du fait de la forte détérioration destructive à réaliser en milieu occupé, la présence ou non de joint ne peut-être considéré exhaustive et définitive. En conséquence, une intervention et des investigations complémentaires sont à prévoir durant les travaux.

G - SOMMAIRE DES GRILLES DE RÉSULTAT DE REPÉRAGE

1 - Façades

2 - Parois verticales intérieures et enduits

3 - Plafond et faux-plafonds

4 - Revêtement de sol

5 - Revêtement de mur

6 - Conduits, canalisations et équipements

7 - Equipements divers et accessoires

GRILLE DE RÉSULTAT DU REPÉRAGE DES MPCA POUR LA CATEGORIE : Façades

Plan	Localisation	Composant	Partie composant	Réf action	Observation	Précision loc.	Ref photo	Ref Prél.	Descriptif	Résultat	Conclusion
D1 - R+1	Vol 473 (Extérieur 2)	Menuiseries	Mastic résineux bleu	S1683	Réalisation d'un sondage						Présence sur document
D1 - R+1	Vol 473 (Extérieur 2)	Menuiseries	Mastic résineux bleu	S1683	Sondage et extension de la ZPSO du sondage S1683						Présence sur document
D1 - R+1	Vol 472 (Extérieur 1)	Menuiseries	Mastic résineux bleu	S1683	Sondage et extension de la ZPSO du sondage S1683						Présence sur document
D1 - R+1	Vol 472 (Extérieur 1)	Menuiseries	Mastic résineux bleu	S1684 (S1683)	Sondage et extension de la ZPSO du sondage S1683						Présence sur document
D1 - R+1	Vol 474 (Extérieur 3)	Menuiseries	Mastic résineux bleu	S1683	Sondage et extension de la ZPSO du sondage S1683						Présence sur document
D1 - R+1	Vol 475 (Extérieur 4)	Menuiseries	Mastic résineux bleu	S1683	Sondage et extension de la ZPSO du sondage S1683						Présence sur document
D1 - R+1	Vol 476 (Extérieur 5)	Menuiseries	Mastic résineux bleu	S1683	Sondage et extension de la ZPSO du sondage S1683						Présence sur document

GRILLE DE RÉSULTAT DU REPÉRAGE DES MPCA POUR LA CATEGORIE : Façades

Plan	Localisation	Composant	Partie composant	Réf action	Observation	Précision loc.	Ref photo	Ref Prél.	Descriptif	Résultat	Conclusion
D1 - R+1	Vol 476 (Extérieur 5)	Menuiseries	Mastic résineux bleu	S1685 (S1683)	Sondage et extension de la ZPSO du sondage S1683						Présence sur document
D1 - R+1	Vol 477 (Extérieur 6)	Menuiseries	Mastic résineux bleu	S1683	Sondage et extension de la ZPSO du sondage S1683						Présence sur document
D1 - R+1	Vol 477 (Extérieur 6)	Menuiseries	Mastic résineux bleu	S1686 (S1683)	Sondage et extension de la ZPSO du sondage S1683						Présence sur document
D1 - R+1	Vol 477 (Extérieur 6)	Menuiseries	Mastic résineux bleu	S1687 (S1683)	Sondage et extension de la ZPSO du sondage S1683						Présence sur document
D1 - R+1	Vol 478 (Extérieur 7)	Menuiseries	Mastic résineux bleu	S1683	Sondage et extension de la ZPSO du sondage S1683						Présence sur document
D1 - R+1	Vol 478 (Extérieur 7)	Menuiseries	Mastic résineux bleu	S1688 (S1683)	Sondage et extension de la ZPSO du sondage S1683						Présence sur document
D1 - R+1	Vol 479 (Extérieur 8)	Menuiseries	Mastic résineux bleu	S1683	Sondage et extension de la ZPSO du sondage S1683						Présence sur document

GRILLE DE RÉSULTAT DU REPÉRAGE DES MPCA POUR LA CATEGORIE : Façades

Plan	Localisation	Composant	Partie composant	Réf action	Observation	Précision loc.	Ref photo	Ref Prél.	Descriptif	Résultat	Conclusion
D1 - R+1	Vol 479 (Extérieur 8)	Menuiseries	Mastic résineux bleu	S1689 (S1683)	Sondage et extension de la ZPSO du sondage S1683						Présence sur document
D1 - R+1	Vol 480 (Extérieur 9)	Menuiseries	Mastic résineux bleu	S1683	Sondage et extension de la ZPSO du sondage S1683						Présence sur document
D1 - R+1	Vol 480 (Extérieur 9)	Menuiseries	Mastic résineux bleu	S1690 (S1683)	Sondage et extension de la ZPSO du sondage S1683						Présence sur document
D1 - R+1	Vol 481 (Extérieur 10)	Menuiseries	Mastic résineux bleu	S1683	Sondage et extension de la ZPSO du sondage S1683						Présence sur document
D1 - R+1	Vol 481 (Extérieur 10)	Menuiseries	Mastic résineux bleu	S1691 (S1683)	Sondage et extension de la ZPSO du sondage S1683						Présence sur document

GRILLE DE RÉSULTAT DU REPÉRAGE DES MPCA POUR LA CATEGORIE : Parois verticales intérieures et enduits

Plan	Localisation	Composant	Partie composant	Réf action	Observation	Précision loc.	Ref photo	Ref Prél.	Descriptif	Résultat	Conclusion

GRILLE DE RÉSULTAT DU REPÉRAGE DES MPCA POUR LA CATEGORIE : Parois verticales intérieures et enduits

Plan	Localisation	Composant	Partie composant	Réf action	Observation	Précision loc.	Ref photo	Ref Prél.	Descriptif	Résultat	Conclusion
D1 - R+1	Vol 1 (Ascenseur A)	Murs et cloisons	Enduits ciment	P5	Réalisation d'un prélevement	Mur de refend	002ER 06123 5 n°5 - 1	002ER 06123 5 n°5	Peinture / Enduit type plâtre / Ciment - Effritable / Effritable / Effritable - Vert / Blanc / Gris	Négatif	Négatif sur analyse
D1 - R+1	Vol 1 (Ascenseur A)	Murs et cloisons	Enduits ciment	S1	Sondage et extension de la ZPSO du prélèvement P5	Mur de refend	002ER 06123 5 n°5 - 1	002ER 06123 5 n°5	Peinture / Enduit type plâtre / Ciment - Effritable / Effritable / Effritable - Vert / Blanc / Gris	Négatif	Négatif sur analyse
D1 - R+1	Vol 1 (Ascenseur A)	Murs et cloisons	Enduits ciment	S2	Sondage et extension de la ZPSO du prélèvement P5	Mur de refend	002ER 06123 5 n°5 - 1	002ER 06123 5 n°5	Peinture / Enduit type plâtre / Ciment - Effritable / Effritable / Effritable - Vert / Blanc / Gris	Négatif	Négatif sur analyse

GRILLE DE RÉSULTAT DU REPÉRAGE DES MPCA POUR LA CATEGORIE : Parois verticales intérieures et enduits

Plan	Localisation	Composant	Partie composant	Réf action	Observation	Précision loc.	Ref photo	Ref Prél.	Descriptif	Résultat	Conclusion
D1 - R+1	Vol 1 (Ascenseur A)	Murs et cloisons	Enduits ciment	S3	Sondage et extension de la ZPSO du prélèvement P5	Mur de refend	002ER 06123 5 n°5 - 1	002ER 06123 5 n°5	Peinture / Enduit type plâtre / Ciment - Effritable / Effritable / Effritable - Vert / Blanc / Gris	Négatif	Négatif sur analyse
D1 - R+1	Vol 1 (Ascenseur A)	Murs et cloisons	Enduits ciment	S4	Sondage et extension de la ZPSO du prélèvement P5	Mur de refend	002ER 06123 5 n°5 - 1	002ER 06123 5 n°5	Peinture / Enduit type plâtre / Ciment - Effritable / Effritable / Effritable - Vert / Blanc / Gris	Négatif	Négatif sur analyse
D1 - R+1	Vol 6 (Réserve)	Murs et cloisons	Enduits ciment	S41	Sondage et extension de la ZPSO du prélèvement P5	Mur de refend	002ER 06123 5 n°5 - 1	002ER 06123 5 n°5	Peinture / Enduit type plâtre / Ciment - Effritable / Effritable / Effritable - Vert / Blanc / Gris	Négatif	Négatif sur analyse

GRILLE DE RÉSULTAT DU REPÉRAGE DES MPCA POUR LA CATEGORIE : Parois verticales intérieures et enduits

Plan	Localisation	Composant	Partie composant	Réf action	Observation	Précision loc.	Ref photo	Ref Prél.	Descriptif	Résultat	Conclusion
D1 - R+1	Vol 6 (Réserve)	Murs et cloisons	Enduits ciment	S42	Sondage et extension de la ZPSO du prélèvement P5	Mur de refend	002ER 06123 5 n°5 - 1	002ER 06123 5 n°5	Peinture / Enduit type plâtre / Ciment - Effritable / Effritable / Effritable - Vert / Blanc / Gris	Négatif	Négatif sur analyse
D1 - R+1	Vol 6 (Réserve)	Murs et cloisons	Enduits ciment	S43	Sondage et extension de la ZPSO du prélèvement P5	Mur de refend	002ER 06123 5 n°5 - 1	002ER 06123 5 n°5	Peinture / Enduit type plâtre / Ciment - Effritable / Effritable / Effritable - Vert / Blanc / Gris	Négatif	Négatif sur analyse
D1 - R+1	Vol 7 (Stock 1)	Murs et cloisons	Enduits ciment	S48	Sondage et extension de la ZPSO du prélèvement P5	Mur de refend	002ER 06123 5 n°5 - 1	002ER 06123 5 n°5	Peinture / Enduit type plâtre / Ciment - Effritable / Effritable / Effritable - Vert / Blanc / Gris	Négatif	Négatif sur analyse

GRILLE DE RÉSULTAT DU REPÉRAGE DES MPCA POUR LA CATEGORIE : Parois verticales intérieures et enduits

Plan	Localisation	Composant	Partie composant	Réf action	Observation	Précision loc.	Ref photo	Ref Prél.	Descriptif	Résultat	Conclusion
D1 - R+1	Vol 7 (Stock 1)	Murs et cloisons	Enduits ciment	S49	Sondage et extension de la ZPSO du prélèvement P5	Mur de refend	002ER 06123 5 n°5 - 1	002ER 06123 5 n°5	Peinture / Enduit type plâtre / Ciment - Effritable / Effritable / Effritable - Vert / Blanc / Gris	Négatif	Négatif sur analyse
D1 - R+1	Vol 7 (Stock 1)	Murs et cloisons	Enduits ciment	S50	Sondage et extension de la ZPSO du prélèvement P5	Mur de refend	002ER 06123 5 n°5 - 1	002ER 06123 5 n°5	Peinture / Enduit type plâtre / Ciment - Effritable / Effritable / Effritable - Vert / Blanc / Gris	Négatif	Négatif sur analyse
D1 - R+1	Vol 7 (Stock 1)	Murs et cloisons	Enduits ciment	S51	Sondage et extension de la ZPSO du prélèvement P5	Mur de refend	002ER 06123 5 n°5 - 1	002ER 06123 5 n°5	Peinture / Enduit type plâtre / Ciment - Effritable / Effritable / Effritable - Vert / Blanc / Gris	Négatif	Négatif sur analyse

GRILLE DE RÉSULTAT DU REPÉRAGE DES MPCA POUR LA CATEGORIE : Parois verticales intérieures et enduits

Plan	Localisation	Composant	Partie composant	Réf action	Observation	Précision loc.	Ref photo	Ref Prél.	Descriptif	Résultat	Conclusion
D1 - R+1	Vol 7 (Stock 1)	Murs et cloisons	Enduits ciment	S52	Sondage et extension de la ZPSO du prélèvement P5	Mur de refend	002ER 06123 5 n°5 - 1	002ER 06123 5 n°5	Peinture / Enduit type plâtre / Ciment - Effritable / Effritable / Effritable - Vert / Blanc / Gris	Négatif	Négatif sur analyse
D1 - R+1	Vol 8 (Association)	Murs et cloisons	Enduits ciment	S55	Sondage et extension de la ZPSO du prélèvement P5	Mur de refend	002ER 06123 5 n°5 - 1	002ER 06123 5 n°5	Peinture / Enduit type plâtre / Ciment - Effritable / Effritable / Effritable - Vert / Blanc / Gris	Négatif	Négatif sur analyse
D1 - R+1	Vol 8 (Association)	Murs et cloisons	Enduits ciment	S56	Sondage et extension de la ZPSO du prélèvement P5	Mur de refend	002ER 06123 5 n°5 - 1	002ER 06123 5 n°5	Peinture / Enduit type plâtre / Ciment - Effritable / Effritable / Effritable - Vert / Blanc / Gris	Négatif	Négatif sur analyse

GRILLE DE RÉSULTAT DU REPÉRAGE DES MPCA POUR LA CATEGORIE : Parois verticales intérieures et enduits

Plan	Localisation	Composant	Partie composant	Réf action	Observation	Précision loc.	Ref photo	Ref Prél.	Descriptif	Résultat	Conclusion
D1 - R+1	Vol 8 (Association)	Murs et cloisons	Enduits ciment	S57	Sondage et extension de la ZPSO du prélèvement P5	Mur de refend	002ER 06123 5 n°5 - 1	002ER 06123 5 n°5	Peinture / Enduit type plâtre / Ciment - Effritable / Effritable / Effritable - Vert / Blanc / Gris	Négatif	Négatif sur analyse
D1 - R+1	Vol 8 (Association)	Murs et cloisons	Enduits ciment	S58	Sondage et extension de la ZPSO du prélèvement P5	Mur de refend	002ER 06123 5 n°5 - 1	002ER 06123 5 n°5	Peinture / Enduit type plâtre / Ciment - Effritable / Effritable / Effritable - Vert / Blanc / Gris	Négatif	Négatif sur analyse
D1 - R+1	Vol 8 (Association)	Murs et cloisons	Enduits ciment	S59	Sondage et extension de la ZPSO du prélèvement P5	Mur de refend	002ER 06123 5 n°5 - 1	002ER 06123 5 n°5	Peinture / Enduit type plâtre / Ciment - Effritable / Effritable / Effritable - Vert / Blanc / Gris	Négatif	Négatif sur analyse

GRILLE DE RÉSULTAT DU REPÉRAGE DES MPCA POUR LA CATEGORIE : Parois verticales intérieures et enduits

Plan	Localisation	Composant	Partie composant	Réf action	Observation	Précision loc.	Ref photo	Ref Prél.	Descriptif	Résultat	Conclusion
D1 - R+1	Vol 8 (Association)	Murs et cloisons	Enduits ciment	S60	Sondage et extension de la ZPSO du prélèvement P5	Mur de refend	002ER 06123 5 n°5 - 1	002ER 06123 5 n°5	Peinture / Enduit type plâtre / Ciment - Effritable / Effritable / Effritable - Vert / Blanc / Gris	Négatif	Négatif sur analyse
D1 - R+1	Vol 11 (Stock 2)	Murs et cloisons	Enduits ciment	S70	Sondage et extension de la ZPSO du prélèvement P5	Mur de refend	002ER 06123 5 n°5 - 1	002ER 06123 5 n°5	Peinture / Enduit type plâtre / Ciment - Effritable / Effritable / Effritable - Vert / Blanc / Gris	Négatif	Négatif sur analyse
D1 - R+1	Vol 11 (Stock 2)	Murs et cloisons	Enduits ciment	S71	Sondage et extension de la ZPSO du prélèvement P5	Mur de refend	002ER 06123 5 n°5 - 1	002ER 06123 5 n°5	Peinture / Enduit type plâtre / Ciment - Effritable / Effritable / Effritable - Vert / Blanc / Gris	Négatif	Négatif sur analyse

GRILLE DE RÉSULTAT DU REPÉRAGE DES MPCA POUR LA CATEGORIE : Parois verticales intérieures et enduits

Plan	Localisation	Composant	Partie composant	Réf action	Observation	Précision loc.	Ref photo	Ref Prél.	Descriptif	Résultat	Conclusion
D1 - R+1	Vol 11 (Stock 2)	Murs et cloisons	Enduits ciment	S72	Sondage et extension de la ZPSO du prélèvement P5	Mur de refend	002ER 06123 5 n°5 - 1	002ER 06123 5 n°5	Peinture / Enduit type plâtre / Ciment - Effritable / Effritable / Effritable - Vert / Blanc / Gris	Négatif	Négatif sur analyse
D1 - R+1	Vol 11 (Stock 2)	Murs et cloisons	Enduits ciment	S73	Sondage et extension de la ZPSO du prélèvement P5	Mur de refend	002ER 06123 5 n°5 - 1	002ER 06123 5 n°5	Peinture / Enduit type plâtre / Ciment - Effritable / Effritable / Effritable - Vert / Blanc / Gris	Négatif	Négatif sur analyse
D1 - R+1	Vol 11 (Stock 2)	Murs et cloisons	Enduits ciment	S74	Sondage et extension de la ZPSO du prélèvement P5	Mur de refend	002ER 06123 5 n°5 - 1	002ER 06123 5 n°5	Peinture / Enduit type plâtre / Ciment - Effritable / Effritable / Effritable - Vert / Blanc / Gris	Négatif	Négatif sur analyse

GRILLE DE RÉSULTAT DU REPÉRAGE DES MPCA POUR LA CATEGORIE : Parois verticales intérieures et enduits

Plan	Localisation	Composant	Partie composant	Réf action	Observation	Précision loc.	Ref photo	Ref Prél.	Descriptif	Résultat	Conclusion
D1 - R+1	Vol 13 (Atelier)	Murs et cloisons	Enduits ciment	S87	Sondage et extension de la ZPSO du prélèvement P5	Mur de refend	002ER 06123 5 n°5 - 1	002ER 06123 5 n°5	Peinture / Enduit type plâtre / Ciment - Effritable / Effritable / Effritable - Vert / Blanc / Gris	Négatif	Négatif sur analyse
D1 - R+1	Vol 13 (Atelier)	Murs et cloisons	Enduits ciment	S88	Sondage et extension de la ZPSO du prélèvement P5	Mur de refend	002ER 06123 5 n°5 - 1	002ER 06123 5 n°5	Peinture / Enduit type plâtre / Ciment - Effritable / Effritable / Effritable - Vert / Blanc / Gris	Négatif	Négatif sur analyse
D1 - R+1	Vol 13 (Atelier)	Murs et cloisons	Enduits ciment	S89	Sondage et extension de la ZPSO du prélèvement P5	Mur de refend	002ER 06123 5 n°5 - 1	002ER 06123 5 n°5	Peinture / Enduit type plâtre / Ciment - Effritable / Effritable / Effritable - Vert / Blanc / Gris	Négatif	Négatif sur analyse

GRILLE DE RÉSULTAT DU REPÉRAGE DES MPCA POUR LA CATEGORIE : Parois verticales intérieures et enduits

Plan	Localisation	Composant	Partie composant	Réf action	Observation	Précision loc.	Ref photo	Ref Prél.	Descriptif	Résultat	Conclusion
D1 - R+1	Vol 13 (Atelier)	Murs et cloisons	Enduits ciment	S90	Sondage et extension de la ZPSO du prélèvement P5	Mur de refend	002ER 06123 5 n°5 - 1	002ER 06123 5 n°5	Peinture / Enduit type plâtre / Ciment - Effritable / Effritable / Effritable - Vert / Blanc / Gris	Négatif	Négatif sur analyse
D1 - R+1	Vol 13 (Atelier)	Murs et cloisons	Enduits ciment	S91	Sondage et extension de la ZPSO du prélèvement P5	Mur de refend	002ER 06123 5 n°5 - 1	002ER 06123 5 n°5	Peinture / Enduit type plâtre / Ciment - Effritable / Effritable / Effritable - Vert / Blanc / Gris	Négatif	Négatif sur analyse
D1 - R+1	Vol 13 (Atelier)	Murs et cloisons	Enduits ciment	S92	Sondage et extension de la ZPSO du prélèvement P5	Mur de refend	002ER 06123 5 n°5 - 1	002ER 06123 5 n°5	Peinture / Enduit type plâtre / Ciment - Effritable / Effritable / Effritable - Vert / Blanc / Gris	Négatif	Négatif sur analyse

GRILLE DE RÉSULTAT DU REPÉRAGE DES MPCA POUR LA CATEGORIE : Parois verticales intérieures et enduits

Plan	Localisation	Composant	Partie composant	Réf action	Observation	Précision loc.	Ref photo	Ref Prél.	Descriptif	Résultat	Conclusion
D1 - R+1	Vol 12 (Stock 3)	Murs et cloisons	Enduits ciment	S107	Sondage et extension de la ZPSO du prélèvement P5	Mur de refend	002ER 06123 5 n°5 - 1	002ER 06123 5 n°5	Peinture / Enduit type plâtre / Ciment - Effritable / Effritable / Effritable - Vert / Blanc / Gris	Négatif	Négatif sur analyse
D1 - R+1	Vol 12 (Stock 3)	Murs et cloisons	Enduits ciment	S108	Sondage et extension de la ZPSO du prélèvement P5	Mur de refend	002ER 06123 5 n°5 - 1	002ER 06123 5 n°5	Peinture / Enduit type plâtre / Ciment - Effritable / Effritable / Effritable - Vert / Blanc / Gris	Négatif	Négatif sur analyse
D1 - R+1	Vol 12 (Stock 3)	Murs et cloisons	Enduits ciment	S109	Sondage et extension de la ZPSO du prélèvement P5	Mur de refend	002ER 06123 5 n°5 - 1	002ER 06123 5 n°5	Peinture / Enduit type plâtre / Ciment - Effritable / Effritable / Effritable - Vert / Blanc / Gris	Négatif	Négatif sur analyse

GRILLE DE RÉSULTAT DU REPÉRAGE DES MPCA POUR LA CATEGORIE : Parois verticales intérieures et enduits

Plan	Localisation	Composant	Partie composant	Réf action	Observation	Précision loc.	Ref photo	Ref Prél.	Descriptif	Résultat	Conclusion
D1 - R+1	Vol 12 (Stock 3)	Murs et cloisons	Enduits ciment	S110	Sondage et extension de la ZPSO du prélèvement P5	Mur de refend	002ER 06123 5 n°5 - 1	002ER 06123 5 n°5	Peinture / Enduit type plâtre / Ciment - Effritable / Effritable / Effritable - Vert / Blanc / Gris	Négatif	Négatif sur analyse
D1 - R+1	Vol 12 (Stock 3)	Murs et cloisons	Enduits ciment	S111	Sondage et extension de la ZPSO du prélèvement P5	Mur de refend	002ER 06123 5 n°5 - 1	002ER 06123 5 n°5	Peinture / Enduit type plâtre / Ciment - Effritable / Effritable / Effritable - Vert / Blanc / Gris	Négatif	Négatif sur analyse
D1 - R+1	Vol 19 (Archives 3)	Murs et cloisons	Enduits ciment	S132	Sondage et extension de la ZPSO du prélèvement P5	Mur de refend	002ER 06123 5 n°5 - 1	002ER 06123 5 n°5	Peinture / Enduit type plâtre / Ciment - Effritable / Effritable / Effritable - Vert / Blanc / Gris	Négatif	Négatif sur analyse

GRILLE DE RÉSULTAT DU REPÉRAGE DES MPCA POUR LA CATEGORIE : Parois verticales intérieures et enduits

Plan	Localisation	Composant	Partie composant	Réf action	Observation	Précision loc.	Ref photo	Ref Prél.	Descriptif	Résultat	Conclusion
D1 - R+1	Vol 19 (Archives 3)	Murs et cloisons	Enduits ciment	S133	Sondage et extension de la ZPSO du prélèvement P5	Mur de refend	002ER 06123 5 n°5 - 1	002ER 06123 5 n°5	Peinture / Enduit type plâtre / Ciment - Effritable / Effritable / Effritable - Vert / Blanc / Gris	Négatif	Négatif sur analyse
D1 - R+1	Vol 19 (Archives 3)	Murs et cloisons	Enduits ciment	S134	Sondage et extension de la ZPSO du prélèvement P5	Mur de refend	002ER 06123 5 n°5 - 1	002ER 06123 5 n°5	Peinture / Enduit type plâtre / Ciment - Effritable / Effritable / Effritable - Vert / Blanc / Gris	Négatif	Négatif sur analyse
D1 - R+1	Vol 19 (Archives 3)	Murs et cloisons	Enduits ciment	S135	Sondage et extension de la ZPSO du prélèvement P5	Mur de refend	002ER 06123 5 n°5 - 1	002ER 06123 5 n°5	Peinture / Enduit type plâtre / Ciment - Effritable / Effritable / Effritable - Vert / Blanc / Gris	Négatif	Négatif sur analyse

GRILLE DE RÉSULTAT DU REPÉRAGE DES MPCA POUR LA CATEGORIE : Parois verticales intérieures et enduits

Plan	Localisation	Composant	Partie composant	Réf action	Observation	Précision loc.	Ref photo	Ref Prél.	Descriptif	Résultat	Conclusion
D1 - R+1	Vol 19 (Archives 3)	Murs et cloisons	Enduits ciment	S136	Sondage et extension de la ZPSO du prélèvement P5	Mur de refend	002ER 06123 5 n°5 - 1	002ER 06123 5 n°5	Peinture / Enduit type plâtre / Ciment - Effritable / Effritable / Effritable - Vert / Blanc / Gris	Négatif	Négatif sur analyse
D1 - R+1	Vol 20 (Archives 4)	Murs et cloisons	Enduits ciment	S146	Sondage et extension de la ZPSO du prélèvement P5	Mur de refend	002ER 06123 5 n°5 - 1	002ER 06123 5 n°5	Peinture / Enduit type plâtre / Ciment - Effritable / Effritable / Effritable - Vert / Blanc / Gris	Négatif	Négatif sur analyse
D1 - R+1	Vol 20 (Archives 4)	Murs et cloisons	Enduits ciment	S147	Sondage et extension de la ZPSO du prélèvement P5	Mur de refend	002ER 06123 5 n°5 - 1	002ER 06123 5 n°5	Peinture / Enduit type plâtre / Ciment - Effritable / Effritable / Effritable - Vert / Blanc / Gris	Négatif	Négatif sur analyse

GRILLE DE RÉSULTAT DU REPÉRAGE DES MPCA POUR LA CATEGORIE : Parois verticales intérieures et enduits

Plan	Localisation	Composant	Partie composant	Réf action	Observation	Précision loc.	Ref photo	Ref Prél.	Descriptif	Résultat	Conclusion
D1 - R+1	Vol 20 (Archives 4)	Murs et cloisons	Enduits ciment	S148	Sondage et extension de la ZPSO du prélèvement P5	Mur de refend	002ER 06123 5 n°5 - 1	002ER 06123 5 n°5	Peinture / Enduit type plâtre / Ciment - Effritable / Effritable / Effritable - Vert / Blanc / Gris	Négatif	Négatif sur analyse
D1 - R+1	Vol 20 (Archives 4)	Murs et cloisons	Enduits ciment	S149	Sondage et extension de la ZPSO du prélèvement P5	Mur de refend	002ER 06123 5 n°5 - 1	002ER 06123 5 n°5	Peinture / Enduit type plâtre / Ciment - Effritable / Effritable / Effritable - Vert / Blanc / Gris	Négatif	Négatif sur analyse

GRILLE DE RÉSULTAT DU REPÉRAGE DES MPCA POUR LA CATEGORIE : Parois verticales intérieures et enduits

Plan	Localisation	Composant	Partie composant	Réf action	Observation	Précision loc.	Ref photo	Ref Prél.	Descriptif	Résultat	Conclusion
D1 - R+1	Vol 1 (Ascenseur A) - Vol 6 (Réserve) - Vol 7 (Stock 1) - Vol 8 (Association) - Vol 11 (Stock 2) - Vol 13 (Atelier) - Vol 12 (Stock 3) - Vol 19 (Archives 3) - Vol 20 (Archives 4)	Murs et cloisons	Enduits ciment	S1 - S2 - S3 - S4 - S41 - S42 - S43 - S48 - S49 - S50 - S51 - S52 - S55 - S56 - S57 - S58 - S59 - S60 - S70 - S71 - S72 - S73 - S74 - S87 - S88 - S89 - S90 - S91 - S92 - S107 - S108 - S109 - S110 - S111 - S132 - S133 -	Sondage et extension de la ZPSO du prélèvement P5	Mur de refend	002ER061235 n°5 - 1	002ER061235 n°5	Peinture / Enduit type plâtre / Ciment - Effritable / Effritable / Effritable - Vert / Blanc / Gris	Négatif	Négatif sur analyse

GRILLE DE RÉSULTAT DU REPÉRAGE DES MPCA POUR LA CATEGORIE : Parois verticales intérieures et enduits

Plan	Localisation	Composant	Partie composant	Réf action	Observation	Précision loc.	Ref photo	Ref Prél.	Descriptif	Résultat	Conclusion
				S134 - S135 - S136 - S146 - S147 - S148 - S149							
D1 - R+1	Vol 5 (Net 2)	Murs et cloisons	Enduits ciment	P10	Réalisation d'un prélevement		002ER 06123 5 n°10 - 1	002ER 06123 5 n°10	Peinture / Enduit type plâtre / Ciment - Effritable / Effritable / Effritable - Beige / Blanc / Gris	Négatif	Négatif sur analyse
D1 - R+1	Vol 5 (Net 2)	Murs et cloisons	Enduits ciment	S6	Sondage et extension de la ZPSO du prélèvement P10		002ER 06123 5 n°10 - 1	002ER 06123 5 n°10	Peinture / Enduit type plâtre / Ciment - Effritable / Effritable / Effritable - Beige / Blanc / Gris	Négatif	Négatif sur analyse
D1 - R+1	Vol 5 (Net 2)	Murs et cloisons	Enduits ciment	S7	Sondage et extension de la ZPSO du prélèvement P10		002ER 06123 5 n°10 - 1	002ER 06123 5 n°10	Peinture / Enduit type plâtre / Ciment - Effritable / Effritable / Effritable - Beige / Blanc / Gris	Négatif	Négatif sur analyse

GRILLE DE RÉSULTAT DU REPÉRAGE DES MPCA POUR LA CATEGORIE : Parois verticales intérieures et enduits

Plan	Localisation	Composant	Partie composant	Réf action	Observation	Précision loc.	Ref photo	Ref Prél.	Descriptif	Résultat	Conclusion
D1 - R+1	Vol 5 (Net 2)	Murs et cloisons	Enduits ciment	S8	Sondage et extension de la ZPSO du prélèvement P10		002ER 06123 5 n°10 - 1	002ER 06123 5 n°10	Peinture / Enduit type plâtre / Ciment - Effritable / Effritable / Effritable - Beige / Blanc / Gris	Négatif	Négatif sur analyse
D1 - R+1	Vol 2 (Net 1)	Murs et cloisons	Enduits ciment	S9	Sondage et extension de la ZPSO du prélèvement P10		002ER 06123 5 n°10 - 1	002ER 06123 5 n°10	Peinture / Enduit type plâtre / Ciment - Effritable / Effritable / Effritable - Beige / Blanc / Gris	Négatif	Négatif sur analyse
D1 - R+1	Vol 2 (Net 1)	Murs et cloisons	Enduits ciment	S10	Sondage et extension de la ZPSO du prélèvement P10		002ER 06123 5 n°10 - 1	002ER 06123 5 n°10	Peinture / Enduit type plâtre / Ciment - Effritable / Effritable / Effritable - Beige / Blanc / Gris	Négatif	Négatif sur analyse

GRILLE DE RÉSULTAT DU REPÉRAGE DES MPCA POUR LA CATEGORIE : Parois verticales intérieures et enduits

Plan	Localisation	Composant	Partie composant	Réf action	Observation	Précision loc.	Ref photo	Ref Prél.	Descriptif	Résultat	Conclusion
D1 - R+1	Vol 2 (Net 1)	Murs et cloisons	Enduits ciment	S11	Sondage et extension de la ZPSO du prélèvement P10		002ER 06123 5 n°10 - 1	002ER 06123 5 n°10	Peinture / Enduit type plâtre / Ciment - Effritable / Effritable / Effritable - Beige / Blanc / Gris	Négatif	Négatif sur analyse
D1 - R+1	Vol 2 (Net 1)	Murs et cloisons	Enduits ciment	S12	Sondage et extension de la ZPSO du prélèvement P10		002ER 06123 5 n°10 - 1	002ER 06123 5 n°10	Peinture / Enduit type plâtre / Ciment - Effritable / Effritable / Effritable - Beige / Blanc / Gris	Négatif	Négatif sur analyse
D1 - R+1	Vol 3 (Archives 1)	Murs et cloisons	Enduits ciment	S16	Sondage et extension de la ZPSO du prélèvement P10		002ER 06123 5 n°10 - 1	002ER 06123 5 n°10	Peinture / Enduit type plâtre / Ciment - Effritable / Effritable / Effritable - Beige / Blanc / Gris	Négatif	Négatif sur analyse

GRILLE DE RÉSULTAT DU REPÉRAGE DES MPCA POUR LA CATEGORIE : Parois verticales intérieures et enduits

Plan	Localisation	Composant	Partie composant	Réf action	Observation	Précision loc.	Ref photo	Ref Prél.	Descriptif	Résultat	Conclusion
D1 - R+1	Vol 3 (Archives 1)	Murs et cloisons	Enduits ciment	S17	Sondage et extension de la ZPSO du prélèvement P10		002ER 06123 5 n°10 - 1	002ER 06123 5 n°10	Peinture / Enduit type plâtre / Ciment - Effritable / Effritable / Effritable - Beige / Blanc / Gris	Négatif	Négatif sur analyse
D1 - R+1	Vol 3 (Archives 1)	Murs et cloisons	Enduits ciment	S18	Sondage et extension de la ZPSO du prélèvement P10		002ER 06123 5 n°10 - 1	002ER 06123 5 n°10	Peinture / Enduit type plâtre / Ciment - Effritable / Effritable / Effritable - Beige / Blanc / Gris	Négatif	Négatif sur analyse
D1 - R+1	Vol 3 (Archives 1)	Murs et cloisons	Enduits ciment	S19	Sondage et extension de la ZPSO du prélèvement P10		002ER 06123 5 n°10 - 1	002ER 06123 5 n°10	Peinture / Enduit type plâtre / Ciment - Effritable / Effritable / Effritable - Beige / Blanc / Gris	Négatif	Négatif sur analyse

GRILLE DE RÉSULTAT DU REPÉRAGE DES MPCA POUR LA CATEGORIE : Parois verticales intérieures et enduits

Plan	Localisation	Composant	Partie composant	Réf action	Observation	Précision loc.	Ref photo	Ref Prél.	Descriptif	Résultat	Conclusion
D1 - R+1	Vol 3 (Archives 1)	Murs et cloisons	Enduits ciment	S20	Sondage et extension de la ZPSO du prélèvement P10		002ER 06123 5 n°10 - 1	002ER 06123 5 n°10	Peinture / Enduit type plâtre / Ciment - Effritable / Effritable / Effritable - Beige / Blanc / Gris	Négatif	Négatif sur analyse
D1 - R+1	Vol 3 (Archives 1)	Murs et cloisons	Enduits ciment	S21	Sondage et extension de la ZPSO du prélèvement P10		002ER 06123 5 n°10 - 1	002ER 06123 5 n°10	Peinture / Enduit type plâtre / Ciment - Effritable / Effritable / Effritable - Beige / Blanc / Gris	Négatif	Négatif sur analyse
D1 - R+1	Vol 3 (Archives 1)	Murs et cloisons	Enduits ciment	S22	Sondage et extension de la ZPSO du prélèvement P10		002ER 06123 5 n°10 - 1	002ER 06123 5 n°10	Peinture / Enduit type plâtre / Ciment - Effritable / Effritable / Effritable - Beige / Blanc / Gris	Négatif	Négatif sur analyse

GRILLE DE RÉSULTAT DU REPÉRAGE DES MPCA POUR LA CATEGORIE : Parois verticales intérieures et enduits

Plan	Localisation	Composant	Partie composant	Réf action	Observation	Précision loc.	Ref photo	Ref Prél.	Descriptif	Résultat	Conclusion
D1 - R+1	Vol 3 (Archives 1)	Murs et cloisons	Enduits ciment	S23	Sondage et extension de la ZPSO du prélèvement P10		002ER 06123 5 n°10 - 1	002ER 06123 5 n°10	Peinture / Enduit type plâtre / Ciment - Effritable / Effritable / Effritable - Beige / Blanc / Gris	Négatif	Négatif sur analyse
D1 - R+1	Vol 3 (Archives 1)	Murs et cloisons	Enduits ciment	S24	Sondage et extension de la ZPSO du prélèvement P10		002ER 06123 5 n°10 - 1	002ER 06123 5 n°10	Peinture / Enduit type plâtre / Ciment - Effritable / Effritable / Effritable - Beige / Blanc / Gris	Négatif	Négatif sur analyse
D1 - R+1	Vol 3 (Archives 1)	Murs et cloisons	Enduits ciment	S25	Sondage et extension de la ZPSO du prélèvement P10		002ER 06123 5 n°10 - 1	002ER 06123 5 n°10	Peinture / Enduit type plâtre / Ciment - Effritable / Effritable / Effritable - Beige / Blanc / Gris	Négatif	Négatif sur analyse

GRILLE DE RÉSULTAT DU REPÉRAGE DES MPCA POUR LA CATEGORIE : Parois verticales intérieures et enduits

Plan	Localisation	Composant	Partie composant	Réf action	Observation	Précision loc.	Ref photo	Ref Prél.	Descriptif	Résultat	Conclusion
D1 - R+1	Vol 3 (Archives 1)	Murs et cloisons	Enduits ciment	S26	Sondage et extension de la ZPSO du prélèvement P10		002ER 06123 5 n°10 - 1	002ER 06123 5 n°10	Peinture / Enduit type plâtre / Ciment - Effritable / Effritable / Effritable - Beige / Blanc / Gris	Négatif	Négatif sur analyse
D1 - R+1	Vol 3 (Archives 1)	Murs et cloisons	Enduits ciment	S27	Sondage et extension de la ZPSO du prélèvement P10		002ER 06123 5 n°10 - 1	002ER 06123 5 n°10	Peinture / Enduit type plâtre / Ciment - Effritable / Effritable / Effritable - Beige / Blanc / Gris	Négatif	Négatif sur analyse
D1 - R+1	Vol 3 (Archives 1)	Murs et cloisons	Enduits ciment	S28	Sondage et extension de la ZPSO du prélèvement P10		002ER 06123 5 n°10 - 1	002ER 06123 5 n°10	Peinture / Enduit type plâtre / Ciment - Effritable / Effritable / Effritable - Beige / Blanc / Gris	Négatif	Négatif sur analyse

GRILLE DE RÉSULTAT DU REPÉRAGE DES MPCA POUR LA CATEGORIE : Parois verticales intérieures et enduits

Plan	Localisation	Composant	Partie composant	Réf action	Observation	Précision loc.	Ref photo	Ref Prél.	Descriptif	Résultat	Conclusion
D1 - R+1	Vol 3 (Archives 1)	Murs et cloisons	Enduits ciment	S29	Sondage et extension de la ZPSO du prélèvement P10		002ER 06123 5 n°10 - 1	002ER 06123 5 n°10	Peinture / Enduit type plâtre / Ciment - Effritable / Effritable / Effritable - Beige / Blanc / Gris	Négatif	Négatif sur analyse
D1 - R+1	Vol 3 (Archives 1)	Murs et cloisons	Enduits ciment	S30	Sondage et extension de la ZPSO du prélèvement P10		002ER 06123 5 n°10 - 1	002ER 06123 5 n°10	Peinture / Enduit type plâtre / Ciment - Effritable / Effritable / Effritable - Beige / Blanc / Gris	Négatif	Négatif sur analyse
D1 - R+1	Vol 9 (Archives 2)	Murs et cloisons	Enduits ciment	S62	Sondage et extension de la ZPSO du prélèvement P10		002ER 06123 5 n°10 - 1	002ER 06123 5 n°10	Peinture / Enduit type plâtre / Ciment - Effritable / Effritable / Effritable - Beige / Blanc / Gris	Négatif	Négatif sur analyse

GRILLE DE RÉSULTAT DU REPÉRAGE DES MPCA POUR LA CATEGORIE : Parois verticales intérieures et enduits

Plan	Localisation	Composant	Partie composant	Réf action	Observation	Précision loc.	Ref photo	Ref Prél.	Descriptif	Résultat	Conclusion
D1 - R+1	Vol 9 (Archives 2)	Murs et cloisons	Enduits ciment	S63	Sondage et extension de la ZPSO du prélèvement P10		002ER 06123 5 n°10 - 1	002ER 06123 5 n°10	Peinture / Enduit type plâtre / Ciment - Effritable / Effritable / Effritable - Beige / Blanc / Gris	Négatif	Négatif sur analyse
D1 - R+1	Vol 9 (Archives 2)	Murs et cloisons	Enduits ciment	S64	Sondage et extension de la ZPSO du prélèvement P10		002ER 06123 5 n°10 - 1	002ER 06123 5 n°10	Peinture / Enduit type plâtre / Ciment - Effritable / Effritable / Effritable - Beige / Blanc / Gris	Négatif	Négatif sur analyse
D1 - R+1	Vol 9 (Archives 2)	Murs et cloisons	Enduits ciment	S65	Sondage et extension de la ZPSO du prélèvement P10		002ER 06123 5 n°10 - 1	002ER 06123 5 n°10	Peinture / Enduit type plâtre / Ciment - Effritable / Effritable / Effritable - Beige / Blanc / Gris	Négatif	Négatif sur analyse

GRILLE DE RÉSULTAT DU REPÉRAGE DES MPCA POUR LA CATEGORIE : Parois verticales intérieures et enduits

Plan	Localisation	Composant	Partie composant	Réf action	Observation	Précision loc.	Ref photo	Ref Prél.	Descriptif	Résultat	Conclusion
D1 - R+1	Vol 9 (Archives 2)	Murs et cloisons	Enduits ciment	S66	Sondage et extension de la ZPSO du prélèvement P10		002ER 06123 5 n°10 - 1	002ER 06123 5 n°10	Peinture / Enduit type plâtre / Ciment - Effritable / Effritable / Effritable - Beige / Blanc / Gris	Négatif	Négatif sur analyse
D1 - R+1	Vol 9 (Archives 2)	Murs et cloisons	Enduits ciment	S67	Sondage et extension de la ZPSO du prélèvement P10		002ER 06123 5 n°10 - 1	002ER 06123 5 n°10	Peinture / Enduit type plâtre / Ciment - Effritable / Effritable / Effritable - Beige / Blanc / Gris	Négatif	Négatif sur analyse
D1 - R+1	Vol 10 (Gare)	Murs et cloisons	Enduits ciment	S78	Sondage et extension de la ZPSO du prélèvement P10		002ER 06123 5 n°10 - 1	002ER 06123 5 n°10	Peinture / Enduit type plâtre / Ciment - Effritable / Effritable / Effritable - Beige / Blanc / Gris	Négatif	Négatif sur analyse

GRILLE DE RÉSULTAT DU REPÉRAGE DES MPCA POUR LA CATEGORIE : Parois verticales intérieures et enduits

Plan	Localisation	Composant	Partie composant	Réf action	Observation	Précision loc.	Ref photo	Ref Prél.	Descriptif	Résultat	Conclusion
D1 - R+1	Vol 10 (Gare)	Murs et cloisons	Enduits ciment	S79	Sondage et extension de la ZPSO du prélèvement P10		002ER 06123 5 n°10 - 1	002ER 06123 5 n°10	Peinture / Enduit type plâtre / Ciment - Effritable / Effritable / Effritable - Beige / Blanc / Gris	Négatif	Négatif sur analyse
D1 - R+1	Vol 10 (Gare)	Murs et cloisons	Enduits ciment	S80	Sondage et extension de la ZPSO du prélèvement P10		002ER 06123 5 n°10 - 1	002ER 06123 5 n°10	Peinture / Enduit type plâtre / Ciment - Effritable / Effritable / Effritable - Beige / Blanc / Gris	Négatif	Négatif sur analyse
D1 - R+1	Vol 10 (Gare)	Murs et cloisons	Enduits ciment	S81	Sondage et extension de la ZPSO du prélèvement P10		002ER 06123 5 n°10 - 1	002ER 06123 5 n°10	Peinture / Enduit type plâtre / Ciment - Effritable / Effritable / Effritable - Beige / Blanc / Gris	Négatif	Négatif sur analyse

GRILLE DE RÉSULTAT DU REPÉRAGE DES MPCA POUR LA CATEGORIE : Parois verticales intérieures et enduits

Plan	Localisation	Composant	Partie composant	Réf action	Observation	Précision loc.	Ref photo	Ref Prél.	Descriptif	Résultat	Conclusion
D1 - R+1	Vol 10 (Gare)	Murs et cloisons	Enduits ciment	S82	Sondage et extension de la ZPSO du prélèvement P10		002ER 06123 5 n°10 - 1	002ER 06123 5 n°10	Peinture / Enduit type plâtre / Ciment - Effritable / Effritable / Effritable - Beige / Blanc / Gris	Négatif	Négatif sur analyse
D1 - R+1	Vol 13 (Atelier)	Murs et cloisons	Enduits ciment	S93	Sondage et extension de la ZPSO du prélèvement P10		002ER 06123 5 n°10 - 1	002ER 06123 5 n°10	Peinture / Enduit type plâtre / Ciment - Effritable / Effritable / Effritable - Beige / Blanc / Gris	Négatif	Négatif sur analyse
D1 - R+1	Vol 13 (Atelier)	Murs et cloisons	Enduits ciment	S94	Sondage et extension de la ZPSO du prélèvement P10		002ER 06123 5 n°10 - 1	002ER 06123 5 n°10	Peinture / Enduit type plâtre / Ciment - Effritable / Effritable / Effritable - Beige / Blanc / Gris	Négatif	Négatif sur analyse

GRILLE DE RÉSULTAT DU REPÉRAGE DES MPCA POUR LA CATEGORIE : Parois verticales intérieures et enduits

Plan	Localisation	Composant	Partie composant	Réf action	Observation	Précision loc.	Ref photo	Ref Prél.	Descriptif	Résultat	Conclusion
D1 - R+1	Vol 13 (Atelier)	Murs et cloisons	Enduits ciment	S95	Sondage et extension de la ZPSO du prélèvement P10		002ER 06123 5 n°10 - 1	002ER 06123 5 n°10	Peinture / Enduit type plâtre / Ciment - Effritable / Effritable / Effritable - Beige / Blanc / Gris	Négatif	Négatif sur analyse
D1 - R+1	Vol 13 (Atelier)	Murs et cloisons	Enduits ciment	S96	Sondage et extension de la ZPSO du prélèvement P10		002ER 06123 5 n°10 - 1	002ER 06123 5 n°10	Peinture / Enduit type plâtre / Ciment - Effritable / Effritable / Effritable - Beige / Blanc / Gris	Négatif	Négatif sur analyse
D1 - R+1	Vol 14 (Matériel)	Murs et cloisons	Enduits ciment	S101	Sondage et extension de la ZPSO du prélèvement P10		002ER 06123 5 n°10 - 1	002ER 06123 5 n°10	Peinture / Enduit type plâtre / Ciment - Effritable / Effritable / Effritable - Beige / Blanc / Gris	Négatif	Négatif sur analyse

GRILLE DE RÉSULTAT DU REPÉRAGE DES MPCA POUR LA CATEGORIE : Parois verticales intérieures et enduits

Plan	Localisation	Composant	Partie composant	Réf action	Observation	Précision loc.	Ref photo	Ref Prél.	Descriptif	Résultat	Conclusion
D1 - R+1	Vol 14 (Matériel)	Murs et cloisons	Enduits ciment	S102	Sondage et extension de la ZPSO du prélèvement P10		002ER 06123 5 n°10 - 1	002ER 06123 5 n°10	Peinture / Enduit type plâtre / Ciment - Effritable / Effritable / Effritable - Beige / Blanc / Gris	Négatif	Négatif sur analyse
D1 - R+1	Vol 14 (Matériel)	Murs et cloisons	Enduits ciment	S103	Sondage et extension de la ZPSO du prélèvement P10		002ER 06123 5 n°10 - 1	002ER 06123 5 n°10	Peinture / Enduit type plâtre / Ciment - Effritable / Effritable / Effritable - Beige / Blanc / Gris	Négatif	Négatif sur analyse
D1 - R+1	Vol 14 (Matériel)	Murs et cloisons	Enduits ciment	S104	Sondage et extension de la ZPSO du prélèvement P10		002ER 06123 5 n°10 - 1	002ER 06123 5 n°10	Peinture / Enduit type plâtre / Ciment - Effritable / Effritable / Effritable - Beige / Blanc / Gris	Négatif	Négatif sur analyse

GRILLE DE RÉSULTAT DU REPÉRAGE DES MPCA POUR LA CATEGORIE : Parois verticales intérieures et enduits

Plan	Localisation	Composant	Partie composant	Réf action	Observation	Précision loc.	Ref photo	Ref Prél.	Descriptif	Résultat	Conclusion
D1 - R+1	Vol 5 (Net 2) - Vol 2 (Net 1) - Vol 3 (Archives 1) - Vol 9 (Archives 2) - Vol 10 (Gare) - Vol 13 (Atelier) - Vol 14 (Matériel)	Murs et cloisons	Enduits ciment	S6 - S7 - S8 - S9 - S10 - S11 - S12 - S16 - S17 - S18 - S19 - S20 - S21 - S22 - S23 - S24 - S25 - S26 - S27 - S28 - S29 - S30 - S62 - S63 - S64 - S65 - S66 - S67 - S78 - S79 - S80 - S81 - S82 - S93 - S94 - S95 -	Sondage et extension de la ZPSO du prélèvement P10		002ER 06123 5 n°10 - 1	002ER 06123 5 n°10	Peinture / Enduit type plâtre / Ciment - Effritable / Effritable / Effritable - Beige / Blanc / Gris	Négatif	Négatif sur analyse

GRILLE DE RÉSULTAT DU REPÉRAGE DES MPCA POUR LA CATEGORIE : Parois verticales intérieures et enduits

Plan	Localisation	Composant	Partie composant	Réf action	Observation	Précision loc.	Ref photo	Ref Prél.	Descriptif	Résultat	Conclusion
				S96 - S101 - S102 - S103 - S104							
D1 - R+1	Vol 4 (Cage escalier 1)	Murs et cloisons	Enduits ciment	P15	Réalisation d'un prélevement	Mur de refend	002ER 06123 5 n°15 - 1	002ER 06123 5 n°15	Peinture / Matériau - Effritable / Effritable - Beige / Gris	Négatif	Négatif sur analyse
D1 - R+1	Vol 4 (Cage escalier 1)	Murs et cloisons	Enduits ciment	S31	Sondage et extension de la ZPSO du prélèvement P15	Mur de refend	002ER 06123 5 n°15 - 1	002ER 06123 5 n°15	Peinture / Matériau - Effritable / Effritable - Beige / Gris	Négatif	Négatif sur analyse
D1 - R+1	Vol 4 (Cage escalier 1)	Murs et cloisons	Enduits ciment	S32	Sondage et extension de la ZPSO du prélèvement P15	Mur de refend	002ER 06123 5 n°15 - 1	002ER 06123 5 n°15	Peinture / Matériau - Effritable / Effritable - Beige / Gris	Négatif	Négatif sur analyse
D1 - R+1	Vol 4 (Cage escalier 1)	Murs et cloisons	Enduits ciment	S33	Sondage et extension de la ZPSO du prélèvement P15	Mur de refend	002ER 06123 5 n°15 - 1	002ER 06123 5 n°15	Peinture / Matériau - Effritable / Effritable - Beige / Gris	Négatif	Négatif sur analyse
D1 - R+1	Vol 4 (Cage escalier 1)	Murs et cloisons	Enduits ciment	S34	Sondage et extension de la ZPSO du prélèvement P15	Mur de refend	002ER 06123 5 n°15 - 1	002ER 06123 5 n°15	Peinture / Matériau - Effritable / Effritable - Beige / Gris	Négatif	Négatif sur analyse
D1 - R+1	Vol 4 (Cage escalier 1)	Murs et cloisons	Enduits ciment	S35	Sondage et extension de la ZPSO du prélèvement P15	Mur de refend	002ER 06123 5 n°15 - 1	002ER 06123 5 n°15	Peinture / Matériau - Effritable / Effritable - Beige / Gris	Négatif	Négatif sur analyse

GRILLE DE RÉSULTAT DU REPÉRAGE DES MPCA POUR LA CATEGORIE : Parois verticales intérieures et enduits

Plan	Localisation	Composant	Partie composant	Réf action	Observation	Précision loc.	Ref photo	Ref Prél.	Descriptif	Résultat	Conclusion
D1 - R+1	Vol 4 (Cage escalier 1)	Murs et cloisons	Enduits ciment	S31 - S32 - S33 - S34 - S35	Sondage et extension de la ZPSO du prélèvement P15	Mur de refend	002ER 06123 5 n°15 - 1	002ER 06123 5 n°15	Peinture / Matériau - Effritable / Effritable - Beige / Gris	Négatif	Négatif sur analyse
D1 - R+1	Vol 4 (Cage escalier 1)	Cloisons légères ou préfabriquées	Enduits ciment	P22	Réalisation d'un prélevement	Cloisons séparative	002ER 06123 5 n°22 - 1	002ER 06123 5 n°22	Peinture / Ciment - Effritable / Effritable - Beige / Gris	Négatif	Négatif sur analyse
D1 - R+1	Vol 4 (Cage escalier 1)	Cloisons légères ou préfabriquées	Enduits ciment	S36	Sondage et extension de la ZPSO du prélèvement P22	Cloisons séparative	002ER 06123 5 n°22 - 1	002ER 06123 5 n°22	Peinture / Ciment - Effritable / Effritable - Beige / Gris	Négatif	Négatif sur analyse
D1 - R+1	Vol 4 (Cage escalier 1)	Cloisons légères ou préfabriquées	Enduits ciment	S37	Sondage et extension de la ZPSO du prélèvement P22	Cloisons séparative	002ER 06123 5 n°22 - 1	002ER 06123 5 n°22	Peinture / Ciment - Effritable / Effritable - Beige / Gris	Négatif	Négatif sur analyse
D1 - R+1	Vol 4 (Cage escalier 1)	Cloisons légères ou préfabriquées	Enduits ciment	S38	Sondage et extension de la ZPSO du prélèvement P22	Cloisons séparative	002ER 06123 5 n°22 - 1	002ER 06123 5 n°22	Peinture / Ciment - Effritable / Effritable - Beige / Gris	Négatif	Négatif sur analyse
D1 - R+1	Vol 4 (Cage escalier 1)	Cloisons légères ou préfabriquées	Enduits ciment	S36 - S37 - S38	Sondage et extension de la ZPSO du prélèvement P22	Cloisons séparative	002ER 06123 5 n°22 - 1	002ER 06123 5 n°22	Peinture / Ciment - Effritable / Effritable - Beige / Gris	Négatif	Négatif sur analyse
D1 - R+1	Vol 4 (Cage escalier 1)	Porte coupe-feu	Joint	I2			I2 - 1				Celanuirai a son efficacité

GRILLE DE RÉSULTAT DU REPÉRAGE DES MPCA POUR LA CATEGORIE : Parois verticales intérieures et enduits

Plan	Localisation	Composant	Partie composant	Réf action	Observation	Précision loc.	Ref photo	Ref Prél.	Descriptif	Résultat	Conclusion
D1 - R+1	Vol 23 (Cage escalier 3)	Porte coupe-feu	Joint	I2			I2 - 1				Celanuirai a son efficacité
D1 - R+1	Vol 6 (Réserve)	cloisons bois	Peinture décoratives	P25	Réalisation d'un prélevement		002ER061235 n°25 - 1	002ER061235 n°25	Peinture / Enduit type plâtre / Ciment - Effritable / Effritable / Effritable - Beige / Beige / Gris	Négatif	Négatif sur analyse
D1 - R+1	Vol 9 (Archives 2)	Menuiseries	Mastic vitrier	P28	Réalisation d'un prélevement		002ER061235 n°28 - 1	002ER061235 n°28	Mousse - Souple - Gris	Négatif	Négatif sur analyse
D1 - R+1	Vol 9 (Archives 2)	Cloisons légères ou préfabriquées	Jonction entre panneaux préfabriqués	P30	Réalisation d'un prélevement		002ER061235 n°30 - 1	002ER061235 n°30	Enduit type plâtre / Papier / Plâtre - Effritable / Souple Fibreux / Effritable - Blanc / Beige / Blanc	Négatif	Négatif sur analyse

GRILLE DE RÉSULTAT DU REPÉRAGE DES MPCA POUR LA CATEGORIE : Parois verticales intérieures et enduits

Plan	Localisation	Composant	Partie composant	Réf action	Observation	Précision loc.	Ref photo	Ref Prél.	Descriptif	Résultat	Conclusion
D1 - R+1	Vol 10 (Gare)	Cloisons légères ou préfabriquées	Jonction entre panneaux préfabriqués	S83	Sondage et extension de la ZPSO du prélèvement P30		002ER061235 n°30 - 1	002ER061235 n°30	Enduit type plâtre / Papier / Plâtre - Effritable / Souple Fibreux / Effritable - Blanc / Beige / Blanc	Négatif	Négatif sur analyse
D1 - R+1	Vol 14 (Matériel)	Gaines et coffre verticaux	Enduits plâtre	P36	Réalisation d'un prélevement		002ER061235 n°36 - 1	002ER061235 n°36	Enduit type plâtre - Effritable - Blanc	Négatif	Négatif sur analyse
D1 - R+1	Vol 14 (Matériel)	Gaines et coffre verticaux	Enduits plâtre	P37	Réalisation d'un prélevement		002ER061235 n°37 - 1	002ER061235 n°37	Peinture / Enduit type plâtre - Effritable / Effritable - Blanc Beige / Blanc	Négatif	Négatif sur analyse
D1 - R+1	Vol 14 (Matériel)	Gaines et coffre verticaux	Enduits plâtre	P37	Sondage et extension de la ZPSO du prélèvement P37		002ER061235 n°37 - 1	002ER061235 n°37	Peinture / Enduit type plâtre - Effritable / Effritable - Blanc Beige / Blanc	Négatif	Négatif sur analyse

GRILLE DE RÉSULTAT DU REPÉRAGE DES MPCA POUR LA CATEGORIE : Parois verticales intérieures et enduits

Plan	Localisation	Composant	Partie composant	Réf action	Observation	Précision loc.	Ref photo	Ref Prél.	Descriptif	Résultat	Conclusion
D1 - R+1	Vol 14 (Matériel)	Gaines et coffre verticaux	Enduits plâtre	S105	Sondage et extension de la ZPSO du prélèvement P37		002ER 06123 5 n°37 - 1	002ER 06123 5 n°37	Peinture / Enduit type plâtre - Effritable / Effritable - Blanc Beige / Blanc	Négatif	Négatif sur analyse
D1 - R+1	Vol 14 (Matériel)	Gaines et coffre verticaux	Enduits plâtre	P37 - S105	Sondage et extension de la ZPSO du prélèvement P37		002ER 06123 5 n°37 - 1	002ER 06123 5 n°37	Peinture / Enduit type plâtre - Effritable / Effritable - Blanc Beige / Blanc	Négatif	Négatif sur analyse
D1 - R+1	Vol 15 (Gaine technique 1)	Menuiseries	Mastic vitrier	P39	Réalisation d'un prélevement		002ER 06123 5 n°39 - 1	002ER 06123 5 n°39	Mastic - Effritable - Marron Beige	Négatif	Négatif sur analyse
D1 - R+1	PI 015	Menuiseries	Mastic vitrier	S1068	Sondage et extension de la ZPSO du prélèvement P39		002ER 06123 5 n°39 - 1	002ER 06123 5 n°39	Mastic - Effritable - Marron Beige	Négatif	Négatif sur analyse
D1 - R+1	Vol 17 (Cage escalier 2)	Murs et cloisons	Enduits plâtre	P41	Réalisation d'un prélevement	Mur de refend	002ER 06123 5 n°41 - 1	002ER 06123 5 n°41	Peinture / Matériau / Plâtre - Effritable / Effritable / Effritable - Beige / Vert / Blanc	Négatif	Négatif sur analyse

GRILLE DE RÉSULTAT DU REPÉRAGE DES MPCA POUR LA CATEGORIE : Parois verticales intérieures et enduits

Plan	Localisation	Composant	Partie composant	Réf action	Observation	Précision loc.	Ref photo	Ref Prél.	Descriptif	Résultat	Conclusion
D1 - R+1	Vol 17 (Cage escalier 2)	Murs et cloisons	Enduits plâtre	S118	Sondage et extension de la ZPSO du prélèvement P41	Mur de refend	002ER 06123 5 n°41 - 1	002ER 06123 5 n°41	Peinture / Matériau / Plâtre - Effritable / Effritable / Effritable - Beige / Vert / Blanc	Négatif	Négatif sur analyse
D1 - R+1	Vol 17 (Cage escalier 2)	Murs et cloisons	Enduits plâtre	S119	Sondage et extension de la ZPSO du prélèvement P41	Mur de refend	002ER 06123 5 n°41 - 1	002ER 06123 5 n°41	Peinture / Matériau / Plâtre - Effritable / Effritable / Effritable - Beige / Vert / Blanc	Négatif	Négatif sur analyse
D1 - R+1	Vol 17 (Cage escalier 2)	Murs et cloisons	Enduits plâtre	S120	Sondage et extension de la ZPSO du prélèvement P41	Mur de refend	002ER 06123 5 n°41 - 1	002ER 06123 5 n°41	Peinture / Matériau / Plâtre - Effritable / Effritable / Effritable - Beige / Vert / Blanc	Négatif	Négatif sur analyse
D1 - R+1	Vol 17 (Cage escalier 2)	Murs et cloisons	Enduits plâtre	S121	Sondage et extension de la ZPSO du prélèvement P41	Mur de refend	002ER 06123 5 n°41 - 1	002ER 06123 5 n°41	Peinture / Matériau / Plâtre - Effritable / Effritable / Effritable - Beige / Vert / Blanc	Négatif	Négatif sur analyse

GRILLE DE RÉSULTAT DU REPÉRAGE DES MPCA POUR LA CATEGORIE : Parois verticales intérieures et enduits

Plan	Localisation	Composant	Partie composant	Réf action	Observation	Précision loc.	Ref photo	Ref Prél.	Descriptif	Résultat	Conclusion
D1 - R+1	Vol 17 (Cage escalier 2)	Murs et cloisons	Enduits plâtre	S122	Sondage et extension de la ZPSO du prélèvement P41	Mur de refend	002ER 06123 5 n°41 - 1	002ER 06123 5 n°41	Peinture / Matériau / Plâtre - Effritable / Effritable / Effritable - Beige / Vert / Blanc	Négatif	Négatif sur analyse
D1 - R+1	Vol 17 (Cage escalier 2)	Murs et cloisons	Enduits plâtre	S118 - S119 - S120 - S121 - S122	Sondage et extension de la ZPSO du prélèvement P41	Mur de refend	002ER 06123 5 n°41 - 1	002ER 06123 5 n°41	Peinture / Matériau / Plâtre - Effritable / Effritable / Effritable - Beige / Vert / Blanc	Négatif	Négatif sur analyse
D1 - R+1	Vol 17 (Cage escalier 2)	Porte coupe-feu	Joint	I3			I3 - 1				Cela nuirai a son efficacité
D1 - R+1	Vol 18 (Rangement)	Murs et cloisons	Enduits plâtre	P47	Réalisation d'un prélevement		002ER 06123 5 n°47 - 1	002ER 06123 5 n°47	Peinture / Enduit type plâtre / Ciment - Effritable / Effritable / Effritable - Blanc Beige / Blanc / Gris	Négatif	Négatif sur analyse

GRILLE DE RÉSULTAT DU REPÉRAGE DES MPCA POUR LA CATEGORIE : Parois verticales intérieures et enduits

Plan	Localisation	Composant	Partie composant	Réf action	Observation	Précision loc.	Ref photo	Ref Prél.	Descriptif	Résultat	Conclusion
D1 - R+1	Vol 18 (Rangement)	Murs et cloisons	Enduits plâtre	S125	Sondage et extension de la ZPSO du prélèvement P47		002ER 06123 5 n°47 - 1	002ER 06123 5 n°47	Peinture / Enduit type plâtre / Ciment - Effritable / Effritable / Effritable - Blanc Beige / Blanc / Gris	Négatif	Négatif sur analyse
D1 - R+1	Vol 18 (Rangement)	Murs et cloisons	Enduits plâtre	S126	Sondage et extension de la ZPSO du prélèvement P47		002ER 06123 5 n°47 - 1	002ER 06123 5 n°47	Peinture / Enduit type plâtre / Ciment - Effritable / Effritable / Effritable - Blanc Beige / Blanc / Gris	Négatif	Négatif sur analyse
D1 - R+1	Vol 20 (Archives 4)	Murs et cloisons	Enduits plâtre	S145	Sondage et extension de la ZPSO du prélèvement P47		002ER 06123 5 n°47 - 1	002ER 06123 5 n°47	Peinture / Enduit type plâtre / Ciment - Effritable / Effritable / Effritable - Blanc Beige / Blanc / Gris	Négatif	Négatif sur analyse

GRILLE DE RÉSULTAT DU REPÉRAGE DES MPCA POUR LA CATEGORIE : Parois verticales intérieures et enduits

Plan	Localisation	Composant	Partie composant	Réf action	Observation	Précision loc.	Ref photo	Ref Prél.	Descriptif	Résultat	Conclusion
D1 - R+1	1620A	Murs et cloisons	Enduits plâtre	S1370	Sondage et extension de la ZPSO du prélèvement P47		002ER 06123 5 n°47 - 1	002ER 06123 5 n°47	Peinture / Enduit type plâtre / Ciment - Effritable / Effritable / Effritable - Blanc Beige / Blanc / Gris	Négatif	Négatif sur analyse
D1 - R+1	1620A	Murs et cloisons	Enduits plâtre	S1371	Sondage et extension de la ZPSO du prélèvement P47		002ER 06123 5 n°47 - 1	002ER 06123 5 n°47	Peinture / Enduit type plâtre / Ciment - Effritable / Effritable / Effritable - Blanc Beige / Blanc / Gris	Négatif	Négatif sur analyse
D1 - R+1	1620B	Murs et cloisons	Enduits plâtre	S1372	Sondage et extension de la ZPSO du prélèvement P47		002ER 06123 5 n°47 - 1	002ER 06123 5 n°47	Peinture / Enduit type plâtre / Ciment - Effritable / Effritable / Effritable - Blanc Beige / Blanc / Gris	Négatif	Négatif sur analyse

GRILLE DE RÉSULTAT DU REPÉRAGE DES MPCA POUR LA CATEGORIE : Parois verticales intérieures et enduits

Plan	Localisation	Composant	Partie composant	Réf action	Observation	Précision loc.	Ref photo	Ref Prél.	Descriptif	Résultat	Conclusion
D1 - R+1	1620B	Murs et cloisons	Enduits plâtre	S1373	Sondage et extension de la ZPSO du prélèvement P47		002ER 06123 5 n°47 - 1	002ER 06123 5 n°47	Peinture / Enduit type plâtre / Ciment - Effritable / Effritable / Effritable - Blanc Beige / Blanc / Gris	Négatif	Négatif sur analyse
D1 - R+1	1620B	Murs et cloisons	Enduits plâtre	S1374	Sondage et extension de la ZPSO du prélèvement P47		002ER 06123 5 n°47 - 1	002ER 06123 5 n°47	Peinture / Enduit type plâtre / Ciment - Effritable / Effritable / Effritable - Blanc Beige / Blanc / Gris	Négatif	Négatif sur analyse
D1 - R+1	1620B	Murs et cloisons	Enduits plâtre	S1375	Sondage et extension de la ZPSO du prélèvement P47		002ER 06123 5 n°47 - 1	002ER 06123 5 n°47	Peinture / Enduit type plâtre / Ciment - Effritable / Effritable / Effritable - Blanc Beige / Blanc / Gris	Négatif	Négatif sur analyse

GRILLE DE RÉSULTAT DU REPÉRAGE DES MPCA POUR LA CATEGORIE : Parois verticales intérieures et enduits

Plan	Localisation	Composant	Partie composant	Réf action	Observation	Précision loc.	Ref photo	Ref Prél.	Descriptif	Résultat	Conclusion
D1 - R+1	Vol 18 (Rangement) - Vol 20 (Archives 4) - 1620A - 1620B	Murs et cloisons	Enduits plâtre	S125 - S126 - S145 - S1370 - S1371 - S1372 - S1373 - S1374 - S1375	Sondage et extension de la ZPSO du prélèvement P47		002ER061235 n°47 - 1	002ER061235 n°47	Peinture / Enduit type plâtre / Ciment - Effritable / Effritable / Effritable - Blanc Beige / Blanc / Gris	Négatif	Négatif sur analyse
D1 - R+1	Vol 19 (Archives 3)	Cloisons légères ou préfabriquées	Jonction entre panneaux préfabriqués	P48	Réalisation d'un prélevement		002ER061235 n°48 - 1	002ER061235 n°48	Plâtre - Effritable - Blanc	Négatif	Négatif sur analyse
D1 - R+1	Vol 19 (Archives 3)	Cloisons légères ou préfabriquées	Jonction entre panneaux préfabriqués	S130	Sondage et extension de la ZPSO du prélèvement P48		002ER061235 n°48 - 1	002ER061235 n°48	Plâtre - Effritable - Blanc	Négatif	Négatif sur analyse
D1 - R+1	Vol 18 (Rangement)	Cloisons légères ou préfabriquées	Jonction entre panneaux préfabriqués	S131	Sondage et extension de la ZPSO du prélèvement P48		002ER061235 n°48 - 1	002ER061235 n°48	Plâtre - Effritable - Blanc	Négatif	Négatif sur analyse
D1 - R+1	Vol 20 (Archives 4)	Cloisons légères ou préfabriquées	Jonction entre panneaux préfabriqués	S142	Sondage et extension de la ZPSO du prélèvement P48		002ER061235 n°48 - 1	002ER061235 n°48	Plâtre - Effritable - Blanc	Négatif	Négatif sur analyse
D1 - R+1	Vol 20 (Archives 4)	Cloisons légères ou préfabriquées	Jonction entre panneaux préfabriqués	S143	Sondage et extension de la ZPSO du prélèvement P48		002ER061235 n°48 - 1	002ER061235 n°48	Plâtre - Effritable - Blanc	Négatif	Négatif sur analyse

GRILLE DE RÉSULTAT DU REPÉRAGE DES MPCA POUR LA CATEGORIE : Parois verticales intérieures et enduits

Plan	Localisation	Composant	Partie composant	Réf action	Observation	Précision loc.	Ref photo	Ref Prél.	Descriptif	Résultat	Conclusion
D1 - R+1	Vol 20 (Archives 4)	Cloisons légères ou préfabriquées	Jonction entre panneaux préfabriqués	S144	Sondage et extension de la ZPSO du prélèvement P48		002ER061235 n°48 - 1	002ER061235 n°48	Plâtre - Effritable - Blanc	Négatif	Négatif sur analyse
D1 - R+1	Vol 21 (Ascenseur D)	Cloisons légères ou préfabriquées	Jonction entre panneaux préfabriqués	S158	Sondage et extension de la ZPSO du prélèvement P48		002ER061235 n°48 - 1	002ER061235 n°48	Plâtre - Effritable - Blanc	Négatif	Négatif sur analyse
D1 - R+1	Vol 21 (Ascenseur D)	Cloisons légères ou préfabriquées	Jonction entre panneaux préfabriqués	S159	Sondage et extension de la ZPSO du prélèvement P48		002ER061235 n°48 - 1	002ER061235 n°48	Plâtre - Effritable - Blanc	Négatif	Négatif sur analyse
D1 - R+1	1620A	Cloisons légères ou préfabriquées	Jonction entre panneaux préfabriqués	S1368	Sondage et extension de la ZPSO du prélèvement P48		002ER061235 n°48 - 1	002ER061235 n°48	Plâtre - Effritable - Blanc	Négatif	Négatif sur analyse
D1 - R+1	1620A	Cloisons légères ou préfabriquées	Jonction entre panneaux préfabriqués	S1369	Sondage et extension de la ZPSO du prélèvement P48		002ER061235 n°48 - 1	002ER061235 n°48	Plâtre - Effritable - Blanc	Négatif	Négatif sur analyse
D1 - R+1	Vol 19 (Archives 3) - Vol 18 (Rangement) - Vol 20 (Archives 4) - Vol 21 (Ascenseur D) - 1620A	Cloisons légères ou préfabriquées	Jonction entre panneaux préfabriqués	S130 - S131 - S142 - S143 - S144 - S158 - S159 - S1368 - S1369	Sondage et extension de la ZPSO du prélèvement P48		002ER061235 n°48 - 1	002ER061235 n°48	Plâtre - Effritable - Blanc	Négatif	Négatif sur analyse

GRILLE DE RÉSULTAT DU REPÉRAGE DES MPCA POUR LA CATEGORIE : Parois verticales intérieures et enduits

Plan	Localisation	Composant	Partie composant	Réf action	Observation	Précision loc.	Ref photo	Ref Prél.	Descriptif	Résultat	Conclusion
D1 - R+1	Vol 19 (Archives 3)	Gaines et coffre verticaux	Enduits plâtre	P50	Réalisation d'un prélevement		002ER 06123 5 n°50 - 1	002ER 06123 5 n°50	Matériau - Effritable Fibreux - Blanc Beige	Négatif	Négatif sur analyse
D1 - R+1	Vol 19 (Archives 3)	Gaines et coffre verticaux	Enduits plâtre	S138	Sondage et extension de la ZPSO du prélèvement P50		002ER 06123 5 n°50 - 1	002ER 06123 5 n°50	Matériau - Effritable Fibreux - Blanc Beige	Négatif	Négatif sur analyse
D1 - R+1	Vol 21 (Ascenseur D)	Murs et cloisons	Enduits ciment	P53	Réalisation d'un prélevement	Mur de refend	002ER 06123 5 n°53 - 1	002ER 06123 5 n°53	Ciment / Enduit type plâtre / Peinture - Effritable / Effritable / Effritable - Gris / Blanc / Blanc Bleu	Négatif	Négatif sur analyse
D1 - R+1	Vol 21 (Ascenseur D)	Murs et cloisons	Enduits ciment	P53	Sondage et extension de la ZPSO du prélèvement P53	Mur de refend	002ER 06123 5 n°53 - 1	002ER 06123 5 n°53	Ciment / Enduit type plâtre / Peinture - Effritable / Effritable / Effritable - Gris / Blanc / Blanc Bleu	Négatif	Négatif sur analyse

GRILLE DE RÉSULTAT DU REPÉRAGE DES MPCA POUR LA CATEGORIE : Parois verticales intérieures et enduits

Plan	Localisation	Composant	Partie composant	Réf action	Observation	Précision loc.	Ref photo	Ref Prél.	Descriptif	Résultat	Conclusion
D1 - R+1	Vol 21 (Ascenseur D)	Murs et cloisons	Enduits ciment	S151	Sondage et extension de la ZPSO du prélèvement P53	Mur de refend	002ER 06123 5 n°53 - 1	002ER 06123 5 n°53	Ciment / Enduit type plâtre / Peinture - Effritable / Effritable / Effritable - Gris / Blanc / Blanc Bleu	Négatif	Négatif sur analyse
D1 - R+1	Vol 21 (Ascenseur D)	Murs et cloisons	Enduits ciment	S152	Sondage et extension de la ZPSO du prélèvement P53	Mur de refend	002ER 06123 5 n°53 - 1	002ER 06123 5 n°53	Ciment / Enduit type plâtre / Peinture - Effritable / Effritable / Effritable - Gris / Blanc / Blanc Bleu	Négatif	Négatif sur analyse
D1 - R+1	Vol 21 (Ascenseur D)	Murs et cloisons	Enduits ciment	S153	Sondage et extension de la ZPSO du prélèvement P53	Mur de refend	002ER 06123 5 n°53 - 1	002ER 06123 5 n°53	Ciment / Enduit type plâtre / Peinture - Effritable / Effritable / Effritable - Gris / Blanc / Blanc Bleu	Négatif	Négatif sur analyse

GRILLE DE RÉSULTAT DU REPÉRAGE DES MPCA POUR LA CATEGORIE : Parois verticales intérieures et enduits

Plan	Localisation	Composant	Partie composant	Réf action	Observation	Précision loc.	Ref photo	Ref Prél.	Descriptif	Résultat	Conclusion
D1 - R+1	Vol 21 (Ascenseur D)	Murs et cloisons	Enduits ciment	S154	Sondage et extension de la ZPSO du prélèvement P53	Mur de refend	002ER 06123 5 n°53 - 1	002ER 06123 5 n°53	Ciment / Enduit type plâtre / Peinture - Effritable / Effritable / Effritable - Gris / Blanc / Blanc Bleu	Négatif	Négatif sur analyse
D1 - R+1	Vol 21 (Ascenseur D)	Murs et cloisons	Enduits ciment	S155	Sondage et extension de la ZPSO du prélèvement P53	Mur de refend	002ER 06123 5 n°53 - 1	002ER 06123 5 n°53	Ciment / Enduit type plâtre / Peinture - Effritable / Effritable / Effritable - Gris / Blanc / Blanc Bleu	Négatif	Négatif sur analyse
D1 - R+1	Vol 21 (Ascenseur D)	Murs et cloisons	Enduits ciment	S156	Sondage et extension de la ZPSO du prélèvement P53	Mur de refend	002ER 06123 5 n°53 - 1	002ER 06123 5 n°53	Ciment / Enduit type plâtre / Peinture - Effritable / Effritable / Effritable - Gris / Blanc / Blanc Bleu	Négatif	Négatif sur analyse

GRILLE DE RÉSULTAT DU REPÉRAGE DES MPCA POUR LA CATEGORIE : Parois verticales intérieures et enduits

Plan	Localisation	Composant	Partie composant	Réf action	Observation	Précision loc.	Ref photo	Ref Prél.	Descriptif	Résultat	Conclusion
D1 - R+1	Vol 21 (Ascenseur D)	Murs et cloisons	Enduits ciment	S157	Sondage et extension de la ZPSO du prélèvement P53	Mur de refend	002ER 06123 5 n°53 - 1	002ER 06123 5 n°53	Ciment / Enduit type plâtre / Peinture - Effritable / Effritable / Effritable - Gris / Blanc / Blanc Bleu	Négatif	Négatif sur analyse
D1 - R+1	Vol 249	Murs et cloisons	Enduits ciment	S824	Sondage et extension de la ZPSO du prélèvement P53	Mur de refend	002ER 06123 5 n°53 - 1	002ER 06123 5 n°53	Ciment / Enduit type plâtre / Peinture - Effritable / Effritable / Effritable - Gris / Blanc / Blanc Bleu	Négatif	Négatif sur analyse
D1 - R+1	Vol 249	Murs et cloisons	Enduits ciment	S825	Sondage et extension de la ZPSO du prélèvement P53	Mur de refend	002ER 06123 5 n°53 - 1	002ER 06123 5 n°53	Ciment / Enduit type plâtre / Peinture - Effritable / Effritable / Effritable - Gris / Blanc / Blanc Bleu	Négatif	Négatif sur analyse

GRILLE DE RÉSULTAT DU REPÉRAGE DES MPCA POUR LA CATEGORIE : Parois verticales intérieures et enduits

Plan	Localisation	Composant	Partie composant	Réf action	Observation	Précision loc.	Ref photo	Ref Prél.	Descriptif	Résultat	Conclusion
D1 - R+1	Vol 21 (Ascenseur D) - Vol 249	Murs et cloisons	Enduits ciment	P53 - S151 - S152 - S153 - S154 - S155 - S156 - S157 - S824 - S825	Sondage et extension de la ZPSO du prélèvement P53	Mur de refend	002ER 06123 5 n°53 - 1	002ER 06123 5 n°53	Ciment / Enduit type plâtre / Peinture - Effritable / Effritable / Effritable - Gris / Blanc / Blanc Bleu	Négatif	Négatif sur analyse
D1 - R+1	Vol 23 (Cage escalier 3)	Murs et cloisons	Enduits plâtre	P54	Réalisation d'un prélevement	Mur de refend	002ER 06123 5 n°54 - 1	002ER 06123 5 n°54	Peinture / Matériau / Plâtre - Effritable / Effritable / Effritable - Beige / Vert / Blanc	Négatif	Négatif sur analyse
D1 - R+1	Vol 24 (W.C)	Murs et cloisons	Enduits plâtre	P65	Réalisation d'un prélevement		002ER 06123 5 n°65 - 1	002ER 06123 5 n°65	Enduit type plâtre / Ciment - Effritable / Dur - Blanc / Gris	Négatif	Négatif sur analyse
D1 - R+1	Vol 24 (W.C)	Murs et cloisons	Enduits plâtre	S165	Sondage et extension de la ZPSO du prélèvement P65		002ER 06123 5 n°65 - 1	002ER 06123 5 n°65	Enduit type plâtre / Ciment - Effritable / Dur - Blanc / Gris	Négatif	Négatif sur analyse

GRILLE DE RÉSULTAT DU REPÉRAGE DES MPCA POUR LA CATEGORIE : Parois verticales intérieures et enduits

Plan	Localisation	Composant	Partie composant	Réf action	Observation	Précision loc.	Ref photo	Ref Prél.	Descriptif	Résultat	Conclusion
D1 - R+1	Vol 24 (W.C)	Murs et cloisons	Enduits plâtre	S166	Sondage et extension de la ZPSO du prélèvement P65		002ER 06123 5 n°65 - 1	002ER 06123 5 n°65	Enduit type plâtre / Ciment - Effritable / Dur - Blanc / Gris	Négatif	Négatif sur analyse
D1 - R+1	Vol 24 (W.C)	Murs et cloisons	Enduits plâtre	S167	Sondage et extension de la ZPSO du prélèvement P65		002ER 06123 5 n°65 - 1	002ER 06123 5 n°65	Enduit type plâtre / Ciment - Effritable / Dur - Blanc / Gris	Négatif	Négatif sur analyse
D1 - R+1	Vol 24 (W.C)	Murs et cloisons	Enduits plâtre	S168	Sondage et extension de la ZPSO du prélèvement P65		002ER 06123 5 n°65 - 1	002ER 06123 5 n°65	Enduit type plâtre / Ciment - Effritable / Dur - Blanc / Gris	Négatif	Négatif sur analyse
D1 - R+1	Vol 24 (W.C)	Murs et cloisons	Enduits plâtre	S169	Sondage et extension de la ZPSO du prélèvement P65		002ER 06123 5 n°65 - 1	002ER 06123 5 n°65	Enduit type plâtre / Ciment - Effritable / Dur - Blanc / Gris	Négatif	Négatif sur analyse
D1 - R+1	Vol 237	Murs et cloisons	Enduits plâtre	S804	Sondage et extension de la ZPSO du prélèvement P65		002ER 06123 5 n°65 - 1	002ER 06123 5 n°65	Enduit type plâtre / Ciment - Effritable / Dur - Blanc / Gris	Négatif	Négatif sur analyse

GRILLE DE RÉSULTAT DU REPÉRAGE DES MPCA POUR LA CATEGORIE : Parois verticales intérieures et enduits

Plan	Localisation	Composant	Partie composant	Réf action	Observation	Précision loc.	Ref photo	Ref Prél.	Descriptif	Résultat	Conclusion
D1 - R+1	Vol 237	Murs et cloisons	Enduits plâtre	S805	Sondage et extension de la ZPSO du prélèvement P65		002ER 06123 5 n°65 - 1	002ER 06123 5 n°65	Enduit type plâtre / Ciment - Effritable / Dur - Blanc / Gris	Négatif	Négatif sur analyse
D1 - R+1	Vol 24 (W.C) - Vol 237	Murs et cloisons	Enduits plâtre	S165 - S166 - S167 - S168 - S169 - S804 - S805	Sondage et extension de la ZPSO du prélèvement P65		002ER 06123 5 n°65 - 1	002ER 06123 5 n°65	Enduit type plâtre / Ciment - Effritable / Dur - Blanc / Gris	Négatif	Négatif sur analyse
D1 - R+1	Vol 25 (Gaine technique 4)	Murs et cloisons	Enduits plâtre	P68	Réalisation d'un prélevement		002ER 06123 5 n°68 - 1	002ER 06123 5 n°68	Enduit type plâtre / Ciment - Effritable / Effritable - Blanc / Gris	Négatif	Négatif sur analyse
D1 - R+1	Vol 25 (Gaine technique 4)	Murs et cloisons	Enduits plâtre	S170	Sondage et extension de la ZPSO du prélèvement P68		002ER 06123 5 n°68 - 1	002ER 06123 5 n°68	Enduit type plâtre / Ciment - Effritable / Effritable - Blanc / Gris	Négatif	Négatif sur analyse
D1 - R+1	Vol 25 (Gaine technique 4)	Murs et cloisons	Enduits plâtre	S171	Sondage et extension de la ZPSO du prélèvement P68		002ER 06123 5 n°68 - 1	002ER 06123 5 n°68	Enduit type plâtre / Ciment - Effritable / Effritable - Blanc / Gris	Négatif	Négatif sur analyse

GRILLE DE RÉSULTAT DU REPÉRAGE DES MPCA POUR LA CATEGORIE : Parois verticales intérieures et enduits

Plan	Localisation	Composant	Partie composant	Réf action	Observation	Précision loc.	Ref photo	Ref Prél.	Descriptif	Résultat	Conclusion
D1 - R+1	Vol 238	Murs et cloisons	Enduits plâtre	S814	Sondage et extension de la ZPSO du prélèvement P68		002ER 06123 5 n°68 - 1	002ER 06123 5 n°68	Enduit type plâtre / Ciment - Effritable / Effritable - Blanc / Gris	Négatif	Négatif sur analyse
D1 - R+1	Vol 25 (Gaine technique 4) - Vol 238	Murs et cloisons	Enduits plâtre	S170 - S171 - S814	Sondage et extension de la ZPSO du prélèvement P68		002ER 06123 5 n°68 - 1	002ER 06123 5 n°68	Enduit type plâtre / Ciment - Effritable / Effritable - Blanc / Gris	Négatif	Négatif sur analyse
D1 - R+1	1257	Murs et cloisons	Enduits ciment	P73	Réalisation d'un prélevement		002ER 06123 5-2 n °73 - 1	P73 Phase 1	Peinture / Toile - Effritable / Souple Fibreux - Blanc / Blanc	Négatif	Négatif sur analyse
D1 - R+1	1257	Murs et cloisons	Enduits ciment	P73	Réalisation d'un prélevement		002ER 06123 5-2 n °73 - 1	P73 Phase 2	Enduit / Ciment - Effritable / Effritable - Blanc / Gris	Négatif	Négatif sur analyse
D1 - R+1	1257	Murs et cloisons	Enduits ciment	P74	Réalisation d'un prélevement		002ER 06123 5-2 n °74 - 1	P74	Peinture / Toile / Enduit / Ciment - Effritable / Souple Fibreux / Effritable / Effritable - Blanc / Blanc / Blanc / Gris	Négatif	Négatif sur analyse

GRILLE DE RÉSULTAT DU REPÉRAGE DES MPCA POUR LA CATEGORIE : Parois verticales intérieures et enduits

Plan	Localisation	Composant	Partie composant	Réf action	Observation	Précision loc.	Ref photo	Ref Prél.	Descriptif	Résultat	Conclusion
D1 - R+1	1256	Murs et cloisons	Enduits ciment	S181	Sondage et extension de la ZPSO du prélèvement P74		002ER 06123 5-2 n °74 - 1	P74	Peinture / Toile / Enduit / Ciment - Effritable / Souple Fibreux / Effritable / Effritable - Blanc / Blanc / Blanc / Gris	Négatif	Négatif sur analyse
D1 - R+1	1255	Murs et cloisons	Enduits ciment	S182	Sondage et extension de la ZPSO du prélèvement P74		002ER 06123 5-2 n °74 - 1	P74	Peinture / Toile / Enduit / Ciment - Effritable / Souple Fibreux / Effritable / Effritable - Blanc / Blanc / Blanc / Gris	Négatif	Négatif sur analyse
D1 - R+1	1254	Murs et cloisons	Enduits ciment	S183	Sondage et extension de la ZPSO du prélèvement P74		002ER 06123 5-2 n °74 - 1	P74	Peinture / Toile / Enduit / Ciment - Effritable / Souple Fibreux / Effritable / Effritable - Blanc / Blanc / Blanc / Gris	Négatif	Négatif sur analyse

GRILLE DE RÉSULTAT DU REPÉRAGE DES MPCA POUR LA CATEGORIE : Parois verticales intérieures et enduits

Plan	Localisation	Composant	Partie composant	Réf action	Observation	Précision loc.	Ref photo	Ref Prél.	Descriptif	Résultat	Conclusion
D1 - R+1	1253	Murs et cloisons	Enduits ciment	S184	Sondage et extension de la ZPSO du prélèvement P74		002ER 06123 5-2 n °74 - 1	P74	Peinture / Toile / Enduit / Ciment - Effritable / Souple Fibreux / Effritable / Effritable - Blanc / Blanc / Blanc / Gris	Négatif	Négatif sur analyse
D1 - R+1	1252	Murs et cloisons	Enduits ciment	S185	Sondage et extension de la ZPSO du prélèvement P74		002ER 06123 5-2 n °74 - 1	P74	Peinture / Toile / Enduit / Ciment - Effritable / Souple Fibreux / Effritable / Effritable - Blanc / Blanc / Blanc / Gris	Négatif	Négatif sur analyse
D1 - R+1	1251	Murs et cloisons	Enduits ciment	S186	Sondage et extension de la ZPSO du prélèvement P74		002ER 06123 5-2 n °74 - 1	P74	Peinture / Toile / Enduit / Ciment - Effritable / Souple Fibreux / Effritable / Effritable - Blanc / Blanc / Blanc / Gris	Négatif	Négatif sur analyse

GRILLE DE RÉSULTAT DU REPÉRAGE DES MPCA POUR LA CATEGORIE : Parois verticales intérieures et enduits

Plan	Localisation	Composant	Partie composant	Réf action	Observation	Précision loc.	Ref photo	Ref Prél.	Descriptif	Résultat	Conclusion
D1 - R+1	1250	Murs et cloisons	Enduits ciment	S187	Sondage et extension de la ZPSO du prélèvement P74		002ER 06123 5-2 n °74 - 1	P74	Peinture / Toile / Enduit / Ciment - Effritable / Souple Fibreux / Effritable / Effritable - Blanc / Blanc / Blanc / Gris	Négatif	Négatif sur analyse
D1 - R+1	1256 - 1255 - 1254 - 1253 - 1252 - 1251 - 1250	Murs et cloisons	Enduits ciment	S181 - S182 - S183 - S184 - S185 - S186 - S187	Sondage et extension de la ZPSO du prélèvement P74		002ER 06123 5-2 n °74 - 1	P74	Peinture / Toile / Enduit / Ciment - Effritable / Souple Fibreux / Effritable / Effritable - Blanc / Blanc / Blanc / Gris	Négatif	Négatif sur analyse
D1 - R+1	1257	Murs et cloisons	Enduits ciment	P75	Réalisation d'un prélevement	Mur de refend	002ER 06123 5-2 n °75 - 1	P75 Phase 1	Peinture / Toile - Effritable / Souple Fibreux - Blanc / Blanc	Négatif	Négatif sur analyse
D1 - R+1	1257	Murs et cloisons	Enduits ciment	P75	Sondage et extension de la ZPSO du prélèvement P75	Mur de refend	002ER 06123 5-2 n °75 - 1	P75 Phase 1	Peinture / Toile - Effritable / Souple Fibreux - Blanc / Blanc	Négatif	Négatif sur analyse

GRILLE DE RÉSULTAT DU REPÉRAGE DES MPCA POUR LA CATEGORIE : Parois verticales intérieures et enduits

Plan	Localisation	Composant	Partie composant	Réf action	Observation	Précision loc.	Ref photo	Ref Prél.	Descriptif	Résultat	Conclusion
D1 - R+1	1256	Murs et cloisons	Enduits ciment	S173	Sondage et extension de la ZPSO du prélèvement P75	Mur de refend	002ER 06123 5-2 n °75 - 1	P75 Phase 1	Peinture / Toile - Effritable / Souple Fibreux - Blanc / Blanc	Négatif	Négatif sur analyse
D1 - R+1	1256	Murs et cloisons	Enduits ciment	S174	Sondage et extension de la ZPSO du prélèvement P75	Mur de refend	002ER 06123 5-2 n °75 - 1	P75 Phase 1	Peinture / Toile - Effritable / Souple Fibreux - Blanc / Blanc	Négatif	Négatif sur analyse
D1 - R+1	1255	Murs et cloisons	Enduits ciment	S175	Sondage et extension de la ZPSO du prélèvement P75	Mur de refend	002ER 06123 5-2 n °75 - 1	P75 Phase 1	Peinture / Toile - Effritable / Souple Fibreux - Blanc / Blanc	Négatif	Négatif sur analyse
D1 - R+1	1254	Murs et cloisons	Enduits ciment	S176	Sondage et extension de la ZPSO du prélèvement P75	Mur de refend	002ER 06123 5-2 n °75 - 1	P75 Phase 1	Peinture / Toile - Effritable / Souple Fibreux - Blanc / Blanc	Négatif	Négatif sur analyse
D1 - R+1	1253	Murs et cloisons	Enduits ciment	S177	Sondage et extension de la ZPSO du prélèvement P75	Mur de refend	002ER 06123 5-2 n °75 - 1	P75 Phase 1	Peinture / Toile - Effritable / Souple Fibreux - Blanc / Blanc	Négatif	Négatif sur analyse

GRILLE DE RÉSULTAT DU REPÉRAGE DES MPCA POUR LA CATEGORIE : Parois verticales intérieures et enduits

Plan	Localisation	Composant	Partie composant	Réf action	Observation	Précision loc.	Ref photo	Ref Prél.	Descriptif	Résultat	Conclusion
D1 - R+1	1252	Murs et cloisons	Enduits ciment	S178	Sondage et extension de la ZPSO du prélèvement P75	Mur de refend	002ER 06123 5-2 n °75 - 1	P75 Phase 1	Peinture / Toile - Effritable / Souple Fibreux - Blanc / Blanc	Négatif	Négatif sur analyse
D1 - R+1	1251	Murs et cloisons	Enduits ciment	S179	Sondage et extension de la ZPSO du prélèvement P75	Mur de refend	002ER 06123 5-2 n °75 - 1	P75 Phase 1	Peinture / Toile - Effritable / Souple Fibreux - Blanc / Blanc	Négatif	Négatif sur analyse
D1 - R+1	1250	Murs et cloisons	Enduits ciment	S180	Sondage et extension de la ZPSO du prélèvement P75	Mur de refend	002ER 06123 5-2 n °75 - 1	P75 Phase 1	Peinture / Toile - Effritable / Souple Fibreux - Blanc / Blanc	Négatif	Négatif sur analyse
D1 - R+1	1257 - 1256 - 1255 - 1254 - 1253 - 1252 - 1251 - 1250	Murs et cloisons	Enduits ciment	P75 - S173 - S174 - S175 - S176 - S177 - S178 - S179 - S180	Sondage et extension de la ZPSO du prélèvement P75	Mur de refend	002ER 06123 5-2 n °75 - 1	P75 Phase 1	Peinture / Toile - Effritable / Souple Fibreux - Blanc / Blanc	Négatif	Négatif sur analyse
D1 - R+1	1257	Murs et cloisons	Enduits ciment	P75	Réalisation d'un prélevement	Mur de refend	002ER 06123 5-2 n °75 - 1	P75 Phase 2	Enduit - Effritable - Beige	Négatif	Négatif sur analyse

GRILLE DE RÉSULTAT DU REPÉRAGE DES MPCA POUR LA CATEGORIE : Parois verticales intérieures et enduits

Plan	Localisation	Composant	Partie composant	Réf action	Observation	Précision loc.	Ref photo	Ref Prél.	Descriptif	Résultat	Conclusion
D1 - R+1	1257	Murs et cloisons	Enduits ciment	P75	Sondage et extension de la ZPSO du prélèvement P75	Mur de refend	002ER 06123 5-2 n °75 - 1	P75 Phase 2	Enduit - Effritable - Beige	Négatif	Négatif sur analyse
D1 - R+1	1256	Murs et cloisons	Enduits ciment	S173	Sondage et extension de la ZPSO du prélèvement P75	Mur de refend	002ER 06123 5-2 n °75 - 1	P75 Phase 2	Enduit - Effritable - Beige	Négatif	Négatif sur analyse
D1 - R+1	1256	Murs et cloisons	Enduits ciment	S174	Sondage et extension de la ZPSO du prélèvement P75	Mur de refend	002ER 06123 5-2 n °75 - 1	P75 Phase 2	Enduit - Effritable - Beige	Négatif	Négatif sur analyse
D1 - R+1	1255	Murs et cloisons	Enduits ciment	S175	Sondage et extension de la ZPSO du prélèvement P75	Mur de refend	002ER 06123 5-2 n °75 - 1	P75 Phase 2	Enduit - Effritable - Beige	Négatif	Négatif sur analyse
D1 - R+1	1254	Murs et cloisons	Enduits ciment	S176	Sondage et extension de la ZPSO du prélèvement P75	Mur de refend	002ER 06123 5-2 n °75 - 1	P75 Phase 2	Enduit - Effritable - Beige	Négatif	Négatif sur analyse
D1 - R+1	1253	Murs et cloisons	Enduits ciment	S177	Sondage et extension de la ZPSO du prélèvement P75	Mur de refend	002ER 06123 5-2 n °75 - 1	P75 Phase 2	Enduit - Effritable - Beige	Négatif	Négatif sur analyse
D1 - R+1	1252	Murs et cloisons	Enduits ciment	S178	Sondage et extension de la ZPSO du prélèvement P75	Mur de refend	002ER 06123 5-2 n °75 - 1	P75 Phase 2	Enduit - Effritable - Beige	Négatif	Négatif sur analyse

GRILLE DE RÉSULTAT DU REPÉRAGE DES MPCA POUR LA CATEGORIE : Parois verticales intérieures et enduits

Plan	Localisation	Composant	Partie composant	Réf action	Observation	Précision loc.	Ref photo	Ref Prél.	Descriptif	Résultat	Conclusion
D1 - R+1	1251	Murs et cloisons	Enduits ciment	S179	Sondage et extension de la ZPSO du prélèvement P75	Mur de refend	002ER 06123 5-2 n °75 - 1	P75 Phase 2	Enduit - Effritable - Beige	Négatif	Négatif sur analyse
D1 - R+1	1250	Murs et cloisons	Enduits ciment	S180	Sondage et extension de la ZPSO du prélèvement P75	Mur de refend	002ER 06123 5-2 n °75 - 1	P75 Phase 2	Enduit - Effritable - Beige	Négatif	Négatif sur analyse
D1 - R+1	1257 - 1256 - 1255 - 1254 - 1253 - 1252 - 1251 - 1250	Murs et cloisons	Enduits ciment	P75 - S173 - S174 - S175 - S176 - S177 - S178 - S179 - S180	Sondage et extension de la ZPSO du prélèvement P75	Mur de refend	002ER 06123 5-2 n °75 - 1	P75 Phase 2	Enduit - Effritable - Beige	Négatif	Négatif sur analyse
D1 - R+1	1257	Cloisons légères ou préfabriquées	Jonction entre panneaux préfabriqués	P76	Réalisation d'un prélevement		002ER 06123 5-2 n °76 - 1	P76	Enduit / Papier / Enduit - Effritable / Souple Fibreux / Effritable - Blanc / Beige / Blanc	Négatif	Négatif sur analyse
D1 - R+1	1257	Poteaux (périphériques et intérieurs)	Enduits ciment	P77	Réalisation d'un prélevement		002ER 06123 5-2 n °77 - 1	P77 Phase 1	Peinture / Toile - Effritable / Souple Fibreux - Blanc / Blanc	Négatif	Négatif sur analyse

GRILLE DE RÉSULTAT DU REPÉRAGE DES MPCA POUR LA CATEGORIE : Parois verticales intérieures et enduits

Plan	Localisation	Composant	Partie composant	Réf action	Observation	Précision loc.	Ref photo	Ref Prél.	Descriptif	Résultat	Conclusion
D1 - R+1	1257	Poteaux (périphériques et intérieurs)	Enduits ciment	P77	Sondage et extension de la ZPSO du prélèvement P77		002ER 06123 5-2 n °77 - 1	P77 Phase 1	Peinture / Toile - Effritable / Souple Fibreux - Blanc / Blanc	Négatif	Négatif sur analyse
D1 - R+1	1257	Poteaux (périphériques et intérieurs)	Enduits ciment	P77	Réalisation d'un prélevement		002ER 06123 5-2 n °77 - 1	P77 Phase 2	Enduit / Ciment - Effritable / Dur - Blanc / Gris	Négatif	Négatif sur analyse
D1 - R+1	1257	Poteaux (périphériques et intérieurs)	Enduits ciment	P77	Sondage et extension de la ZPSO du prélèvement P77		002ER 06123 5-2 n °77 - 1	P77 Phase 2	Enduit / Ciment - Effritable / Dur - Blanc / Gris	Négatif	Négatif sur analyse
D1 - R+1	1268	Murs et cloisons	Enduits ciment	P78	Réalisation d'un prélevement	Mur de refend	002ER 06123 5-2 n °78 - 1	P78	Peinture / Toile / Ciment - Effritable / Souple Fibreux / Effritable - Blanc Vert / Blanc / Beige	Négatif	Négatif sur analyse

GRILLE DE RÉSULTAT DU REPÉRAGE DES MPCA POUR LA CATEGORIE : Parois verticales intérieures et enduits

Plan	Localisation	Composant	Partie composant	Réf action	Observation	Précision loc.	Ref photo	Ref Prél.	Descriptif	Résultat	Conclusion
D1 - R+1	1268	Murs et cloisons	Enduits ciment	S266	Sondage et extension de la ZPSO du prélèvement P78	Mur de refend	002ER 06123 5-2 n °78 - 1	P78	Peinture / Toile / Ciment - Effritable / Souple Fibreux / Effritable - Blanc Vert / Blanc / Beige	Négatif	Négatif sur analyse
D1 - R+1	1262	Murs et cloisons	Enduits ciment	S267	Sondage et extension de la ZPSO du prélèvement P78	Mur de refend	002ER 06123 5-2 n °78 - 1	P78	Peinture / Toile / Ciment - Effritable / Souple Fibreux / Effritable - Blanc Vert / Blanc / Beige	Négatif	Négatif sur analyse
D1 - R+1	1262	Murs et cloisons	Enduits ciment	S268	Sondage et extension de la ZPSO du prélèvement P78	Mur de refend	002ER 06123 5-2 n °78 - 1	P78	Peinture / Toile / Ciment - Effritable / Souple Fibreux / Effritable - Blanc Vert / Blanc / Beige	Négatif	Négatif sur analyse

GRILLE DE RÉSULTAT DU REPÉRAGE DES MPCA POUR LA CATEGORIE : Parois verticales intérieures et enduits

Plan	Localisation	Composant	Partie composant	Réf action	Observation	Précision loc.	Ref photo	Ref Prél.	Descriptif	Résultat	Conclusion
D1 - R+1	1261	Murs et cloisons	Enduits ciment	S269	Sondage et extension de la ZPSO du prélèvement P78	Mur de refend	002ER 06123 5-2 n °78 - 1	P78	Peinture / Toile / Ciment - Effritable / Souple Fibreux / Effritable - Blanc Vert / Blanc / Beige	Négatif	Négatif sur analyse
D1 - R+1	1264	Murs et cloisons	Enduits ciment	S270	Sondage et extension de la ZPSO du prélèvement P78	Mur de refend	002ER 06123 5-2 n °78 - 1	P78	Peinture / Toile / Ciment - Effritable / Souple Fibreux / Effritable - Blanc Vert / Blanc / Beige	Négatif	Négatif sur analyse
D1 - R+1	1265	Murs et cloisons	Enduits ciment	S271	Sondage et extension de la ZPSO du prélèvement P78	Mur de refend	002ER 06123 5-2 n °78 - 1	P78	Peinture / Toile / Ciment - Effritable / Souple Fibreux / Effritable - Blanc Vert / Blanc / Beige	Négatif	Négatif sur analyse

GRILLE DE RÉSULTAT DU REPÉRAGE DES MPCA POUR LA CATEGORIE : Parois verticales intérieures et enduits

Plan	Localisation	Composant	Partie composant	Réf action	Observation	Précision loc.	Ref photo	Ref Prél.	Descriptif	Résultat	Conclusion
D1 - R+1	1266	Murs et cloisons	Enduits ciment	S272	Sondage et extension de la ZPSO du prélèvement P78	Mur de refend	002ER 06123 5-2 n °78 - 1	P78	Peinture / Toile / Ciment - Effritable / Souple Fibreux / Effritable - Blanc Vert / Blanc / Beige	Négatif	Négatif sur analyse
D1 - R+1	1267	Murs et cloisons	Enduits ciment	S273	Sondage et extension de la ZPSO du prélèvement P78	Mur de refend	002ER 06123 5-2 n °78 - 1	P78	Peinture / Toile / Ciment - Effritable / Souple Fibreux / Effritable - Blanc Vert / Blanc / Beige	Négatif	Négatif sur analyse
D1 - R+1	1268	Murs et cloisons	Enduits ciment	S274	Sondage et extension de la ZPSO du prélèvement P78	Mur de refend	002ER 06123 5-2 n °78 - 1	P78	Peinture / Toile / Ciment - Effritable / Souple Fibreux / Effritable - Blanc Vert / Blanc / Beige	Négatif	Négatif sur analyse

GRILLE DE RÉSULTAT DU REPÉRAGE DES MPCA POUR LA CATEGORIE : Parois verticales intérieures et enduits

Plan	Localisation	Composant	Partie composant	Réf action	Observation	Précision loc.	Ref photo	Ref Prél.	Descriptif	Résultat	Conclusion
D1 - R+1	1263	Murs et cloisons	Enduits ciment	S275	Sondage et extension de la ZPSO du prélèvement P78	Mur de refend	002ER 06123 5-2 n °78 - 1	P78	Peinture / Toile / Ciment - Effritable / Souple Fibreux / Effritable - Blanc Vert / Blanc / Beige	Négatif	Négatif sur analyse
D1 - R+1	1261	Murs et cloisons	Enduits ciment	S316	Sondage et extension de la ZPSO du prélèvement P78	Mur de refend	002ER 06123 5-2 n °78 - 1	P78	Peinture / Toile / Ciment - Effritable / Souple Fibreux / Effritable - Blanc Vert / Blanc / Beige	Négatif	Négatif sur analyse
D1 - R+1	1260	Murs et cloisons	Enduits ciment	S317	Sondage et extension de la ZPSO du prélèvement P78	Mur de refend	002ER 06123 5-2 n °78 - 1	P78	Peinture / Toile / Ciment - Effritable / Souple Fibreux / Effritable - Blanc Vert / Blanc / Beige	Négatif	Négatif sur analyse

GRILLE DE RÉSULTAT DU REPÉRAGE DES MPCA POUR LA CATEGORIE : Parois verticales intérieures et enduits

Plan	Localisation	Composant	Partie composant	Réf action	Observation	Précision loc.	Ref photo	Ref Prél.	Descriptif	Résultat	Conclusion
D1 - R+1	1259	Murs et cloisons	Enduits ciment	S318	Sondage et extension de la ZPSO du prélèvement P78	Mur de refend	002ER 06123 5-2 n °78 - 1	P78	Peinture / Toile / Ciment - Effritable / Souple Fibreux / Effritable - Blanc Vert / Blanc / Beige	Négatif	Négatif sur analyse
D1 - R+1	1258	Murs et cloisons	Enduits ciment	S319	Sondage et extension de la ZPSO du prélèvement P78	Mur de refend	002ER 06123 5-2 n °78 - 1	P78	Peinture / Toile / Ciment - Effritable / Souple Fibreux / Effritable - Blanc Vert / Blanc / Beige	Négatif	Négatif sur analyse
D1 - R+1	1268 - 1262 - 1261 - 1264 - 1265 - 1266 - 1267 - 1263 - 1260 - 1259 - 1258	Murs et cloisons	Enduits ciment	S266 - S267 - S268 - S269 - S270 - S271 - S272 - S273 - S274 - S275 - S316 - S317 - S318 - S319	Sondage et extension de la ZPSO du prélèvement P78	Mur de refend	002ER 06123 5-2 n °78 - 1	P78	Peinture / Toile / Ciment - Effritable / Souple Fibreux / Effritable - Blanc Vert / Blanc / Beige	Négatif	Négatif sur analyse

GRILLE DE RÉSULTAT DU REPÉRAGE DES MPCA POUR LA CATEGORIE : Parois verticales intérieures et enduits

Plan	Localisation	Composant	Partie composant	Réf action	Observation	Précision loc.	Ref photo	Ref Prél.	Descriptif	Résultat	Conclusion
D1 - R+1	1268	Murs et cloisons	Enduits ciment	P79	Réalisation d'un prélevement	Donnant sur l'extérieur	002ER 06123 5-2 n °79 - 1	P79	Peinture / Toile / Ciment - Effritable / Souple Fibreux / Effritable - Blanc Vert / Blanc / Gris	Négatif	Négatif sur analyse
D1 - R+1	1267	Murs et cloisons	Enduits ciment	S244	Sondage et extension de la ZPSO du prélèvement P79	Donnant sur l'extérieur	002ER 06123 5-2 n °79 - 1	P79	Peinture / Toile / Ciment - Effritable / Souple Fibreux / Effritable - Blanc Vert / Blanc / Gris	Négatif	Négatif sur analyse
D1 - R+1	1266	Murs et cloisons	Enduits ciment	S245	Sondage et extension de la ZPSO du prélèvement P79	Donnant sur l'extérieur	002ER 06123 5-2 n °79 - 1	P79	Peinture / Toile / Ciment - Effritable / Souple Fibreux / Effritable - Blanc Vert / Blanc / Gris	Négatif	Négatif sur analyse

GRILLE DE RÉSULTAT DU REPÉRAGE DES MPCA POUR LA CATEGORIE : Parois verticales intérieures et enduits

Plan	Localisation	Composant	Partie composant	Réf action	Observation	Précision loc.	Ref photo	Ref Prél.	Descriptif	Résultat	Conclusion
D1 - R+1	1265	Murs et cloisons	Enduits ciment	S246	Sondage et extension de la ZPSO du prélèvement P79	Donnant sur l'extérieur	002ER 06123 5-2 n °79 - 1	P79	Peinture / Toile / Ciment - Effritable / Souple Fibreux / Effritable - Blanc Vert / Blanc / Gris	Négatif	Négatif sur analyse
D1 - R+1	1264	Murs et cloisons	Enduits ciment	S247	Sondage et extension de la ZPSO du prélèvement P79	Donnant sur l'extérieur	002ER 06123 5-2 n °79 - 1	P79	Peinture / Toile / Ciment - Effritable / Souple Fibreux / Effritable - Blanc Vert / Blanc / Gris	Négatif	Négatif sur analyse
D1 - R+1	1268	Murs et cloisons	Enduits ciment	S248	Sondage et extension de la ZPSO du prélèvement P79	Donnant sur l'extérieur	002ER 06123 5-2 n °79 - 1	P79	Peinture / Toile / Ciment - Effritable / Souple Fibreux / Effritable - Blanc Vert / Blanc / Gris	Négatif	Négatif sur analyse

GRILLE DE RÉSULTAT DU REPÉRAGE DES MPCA POUR LA CATEGORIE : Parois verticales intérieures et enduits

Plan	Localisation	Composant	Partie composant	Réf action	Observation	Précision loc.	Ref photo	Ref Prél.	Descriptif	Résultat	Conclusion
D1 - R+1	1262	Murs et cloisons	Enduits ciment	S249	Sondage et extension de la ZPSO du prélèvement P79	Donnant sur l'extérieur	002ER 06123 5-2 n °79 - 1	P79	Peinture / Toile / Ciment - Effritable / Souple Fibreux / Effritable - Blanc Vert / Blanc / Gris	Négatif	Négatif sur analyse
D1 - R+1	1261	Murs et cloisons	Enduits ciment	S250	Sondage et extension de la ZPSO du prélèvement P79	Donnant sur l'extérieur	002ER 06123 5-2 n °79 - 1	P79	Peinture / Toile / Ciment - Effritable / Souple Fibreux / Effritable - Blanc Vert / Blanc / Gris	Négatif	Négatif sur analyse
D1 - R+1	1261	Murs et cloisons	Enduits ciment	S251	Sondage et extension de la ZPSO du prélèvement P79	Donnant sur l'extérieur	002ER 06123 5-2 n °79 - 1	P79	Peinture / Toile / Ciment - Effritable / Souple Fibreux / Effritable - Blanc Vert / Blanc / Gris	Négatif	Négatif sur analyse

GRILLE DE RÉSULTAT DU REPÉRAGE DES MPCA POUR LA CATEGORIE : Parois verticales intérieures et enduits

Plan	Localisation	Composant	Partie composant	Réf action	Observation	Précision loc.	Ref photo	Ref Prél.	Descriptif	Résultat	Conclusion
D1 - R+1	1260	Murs et cloisons	Enduits ciment	S252	Sondage et extension de la ZPSO du prélèvement P79	Donnant sur l'extérieur	002ER 06123 5-2 n °79 - 1	P79	Peinture / Toile / Ciment - Effritable / Souple Fibreux / Effritable - Blanc Vert / Blanc / Gris	Négatif	Négatif sur analyse
D1 - R+1	1259	Murs et cloisons	Enduits ciment	S253	Sondage et extension de la ZPSO du prélèvement P79	Donnant sur l'extérieur	002ER 06123 5-2 n °79 - 1	P79	Peinture / Toile / Ciment - Effritable / Souple Fibreux / Effritable - Blanc Vert / Blanc / Gris	Négatif	Négatif sur analyse
D1 - R+1	1258	Murs et cloisons	Enduits ciment	S254	Sondage et extension de la ZPSO du prélèvement P79	Donnant sur l'extérieur	002ER 06123 5-2 n °79 - 1	P79	Peinture / Toile / Ciment - Effritable / Souple Fibreux / Effritable - Blanc Vert / Blanc / Gris	Négatif	Négatif sur analyse

GRILLE DE RÉSULTAT DU REPÉRAGE DES MPCA POUR LA CATEGORIE : Parois verticales intérieures et enduits

Plan	Localisation	Composant	Partie composant	Réf action	Observation	Précision loc.	Ref photo	Ref Prél.	Descriptif	Résultat	Conclusion
D1 - R+1	1267 - 1266 - 1265 - 1264 - 1268 - 1262 - 1261 - 1260 - 1259 - 1258	Murs et cloisons	Enduits ciment	S244 - S245 - S246 - S247 - S248 - S249 - S250 - S251 - S252 - S253 - S254	Sondage et extension de la ZPSO du prélèvement P79	Donnant sur l'extérieur	002ER 06123 5-2 n °79 - 1	P79	Peinture / Toile / Ciment - Effritable / Souple Fibreux / Effritable - Blanc Vert / Blanc / Gris	Négatif	Négatif sur analyse
D1 - R+1	1464	Murs et cloisons	Enduits ciment	P84	Réalisation d'un prélevement	Mur de refend	002ER 06123 5-2 n °84 - 1	P84 Phase 1	Revêtement - Souple - Beige	Négatif	Négatif sur analyse
D1 - R+1	1464	Murs et cloisons	Enduits ciment	S189	Sondage et extension de la ZPSO du prélèvement P84	Mur de refend	002ER 06123 5-2 n °84 - 1	P84 Phase 1	Revêtement - Souple - Beige	Négatif	Négatif sur analyse
D1 - R+1	1464	Murs et cloisons	Enduits ciment	S190	Sondage et extension de la ZPSO du prélèvement P84	Mur de refend	002ER 06123 5-2 n °84 - 1	P84 Phase 1	Revêtement - Souple - Beige	Négatif	Négatif sur analyse
D1 - R+1	1465	Murs et cloisons	Enduits ciment	S191	Sondage et extension de la ZPSO du prélèvement P84	Mur de refend	002ER 06123 5-2 n °84 - 1	P84 Phase 1	Revêtement - Souple - Beige	Négatif	Négatif sur analyse
D1 - R+1	1466	Murs et cloisons	Enduits ciment	S192	Sondage et extension de la ZPSO du prélèvement P84	Mur de refend	002ER 06123 5-2 n °84 - 1	P84 Phase 1	Revêtement - Souple - Beige	Négatif	Négatif sur analyse

GRILLE DE RÉSULTAT DU REPÉRAGE DES MPCA POUR LA CATEGORIE : Parois verticales intérieures et enduits

Plan	Localisation	Composant	Partie composant	Réf action	Observation	Précision loc.	Ref photo	Ref Prél.	Descriptif	Résultat	Conclusion
D1 - R+1	1466	Murs et cloisons	Enduits ciment	S193	Sondage et extension de la ZPSO du prélèvement P84	Mur de refend	002ER 06123 5-2 n °84 - 1	P84 Phase 1	Revêtement - Souple - Beige	Négatif	Négatif sur analyse
D1 - R+1	1466	Murs et cloisons	Enduits ciment	S194	Sondage et extension de la ZPSO du prélèvement P84	Mur de refend	002ER 06123 5-2 n °84 - 1	P84 Phase 1	Revêtement - Souple - Beige	Négatif	Négatif sur analyse
D1 - R+1	1462	Murs et cloisons	Enduits ciment	S195	Sondage et extension de la ZPSO du prélèvement P84	Mur de refend	002ER 06123 5-2 n °84 - 1	P84 Phase 1	Revêtement - Souple - Beige	Négatif	Négatif sur analyse
D1 - R+1	1462	Murs et cloisons	Enduits ciment	S196	Sondage et extension de la ZPSO du prélèvement P84	Mur de refend	002ER 06123 5-2 n °84 - 1	P84 Phase 1	Revêtement - Souple - Beige	Négatif	Négatif sur analyse
D1 - R+1	1463	Murs et cloisons	Enduits ciment	S197	Sondage et extension de la ZPSO du prélèvement P84	Mur de refend	002ER 06123 5-2 n °84 - 1	P84 Phase 1	Revêtement - Souple - Beige	Négatif	Négatif sur analyse
D1 - R+1	Vol 114	Murs et cloisons	Enduits ciment	S198	Sondage et extension de la ZPSO du prélèvement P84	Mur de refend	002ER 06123 5-2 n °84 - 1	P84 Phase 1	Revêtement - Souple - Beige	Négatif	Négatif sur analyse

GRILLE DE RÉSULTAT DU REPÉRAGE DES MPCA POUR LA CATEGORIE : Parois verticales intérieures et enduits

Plan	Localisation	Composant	Partie composant	Réf action	Observation	Précision loc.	Ref photo	Ref Prél.	Descriptif	Résultat	Conclusion
D1 - R+1	1464 - 1465 - 1466 - 1462 - 1463 - Vol 114	Murs et cloisons	Enduits ciment	S189 - S190 - S191 - S192 - S193 - S194 - S195 - S196 - S197 - S198	Sondage et extension de la ZPSO du prélèvement P84	Mur de refend	002ER 06123 5-2 n °84 - 1	P84 Phase 1	Revêtement - Souple - Beige	Négatif	Négatif sur analyse
D1 - R+1	1464	Murs et cloisons	Enduits ciment	P84	Réalisation d'un prélevement	Mur de refend	002ER 06123 5-2 n °84 - 1	P84 Phase 2	Colle / Ciment - Souple / Effritable - Beige / Gris	Négatif	Négatif sur analyse
D1 - R+1	1464	Murs et cloisons	Enduits ciment	S189	Sondage et extension de la ZPSO du prélèvement P84	Mur de refend	002ER 06123 5-2 n °84 - 1	P84 Phase 2	Colle / Ciment - Souple / Effritable - Beige / Gris	Négatif	Négatif sur analyse
D1 - R+1	1464	Murs et cloisons	Enduits ciment	S190	Sondage et extension de la ZPSO du prélèvement P84	Mur de refend	002ER 06123 5-2 n °84 - 1	P84 Phase 2	Colle / Ciment - Souple / Effritable - Beige / Gris	Négatif	Négatif sur analyse
D1 - R+1	1465	Murs et cloisons	Enduits ciment	S191	Sondage et extension de la ZPSO du prélèvement P84	Mur de refend	002ER 06123 5-2 n °84 - 1	P84 Phase 2	Colle / Ciment - Souple / Effritable - Beige / Gris	Négatif	Négatif sur analyse
D1 - R+1	1466	Murs et cloisons	Enduits ciment	S192	Sondage et extension de la ZPSO du prélèvement P84	Mur de refend	002ER 06123 5-2 n °84 - 1	P84 Phase 2	Colle / Ciment - Souple / Effritable - Beige / Gris	Négatif	Négatif sur analyse

GRILLE DE RÉSULTAT DU REPÉRAGE DES MPCA POUR LA CATEGORIE : Parois verticales intérieures et enduits

Plan	Localisation	Composant	Partie composant	Réf action	Observation	Précision loc.	Ref photo	Ref Prél.	Descriptif	Résultat	Conclusion
D1 - R+1	1466	Murs et cloisons	Enduits ciment	S193	Sondage et extension de la ZPSO du prélèvement P84	Mur de refend	002ER 06123 5-2 n °84 - 1	P84 Phase 2	Colle / Ciment - Souple / Effritable - Beige / Gris	Négatif	Négatif sur analyse
D1 - R+1	1466	Murs et cloisons	Enduits ciment	S194	Sondage et extension de la ZPSO du prélèvement P84	Mur de refend	002ER 06123 5-2 n °84 - 1	P84 Phase 2	Colle / Ciment - Souple / Effritable - Beige / Gris	Négatif	Négatif sur analyse
D1 - R+1	1462	Murs et cloisons	Enduits ciment	S195	Sondage et extension de la ZPSO du prélèvement P84	Mur de refend	002ER 06123 5-2 n °84 - 1	P84 Phase 2	Colle / Ciment - Souple / Effritable - Beige / Gris	Négatif	Négatif sur analyse
D1 - R+1	1462	Murs et cloisons	Enduits ciment	S196	Sondage et extension de la ZPSO du prélèvement P84	Mur de refend	002ER 06123 5-2 n °84 - 1	P84 Phase 2	Colle / Ciment - Souple / Effritable - Beige / Gris	Négatif	Négatif sur analyse
D1 - R+1	1463	Murs et cloisons	Enduits ciment	S197	Sondage et extension de la ZPSO du prélèvement P84	Mur de refend	002ER 06123 5-2 n °84 - 1	P84 Phase 2	Colle / Ciment - Souple / Effritable - Beige / Gris	Négatif	Négatif sur analyse
D1 - R+1	Vol 114	Murs et cloisons	Enduits ciment	S198	Sondage et extension de la ZPSO du prélèvement P84	Mur de refend	002ER 06123 5-2 n °84 - 1	P84 Phase 2	Colle / Ciment - Souple / Effritable - Beige / Gris	Négatif	Négatif sur analyse

GRILLE DE RÉSULTAT DU REPÉRAGE DES MPCA POUR LA CATEGORIE : Parois verticales intérieures et enduits

Plan	Localisation	Composant	Partie composant	Réf action	Observation	Précision loc.	Ref photo	Ref Prél.	Descriptif	Résultat	Conclusion
D1 - R+1	1464 - 1465 - 1466 - 1462 - 1463 - Vol 114	Murs et cloisons	Enduits ciment	S189 - S190 - S191 - S192 - S193 - S194 - S195 - S196 - S197 - S198	Sondage et extension de la ZPSO du prélèvement P84	Mur de refend	002ER 06123 5-2 n °84 - 1	P84 Phase 2	Colle / Ciment - Souple / Effritable - Beige / Gris	Négatif	Négatif sur analyse
D1 - R+1	Vol 88	Murs et cloisons	Enduits ciment	P86	Réalisation d'un prélevement	Mur de refend	002ER 06123 5-2 n °86 - 1	P86	Peinture / Toile / Enduit / Ciment - Effritable / Souple Fibreux / Effritable / Effritable - Blanc Vert / Blanc / Blanc / Gris	Négatif	Négatif sur analyse
D1 - R+1	Vol 88	Murs et cloisons	Enduits ciment	P86	Sondage et extension de la ZPSO du prélèvement P86	Mur de refend	002ER 06123 5-2 n °86 - 1	P86	Peinture / Toile / Enduit / Ciment - Effritable / Souple Fibreux / Effritable / Effritable - Blanc Vert / Blanc / Blanc / Gris	Négatif	Négatif sur analyse

GRILLE DE RÉSULTAT DU REPÉRAGE DES MPCA POUR LA CATEGORIE : Parois verticales intérieures et enduits

Plan	Localisation	Composant	Partie composant	Réf action	Observation	Précision loc.	Ref photo	Ref Prél.	Descriptif	Résultat	Conclusion
D1 - R+1	Vol 88	Murs et cloisons	Enduits ciment	S211	Sondage et extension de la ZPSO du prélèvement P86	Mur de refend	002ER 06123 5-2 n °86 - 1	P86	Peinture / Toile / Enduit / Ciment - Effritable / Souple Fibreux / Effritable / Effritable - Blanc Vert / Blanc / Blanc / Gris	Négatif	Négatif sur analyse
D1 - R+1	Vol 88	Murs et cloisons	Enduits ciment	S212	Sondage et extension de la ZPSO du prélèvement P86	Mur de refend	002ER 06123 5-2 n °86 - 1	P86	Peinture / Toile / Enduit / Ciment - Effritable / Souple Fibreux / Effritable / Effritable - Blanc Vert / Blanc / Blanc / Gris	Négatif	Négatif sur analyse
D1 - R+1	Vol 88	Murs et cloisons	Enduits ciment	S213	Sondage et extension de la ZPSO du prélèvement P86	Mur de refend	002ER 06123 5-2 n °86 - 1	P86	Peinture / Toile / Enduit / Ciment - Effritable / Souple Fibreux / Effritable / Effritable - Blanc Vert / Blanc / Blanc / Gris	Négatif	Négatif sur analyse

GRILLE DE RÉSULTAT DU REPÉRAGE DES MPCA POUR LA CATEGORIE : Parois verticales intérieures et enduits

Plan	Localisation	Composant	Partie composant	Réf action	Observation	Précision loc.	Ref photo	Ref Prél.	Descriptif	Résultat	Conclusion
D1 - R+1	Vol 88	Murs et cloisons	Enduits ciment	S214	Sondage et extension de la ZPSO du prélèvement P86	Mur de refend	002ER 06123 5-2 n °86 - 1	P86	Peinture / Toile / Enduit / Ciment - Effritable / Souple Fibreux / Effritable / Effritable - Blanc Vert / Blanc / Blanc / Gris	Négatif	Négatif sur analyse
D1 - R+1	Vol 88	Murs et cloisons	Enduits ciment	S215	Sondage et extension de la ZPSO du prélèvement P86	Mur de refend	002ER 06123 5-2 n °86 - 1	P86	Peinture / Toile / Enduit / Ciment - Effritable / Souple Fibreux / Effritable / Effritable - Blanc Vert / Blanc / Blanc / Gris	Négatif	Négatif sur analyse
D1 - R+1	Vol 88	Murs et cloisons	Enduits ciment	S216	Sondage et extension de la ZPSO du prélèvement P86	Mur de refend	002ER 06123 5-2 n °86 - 1	P86	Peinture / Toile / Enduit / Ciment - Effritable / Souple Fibreux / Effritable / Effritable - Blanc Vert / Blanc / Blanc / Gris	Négatif	Négatif sur analyse

GRILLE DE RÉSULTAT DU REPÉRAGE DES MPCA POUR LA CATEGORIE : Parois verticales intérieures et enduits

Plan	Localisation	Composant	Partie composant	Réf action	Observation	Précision loc.	Ref photo	Ref Prél.	Descriptif	Résultat	Conclusion
D1 - R+1	Vol 88	Murs et cloisons	Enduits ciment	S217	Sondage et extension de la ZPSO du prélèvement P86	Mur de refend	002ER 06123 5-2 n °86 - 1	P86	Peinture / Toile / Enduit / Ciment - Effritable / Souple Fibreux / Effritable / Effritable - Blanc Vert / Blanc / Blanc / Gris	Négatif	Négatif sur analyse
D1 - R+1	Vol 88	Murs et cloisons	Enduits ciment	P86 - S211 - S212 - S213 - S214 - S215 - S216 - S217	Sondage et extension de la ZPSO du prélèvement P86	Mur de refend	002ER 06123 5-2 n °86 - 1	P86	Peinture / Toile / Enduit / Ciment - Effritable / Souple Fibreux / Effritable / Effritable - Blanc Vert / Blanc / Blanc / Gris	Négatif	Négatif sur analyse
D1 - R+1	Vol 88	Murs et cloisons	Enduits ciment	P87	Réalisation d'un prélevement	Donnant sur l'extérieur	002ER 06123 5-2 n °87 - 1	P87	Enduit / Matériau / Ciment - Effritable / Effritable / Dur - Blanc / Bleu / Gris	Négatif	Négatif sur analyse

GRILLE DE RÉSULTAT DU REPÉRAGE DES MPCA POUR LA CATEGORIE : Parois verticales intérieures et enduits

Plan	Localisation	Composant	Partie composant	Réf action	Observation	Précision loc.	Ref photo	Ref Prél.	Descriptif	Résultat	Conclusion
D1 - R+1	1271	Cloisons légères ou préfabriquées	Jonction entre panneaux préfabriqués	P94	Réalisation d'un prélevement		002ER061235-2 n°94 - 1	P94 Phase 1	Enduit / Papier / Enduit - Effritable / Souple Fibreux / Effritable - Blanc / Beige / Blanc	Négatif	Négatif sur analyse
D1 - R+1	1271	Cloisons légères ou préfabriquées	Jonction entre panneaux préfabriqués	S233	Sondage et extension de la ZPSO du prélèvement P94		002ER061235-2 n°94 - 1	P94 Phase 1	Enduit / Papier / Enduit - Effritable / Souple Fibreux / Effritable - Blanc / Beige / Blanc	Négatif	Négatif sur analyse
D1 - R+1	1272	Cloisons légères ou préfabriquées	Jonction entre panneaux préfabriqués	S234	Sondage et extension de la ZPSO du prélèvement P94		002ER061235-2 n°94 - 1	P94 Phase 1	Enduit / Papier / Enduit - Effritable / Souple Fibreux / Effritable - Blanc / Beige / Blanc	Négatif	Négatif sur analyse

GRILLE DE RÉSULTAT DU REPÉRAGE DES MPCA POUR LA CATEGORIE : Parois verticales intérieures et enduits

Plan	Localisation	Composant	Partie composant	Réf action	Observation	Précision loc.	Ref photo	Ref Prél.	Descriptif	Résultat	Conclusion
D1 - R+1	1272	Cloisons légères ou préfabriquées	Jonction entre panneaux préfabriqués	S235	Sondage et extension de la ZPSO du prélèvement P94		002ER061235-2 n°94 - 1	P94 Phase 1	Enduit / Papier / Enduit - Effritable / Souple Fibreux / Effritable - Blanc / Beige / Blanc	Négatif	Négatif sur analyse
D1 - R+1	1273	Cloisons légères ou préfabriquées	Jonction entre panneaux préfabriqués	S236	Sondage et extension de la ZPSO du prélèvement P94		002ER061235-2 n°94 - 1	P94 Phase 1	Enduit / Papier / Enduit - Effritable / Souple Fibreux / Effritable - Blanc / Beige / Blanc	Négatif	Négatif sur analyse
D1 - R+1	1273	Cloisons légères ou préfabriquées	Jonction entre panneaux préfabriqués	S237	Sondage et extension de la ZPSO du prélèvement P94		002ER061235-2 n°94 - 1	P94 Phase 1	Enduit / Papier / Enduit - Effritable / Souple Fibreux / Effritable - Blanc / Beige / Blanc	Négatif	Négatif sur analyse

GRILLE DE RÉSULTAT DU REPÉRAGE DES MPCA POUR LA CATEGORIE : Parois verticales intérieures et enduits

Plan	Localisation	Composant	Partie composant	Réf action	Observation	Précision loc.	Ref photo	Ref Prél.	Descriptif	Résultat	Conclusion
D1 - R+1	1274	Cloisons légères ou préfabriquées	Jonction entre panneaux préfabriqués	S238	Sondage et extension de la ZPSO du prélèvement P94		002ER061235-2 n °94 - 1	P94 Phase 1	Enduit / Papier / Enduit - Effritable / Souple Fibreux / Effritable - Blanc / Beige / Blanc	Négatif	Négatif sur analyse
D1 - R+1	1274	Cloisons légères ou préfabriquées	Jonction entre panneaux préfabriqués	S239	Sondage et extension de la ZPSO du prélèvement P94		002ER061235-2 n °94 - 1	P94 Phase 1	Enduit / Papier / Enduit - Effritable / Souple Fibreux / Effritable - Blanc / Beige / Blanc	Négatif	Négatif sur analyse
D1 - R+1	1274	Cloisons légères ou préfabriquées	Jonction entre panneaux préfabriqués	S240	Sondage et extension de la ZPSO du prélèvement P94		002ER061235-2 n °94 - 1	P94 Phase 1	Enduit / Papier / Enduit - Effritable / Souple Fibreux / Effritable - Blanc / Beige / Blanc	Négatif	Négatif sur analyse

GRILLE DE RÉSULTAT DU REPÉRAGE DES MPCA POUR LA CATEGORIE : Parois verticales intérieures et enduits

Plan	Localisation	Composant	Partie composant	Réf action	Observation	Précision loc.	Ref photo	Ref Prél.	Descriptif	Résultat	Conclusion
D1 - R+1	1273	Cloisons légères ou préfabriquées	Jonction entre panneaux préfabriqués	S241	Sondage et extension de la ZPSO du prélèvement P94		002ER061235-2 n°94 - 1	P94 Phase 1	Enduit / Papier / Enduit - Effritable / Souple Fibreux / Effritable - Blanc / Beige / Blanc	Négatif	Négatif sur analyse
D1 - R+1	1272	Cloisons légères ou préfabriquées	Jonction entre panneaux préfabriqués	S242	Sondage et extension de la ZPSO du prélèvement P94		002ER061235-2 n°94 - 1	P94 Phase 1	Enduit / Papier / Enduit - Effritable / Souple Fibreux / Effritable - Blanc / Beige / Blanc	Négatif	Négatif sur analyse
D1 - R+1	1271	Cloisons légères ou préfabriquées	Jonction entre panneaux préfabriqués	S243	Sondage et extension de la ZPSO du prélèvement P94		002ER061235-2 n°94 - 1	P94 Phase 1	Enduit / Papier / Enduit - Effritable / Souple Fibreux / Effritable - Blanc / Beige / Blanc	Négatif	Négatif sur analyse

GRILLE DE RÉSULTAT DU REPÉRAGE DES MPCA POUR LA CATEGORIE : Parois verticales intérieures et enduits

Plan	Localisation	Composant	Partie composant	Réf action	Observation	Précision loc.	Ref photo	Ref Prél.	Descriptif	Résultat	Conclusion
D1 - R+1	1271 - 1272 - 1273 - 1274	Cloisons légères ou préfabriquées	Jonction entre panneaux préfabriqués	S233 - S234 - S235 - S236 - S237 - S238 - S239 - S240 - S241 - S242 - S243	Sondage et extension de la ZPSO du prélèvement P94		002ER061235-2 n°94 - 1	P94 Phase 1	Enduit / Papier / Enduit - Effritable / Souple Fibreux / Effritable - Blanc / Beige / Blanc	Négatif	Négatif sur analyse
D1 - R+1	1271	Cloisons légères ou préfabriquées	Jonction entre panneaux préfabriqués	P94	Réalisation d'un prélevement		002ER061235-2 n°94 - 1	P94 Phase 2	Plâtre - Effritable Fibreux - Blanc	Négatif	Négatif sur analyse
D1 - R+1	1271	Cloisons légères ou préfabriquées	Jonction entre panneaux préfabriqués	S233	Sondage et extension de la ZPSO du prélèvement P94		002ER061235-2 n°94 - 1	P94 Phase 2	Plâtre - Effritable Fibreux - Blanc	Négatif	Négatif sur analyse
D1 - R+1	1272	Cloisons légères ou préfabriquées	Jonction entre panneaux préfabriqués	S234	Sondage et extension de la ZPSO du prélèvement P94		002ER061235-2 n°94 - 1	P94 Phase 2	Plâtre - Effritable Fibreux - Blanc	Négatif	Négatif sur analyse
D1 - R+1	1272	Cloisons légères ou préfabriquées	Jonction entre panneaux préfabriqués	S235	Sondage et extension de la ZPSO du prélèvement P94		002ER061235-2 n°94 - 1	P94 Phase 2	Plâtre - Effritable Fibreux - Blanc	Négatif	Négatif sur analyse
D1 - R+1	1273	Cloisons légères ou préfabriquées	Jonction entre panneaux préfabriqués	S236	Sondage et extension de la ZPSO du prélèvement P94		002ER061235-2 n°94 - 1	P94 Phase 2	Plâtre - Effritable Fibreux - Blanc	Négatif	Négatif sur analyse

GRILLE DE RÉSULTAT DU REPÉRAGE DES MPCA POUR LA CATEGORIE : Parois verticales intérieures et enduits

Plan	Localisation	Composant	Partie composant	Réf action	Observation	Précision loc.	Ref photo	Ref Prél.	Descriptif	Résultat	Conclusion
D1 - R+1	1273	Cloisons légères ou préfabriquées	Jonction entre panneaux préfabriqués	S237	Sondage et extension de la ZPSO du prélèvement P94		002ER 06123 5-2 n °94 - 1	P94 Phase 2	Plâtre - Effritable Fibreux - Blanc	Négatif	Négatif sur analyse
D1 - R+1	1274	Cloisons légères ou préfabriquées	Jonction entre panneaux préfabriqués	S238	Sondage et extension de la ZPSO du prélèvement P94		002ER 06123 5-2 n °94 - 1	P94 Phase 2	Plâtre - Effritable Fibreux - Blanc	Négatif	Négatif sur analyse
D1 - R+1	1274	Cloisons légères ou préfabriquées	Jonction entre panneaux préfabriqués	S239	Sondage et extension de la ZPSO du prélèvement P94		002ER 06123 5-2 n °94 - 1	P94 Phase 2	Plâtre - Effritable Fibreux - Blanc	Négatif	Négatif sur analyse
D1 - R+1	1274	Cloisons légères ou préfabriquées	Jonction entre panneaux préfabriqués	S240	Sondage et extension de la ZPSO du prélèvement P94		002ER 06123 5-2 n °94 - 1	P94 Phase 2	Plâtre - Effritable Fibreux - Blanc	Négatif	Négatif sur analyse
D1 - R+1	1273	Cloisons légères ou préfabriquées	Jonction entre panneaux préfabriqués	S241	Sondage et extension de la ZPSO du prélèvement P94		002ER 06123 5-2 n °94 - 1	P94 Phase 2	Plâtre - Effritable Fibreux - Blanc	Négatif	Négatif sur analyse
D1 - R+1	1272	Cloisons légères ou préfabriquées	Jonction entre panneaux préfabriqués	S242	Sondage et extension de la ZPSO du prélèvement P94		002ER 06123 5-2 n °94 - 1	P94 Phase 2	Plâtre - Effritable Fibreux - Blanc	Négatif	Négatif sur analyse
D1 - R+1	1271	Cloisons légères ou préfabriquées	Jonction entre panneaux préfabriqués	S243	Sondage et extension de la ZPSO du prélèvement P94		002ER 06123 5-2 n °94 - 1	P94 Phase 2	Plâtre - Effritable Fibreux - Blanc	Négatif	Négatif sur analyse

GRILLE DE RÉSULTAT DU REPÉRAGE DES MPCA POUR LA CATEGORIE : Parois verticales intérieures et enduits

Plan	Localisation	Composant	Partie composant	Réf action	Observation	Précision loc.	Ref photo	Ref Prél.	Descriptif	Résultat	Conclusion
D1 - R+1	1271 - 1272 - 1273 - 1274	Cloisons légères ou préfabriquées	Jonction entre panneaux préfabriqués	S233 - S234 - S235 - S236 - S237 - S238 - S239 - S240 - S241 - S242 - S243	Sondage et extension de la ZPSO du prélèvement P94		002ER 06123 5-2 n °94 - 1	P94 Phase 2	Plâtre - Effritable Fibreux - Blanc	Négatif	Négatif sur analyse
D1 - R+1	1271	Murs et cloisons	Enduits ciment	P95	Réalisation d'un prélevement	Donnant sur l'extérieur	002ER 06123 5-2 n °95 - 1	P95	Peinture / Toile / Enduit - Effritable / Souple Fibreux / Effritable - Blanc / Blanc / Blanc	Négatif	Négatif sur analyse
D1 - R+1	1272	Murs et cloisons	Enduits ciment	S230	Sondage et extension de la ZPSO du prélèvement P95	Donnant sur l'extérieur	002ER 06123 5-2 n °95 - 1	P95	Peinture / Toile / Enduit - Effritable / Souple Fibreux / Effritable - Blanc / Blanc / Blanc	Négatif	Négatif sur analyse
D1 - R+1	1273	Murs et cloisons	Enduits ciment	S231	Sondage et extension de la ZPSO du prélèvement P95	Donnant sur l'extérieur	002ER 06123 5-2 n °95 - 1	P95	Peinture / Toile / Enduit - Effritable / Souple Fibreux / Effritable - Blanc / Blanc / Blanc	Négatif	Négatif sur analyse

GRILLE DE RÉSULTAT DU REPÉRAGE DES MPCA POUR LA CATEGORIE : Parois verticales intérieures et enduits

Plan	Localisation	Composant	Partie composant	Réf action	Observation	Précision loc.	Ref photo	Ref Prél.	Descriptif	Résultat	Conclusion
D1 - R+1	1274	Murs et cloisons	Enduits ciment	S232	Sondage et extension de la ZPSO du prélèvement P95	Donnant sur l'extérieur	002ER 06123 5-2 n °95 - 1	P95	Peinture / Toile / Enduit - Effritable / Souple Fibreux / Effritable - Blanc / Blanc / Blanc	Négatif	Négatif sur analyse
D1 - R+1	1272 - 1273 - 1274	Murs et cloisons	Enduits ciment	S230 - S231 - S232	Sondage et extension de la ZPSO du prélèvement P95	Donnant sur l'extérieur	002ER 06123 5-2 n °95 - 1	P95	Peinture / Toile / Enduit - Effritable / Souple Fibreux / Effritable - Blanc / Blanc / Blanc	Négatif	Négatif sur analyse
D1 - R+1	1271	Poteaux (périphériques et intérieurs)	Enduits ciment	P96	Réalisation d'un prélevement		002ER 06123 5-2 n °96 - 1	P96 Phase 1	Peinture / Toile - Effritable / Souple Fibreux - Blanc / Blanc	Négatif	Négatif sur analyse
D1 - R+1	1272	Poteaux (périphériques et intérieurs)	Enduits ciment	S226	Sondage et extension de la ZPSO du prélèvement P96		002ER 06123 5-2 n °96 - 1	P96 Phase 1	Peinture / Toile - Effritable / Souple Fibreux - Blanc / Blanc	Négatif	Négatif sur analyse
D1 - R+1	1273	Poteaux (périphériques et intérieurs)	Enduits ciment	S227	Sondage et extension de la ZPSO du prélèvement P96		002ER 06123 5-2 n °96 - 1	P96 Phase 1	Peinture / Toile - Effritable / Souple Fibreux - Blanc / Blanc	Négatif	Négatif sur analyse

GRILLE DE RÉSULTAT DU REPÉRAGE DES MPCA POUR LA CATEGORIE : Parois verticales intérieures et enduits

Plan	Localisation	Composant	Partie composant	Réf action	Observation	Précision loc.	Ref photo	Ref Prél.	Descriptif	Résultat	Conclusion
D1 - R+1	1274	Poteaux (périphériques et intérieurs)	Enduits ciment	S228	Sondage et extension de la ZPSO du prélèvement P96		002ER 06123 5-2 n °96 - 1	P96 Phase 1	Peinture / Toile - Effritable / Souple Fibreux - Blanc / Blanc	Négatif	Négatif sur analyse
D1 - R+1	1273	Poteaux (périphériques et intérieurs)	Enduits ciment	S229	Sondage et extension de la ZPSO du prélèvement P96		002ER 06123 5-2 n °96 - 1	P96 Phase 1	Peinture / Toile - Effritable / Souple Fibreux - Blanc / Blanc	Négatif	Négatif sur analyse
D1 - R+1	1272 - 1273 - 1274	Poteaux (périphériques et intérieurs)	Enduits ciment	S226 - S227 - S228 - S229	Sondage et extension de la ZPSO du prélèvement P96		002ER 06123 5-2 n °96 - 1	P96 Phase 1	Peinture / Toile - Effritable / Souple Fibreux - Blanc / Blanc	Négatif	Négatif sur analyse
D1 - R+1	1271	Poteaux (périphériques et intérieurs)	Enduits ciment	P96	Réalisation d'un prélevement		002ER 06123 5-2 n °96 - 1	P96 Phase 2	Peinture / Enduit / Ciment - Effritable / Effritable / Effritable - Beige / Beige / Gris	Négatif	Négatif sur analyse
D1 - R+1	1272	Poteaux (périphériques et intérieurs)	Enduits ciment	S226	Sondage et extension de la ZPSO du prélèvement P96		002ER 06123 5-2 n °96 - 1	P96 Phase 2	Peinture / Enduit / Ciment - Effritable / Effritable / Effritable - Beige / Beige / Gris	Négatif	Négatif sur analyse

GRILLE DE RÉSULTAT DU REPÉRAGE DES MPCA POUR LA CATEGORIE : Parois verticales intérieures et enduits

Plan	Localisation	Composant	Partie composant	Réf action	Observation	Précision loc.	Ref photo	Ref Prél.	Descriptif	Résultat	Conclusion
D1 - R+1	1273	Poteaux (périphériques et intérieurs)	Enduits ciment	S227	Sondage et extension de la ZPSO du prélèvement P96		002ER 06123 5-2 n °96 - 1	P96 Phase 2	Peinture / Enduit / Ciment - Effritable / Effritable / Effritable - Beige / Beige / Gris	Négatif	Négatif sur analyse
D1 - R+1	1274	Poteaux (périphériques et intérieurs)	Enduits ciment	S228	Sondage et extension de la ZPSO du prélèvement P96		002ER 06123 5-2 n °96 - 1	P96 Phase 2	Peinture / Enduit / Ciment - Effritable / Effritable / Effritable - Beige / Beige / Gris	Négatif	Négatif sur analyse
D1 - R+1	1273	Poteaux (périphériques et intérieurs)	Enduits ciment	S229	Sondage et extension de la ZPSO du prélèvement P96		002ER 06123 5-2 n °96 - 1	P96 Phase 2	Peinture / Enduit / Ciment - Effritable / Effritable / Effritable - Beige / Beige / Gris	Négatif	Négatif sur analyse
D1 - R+1	1272 - 1273 - 1274	Poteaux (périphériques et intérieurs)	Enduits ciment	S226 - S227 - S228 - S229	Sondage et extension de la ZPSO du prélèvement P96		002ER 06123 5-2 n °96 - 1	P96 Phase 2	Peinture / Enduit / Ciment - Effritable / Effritable / Effritable - Beige / Beige / Gris	Négatif	Négatif sur analyse

GRILLE DE RÉSULTAT DU REPÉRAGE DES MPCA POUR LA CATEGORIE : Parois verticales intérieures et enduits

Plan	Localisation	Composant	Partie composant	Réf action	Observation	Précision loc.	Ref photo	Ref Prél.	Descriptif	Résultat	Conclusion
D1 - R+1	1271	Murs et cloisons	Enduits ciment	P97	Réalisation d'un prélevement	Mur de refend	002ER 06123 5-2 n °97 - 1	P97 Phase 1	Peinture / Toile / Enduit - Effritable / Souple Fibreux / Effritable - Blanc / Blanc / Beige	Négatif	Négatif sur analyse
D1 - R+1	1271	Murs et cloisons	Enduits ciment	P97	Sondage et extension de la ZPSO du prélèvement P97	Mur de refend	002ER 06123 5-2 n °97 - 1	P97 Phase 1	Peinture / Toile / Enduit - Effritable / Souple Fibreux / Effritable - Blanc / Blanc / Beige	Négatif	Négatif sur analyse
D1 - R+1	1271	Murs et cloisons	Enduits ciment	P97	Réalisation d'un prélevement	Mur de refend	002ER 06123 5-2 n °97 - 1	P97 Phase 2	Peinture / Enduit / Ciment - Effritable / Effritable / Effritable - Beige / Blanc / Gris	Négatif	Négatif sur analyse
D1 - R+1	1271	Murs et cloisons	Enduits ciment	P97	Sondage et extension de la ZPSO du prélèvement P97	Mur de refend	002ER 06123 5-2 n °97 - 1	P97 Phase 2	Peinture / Enduit / Ciment - Effritable / Effritable / Effritable - Beige / Blanc / Gris	Négatif	Négatif sur analyse

GRILLE DE RÉSULTAT DU REPÉRAGE DES MPCA POUR LA CATEGORIE : Parois verticales intérieures et enduits

Plan	Localisation	Composant	Partie composant	Réf action	Observation	Précision loc.	Ref photo	Ref Prél.	Descriptif	Résultat	Conclusion
D1 - R+1	1268	Cloisons légères ou préfabriquées	Jonction entre panneaux préfabriqués	P98	Réalisation d'un prélevement		002ER 06123 5-2 n °98 - 1	P98 Phase 1	Enduit / Papier - Effritable / Souple Fibreux - Blanc / Beige	Négatif	Négatif sur analyse
D1 - R+1	1268	Cloisons légères ou préfabriquées	Jonction entre panneaux préfabriqués	P98	Sondage et extension de la ZPSO du prélèvement P98		002ER 06123 5-2 n °98 - 1	P98 Phase 1	Enduit / Papier - Effritable / Souple Fibreux - Blanc / Beige	Négatif	Négatif sur analyse
D1 - R+1	1266	Cloisons légères ou préfabriquées	Jonction entre panneaux préfabriqués	S297	Sondage et extension de la ZPSO du prélèvement P98		002ER 06123 5-2 n °98 - 1	P98 Phase 1	Enduit / Papier - Effritable / Souple Fibreux - Blanc / Beige	Négatif	Négatif sur analyse
D1 - R+1	1265	Cloisons légères ou préfabriquées	Jonction entre panneaux préfabriqués	S298	Sondage et extension de la ZPSO du prélèvement P98		002ER 06123 5-2 n °98 - 1	P98 Phase 1	Enduit / Papier - Effritable / Souple Fibreux - Blanc / Beige	Négatif	Négatif sur analyse
D1 - R+1	1264	Cloisons légères ou préfabriquées	Jonction entre panneaux préfabriqués	S299	Sondage et extension de la ZPSO du prélèvement P98		002ER 06123 5-2 n °98 - 1	P98 Phase 1	Enduit / Papier - Effritable / Souple Fibreux - Blanc / Beige	Négatif	Négatif sur analyse

GRILLE DE RÉSULTAT DU REPÉRAGE DES MPCA POUR LA CATEGORIE : Parois verticales intérieures et enduits

Plan	Localisation	Composant	Partie composant	Réf action	Observation	Précision loc.	Ref photo	Ref Prél.	Descriptif	Résultat	Conclusion
D1 - R+1	1264	Cloisons légères ou préfabriquées	Jonction entre panneaux préfabriqués	S300	Sondage et extension de la ZPSO du prélèvement P98		002ER061235-2 n °98 - 1	P98 Phase 1	Enduit / Papier - Effritable / Souple Fibreux - Blanc / Beige	Négatif	Négatif sur analyse
D1 - R+1	1263	Cloisons légères ou préfabriquées	Jonction entre panneaux préfabriqués	S301	Sondage et extension de la ZPSO du prélèvement P98		002ER061235-2 n °98 - 1	P98 Phase 1	Enduit / Papier - Effritable / Souple Fibreux - Blanc / Beige	Négatif	Négatif sur analyse
D1 - R+1	1262	Cloisons légères ou préfabriquées	Jonction entre panneaux préfabriqués	S302	Sondage et extension de la ZPSO du prélèvement P98		002ER061235-2 n °98 - 1	P98 Phase 1	Enduit / Papier - Effritable / Souple Fibreux - Blanc / Beige	Négatif	Négatif sur analyse
D1 - R+1	1261	Cloisons légères ou préfabriquées	Jonction entre panneaux préfabriqués	S303	Sondage et extension de la ZPSO du prélèvement P98		002ER061235-2 n °98 - 1	P98 Phase 1	Enduit / Papier - Effritable / Souple Fibreux - Blanc / Beige	Négatif	Négatif sur analyse
D1 - R+1	1261	Cloisons légères ou préfabriquées	Jonction entre panneaux préfabriqués	S304	Sondage et extension de la ZPSO du prélèvement P98		002ER061235-2 n °98 - 1	P98 Phase 1	Enduit / Papier - Effritable / Souple Fibreux - Blanc / Beige	Négatif	Négatif sur analyse

GRILLE DE RÉSULTAT DU REPÉRAGE DES MPCA POUR LA CATEGORIE : Parois verticales intérieures et enduits

Plan	Localisation	Composant	Partie composant	Réf action	Observation	Précision loc.	Ref photo	Ref Prél.	Descriptif	Résultat	Conclusion
D1 - R+1	1260	Cloisons légères ou préfabriquées	Jonction entre panneaux préfabriqués	S305	Sondage et extension de la ZPSO du prélèvement P98		002ER 06123 5-2 n °98 - 1	P98 Phase 1	Enduit / Papier - Effritable / Souple Fibreux - Blanc / Beige	Négatif	Négatif sur analyse
D1 - R+1	1259	Cloisons légères ou préfabriquées	Jonction entre panneaux préfabriqués	S306	Sondage et extension de la ZPSO du prélèvement P98		002ER 06123 5-2 n °98 - 1	P98 Phase 1	Enduit / Papier - Effritable / Souple Fibreux - Blanc / Beige	Négatif	Négatif sur analyse
D1 - R+1	1258	Cloisons légères ou préfabriquées	Jonction entre panneaux préfabriqués	S307	Sondage et extension de la ZPSO du prélèvement P98		002ER 06123 5-2 n °98 - 1	P98 Phase 1	Enduit / Papier - Effritable / Souple Fibreux - Blanc / Beige	Négatif	Négatif sur analyse
D1 - R+1	1268 - 1266 - 1265 - 1264 - 1263 - 1262 - 1261 - 1260 - 1259 - 1258	Cloisons légères ou préfabriquées	Jonction entre panneaux préfabriqués	P98 - S297 - S298 - S299 - S300 - S301 - S302 - S303 - S304 - S305 - S306 - S307	Sondage et extension de la ZPSO du prélèvement P98		002ER 06123 5-2 n °98 - 1	P98 Phase 1	Enduit / Papier - Effritable / Souple Fibreux - Blanc / Beige	Négatif	Négatif sur analyse

GRILLE DE RÉSULTAT DU REPÉRAGE DES MPCA POUR LA CATEGORIE : Parois verticales intérieures et enduits

Plan	Localisation	Composant	Partie composant	Réf action	Observation	Précision loc.	Ref photo	Ref Prél.	Descriptif	Résultat	Conclusion
D1 - R+1	1268	Cloisons légères ou préfabriquées	Jonction entre panneaux préfabriqués	P98	Réalisation d'un prélevement		002ER061235-2 n °98 - 1	P98 Phase 2	Enduit / Carton / Plâtre - Effritable / Souple Fibreux / Effritable - Beige / Marron / Blanc	Négatif	Négatif sur analyse
D1 - R+1	1268	Cloisons légères ou préfabriquées	Jonction entre panneaux préfabriqués	P98	Sondage et extension de la ZPSO du prélèvement P98		002ER061235-2 n °98 - 1	P98 Phase 2	Enduit / Carton / Plâtre - Effritable / Souple Fibreux / Effritable - Beige / Marron / Blanc	Négatif	Négatif sur analyse
D1 - R+1	1266	Cloisons légères ou préfabriquées	Jonction entre panneaux préfabriqués	S297	Sondage et extension de la ZPSO du prélèvement P98		002ER061235-2 n °98 - 1	P98 Phase 2	Enduit / Carton / Plâtre - Effritable / Souple Fibreux / Effritable - Beige / Marron / Blanc	Négatif	Négatif sur analyse

GRILLE DE RÉSULTAT DU REPÉRAGE DES MPCA POUR LA CATEGORIE : Parois verticales intérieures et enduits

Plan	Localisation	Composant	Partie composant	Réf action	Observation	Précision loc.	Ref photo	Ref Prél.	Descriptif	Résultat	Conclusion
D1 - R+1	1265	Cloisons légères ou préfabriquées	Jonction entre panneaux préfabriqués	S298	Sondage et extension de la ZPSO du prélèvement P98		002ER061235-2 n °98 - 1	P98 Phase 2	Enduit / Carton / Plâtre - Effritable / Souple Fibreux / Effritable - Beige / Marron / Blanc	Négatif	Négatif sur analyse
D1 - R+1	1264	Cloisons légères ou préfabriquées	Jonction entre panneaux préfabriqués	S299	Sondage et extension de la ZPSO du prélèvement P98		002ER061235-2 n °98 - 1	P98 Phase 2	Enduit / Carton / Plâtre - Effritable / Souple Fibreux / Effritable - Beige / Marron / Blanc	Négatif	Négatif sur analyse
D1 - R+1	1264	Cloisons légères ou préfabriquées	Jonction entre panneaux préfabriqués	S300	Sondage et extension de la ZPSO du prélèvement P98		002ER061235-2 n °98 - 1	P98 Phase 2	Enduit / Carton / Plâtre - Effritable / Souple Fibreux / Effritable - Beige / Marron / Blanc	Négatif	Négatif sur analyse

GRILLE DE RÉSULTAT DU REPÉRAGE DES MPCA POUR LA CATEGORIE : Parois verticales intérieures et enduits

Plan	Localisation	Composant	Partie composant	Réf action	Observation	Précision loc.	Ref photo	Ref Prél.	Descriptif	Résultat	Conclusion
D1 - R+1	1263	Cloisons légères ou préfabriquées	Jonction entre panneaux préfabriqués	S301	Sondage et extension de la ZPSO du prélèvement P98		002ER061235-2 n°98 - 1	P98 Phase 2	Enduit / Carton / Plâtre - Effritable / Souple Fibreux / Effritable - Beige / Marron / Blanc	Négatif	Négatif sur analyse
D1 - R+1	1262	Cloisons légères ou préfabriquées	Jonction entre panneaux préfabriqués	S302	Sondage et extension de la ZPSO du prélèvement P98		002ER061235-2 n°98 - 1	P98 Phase 2	Enduit / Carton / Plâtre - Effritable / Souple Fibreux / Effritable - Beige / Marron / Blanc	Négatif	Négatif sur analyse
D1 - R+1	1261	Cloisons légères ou préfabriquées	Jonction entre panneaux préfabriqués	S303	Sondage et extension de la ZPSO du prélèvement P98		002ER061235-2 n°98 - 1	P98 Phase 2	Enduit / Carton / Plâtre - Effritable / Souple Fibreux / Effritable - Beige / Marron / Blanc	Négatif	Négatif sur analyse

GRILLE DE RÉSULTAT DU REPÉRAGE DES MPCA POUR LA CATEGORIE : Parois verticales intérieures et enduits

Plan	Localisation	Composant	Partie composant	Réf action	Observation	Précision loc.	Ref photo	Ref Prél.	Descriptif	Résultat	Conclusion
D1 - R+1	1261	Cloisons légères ou préfabriquées	Jonction entre panneaux préfabriqués	S304	Sondage et extension de la ZPSO du prélèvement P98		002ER061235-2 n°98 - 1	P98 Phase 2	Enduit / Carton / Plâtre - Effritable / Souple Fibreux / Effritable - Beige / Marron / Blanc	Négatif	Négatif sur analyse
D1 - R+1	1260	Cloisons légères ou préfabriquées	Jonction entre panneaux préfabriqués	S305	Sondage et extension de la ZPSO du prélèvement P98		002ER061235-2 n°98 - 1	P98 Phase 2	Enduit / Carton / Plâtre - Effritable / Souple Fibreux / Effritable - Beige / Marron / Blanc	Négatif	Négatif sur analyse
D1 - R+1	1259	Cloisons légères ou préfabriquées	Jonction entre panneaux préfabriqués	S306	Sondage et extension de la ZPSO du prélèvement P98		002ER061235-2 n°98 - 1	P98 Phase 2	Enduit / Carton / Plâtre - Effritable / Souple Fibreux / Effritable - Beige / Marron / Blanc	Négatif	Négatif sur analyse

GRILLE DE RÉSULTAT DU REPÉRAGE DES MPCA POUR LA CATEGORIE : Parois verticales intérieures et enduits

Plan	Localisation	Composant	Partie composant	Réf action	Observation	Précision loc.	Ref photo	Ref Prél.	Descriptif	Résultat	Conclusion
D1 - R+1	1258	Cloisons légères ou préfabriquées	Jonction entre panneaux préfabriqués	S307	Sondage et extension de la ZPSO du prélèvement P98		002ER061235-2 n °98 - 1	P98 Phase 2	Enduit / Carton / Plâtre - Effritable / Souple Fibreux / Effritable - Beige / Marron / Blanc	Négatif	Négatif sur analyse
D1 - R+1	1268 - 1266 - 1265 - 1264 - 1263 - 1262 - 1261 - 1260 - 1259 - 1258	Cloisons légères ou préfabriquées	Jonction entre panneaux préfabriqués	P98 - S297 - S298 - S299 - S300 - S301 - S302 - S303 - S304 - S305 - S306 - S307	Sondage et extension de la ZPSO du prélèvement P98		002ER061235-2 n °98 - 1	P98 Phase 2	Enduit / Carton / Plâtre - Effritable / Souple Fibreux / Effritable - Beige / Marron / Blanc	Négatif	Négatif sur analyse
D1 - R+1	1268	Murs et cloisons	Enduits ciment	P101	Réalisation d'un prélevement	Mur de refend	002ER061235-2 n °101 - 1	P101 Phase 1	Peinture / Toile - Effritable / Souple Fibreux - Blanc / Blanc	Négatif	Négatif sur analyse
D1 - R+1	1267	Murs et cloisons	Enduits ciment	S283	Sondage et extension de la ZPSO du prélèvement P101	Mur de refend	002ER061235-2 n °101 - 1	P101 Phase 1	Peinture / Toile - Effritable / Souple Fibreux - Blanc / Blanc	Négatif	Négatif sur analyse

GRILLE DE RÉSULTAT DU REPÉRAGE DES MPCA POUR LA CATEGORIE : Parois verticales intérieures et enduits

Plan	Localisation	Composant	Partie composant	Réf action	Observation	Précision loc.	Ref photo	Ref Prél.	Descriptif	Résultat	Conclusion
D1 - R+1	1266	Murs et cloisons	Enduits ciment	S284	Sondage et extension de la ZPSO du prélèvement P101	Mur de refend	002ER 06123 5-2 n °101 - 1	P101 Phase 1	Peinture / Toile - Effritable / Souple Fibreux - Blanc / Blanc	Négatif	Négatif sur analyse
D1 - R+1	1265	Murs et cloisons	Enduits ciment	S285	Sondage et extension de la ZPSO du prélèvement P101	Mur de refend	002ER 06123 5-2 n °101 - 1	P101 Phase 1	Peinture / Toile - Effritable / Souple Fibreux - Blanc / Blanc	Négatif	Négatif sur analyse
D1 - R+1	1264	Murs et cloisons	Enduits ciment	S286	Sondage et extension de la ZPSO du prélèvement P101	Mur de refend	002ER 06123 5-2 n °101 - 1	P101 Phase 1	Peinture / Toile - Effritable / Souple Fibreux - Blanc / Blanc	Négatif	Négatif sur analyse
D1 - R+1	1263	Murs et cloisons	Enduits ciment	S287	Sondage et extension de la ZPSO du prélèvement P101	Mur de refend	002ER 06123 5-2 n °101 - 1	P101 Phase 1	Peinture / Toile - Effritable / Souple Fibreux - Blanc / Blanc	Négatif	Négatif sur analyse
D1 - R+1	1262	Murs et cloisons	Enduits ciment	S288	Sondage et extension de la ZPSO du prélèvement P101	Mur de refend	002ER 06123 5-2 n °101 - 1	P101 Phase 1	Peinture / Toile - Effritable / Souple Fibreux - Blanc / Blanc	Négatif	Négatif sur analyse

GRILLE DE RÉSULTAT DU REPÉRAGE DES MPCA POUR LA CATEGORIE : Parois verticales intérieures et enduits

Plan	Localisation	Composant	Partie composant	Réf action	Observation	Précision loc.	Ref photo	Ref Prél.	Descriptif	Résultat	Conclusion
D1 - R+1	1261	Murs et cloisons	Enduits ciment	S289	Sondage et extension de la ZPSO du prélèvement P101	Mur de refend	002ER 06123 5-2 n °101 - 1	P101 Phase 1	Peinture / Toile - Effritable / Souple Fibreux - Blanc / Blanc	Négatif	Négatif sur analyse
D1 - R+1	1261	Murs et cloisons	Enduits ciment	S312	Sondage et extension de la ZPSO du prélèvement P101	Mur de refend	002ER 06123 5-2 n °101 - 1	P101 Phase 1	Peinture / Toile - Effritable / Souple Fibreux - Blanc / Blanc	Négatif	Négatif sur analyse
D1 - R+1	1260	Murs et cloisons	Enduits ciment	S313	Sondage et extension de la ZPSO du prélèvement P101	Mur de refend	002ER 06123 5-2 n °101 - 1	P101 Phase 1	Peinture / Toile - Effritable / Souple Fibreux - Blanc / Blanc	Négatif	Négatif sur analyse
D1 - R+1	1259	Murs et cloisons	Enduits ciment	S314	Sondage et extension de la ZPSO du prélèvement P101	Mur de refend	002ER 06123 5-2 n °101 - 1	P101 Phase 1	Peinture / Toile - Effritable / Souple Fibreux - Blanc / Blanc	Négatif	Négatif sur analyse
D1 - R+1	1258	Murs et cloisons	Enduits ciment	S315	Sondage et extension de la ZPSO du prélèvement P101	Mur de refend	002ER 06123 5-2 n °101 - 1	P101 Phase 1	Peinture / Toile - Effritable / Souple Fibreux - Blanc / Blanc	Négatif	Négatif sur analyse

GRILLE DE RÉSULTAT DU REPÉRAGE DES MPCA POUR LA CATEGORIE : Parois verticales intérieures et enduits

Plan	Localisation	Composant	Partie composant	Réf action	Observation	Précision loc.	Ref photo	Ref Prél.	Descriptif	Résultat	Conclusion
D1 - R+1	1267 - 1266 - 1265 - 1264 - 1263 - 1262 - 1261 - 1260 - 1259 - 1258	Murs et cloisons	Enduits ciment	S283 - S284 - S285 - S286 - S287 - S288 - S289 - S312 - S313 - S314 - S315	Sondage et extension de la ZPSO du prélèvement P101	Mur de refend	002ER 06123 5-2 n °101 - 1	P101 Phase 1	Peinture / Toile - Effritable / Souple Fibreux - Blanc / Blanc	Négatif	Négatif sur analyse
D1 - R+1	1268	Murs et cloisons	Enduits ciment	P101	Réalisation d'un prélevement	Mur de refend	002ER 06123 5-2 n °101 - 1	P101 Phase 2	Enduit / Peinture / Ciment - Effritable / Effritable / Effritable - Blanc / Vert Beige / Gris	Négatif	Négatif sur analyse
D1 - R+1	1267	Murs et cloisons	Enduits ciment	S283	Sondage et extension de la ZPSO du prélèvement P101	Mur de refend	002ER 06123 5-2 n °101 - 1	P101 Phase 2	Enduit / Peinture / Ciment - Effritable / Effritable / Effritable - Blanc / Vert Beige / Gris	Négatif	Négatif sur analyse
D1 - R+1	1266	Murs et cloisons	Enduits ciment	S284	Sondage et extension de la ZPSO du prélèvement P101	Mur de refend	002ER 06123 5-2 n °101 - 1	P101 Phase 2	Enduit / Peinture / Ciment - Effritable / Effritable / Effritable - Blanc / Vert Beige / Gris	Négatif	Négatif sur analyse

GRILLE DE RÉSULTAT DU REPÉRAGE DES MPCA POUR LA CATEGORIE : Parois verticales intérieures et enduits

Plan	Localisation	Composant	Partie composant	Réf action	Observation	Précision loc.	Ref photo	Ref Prél.	Descriptif	Résultat	Conclusion
D1 - R+1	1265	Murs et cloisons	Enduits ciment	S285	Sondage et extension de la ZPSO du prélèvement P101	Mur de refend	002ER 06123 5-2 n °101 - 1	P101 Phase 2	Enduit / Peinture / Ciment - Effritable / Effritable / Effritable - Blanc / Vert Beige / Gris	Négatif	Négatif sur analyse
D1 - R+1	1264	Murs et cloisons	Enduits ciment	S286	Sondage et extension de la ZPSO du prélèvement P101	Mur de refend	002ER 06123 5-2 n °101 - 1	P101 Phase 2	Enduit / Peinture / Ciment - Effritable / Effritable / Effritable - Blanc / Vert Beige / Gris	Négatif	Négatif sur analyse
D1 - R+1	1263	Murs et cloisons	Enduits ciment	S287	Sondage et extension de la ZPSO du prélèvement P101	Mur de refend	002ER 06123 5-2 n °101 - 1	P101 Phase 2	Enduit / Peinture / Ciment - Effritable / Effritable / Effritable - Blanc / Vert Beige / Gris	Négatif	Négatif sur analyse
D1 - R+1	1262	Murs et cloisons	Enduits ciment	S288	Sondage et extension de la ZPSO du prélèvement P101	Mur de refend	002ER 06123 5-2 n °101 - 1	P101 Phase 2	Enduit / Peinture / Ciment - Effritable / Effritable / Effritable - Blanc / Vert Beige / Gris	Négatif	Négatif sur analyse

GRILLE DE RÉSULTAT DU REPÉRAGE DES MPCA POUR LA CATEGORIE : Parois verticales intérieures et enduits

Plan	Localisation	Composant	Partie composant	Réf action	Observation	Précision loc.	Ref photo	Ref Prél.	Descriptif	Résultat	Conclusion
D1 - R+1	1261	Murs et cloisons	Enduits ciment	S289	Sondage et extension de la ZPSO du prélèvement P101	Mur de refend	002ER 06123 5-2 n °101 - 1	P101 Phase 2	Enduit / Peinture / Ciment - Effritable / Effritable / Effritable - Blanc / Vert Beige / Gris	Négatif	Négatif sur analyse
D1 - R+1	1261	Murs et cloisons	Enduits ciment	S312	Sondage et extension de la ZPSO du prélèvement P101	Mur de refend	002ER 06123 5-2 n °101 - 1	P101 Phase 2	Enduit / Peinture / Ciment - Effritable / Effritable / Effritable - Blanc / Vert Beige / Gris	Négatif	Négatif sur analyse
D1 - R+1	1260	Murs et cloisons	Enduits ciment	S313	Sondage et extension de la ZPSO du prélèvement P101	Mur de refend	002ER 06123 5-2 n °101 - 1	P101 Phase 2	Enduit / Peinture / Ciment - Effritable / Effritable / Effritable - Blanc / Vert Beige / Gris	Négatif	Négatif sur analyse
D1 - R+1	1259	Murs et cloisons	Enduits ciment	S314	Sondage et extension de la ZPSO du prélèvement P101	Mur de refend	002ER 06123 5-2 n °101 - 1	P101 Phase 2	Enduit / Peinture / Ciment - Effritable / Effritable / Effritable - Blanc / Vert Beige / Gris	Négatif	Négatif sur analyse

GRILLE DE RÉSULTAT DU REPÉRAGE DES MPCA POUR LA CATEGORIE : Parois verticales intérieures et enduits

Plan	Localisation	Composant	Partie composant	Réf action	Observation	Précision loc.	Ref photo	Ref Prél.	Descriptif	Résultat	Conclusion
D1 - R+1	1258	Murs et cloisons	Enduits ciment	S315	Sondage et extension de la ZPSO du prélèvement P101	Mur de refend	002ER 06123 5-2 n °101 - 1	P101 Phase 2	Enduit / Peinture / Ciment - Effritable / Effritable / Effritable - Blanc / Vert Beige / Gris	Négatif	Négatif sur analyse
D1 - R+1	1267 - 1266 - 1265 - 1264 - 1263 - 1262 - 1261 - 1260 - 1259 - 1258	Murs et cloisons	Enduits ciment	S283 - S284 - S285 - S286 - S287 - S288 - S289 - S312 - S313 - S314 - S315	Sondage et extension de la ZPSO du prélèvement P101	Mur de refend	002ER 06123 5-2 n °101 - 1	P101 Phase 2	Enduit / Peinture / Ciment - Effritable / Effritable / Effritable - Blanc / Vert Beige / Gris	Négatif	Négatif sur analyse
D1 - R+1	1513	Murs et cloisons	Enduits ciment	P102	Réalisation d'un prélevement	Donnant sur l'extérieur	002ER 06123 5-2 n °102 - 1	P102	Peinture / Toile / Peinture / Enduit / Ciment - Effritable / Souple Fibreux / Effritable / Effritable / Effritable - Blanc / Blanc / Beige / Beige / Gris	Négatif	Négatif sur analyse

GRILLE DE RÉSULTAT DU REPÉRAGE DES MPCA POUR LA CATEGORIE : Parois verticales intérieures et enduits

Plan	Localisation	Composant	Partie composant	Réf action	Observation	Précision loc.	Ref photo	Ref Prél.	Descriptif	Résultat	Conclusion
D1 - R+1	1513	Murs et cloisons	Enduits ciment	P103	Réalisation d'un prélevement	Mur de refend	002ER 06123 5-2 n °103 - 1	P103	Peinture / Enduit - Effritable / Effritable - Jaune / Beige	Négatif	Négatif sur analyse
D1 - R+1	1513	Cloisons légères ou préfabriquées	Jonction entre panneaux préfabriqués	P104	Réalisation d'un prélevement		002ER 06123 5-2 n °104 - 1	P104 Phase 1	Enduit / Papier / Enduit - Effritable / Souple Fibreux / Effritable - Blanc / Beige / Blanc	Négatif	Négatif sur analyse
D1 - R+1	1512	Cloisons légères ou préfabriquées	Jonction entre panneaux préfabriqués	S334	Sondage et extension de la ZPSO du prélèvement P104		002ER 06123 5-2 n °104 - 1	P104 Phase 1	Enduit / Papier / Enduit - Effritable / Souple Fibreux / Effritable - Blanc / Beige / Blanc	Négatif	Négatif sur analyse

GRILLE DE RÉSULTAT DU REPÉRAGE DES MPCA POUR LA CATEGORIE : Parois verticales intérieures et enduits

Plan	Localisation	Composant	Partie composant	Réf action	Observation	Précision loc.	Ref photo	Ref Prél.	Descriptif	Résultat	Conclusion
D1 - R+1	1511	Cloisons légères ou préfabriquées	Jonction entre panneaux préfabriqués	S335	Sondage et extension de la ZPSO du prélèvement P104		002ER061235-2 n°104 - 1	P104 Phase 1	Enduit / Papier / Enduit - Effritable / Souple Fibreux / Effritable - Blanc / Beige / Blanc	Négatif	Négatif sur analyse
D1 - R+1	1511	Cloisons légères ou préfabriquées	Jonction entre panneaux préfabriqués	S336	Sondage et extension de la ZPSO du prélèvement P104		002ER061235-2 n°104 - 1	P104 Phase 1	Enduit / Papier / Enduit - Effritable / Souple Fibreux / Effritable - Blanc / Beige / Blanc	Négatif	Négatif sur analyse
D1 - R+1	1510	Cloisons légères ou préfabriquées	Jonction entre panneaux préfabriqués	S337	Sondage et extension de la ZPSO du prélèvement P104		002ER061235-2 n°104 - 1	P104 Phase 1	Enduit / Papier / Enduit - Effritable / Souple Fibreux / Effritable - Blanc / Beige / Blanc	Négatif	Négatif sur analyse

GRILLE DE RÉSULTAT DU REPÉRAGE DES MPCA POUR LA CATEGORIE : Parois verticales intérieures et enduits

Plan	Localisation	Composant	Partie composant	Réf action	Observation	Précision loc.	Ref photo	Ref Prél.	Descriptif	Résultat	Conclusion
D1 - R+1	1510	Cloisons légères ou préfabriquées	Jonction entre panneaux préfabriqués	S338	Sondage et extension de la ZPSO du prélèvement P104		002ER061235-2 n°104 - 1	P104 Phase 1	Enduit / Papier / Enduit - Effritable / Souple Fibreux / Effritable - Blanc / Beige / Blanc	Négatif	Négatif sur analyse
D1 - R+1	1514	Cloisons légères ou préfabriquées	Jonction entre panneaux préfabriqués	S339	Sondage et extension de la ZPSO du prélèvement P104		002ER061235-2 n°104 - 1	P104 Phase 1	Enduit / Papier / Enduit - Effritable / Souple Fibreux / Effritable - Blanc / Beige / Blanc	Négatif	Négatif sur analyse
D1 - R+1	1515	Cloisons légères ou préfabriquées	Jonction entre panneaux préfabriqués	S340	Sondage et extension de la ZPSO du prélèvement P104		002ER061235-2 n°104 - 1	P104 Phase 1	Enduit / Papier / Enduit - Effritable / Souple Fibreux / Effritable - Blanc / Beige / Blanc	Négatif	Négatif sur analyse

GRILLE DE RÉSULTAT DU REPÉRAGE DES MPCA POUR LA CATEGORIE : Parois verticales intérieures et enduits

Plan	Localisation	Composant	Partie composant	Réf action	Observation	Précision loc.	Ref photo	Ref Prél.	Descriptif	Résultat	Conclusion
D1 - R+1	1512 - 1511 - 1510 - 1514 - 1515	Cloisons légères ou préfabriquées	Jonction entre panneaux préfabriqués	S334 - S335 - S336 - S337 - S338 - S339 - S340	Sondage et extension de la ZPSO du prélèvement P104		002ER061235-2 n°104 - 1	P104 Phase 1	Enduit / Papier / Enduit - Effritable / Souple Fibreux / Effritable - Blanc / Beige / Blanc	Négatif	Négatif sur analyse
D1 - R+1	1513	Cloisons légères ou préfabriquées	Jonction entre panneaux préfabriqués	P104	Réalisation d'un prélevement		002ER061235-2 n°104 - 1	P104 Phase 2	Plâtre - Effritable Fibreux - Blanc	Négatif	Négatif sur analyse
D1 - R+1	1512	Cloisons légères ou préfabriquées	Jonction entre panneaux préfabriqués	S334	Sondage et extension de la ZPSO du prélèvement P104		002ER061235-2 n°104 - 1	P104 Phase 2	Plâtre - Effritable Fibreux - Blanc	Négatif	Négatif sur analyse
D1 - R+1	1511	Cloisons légères ou préfabriquées	Jonction entre panneaux préfabriqués	S335	Sondage et extension de la ZPSO du prélèvement P104		002ER061235-2 n°104 - 1	P104 Phase 2	Plâtre - Effritable Fibreux - Blanc	Négatif	Négatif sur analyse
D1 - R+1	1511	Cloisons légères ou préfabriquées	Jonction entre panneaux préfabriqués	S336	Sondage et extension de la ZPSO du prélèvement P104		002ER061235-2 n°104 - 1	P104 Phase 2	Plâtre - Effritable Fibreux - Blanc	Négatif	Négatif sur analyse
D1 - R+1	1510	Cloisons légères ou préfabriquées	Jonction entre panneaux préfabriqués	S337	Sondage et extension de la ZPSO du prélèvement P104		002ER061235-2 n°104 - 1	P104 Phase 2	Plâtre - Effritable Fibreux - Blanc	Négatif	Négatif sur analyse

GRILLE DE RÉSULTAT DU REPÉRAGE DES MPCA POUR LA CATEGORIE : Parois verticales intérieures et enduits

Plan	Localisation	Composant	Partie composant	Réf action	Observation	Précision loc.	Ref photo	Ref Prél.	Descriptif	Résultat	Conclusion
D1 - R+1	1510	Cloisons légères ou préfabriquées	Jonction entre panneaux préfabriqués	S338	Sondage et extension de la ZPSO du prélèvement P104		002ER061235-2 n °104 - 1	P104 Phase 2	Plâtre - Effritable Fibreux - Blanc	Négatif	Négatif sur analyse
D1 - R+1	1514	Cloisons légères ou préfabriquées	Jonction entre panneaux préfabriqués	S339	Sondage et extension de la ZPSO du prélèvement P104		002ER061235-2 n °104 - 1	P104 Phase 2	Plâtre - Effritable Fibreux - Blanc	Négatif	Négatif sur analyse
D1 - R+1	1515	Cloisons légères ou préfabriquées	Jonction entre panneaux préfabriqués	S340	Sondage et extension de la ZPSO du prélèvement P104		002ER061235-2 n °104 - 1	P104 Phase 2	Plâtre - Effritable Fibreux - Blanc	Négatif	Négatif sur analyse
D1 - R+1	1512 - 1511 - 1510 - 1514 - 1515	Cloisons légères ou préfabriquées	Jonction entre panneaux préfabriqués	S334 - S335 - S336 - S337 - S338 - S339 - S340	Sondage et extension de la ZPSO du prélèvement P104		002ER061235-2 n °104 - 1	P104 Phase 2	Plâtre - Effritable Fibreux - Blanc	Négatif	Négatif sur analyse
D1 - R+1	1513	Cloisons légères ou préfabriquées	Jonction entre panneaux préfabriqués	P109	Réalisation d'un prélevement		002ER061235-2 n °109 - 1	P109 Phase 1	Peinture / Enduit / Enduit / Papier - Effritable / Effritable / Effritable / Souple Fibreux - Blanc / Blanc / Beige / Beige	Négatif	Négatif sur analyse

GRILLE DE RÉSULTAT DU REPÉRAGE DES MPCA POUR LA CATEGORIE : Parois verticales intérieures et enduits

Plan	Localisation	Composant	Partie composant	Réf action	Observation	Précision loc.	Ref photo	Ref Prél.	Descriptif	Résultat	Conclusion
D1 - R+1	1513	Cloisons légères ou préfabriquées	Jonction entre panneaux préfabriqués	P109	Sondage et extension de la ZPSO du prélèvement P109		002ER061235-2 n°109 - 1	P109 Phase 1	Peinture / Enduit / Enduit / Papier - Effritable / Effritable / Effritable / Souple Fibreux - Blanc / Blanc / Beige / Beige	Négatif	Négatif sur analyse
D1 - R+1	1514	Cloisons légères ou préfabriquées	Jonction entre panneaux préfabriqués	S341	Sondage et extension de la ZPSO du prélèvement P109		002ER061235-2 n°109 - 1	P109 Phase 1	Peinture / Enduit / Enduit / Papier - Effritable / Effritable / Effritable / Souple Fibreux - Blanc / Blanc / Beige / Beige	Négatif	Négatif sur analyse

GRILLE DE RÉSULTAT DU REPÉRAGE DES MPCA POUR LA CATEGORIE : Parois verticales intérieures et enduits

Plan	Localisation	Composant	Partie composant	Réf action	Observation	Précision loc.	Ref photo	Ref Prél.	Descriptif	Résultat	Conclusion
D1 - R+1	1515	Cloisons légères ou préfabriquées	Jonction entre panneaux préfabriqués	S342	Sondage et extension de la ZPSO du prélèvement P109		002ER061235-2 n °109 - 1	P109 Phase 1	Peinture / Enduit / Enduit / Papier - Effritable / Effritable / Effritable / Souple Fibreux - Blanc / Blanc / Beige / Beige	Négatif	Négatif sur analyse
D1 - R+1	1512	Cloisons légères ou préfabriquées	Jonction entre panneaux préfabriqués	S343	Sondage et extension de la ZPSO du prélèvement P109		002ER061235-2 n °109 - 1	P109 Phase 1	Peinture / Enduit / Enduit / Papier - Effritable / Effritable / Effritable / Souple Fibreux - Blanc / Blanc / Beige / Beige	Négatif	Négatif sur analyse

GRILLE DE RÉSULTAT DU REPÉRAGE DES MPCA POUR LA CATEGORIE : Parois verticales intérieures et enduits

Plan	Localisation	Composant	Partie composant	Réf action	Observation	Précision loc.	Ref photo	Ref Prél.	Descriptif	Résultat	Conclusion
D1 - R+1	1511	Cloisons légères ou préfabriquées	Jonction entre panneaux préfabriqués	S344	Sondage et extension de la ZPSO du prélèvement P109		002ER061235-2 n°109 - 1	P109 Phase 1	Peinture / Enduit / Enduit / Papier - Effritable / Effritable / Effritable / Souple Fibreux - Blanc / Blanc / Beige / Beige	Négatif	Négatif sur analyse
D1 - R+1	1510	Cloisons légères ou préfabriquées	Jonction entre panneaux préfabriqués	S345	Sondage et extension de la ZPSO du prélèvement P109		002ER061235-2 n°109 - 1	P109 Phase 1	Peinture / Enduit / Enduit / Papier - Effritable / Effritable / Effritable / Souple Fibreux - Blanc / Blanc / Beige / Beige	Négatif	Négatif sur analyse

GRILLE DE RÉSULTAT DU REPÉRAGE DES MPCA POUR LA CATEGORIE : Parois verticales intérieures et enduits

Plan	Localisation	Composant	Partie composant	Réf action	Observation	Précision loc.	Ref photo	Ref Prél.	Descriptif	Résultat	Conclusion
D1 - R+1	1513 - 1514 - 1515 - 1512 - 1511 - 1510	Cloisons légères ou préfabriquées	Jonction entre panneaux préfabriqués	P109 - S341 - S342 - S343 - S344 - S345	Sondage et extension de la ZPSO du prélèvement P109		002ER061235-2 n°109 - 1	P109 Phase 1	Peinture / Enduit / Enduit / Papier - Effritable / Effritable / Effritable / Souple Fibreux - Blanc / Blanc / Beige / Beige	Négatif	Négatif sur analyse
D1 - R+1	1513	Cloisons légères ou préfabriquées	Jonction entre panneaux préfabriqués	P109	Réalisation d'un prélevement		002ER061235-2 n°109 - 1	P109 Phase 2	Plâtre - Effritable Fibreux - Blanc	Négatif	Négatif sur analyse
D1 - R+1	1513	Cloisons légères ou préfabriquées	Jonction entre panneaux préfabriqués	P109	Sondage et extension de la ZPSO du prélèvement P109		002ER061235-2 n°109 - 1	P109 Phase 2	Plâtre - Effritable Fibreux - Blanc	Négatif	Négatif sur analyse
D1 - R+1	1514	Cloisons légères ou préfabriquées	Jonction entre panneaux préfabriqués	S341	Sondage et extension de la ZPSO du prélèvement P109		002ER061235-2 n°109 - 1	P109 Phase 2	Plâtre - Effritable Fibreux - Blanc	Négatif	Négatif sur analyse
D1 - R+1	1515	Cloisons légères ou préfabriquées	Jonction entre panneaux préfabriqués	S342	Sondage et extension de la ZPSO du prélèvement P109		002ER061235-2 n°109 - 1	P109 Phase 2	Plâtre - Effritable Fibreux - Blanc	Négatif	Négatif sur analyse

GRILLE DE RÉSULTAT DU REPÉRAGE DES MPCA POUR LA CATEGORIE : Parois verticales intérieures et enduits

Plan	Localisation	Composant	Partie composant	Réf action	Observation	Précision loc.	Ref photo	Ref Prél.	Descriptif	Résultat	Conclusion
D1 - R+1	1512	Cloisons légères ou préfabriquées	Jonction entre panneaux préfabriqués	S343	Sondage et extension de la ZPSO du prélèvement P109		002ER 06123 5-2 n °109 - 1	P109 Phase 2	Plâtre - Effritable Fibreux - Blanc	Négatif	Négatif sur analyse
D1 - R+1	1511	Cloisons légères ou préfabriquées	Jonction entre panneaux préfabriqués	S344	Sondage et extension de la ZPSO du prélèvement P109		002ER 06123 5-2 n °109 - 1	P109 Phase 2	Plâtre - Effritable Fibreux - Blanc	Négatif	Négatif sur analyse
D1 - R+1	1510	Cloisons légères ou préfabriquées	Jonction entre panneaux préfabriqués	S345	Sondage et extension de la ZPSO du prélèvement P109		002ER 06123 5-2 n °109 - 1	P109 Phase 2	Plâtre - Effritable Fibreux - Blanc	Négatif	Négatif sur analyse
D1 - R+1	1513 - 1514 - 1515 - 1512 - 1511 - 1510	Cloisons légères ou préfabriquées	Jonction entre panneaux préfabriqués	P109 - S341 - S342 - S343 - S344 - S345	Sondage et extension de la ZPSO du prélèvement P109		002ER 06123 5-2 n °109 - 1	P109 Phase 2	Plâtre - Effritable Fibreux - Blanc	Négatif	Négatif sur analyse
D1 - R+1	1513	Murs et cloisons	Enduits ciment	P110	Réalisation d'un prélevement	Mur de refend	002ER 06123 5-2 n °110 - 1 - 002ER 06123 5-2 n °110 - 2	P110	Peinture / Toile / Enduit / Ciment - Effritable / Souple Fibreux / Effritable / Effritable - Blanc Jaune / Blanc / Beige / Gris	Négatif	Négatif sur analyse

GRILLE DE RÉSULTAT DU REPÉRAGE DES MPCA POUR LA CATEGORIE : Parois verticales intérieures et enduits

Plan	Localisation	Composant	Partie composant	Réf action	Observation	Précision loc.	Ref photo	Ref Prél.	Descriptif	Résultat	Conclusion
D1 - R+1	1513	Murs et cloisons	Enduits ciment	P110	Sondage et extension de la ZPSO du prélèvement P110	Mur de refend	002ER 06123 5-2 n °110 - 1 - 002ER 06123 5-2 n °110 - 2	P110	Peinture / Toile / Enduit / Ciment - Effritable / Souple Fibreux / Effritable / Effritable - Blanc Jaune / Blanc / Beige / Gris	Négatif	Négatif sur analyse
D1 - R+1	1514	Murs et cloisons	Enduits ciment	S346	Sondage et extension de la ZPSO du prélèvement P110	Mur de refend	002ER 06123 5-2 n °110 - 1 - 002ER 06123 5-2 n °110 - 2	P110	Peinture / Toile / Enduit / Ciment - Effritable / Souple Fibreux / Effritable / Effritable - Blanc Jaune / Blanc / Beige / Gris	Négatif	Négatif sur analyse
D1 - R+1	1515	Murs et cloisons	Enduits ciment	S347	Sondage et extension de la ZPSO du prélèvement P110	Mur de refend	002ER 06123 5-2 n °110 - 1 - 002ER 06123 5-2 n °110 - 2	P110	Peinture / Toile / Enduit / Ciment - Effritable / Souple Fibreux / Effritable / Effritable - Blanc Jaune / Blanc / Beige / Gris	Négatif	Négatif sur analyse

GRILLE DE RÉSULTAT DU REPÉRAGE DES MPCA POUR LA CATEGORIE : Parois verticales intérieures et enduits

Plan	Localisation	Composant	Partie composant	Réf action	Observation	Précision loc.	Ref photo	Ref Prél.	Descriptif	Résultat	Conclusion
D1 - R+1	1512	Murs et cloisons	Enduits ciment	S348	Sondage et extension de la ZPSO du prélèvement P110	Mur de refend	002ER 06123 5-2 n °110 - 1 - 002ER 06123 5-2 n °110 - 2	P110	Peinture / Toile / Enduit / Ciment - Effritable / Souple Fibreux / Effritable / Effritable - Blanc Jaune / Blanc / Beige / Gris	Négatif	Négatif sur analyse
D1 - R+1	1511	Murs et cloisons	Enduits ciment	S349	Sondage et extension de la ZPSO du prélèvement P110	Mur de refend	002ER 06123 5-2 n °110 - 1 - 002ER 06123 5-2 n °110 - 2	P110	Peinture / Toile / Enduit / Ciment - Effritable / Souple Fibreux / Effritable / Effritable - Blanc Jaune / Blanc / Beige / Gris	Négatif	Négatif sur analyse
D1 - R+1	1510	Murs et cloisons	Enduits ciment	S350	Sondage et extension de la ZPSO du prélèvement P110	Mur de refend	002ER 06123 5-2 n °110 - 1 - 002ER 06123 5-2 n °110 - 2	P110	Peinture / Toile / Enduit / Ciment - Effritable / Souple Fibreux / Effritable / Effritable - Blanc Jaune / Blanc / Beige / Gris	Négatif	Négatif sur analyse

GRILLE DE RÉSULTAT DU REPÉRAGE DES MPCA POUR LA CATEGORIE : Parois verticales intérieures et enduits

Plan	Localisation	Composant	Partie composant	Réf action	Observation	Précision loc.	Ref photo	Ref Prél.	Descriptif	Résultat	Conclusion
D1 - R+1	1513 - 1514 - 1515 - 1512 - 1511 - 1510	Murs et cloisons	Enduits ciment	P110 - S346 - S347 - S348 - S349 - S350	Sondage et extension de la ZPSO du prélèvement P110	Mur de refend	002ER 06123 5-2 n °110 - 1 - 002ER 06123 5-2 n °110 - 2	P110	Peinture / Toile / Enduit / Ciment - Effritable / Souple Fibreux / Effritable / Effritable - Blanc Jaune / Blanc / Beige / Gris	Négatif	Négatif sur analyse
D1 - R+1	1513	Poteaux (périphériques et intérieurs)	Enduits ciment	P111	Réalisation d'un prélevement		002ER 06123 5-2 n °111 - 1	P111	Peinture / Enduit / Ciment - Effritable / Effritable / Effritable - Jaune / Blanc / Gris	Négatif	Négatif sur analyse
D1 - R+1	1508	Murs et cloisons	Enduits ciment	P112	Réalisation d'un prélevement	Donnant sur l'extérieur	002ER 06123 5-2 n °112 - 1	P112 Phase 1	Peinture / Toile - Effritable / Souple Fibreux - Blanc / Blanc	Négatif	Négatif sur analyse
D1 - R+1	1509	Murs et cloisons	Enduits ciment	S360	Sondage et extension de la ZPSO du prélèvement P112	Donnant sur l'extérieur	002ER 06123 5-2 n °112 - 1	P112 Phase 1	Peinture / Toile - Effritable / Souple Fibreux - Blanc / Blanc	Négatif	Négatif sur analyse

GRILLE DE RÉSULTAT DU REPÉRAGE DES MPCA POUR LA CATEGORIE : Parois verticales intérieures et enduits

Plan	Localisation	Composant	Partie composant	Réf action	Observation	Précision loc.	Ref photo	Ref Prél.	Descriptif	Résultat	Conclusion
D1 - R+1	1510	Murs et cloisons	Enduits ciment	S361	Sondage et extension de la ZPSO du prélèvement P112	Donnant sur l'extérieur	002ER 06123 5-2 n °112 - 1	P112 Phase 1	Peinture / Toile - Effritable / Souple Fibreux - Blanc / Blanc	Négatif	Négatif sur analyse
D1 - R+1	1507	Murs et cloisons	Enduits ciment	S362	Sondage et extension de la ZPSO du prélèvement P112	Donnant sur l'extérieur	002ER 06123 5-2 n °112 - 1	P112 Phase 1	Peinture / Toile - Effritable / Souple Fibreux - Blanc / Blanc	Négatif	Négatif sur analyse
D1 - R+1	1509 - 1510 - 1507	Murs et cloisons	Enduits ciment	S360 - S361 - S362	Sondage et extension de la ZPSO du prélèvement P112	Donnant sur l'extérieur	002ER 06123 5-2 n °112 - 1	P112 Phase 1	Peinture / Toile - Effritable / Souple Fibreux - Blanc / Blanc	Négatif	Négatif sur analyse
D1 - R+1	1508	Murs et cloisons	Enduits ciment	P112	Réalisation d'un prélevement	Donnant sur l'extérieur	002ER 06123 5-2 n °112 - 1	P112 Phase 2	Peinture / Enduit / Colle / Peinture - Effritable / Effritable / Souple / Effritable - Blanc / Beige / Jaune / Vert	Négatif	Négatif sur analyse

GRILLE DE RÉSULTAT DU REPÉRAGE DES MPCA POUR LA CATEGORIE : Parois verticales intérieures et enduits

Plan	Localisation	Composant	Partie composant	Réf action	Observation	Précision loc.	Ref photo	Ref Prél.	Descriptif	Résultat	Conclusion
D1 - R+1	1509	Murs et cloisons	Enduits ciment	S360	Sondage et extension de la ZPSO du prélèvement P112	Donnant sur l'extérieur	002ER 06123 5-2 n °112 - 1	P112 Phase 2	Peinture / Enduit / Colle / Peinture - Effritable / Effritable / Souple / Effritable - Blanc / Beige / Jaune / Vert	Négatif	Négatif sur analyse
D1 - R+1	1510	Murs et cloisons	Enduits ciment	S361	Sondage et extension de la ZPSO du prélèvement P112	Donnant sur l'extérieur	002ER 06123 5-2 n °112 - 1	P112 Phase 2	Peinture / Enduit / Colle / Peinture - Effritable / Effritable / Souple / Effritable - Blanc / Beige / Jaune / Vert	Négatif	Négatif sur analyse
D1 - R+1	1507	Murs et cloisons	Enduits ciment	S362	Sondage et extension de la ZPSO du prélèvement P112	Donnant sur l'extérieur	002ER 06123 5-2 n °112 - 1	P112 Phase 2	Peinture / Enduit / Colle / Peinture - Effritable / Effritable / Souple / Effritable - Blanc / Beige / Jaune / Vert	Négatif	Négatif sur analyse

GRILLE DE RÉSULTAT DU REPÉRAGE DES MPCA POUR LA CATEGORIE : Parois verticales intérieures et enduits

Plan	Localisation	Composant	Partie composant	Réf action	Observation	Précision loc.	Ref photo	Ref Prél.	Descriptif	Résultat	Conclusion
D1 - R+1	1509 - 1510 - 1507	Murs et cloisons	Enduits ciment	S360 - S361 - S362	Sondage et extension de la ZPSO du prélèvement P112	Donnant sur l'extérieur	002ER 06123 5-2 n °112 - 1	P112 Phase 2	Peinture / Enduit / Colle / Peinture - Effritable / Effritable / Souple / Effritable - Blanc / Beige / Jaune / Vert	Négatif	Négatif sur analyse
D1 - R+1	1508	Murs et cloisons	Enduits ciment	P113	Réalisation d'un prélevement	Mur de refend	002ER 06123 5-2 n °113 - 1	P113 Phase 1	Peinture / Toile - Effritable / Souple Fibreux - Bleu Blanc / Blanc	Négatif	Négatif sur analyse
D1 - R+1	1507	Murs et cloisons	Enduits ciment	S352	Sondage et extension de la ZPSO du prélèvement P113	Mur de refend	002ER 06123 5-2 n °113 - 1	P113 Phase 1	Peinture / Toile - Effritable / Souple Fibreux - Bleu Blanc / Blanc	Négatif	Négatif sur analyse
D1 - R+1	1507	Murs et cloisons	Enduits ciment	S353	Sondage et extension de la ZPSO du prélèvement P113	Mur de refend	002ER 06123 5-2 n °113 - 1	P113 Phase 1	Peinture / Toile - Effritable / Souple Fibreux - Bleu Blanc / Blanc	Négatif	Négatif sur analyse

GRILLE DE RÉSULTAT DU REPÉRAGE DES MPCA POUR LA CATEGORIE : Parois verticales intérieures et enduits

Plan	Localisation	Composant	Partie composant	Réf action	Observation	Précision loc.	Ref photo	Ref Prél.	Descriptif	Résultat	Conclusion
D1 - R+1	1508	Murs et cloisons	Enduits ciment	S354	Sondage et extension de la ZPSO du prélèvement P113	Mur de refend	002ER 06123 5-2 n °113 - 1	P113 Phase 1	Peinture / Toile - Effritable / Souple Fibreux - Bleu Blanc / Blanc	Négatif	Négatif sur analyse
D1 - R+1	1509	Murs et cloisons	Enduits ciment	S355	Sondage et extension de la ZPSO du prélèvement P113	Mur de refend	002ER 06123 5-2 n °113 - 1	P113 Phase 1	Peinture / Toile - Effritable / Souple Fibreux - Bleu Blanc / Blanc	Négatif	Négatif sur analyse
D1 - R+1	1510	Murs et cloisons	Enduits ciment	S356	Sondage et extension de la ZPSO du prélèvement P113	Mur de refend	002ER 06123 5-2 n °113 - 1	P113 Phase 1	Peinture / Toile - Effritable / Souple Fibreux - Bleu Blanc / Blanc	Négatif	Négatif sur analyse
D1 - R+1	1510	Murs et cloisons	Enduits ciment	S357	Sondage et extension de la ZPSO du prélèvement P113	Mur de refend	002ER 06123 5-2 n °113 - 1	P113 Phase 1	Peinture / Toile - Effritable / Souple Fibreux - Bleu Blanc / Blanc	Négatif	Négatif sur analyse
D1 - R+1	1509	Murs et cloisons	Enduits ciment	S358	Sondage et extension de la ZPSO du prélèvement P113	Mur de refend	002ER 06123 5-2 n °113 - 1	P113 Phase 1	Peinture / Toile - Effritable / Souple Fibreux - Bleu Blanc / Blanc	Négatif	Négatif sur analyse

GRILLE DE RÉSULTAT DU REPÉRAGE DES MPCA POUR LA CATEGORIE : Parois verticales intérieures et enduits

Plan	Localisation	Composant	Partie composant	Réf action	Observation	Précision loc.	Ref photo	Ref Prél.	Descriptif	Résultat	Conclusion
D1 - R+1	1510	Murs et cloisons	Enduits ciment	S359	Sondage et extension de la ZPSO du prélèvement P113	Mur de refend	002ER 06123 5-2 n °113 - 1	P113 Phase 1	Peinture / Toile - Effritable / Souple Fibreux - Bleu Blanc / Blanc	Négatif	Négatif sur analyse
D1 - R+1	1507 - 1508 - 1509 - 1510	Murs et cloisons	Enduits ciment	S352 - S353 - S354 - S355 - S356 - S357 - S358 - S359	Sondage et extension de la ZPSO du prélèvement P113	Mur de refend	002ER 06123 5-2 n °113 - 1	P113 Phase 1	Peinture / Toile - Effritable / Souple Fibreux - Bleu Blanc / Blanc	Négatif	Négatif sur analyse
D1 - R+1	1508	Murs et cloisons	Enduits ciment	P113	Réalisation d'un prélevement	Mur de refend	002ER 06123 5-2 n °113 - 1	P113 Phase 2	Peinture / Enduit / Ciment - Effritable / Effritable / Effritable - Blanc / Blanc / Gris	Négatif	Négatif sur analyse
D1 - R+1	1507	Murs et cloisons	Enduits ciment	S352	Sondage et extension de la ZPSO du prélèvement P113	Mur de refend	002ER 06123 5-2 n °113 - 1	P113 Phase 2	Peinture / Enduit / Ciment - Effritable / Effritable / Effritable - Blanc / Blanc / Gris	Négatif	Négatif sur analyse

GRILLE DE RÉSULTAT DU REPÉRAGE DES MPCA POUR LA CATEGORIE : Parois verticales intérieures et enduits

Plan	Localisation	Composant	Partie composant	Réf action	Observation	Précision loc.	Ref photo	Ref Prél.	Descriptif	Résultat	Conclusion
D1 - R+1	1507	Murs et cloisons	Enduits ciment	S353	Sondage et extension de la ZPSO du prélèvement P113	Mur de refend	002ER 06123 5-2 n °113 - 1	P113 Phase 2	Peinture / Enduit / Ciment - Effritable / Effritable / Effritable - Blanc / Blanc / Gris	Négatif	Négatif sur analyse
D1 - R+1	1508	Murs et cloisons	Enduits ciment	S354	Sondage et extension de la ZPSO du prélèvement P113	Mur de refend	002ER 06123 5-2 n °113 - 1	P113 Phase 2	Peinture / Enduit / Ciment - Effritable / Effritable / Effritable - Blanc / Blanc / Gris	Négatif	Négatif sur analyse
D1 - R+1	1509	Murs et cloisons	Enduits ciment	S355	Sondage et extension de la ZPSO du prélèvement P113	Mur de refend	002ER 06123 5-2 n °113 - 1	P113 Phase 2	Peinture / Enduit / Ciment - Effritable / Effritable / Effritable - Blanc / Blanc / Gris	Négatif	Négatif sur analyse
D1 - R+1	1510	Murs et cloisons	Enduits ciment	S356	Sondage et extension de la ZPSO du prélèvement P113	Mur de refend	002ER 06123 5-2 n °113 - 1	P113 Phase 2	Peinture / Enduit / Ciment - Effritable / Effritable / Effritable - Blanc / Blanc / Gris	Négatif	Négatif sur analyse

GRILLE DE RÉSULTAT DU REPÉRAGE DES MPCA POUR LA CATEGORIE : Parois verticales intérieures et enduits

Plan	Localisation	Composant	Partie composant	Réf action	Observation	Précision loc.	Ref photo	Ref Prél.	Descriptif	Résultat	Conclusion
D1 - R+1	1510	Murs et cloisons	Enduits ciment	S357	Sondage et extension de la ZPSO du prélèvement P113	Mur de refend	002ER 06123 5-2 n °113 - 1	P113 Phase 2	Peinture / Enduit / Ciment - Effritable / Effritable / Effritable - Blanc / Blanc / Gris	Négatif	Négatif sur analyse
D1 - R+1	1509	Murs et cloisons	Enduits ciment	S358	Sondage et extension de la ZPSO du prélèvement P113	Mur de refend	002ER 06123 5-2 n °113 - 1	P113 Phase 2	Peinture / Enduit / Ciment - Effritable / Effritable / Effritable - Blanc / Blanc / Gris	Négatif	Négatif sur analyse
D1 - R+1	1510	Murs et cloisons	Enduits ciment	S359	Sondage et extension de la ZPSO du prélèvement P113	Mur de refend	002ER 06123 5-2 n °113 - 1	P113 Phase 2	Peinture / Enduit / Ciment - Effritable / Effritable / Effritable - Blanc / Blanc / Gris	Négatif	Négatif sur analyse
D1 - R+1	1507 - 1508 - 1509 - 1510	Murs et cloisons	Enduits ciment	S352 - S353 - S354 - S355 - S356 - S357 - S358 - S359	Sondage et extension de la ZPSO du prélèvement P113	Mur de refend	002ER 06123 5-2 n °113 - 1	P113 Phase 2	Peinture / Enduit / Ciment - Effritable / Effritable / Effritable - Blanc / Blanc / Gris	Négatif	Négatif sur analyse

GRILLE DE RÉSULTAT DU REPÉRAGE DES MPCA POUR LA CATEGORIE : Parois verticales intérieures et enduits

Plan	Localisation	Composant	Partie composant	Réf action	Observation	Précision loc.	Ref photo	Ref Prél.	Descriptif	Résultat	Conclusion
D1 - R+1	1508	Poteaux (périphériques et intérieurs)	Enduits ciment	P114	Réalisation d'un prélevement		002ER061235-2 n°114 - 1	P114	Peinture / Toile / Enduit / Ciment - Effritable / Souple Fibreux / Effritable / Effritable - Blanc / Blanc / Beige / Gris	Négatif	Négatif sur analyse
D1 - R+1	1509	Poteaux (périphériques et intérieurs)	Enduits ciment	S363	Sondage et extension de la ZPSO du prélèvement P114		002ER061235-2 n°114 - 1	P114	Peinture / Toile / Enduit / Ciment - Effritable / Souple Fibreux / Effritable / Effritable - Blanc / Blanc / Beige / Gris	Négatif	Négatif sur analyse
D1 - R+1	1510	Poteaux (périphériques et intérieurs)	Enduits ciment	S364	Sondage et extension de la ZPSO du prélèvement P114		002ER061235-2 n°114 - 1	P114	Peinture / Toile / Enduit / Ciment - Effritable / Souple Fibreux / Effritable / Effritable - Blanc / Blanc / Beige / Gris	Négatif	Négatif sur analyse

GRILLE DE RÉSULTAT DU REPÉRAGE DES MPCA POUR LA CATEGORIE : Parois verticales intérieures et enduits

Plan	Localisation	Composant	Partie composant	Réf action	Observation	Précision loc.	Ref photo	Ref Prél.	Descriptif	Résultat	Conclusion
D1 - R+1	1509 - 1510	Poteaux (périphériques et intérieurs)	Enduits ciment	S363 - S364	Sondage et extension de la ZPSO du prélèvement P114		002ER061235-2 n°114 - 1	P114	Peinture / Toile / Enduit / Ciment - Effritable / Souple Fibreux / Effritable / Effritable - Blanc / Blanc / Beige / Gris	Négatif	Négatif sur analyse
D1 - R+1	1508	Cloisons légères ou préfabriquées	Jonction entre panneaux préfabriqués	P115	Réalisation d'un prélevement		002ER061235-2 n°115 - 1	P115 Phase 1	Enduit / Papier / Enduit - Effritable / Souple Fibreux / Effritable - Blanc / Beige / Blanc	Négatif	Négatif sur analyse
D1 - R+1	1507	Cloisons légères ou préfabriquées	Jonction entre panneaux préfabriqués	S365	Sondage et extension de la ZPSO du prélèvement P115		002ER061235-2 n°115 - 1	P115 Phase 1	Enduit / Papier / Enduit - Effritable / Souple Fibreux / Effritable - Blanc / Beige / Blanc	Négatif	Négatif sur analyse

GRILLE DE RÉSULTAT DU REPÉRAGE DES MPCA POUR LA CATEGORIE : Parois verticales intérieures et enduits

Plan	Localisation	Composant	Partie composant	Réf action	Observation	Précision loc.	Ref photo	Ref Prél.	Descriptif	Résultat	Conclusion
D1 - R+1	1509	Cloisons légères ou préfabriquées	Jonction entre panneaux préfabriqués	S366	Sondage et extension de la ZPSO du prélèvement P115		002ER061235-2 n °115 - 1	P115 Phase 1	Enduit / Papier / Enduit - Effritable / Souple Fibreux / Effritable - Blanc / Beige / Blanc	Négatif	Négatif sur analyse
D1 - R+1	1510	Cloisons légères ou préfabriquées	Jonction entre panneaux préfabriqués	S367	Sondage et extension de la ZPSO du prélèvement P115		002ER061235-2 n °115 - 1	P115 Phase 1	Enduit / Papier / Enduit - Effritable / Souple Fibreux / Effritable - Blanc / Beige / Blanc	Négatif	Négatif sur analyse
D1 - R+1	1507 - 1509 - 1510	Cloisons légères ou préfabriquées	Jonction entre panneaux préfabriqués	S365 - S366 - S367	Sondage et extension de la ZPSO du prélèvement P115		002ER061235-2 n °115 - 1	P115 Phase 1	Enduit / Papier / Enduit - Effritable / Souple Fibreux / Effritable - Blanc / Beige / Blanc	Négatif	Négatif sur analyse
D1 - R+1	1508	Cloisons légères ou préfabriquées	Jonction entre panneaux préfabriqués	P115	Réalisation d'un prélevement		002ER061235-2 n °115 - 1	P115 Phase 2	Plâtre - Effritable Fibreux - Blanc	Négatif	Négatif sur analyse

GRILLE DE RÉSULTAT DU REPÉRAGE DES MPCA POUR LA CATEGORIE : Parois verticales intérieures et enduits

Plan	Localisation	Composant	Partie composant	Réf action	Observation	Précision loc.	Ref photo	Ref Prél.	Descriptif	Résultat	Conclusion
D1 - R+1	1507	Cloisons légères ou préfabriquées	Jonction entre panneaux préfabriqués	S365	Sondage et extension de la ZPSO du prélèvement P115		002ER061235-2 n °115 - 1	P115 Phase 2	Plâtre - Effritable Fibreux - Blanc	Négatif	Négatif sur analyse
D1 - R+1	1509	Cloisons légères ou préfabriquées	Jonction entre panneaux préfabriqués	S366	Sondage et extension de la ZPSO du prélèvement P115		002ER061235-2 n °115 - 1	P115 Phase 2	Plâtre - Effritable Fibreux - Blanc	Négatif	Négatif sur analyse
D1 - R+1	1510	Cloisons légères ou préfabriquées	Jonction entre panneaux préfabriqués	S367	Sondage et extension de la ZPSO du prélèvement P115		002ER061235-2 n °115 - 1	P115 Phase 2	Plâtre - Effritable Fibreux - Blanc	Négatif	Négatif sur analyse
D1 - R+1	1507 - 1509 - 1510	Cloisons légères ou préfabriquées	Jonction entre panneaux préfabriqués	S365 - S366 - S367	Sondage et extension de la ZPSO du prélèvement P115		002ER061235-2 n °115 - 1	P115 Phase 2	Plâtre - Effritable Fibreux - Blanc	Négatif	Négatif sur analyse
D1 - R+1	1508	Murs et cloisons	Enduits ciment	P118	Réalisation d'un prélevement	Mur de refend	002ER061235-2 n °118 - 1	P118	Peinture / Toile / Enduit - Effritable / Souple Fibreux / Effritable - Blanc / Blanc / Beige	Négatif	Négatif sur analyse

GRILLE DE RÉSULTAT DU REPÉRAGE DES MPCA POUR LA CATEGORIE : Parois verticales intérieures et enduits

Plan	Localisation	Composant	Partie composant	Réf action	Observation	Précision loc.	Ref photo	Ref Prél.	Descriptif	Résultat	Conclusion
D1 - R+1	1508	Murs et cloisons	Enduits ciment	P118	Sondage et extension de la ZPSO du prélèvement P118	Mur de refend	002ER 06123 5-2 n °118 - 1	P118	Peinture / Toile / Enduit - Effritable / Souple Fibreux / Effritable - Blanc / Blanc / Beige	Négatif	Négatif sur analyse
D1 - R+1	1507	Murs et cloisons	Enduits ciment	S374	Sondage et extension de la ZPSO du prélèvement P118	Mur de refend	002ER 06123 5-2 n °118 - 1	P118	Peinture / Toile / Enduit - Effritable / Souple Fibreux / Effritable - Blanc / Blanc / Beige	Négatif	Négatif sur analyse
D1 - R+1	1509	Murs et cloisons	Enduits ciment	S375	Sondage et extension de la ZPSO du prélèvement P118	Mur de refend	002ER 06123 5-2 n °118 - 1	P118	Peinture / Toile / Enduit - Effritable / Souple Fibreux / Effritable - Blanc / Blanc / Beige	Négatif	Négatif sur analyse
D1 - R+1	1510	Murs et cloisons	Enduits ciment	S376	Sondage et extension de la ZPSO du prélèvement P118	Mur de refend	002ER 06123 5-2 n °118 - 1	P118	Peinture / Toile / Enduit - Effritable / Souple Fibreux / Effritable - Blanc / Blanc / Beige	Négatif	Négatif sur analyse

GRILLE DE RÉSULTAT DU REPÉRAGE DES MPCA POUR LA CATEGORIE : Parois verticales intérieures et enduits

Plan	Localisation	Composant	Partie composant	Réf action	Observation	Précision loc.	Ref photo	Ref Prél.	Descriptif	Résultat	Conclusion
D1 - R+1	1508 - 1507 - 1509 - 1510	Murs et cloisons	Enduits ciment	P118 - S374 - S375 - S376	Sondage et extension de la ZPSO du prélèvement P118	Mur de refend	002ER 06123 5-2 n °118 - 1	P118	Peinture / Toile / Enduit - Effritable / Souple Fibreux / Effritable - Blanc / Blanc / Beige	Négatif	Négatif sur analyse
D1 - R+1	1503	Cloisons légères ou préfabriquées	Jonction entre panneaux préfabriqués	P123	Réalisation d'un prélevement		002ER 06123 5-2 n °123 - 1	P123 Phase 1	Peinture / Enduit / Papier / Enduit - Effritable / Effritable / Souple Fibreux / Effritable - Beige / Blanc / Beige / Blanc	Négatif	Négatif sur analyse
D1 - R+1	1503	Cloisons légères ou préfabriquées	Jonction entre panneaux préfabriqués	P123	Sondage et extension de la ZPSO du prélèvement P123		002ER 06123 5-2 n °123 - 1	P123 Phase 1	Peinture / Enduit / Papier / Enduit - Effritable / Effritable / Souple Fibreux / Effritable - Beige / Blanc / Beige / Blanc	Négatif	Négatif sur analyse

GRILLE DE RÉSULTAT DU REPÉRAGE DES MPCA POUR LA CATEGORIE : Parois verticales intérieures et enduits

Plan	Localisation	Composant	Partie composant	Réf action	Observation	Précision loc.	Ref photo	Ref Prél.	Descriptif	Résultat	Conclusion
D1 - R+1	1504	Cloisons légères ou préfabriquées	Jonction entre panneaux préfabriqués	S439	Sondage et extension de la ZPSO du prélèvement P123		002ER061235-2 n°123 - 1	P123 Phase 1	Peinture / Enduit / Papier / Enduit - Effritable / Effritable / Souple Fibreux / Effritable - Beige / Blanc / Beige / Blanc	Négatif	Négatif sur analyse
D1 - R+1	1502	Cloisons légères ou préfabriquées	Jonction entre panneaux préfabriqués	S440	Sondage et extension de la ZPSO du prélèvement P123		002ER061235-2 n°123 - 1	P123 Phase 1	Peinture / Enduit / Papier / Enduit - Effritable / Effritable / Souple Fibreux / Effritable - Beige / Blanc / Beige / Blanc	Négatif	Négatif sur analyse

GRILLE DE RÉSULTAT DU REPÉRAGE DES MPCA POUR LA CATEGORIE : Parois verticales intérieures et enduits

Plan	Localisation	Composant	Partie composant	Réf action	Observation	Précision loc.	Ref photo	Ref Prél.	Descriptif	Résultat	Conclusion
D1 - R+1	1501	Cloisons légères ou préfabriquées	Jonction entre panneaux préfabriqués	S441	Sondage et extension de la ZPSO du prélèvement P123		002ER061235-2 n°123 - 1	P123 Phase 1	Peinture / Enduit / Papier / Enduit - Effritable / Effritable / Souple Fibreux / Effritable - Beige / Blanc / Beige / Blanc	Négatif	Négatif sur analyse
D1 - R+1	1502	Cloisons légères ou préfabriquées	Jonction entre panneaux préfabriqués	S442	Sondage et extension de la ZPSO du prélèvement P123		002ER061235-2 n°123 - 1	P123 Phase 1	Peinture / Enduit / Papier / Enduit - Effritable / Effritable / Souple Fibreux / Effritable - Beige / Blanc / Beige / Blanc	Négatif	Négatif sur analyse

GRILLE DE RÉSULTAT DU REPÉRAGE DES MPCA POUR LA CATEGORIE : Parois verticales intérieures et enduits

Plan	Localisation	Composant	Partie composant	Réf action	Observation	Précision loc.	Ref photo	Ref Prél.	Descriptif	Résultat	Conclusion
D1 - R+1	1504	Cloisons légères ou préfabriquées	Jonction entre panneaux préfabriqués	S443	Sondage et extension de la ZPSO du prélèvement P123		002ER 06123 5-2 n °123 - 1	P123 Phase 1	Peinture / Enduit / Papier / Enduit - Effritable / Effritable / Souple Fibreux / Effritable - Beige / Blanc / Beige / Blanc	Négatif	Négatif sur analyse
D1 - R+1	1503 - 1504 - 1502 - 1501	Cloisons légères ou préfabriquées	Jonction entre panneaux préfabriqués	P123 - S439 - S440 - S441 - S442 - S443	Sondage et extension de la ZPSO du prélèvement P123		002ER 06123 5-2 n °123 - 1	P123 Phase 1	Peinture / Enduit / Papier / Enduit - Effritable / Effritable / Souple Fibreux / Effritable - Beige / Blanc / Beige / Blanc	Négatif	Négatif sur analyse
D1 - R+1	1503	Cloisons légères ou préfabriquées	Jonction entre panneaux préfabriqués	P123	Réalisation d'un prélevement		002ER 06123 5-2 n °123 - 1	P123 Phase 2	Carton / Plâtre - Souple Fibreux / Effritable - Marron / Blanc	Négatif	Négatif sur analyse

GRILLE DE RÉSULTAT DU REPÉRAGE DES MPCA POUR LA CATEGORIE : Parois verticales intérieures et enduits

Plan	Localisation	Composant	Partie composant	Réf action	Observation	Précision loc.	Ref photo	Ref Prél.	Descriptif	Résultat	Conclusion
D1 - R+1	1503	Cloisons légères ou préfabriquées	Jonction entre panneaux préfabriqués	P123	Sondage et extension de la ZPSO du prélèvement P123		002ER061235-2 n°123 - 1	P123 Phase 2	Carton / Plâtre - Souple Fibreux / Effritable - Marron / Blanc	Négatif	Négatif sur analyse
D1 - R+1	1504	Cloisons légères ou préfabriquées	Jonction entre panneaux préfabriqués	S439	Sondage et extension de la ZPSO du prélèvement P123		002ER061235-2 n°123 - 1	P123 Phase 2	Carton / Plâtre - Souple Fibreux / Effritable - Marron / Blanc	Négatif	Négatif sur analyse
D1 - R+1	1502	Cloisons légères ou préfabriquées	Jonction entre panneaux préfabriqués	S440	Sondage et extension de la ZPSO du prélèvement P123		002ER061235-2 n°123 - 1	P123 Phase 2	Carton / Plâtre - Souple Fibreux / Effritable - Marron / Blanc	Négatif	Négatif sur analyse
D1 - R+1	1501	Cloisons légères ou préfabriquées	Jonction entre panneaux préfabriqués	S441	Sondage et extension de la ZPSO du prélèvement P123		002ER061235-2 n°123 - 1	P123 Phase 2	Carton / Plâtre - Souple Fibreux / Effritable - Marron / Blanc	Négatif	Négatif sur analyse
D1 - R+1	1502	Cloisons légères ou préfabriquées	Jonction entre panneaux préfabriqués	S442	Sondage et extension de la ZPSO du prélèvement P123		002ER061235-2 n°123 - 1	P123 Phase 2	Carton / Plâtre - Souple Fibreux / Effritable - Marron / Blanc	Négatif	Négatif sur analyse

GRILLE DE RÉSULTAT DU REPÉRAGE DES MPCA POUR LA CATEGORIE : Parois verticales intérieures et enduits

Plan	Localisation	Composant	Partie composant	Réf action	Observation	Précision loc.	Ref photo	Ref Prél.	Descriptif	Résultat	Conclusion
D1 - R+1	1504	Cloisons légères ou préfabriquées	Jonction entre panneaux préfabriqués	S443	Sondage et extension de la ZPSO du prélèvement P123		002ER061235-2 n°123 - 1	P123 Phase 2	Carton / Plâtre - Souple Fibreux / Effritable - Marron / Blanc	Négatif	Négatif sur analyse
D1 - R+1	1503 - 1504 - 1502 - 1501	Cloisons légères ou préfabriquées	Jonction entre panneaux préfabriqués	P123 - S439 - S440 - S441 - S442 - S443	Sondage et extension de la ZPSO du prélèvement P123		002ER061235-2 n°123 - 1	P123 Phase 2	Carton / Plâtre - Souple Fibreux / Effritable - Marron / Blanc	Négatif	Négatif sur analyse
D1 - R+1	1503	Murs et cloisons	Enduits ciment	P124	Réalisation d'un prélevement	Donnant sur l'extérieur	002ER061235-2 n°124 - 1	P124	Peinture / Enduit - Effritable / Effritable - Blanc / Beige	Négatif	Négatif sur analyse
D1 - R+1	1504	Murs et cloisons	Enduits ciment	S436	Sondage et extension de la ZPSO du prélèvement P124	Donnant sur l'extérieur	002ER061235-2 n°124 - 1	P124	Peinture / Enduit - Effritable / Effritable - Blanc / Beige	Négatif	Négatif sur analyse
D1 - R+1	1502	Murs et cloisons	Enduits ciment	S437	Sondage et extension de la ZPSO du prélèvement P124	Donnant sur l'extérieur	002ER061235-2 n°124 - 1	P124	Peinture / Enduit - Effritable / Effritable - Blanc / Beige	Négatif	Négatif sur analyse

GRILLE DE RÉSULTAT DU REPÉRAGE DES MPCA POUR LA CATEGORIE : Parois verticales intérieures et enduits

Plan	Localisation	Composant	Partie composant	Réf action	Observation	Précision loc.	Ref photo	Ref Prél.	Descriptif	Résultat	Conclusion
D1 - R+1	1501	Murs et cloisons	Enduits ciment	S438	Sondage et extension de la ZPSO du prélèvement P124	Donnant sur l'extérieur	002ER 06123 5-2 n °124 - 1	P124	Peinture / Enduit - Effritable / Effritable - Blanc / Beige	Négatif	Négatif sur analyse
D1 - R+1	1504 - 1502 - 1501	Murs et cloisons	Enduits ciment	S436 - S437 - S438	Sondage et extension de la ZPSO du prélèvement P124	Donnant sur l'extérieur	002ER 06123 5-2 n °124 - 1	P124	Peinture / Enduit - Effritable / Effritable - Blanc / Beige	Négatif	Négatif sur analyse
D1 - R+1	1503	Murs et cloisons	Enduits ciment	P125	Réalisation d'un prélevement	Mur de refend	002ER 06123 5-2 n °125 - 1	P125	Peinture / Enduit - Effritable / Effritable - Blanc / Beige	Négatif	Négatif sur analyse
D1 - R+1	1504	Murs et cloisons	Enduits ciment	S428	Sondage et extension de la ZPSO du prélèvement P125	Mur de refend	002ER 06123 5-2 n °125 - 1	P125	Peinture / Enduit - Effritable / Effritable - Blanc / Beige	Négatif	Négatif sur analyse
D1 - R+1	1505	Murs et cloisons	Enduits ciment	S429	Sondage et extension de la ZPSO du prélèvement P125	Mur de refend	002ER 06123 5-2 n °125 - 1	P125	Peinture / Enduit - Effritable / Effritable - Blanc / Beige	Négatif	Négatif sur analyse

GRILLE DE RÉSULTAT DU REPÉRAGE DES MPCA POUR LA CATEGORIE : Parois verticales intérieures et enduits

Plan	Localisation	Composant	Partie composant	Réf action	Observation	Précision loc.	Ref photo	Ref Prél.	Descriptif	Résultat	Conclusion
D1 - R+1	1505	Murs et cloisons	Enduits ciment	S430	Sondage et extension de la ZPSO du prélèvement P125	Mur de refend	002ER 06123 5-2 n °125 - 1	P125	Peinture / Enduit - Effritable / Effritable - Blanc / Beige	Négatif	Négatif sur analyse
D1 - R+1	1506	Murs et cloisons	Enduits ciment	S431	Sondage et extension de la ZPSO du prélèvement P125	Mur de refend	002ER 06123 5-2 n °125 - 1	P125	Peinture / Enduit - Effritable / Effritable - Blanc / Beige	Négatif	Négatif sur analyse
D1 - R+1	1506	Murs et cloisons	Enduits ciment	S432	Sondage et extension de la ZPSO du prélèvement P125	Mur de refend	002ER 06123 5-2 n °125 - 1	P125	Peinture / Enduit - Effritable / Effritable - Blanc / Beige	Négatif	Négatif sur analyse
D1 - R+1	1502	Murs et cloisons	Enduits ciment	S433	Sondage et extension de la ZPSO du prélèvement P125	Mur de refend	002ER 06123 5-2 n °125 - 1	P125	Peinture / Enduit - Effritable / Effritable - Blanc / Beige	Négatif	Négatif sur analyse
D1 - R+1	1504	Murs et cloisons	Enduits ciment	S434	Sondage et extension de la ZPSO du prélèvement P125	Mur de refend	002ER 06123 5-2 n °125 - 1	P125	Peinture / Enduit - Effritable / Effritable - Blanc / Beige	Négatif	Négatif sur analyse

GRILLE DE RÉSULTAT DU REPÉRAGE DES MPCA POUR LA CATEGORIE : Parois verticales intérieures et enduits

Plan	Localisation	Composant	Partie composant	Réf action	Observation	Précision loc.	Ref photo	Ref Prél.	Descriptif	Résultat	Conclusion
D1 - R+1	1501	Murs et cloisons	Enduits ciment	S435	Sondage et extension de la ZPSO du prélèvement P125	Mur de refend	002ER 06123 5-2 n °125 - 1	P125	Peinture / Enduit - Effritable / Effritable - Blanc / Beige	Négatif	Négatif sur analyse
D1 - R+1	1504 - 1505 - 1506 - 1502 - 1501	Murs et cloisons	Enduits ciment	S428 - S429 - S430 - S431 - S432 - S433 - S434 - S435	Sondage et extension de la ZPSO du prélèvement P125	Mur de refend	002ER 06123 5-2 n °125 - 1	P125	Peinture / Enduit - Effritable / Effritable - Blanc / Beige	Négatif	Négatif sur analyse
D1 - R+1	1503	Poteaux (périphériques et intérieurs)	Enduits ciment	P126	Réalisation d'un prélevement		002ER 06123 5-2 n °126 - 1	P126	Peinture / Enduit / Ciment - Pulvérulent / Effritable / Effritable - Blanc / Beige / Gris	Négatif	Négatif sur analyse
D1 - R+1	1506	Poteaux (périphériques et intérieurs)	Enduits ciment	S423	Sondage et extension de la ZPSO du prélèvement P126		002ER 06123 5-2 n °126 - 1	P126	Peinture / Enduit / Ciment - Pulvérulent / Effritable / Effritable - Blanc / Beige / Gris	Négatif	Négatif sur analyse

GRILLE DE RÉSULTAT DU REPÉRAGE DES MPCA POUR LA CATEGORIE : Parois verticales intérieures et enduits

Plan	Localisation	Composant	Partie composant	Réf action	Observation	Précision loc.	Ref photo	Ref Prél.	Descriptif	Résultat	Conclusion
D1 - R+1	1505	Poteaux (périphériques et intérieurs)	Enduits ciment	S424	Sondage et extension de la ZPSO du prélèvement P126		002ER061235-2 n°126 - 1	P126	Peinture / Enduit / Ciment - Pulvérulent / Effritable / Effritable - Blanc / Beige / Gris	Négatif	Négatif sur analyse
D1 - R+1	1504	Poteaux (périphériques et intérieurs)	Enduits ciment	S425	Sondage et extension de la ZPSO du prélèvement P126		002ER061235-2 n°126 - 1	P126	Peinture / Enduit / Ciment - Pulvérulent / Effritable / Effritable - Blanc / Beige / Gris	Négatif	Négatif sur analyse
D1 - R+1	1502	Poteaux (périphériques et intérieurs)	Enduits ciment	S426	Sondage et extension de la ZPSO du prélèvement P126		002ER061235-2 n°126 - 1	P126	Peinture / Enduit / Ciment - Pulvérulent / Effritable / Effritable - Blanc / Beige / Gris	Négatif	Négatif sur analyse
D1 - R+1	1501	Poteaux (périphériques et intérieurs)	Enduits ciment	S427	Sondage et extension de la ZPSO du prélèvement P126		002ER061235-2 n°126 - 1	P126	Peinture / Enduit / Ciment - Pulvérulent / Effritable / Effritable - Blanc / Beige / Gris	Négatif	Négatif sur analyse

GRILLE DE RÉSULTAT DU REPÉRAGE DES MPCA POUR LA CATEGORIE : Parois verticales intérieures et enduits

Plan	Localisation	Composant	Partie composant	Réf action	Observation	Précision loc.	Ref photo	Ref Prél.	Descriptif	Résultat	Conclusion
D1 - R+1	1506 - 1505 - 1504 - 1502 - 1501	Poteaux (périphériques et intérieurs)	Enduits ciment	S423 - S424 - S425 - S426 - S427	Sondage et extension de la ZPSO du prélèvement P126		002ER 06123 5-2 n °126 - 1	P126	Peinture / Enduit / Ciment - Pulvérulent / Effritable / Effritable - Blanc / Beige / Gris	Négatif	Négatif sur analyse
D1 - R+1	1503	Murs et cloisons	Enduits ciment	P127	Réalisation d'un prélevement	Donnant sur l'extérieur	002ER 06123 5-2 n °127 - 1	P127	Revêtement / Colle / Matériau - Souple / Souple / Effritable - Vert / Jaune / Beige	Négatif	Négatif sur analyse
D1 - R+1	1502	Murs et cloisons	Enduits ciment	S418	Sondage et extension de la ZPSO du prélèvement P127	Donnant sur l'extérieur	002ER 06123 5-2 n °127 - 1	P127	Revêtement / Colle / Matériau - Souple / Souple / Effritable - Vert / Jaune / Beige	Négatif	Négatif sur analyse
D1 - R+1	1501	Murs et cloisons	Enduits ciment	S419	Sondage et extension de la ZPSO du prélèvement P127	Donnant sur l'extérieur	002ER 06123 5-2 n °127 - 1	P127	Revêtement / Colle / Matériau - Souple / Souple / Effritable - Vert / Jaune / Beige	Négatif	Négatif sur analyse

GRILLE DE RÉSULTAT DU REPÉRAGE DES MPCA POUR LA CATEGORIE : Parois verticales intérieures et enduits

Plan	Localisation	Composant	Partie composant	Réf action	Observation	Précision loc.	Ref photo	Ref Prél.	Descriptif	Résultat	Conclusion
D1 - R+1	1504	Murs et cloisons	Enduits ciment	S420	Sondage et extension de la ZPSO du prélèvement P127	Donnant sur l'extérieur	002ER 06123 5-2 n °127 - 1	P127	Revêtement / Colle / Matériau - Souple / Souple / Effritable - Vert / Jaune / Beige	Négatif	Négatif sur analyse
D1 - R+1	1505	Murs et cloisons	Enduits ciment	S421	Sondage et extension de la ZPSO du prélèvement P127	Donnant sur l'extérieur	002ER 06123 5-2 n °127 - 1	P127	Revêtement / Colle / Matériau - Souple / Souple / Effritable - Vert / Jaune / Beige	Négatif	Négatif sur analyse
D1 - R+1	1506	Murs et cloisons	Enduits ciment	S422	Sondage et extension de la ZPSO du prélèvement P127	Donnant sur l'extérieur	002ER 06123 5-2 n °127 - 1	P127	Revêtement / Colle / Matériau - Souple / Souple / Effritable - Vert / Jaune / Beige	Négatif	Négatif sur analyse
D1 - R+1	1502 - 1501 - 1504 - 1505 - 1506	Murs et cloisons	Enduits ciment	S418 - S419 - S420 - S421 - S422	Sondage et extension de la ZPSO du prélèvement P127	Donnant sur l'extérieur	002ER 06123 5-2 n °127 - 1	P127	Revêtement / Colle / Matériau - Souple / Souple / Effritable - Vert / Jaune / Beige	Négatif	Négatif sur analyse

GRILLE DE RÉSULTAT DU REPÉRAGE DES MPCA POUR LA CATEGORIE : Parois verticales intérieures et enduits

Plan	Localisation	Composant	Partie composant	Réf action	Observation	Précision loc.	Ref photo	Ref Prél.	Descriptif	Résultat	Conclusion
D1 - R+1	1503	Cloisons légères ou préfabriquées	Jonction entre panneaux préfabriqués	P130	Réalisation d'un prélevement		002ER061235-2 n°130 - 1	P130	Peinture / Enduit / Toile / Enduit / Carton / Plâtre - Effritable / Effritable / Souple Fibreux / Effritable / Souple Fibreux / Effritable - Blanc / Blanc / Blanc / Blanc / Marron / Blanc	Négatif	Négatif sur analyse

GRILLE DE RÉSULTAT DU REPÉRAGE DES MPCA POUR LA CATEGORIE : Parois verticales intérieures et enduits

Plan	Localisation	Composant	Partie composant	Réf action	Observation	Précision loc.	Ref photo	Ref Prél.	Descriptif	Résultat	Conclusion
D1 - R+1	1503	Cloisons légères ou préfabriquées	Jonction entre panneaux préfabriqués	P130	Sondage et extension de la ZPSO du prélèvement P130		002ER061235-2 n°130 - 1	P130	Peinture / Enduit / Toile / Enduit / Carton / Plâtre - Effritable / Effritable / Souple Fibreux / Effritable / Souple Fibreux / Effritable - Blanc / Blanc / Blanc / Blanc / Marron / Blanc	Négatif	Négatif sur analyse

GRILLE DE RÉSULTAT DU REPÉRAGE DES MPCA POUR LA CATEGORIE : Parois verticales intérieures et enduits

Plan	Localisation	Composant	Partie composant	Réf action	Observation	Précision loc.	Ref photo	Ref Prél.	Descriptif	Résultat	Conclusion
D1 - R+1	1504	Cloisons légères ou préfabriquées	Jonction entre panneaux préfabriqués	S444	Sondage et extension de la ZPSO du prélèvement P130		002ER061235-2 n°130 - 1	P130	Peinture / Enduit / Toile / Enduit / Carton / Plâtre - Effritable / Effritable / Souple Fibreux / Effritable / Souple Fibreux / Effritable - Blanc / Blanc / Blanc / Blanc / Marron / Blanc	Négatif	Négatif sur analyse

GRILLE DE RÉSULTAT DU REPÉRAGE DES MPCA POUR LA CATEGORIE : Parois verticales intérieures et enduits

Plan	Localisation	Composant	Partie composant	Réf action	Observation	Précision loc.	Ref photo	Ref Prél.	Descriptif	Résultat	Conclusion
D1 - R+1	1501	Cloisons légères ou préfabriquées	Jonction entre panneaux préfabriqués	S445	Sondage et extension de la ZPSO du prélèvement P130		002ER061235-2 n°130 - 1	P130	Peinture / Enduit / Toile / Enduit / Carton / Plâtre - Effritable / Effritable / Souple Fibreux / Effritable / Souple Fibreux / Effritable - Blanc / Blanc / Blanc / Blanc / Marron / Blanc	Négatif	Négatif sur analyse

GRILLE DE RÉSULTAT DU REPÉRAGE DES MPCA POUR LA CATEGORIE : Parois verticales intérieures et enduits

Plan	Localisation	Composant	Partie composant	Réf action	Observation	Précision loc.	Ref photo	Ref Prél.	Descriptif	Résultat	Conclusion
D1 - R+1	1503 - 1504 - 1501	Cloisons légères ou préfabriquées	Jonction entre panneaux préfabriqués	P130 - S444 - S445	Sondage et extension de la ZPSO du prélèvement P130		002ER061235-2 n°130 - 1	P130	Peinture / Enduit / Toile / Enduit / Carton / Plâtre - Effritable / Effritable / Souple Fibreux / Effritable / Souple Fibreux / Effritable - Blanc / Blanc / Blanc / Blanc / Marron / Blanc	Négatif	Négatif sur analyse
D1 - R+1	1442	Murs et cloisons	Enduits ciment	P135	Réalisation d'un prélevement	Mur de refend	002ER061235-2 n°135 - 1	P135	Peinture / Toile / Enduit / Ciment - Effritable / Souple Fibreux / Effritable / Effritable - Blanc / Blanc / Blanc / Gris	Négatif	Négatif sur analyse

GRILLE DE RÉSULTAT DU REPÉRAGE DES MPCA POUR LA CATEGORIE : Parois verticales intérieures et enduits

Plan	Localisation	Composant	Partie composant	Réf action	Observation	Précision loc.	Ref photo	Ref Prél.	Descriptif	Résultat	Conclusion
D1 - R+1	1442	Murs et cloisons	Enduits ciment	S452	Sondage et extension de la ZPSO du prélèvement P135	Mur de refend	002ER 06123 5-2 n °135 - 1	P135	Peinture / Toile / Enduit / Ciment - Effritable / Souple Fibreux / Effritable / Effritable - Blanc / Blanc / Blanc / Gris	Négatif	Négatif sur analyse
D1 - R+1	1443	Murs et cloisons	Enduits ciment	S453	Sondage et extension de la ZPSO du prélèvement P135	Mur de refend	002ER 06123 5-2 n °135 - 1	P135	Peinture / Toile / Enduit / Ciment - Effritable / Souple Fibreux / Effritable / Effritable - Blanc / Blanc / Blanc / Gris	Négatif	Négatif sur analyse
D1 - R+1	1443	Murs et cloisons	Enduits ciment	S454	Sondage et extension de la ZPSO du prélèvement P135	Mur de refend	002ER 06123 5-2 n °135 - 1	P135	Peinture / Toile / Enduit / Ciment - Effritable / Souple Fibreux / Effritable / Effritable - Blanc / Blanc / Blanc / Gris	Négatif	Négatif sur analyse

GRILLE DE RÉSULTAT DU REPÉRAGE DES MPCA POUR LA CATEGORIE : Parois verticales intérieures et enduits

Plan	Localisation	Composant	Partie composant	Réf action	Observation	Précision loc.	Ref photo	Ref Prél.	Descriptif	Résultat	Conclusion
D1 - R+1	1444	Murs et cloisons	Enduits ciment	S455	Sondage et extension de la ZPSO du prélèvement P135	Mur de refend	002ER 06123 5-2 n °135 - 1	P135	Peinture / Toile / Enduit / Ciment - Effritable / Souple Fibreux / Effritable / Effritable - Blanc / Blanc / Blanc / Gris	Négatif	Négatif sur analyse
D1 - R+1	1441	Murs et cloisons	Enduits ciment	S456	Sondage et extension de la ZPSO du prélèvement P135	Mur de refend	002ER 06123 5-2 n °135 - 1	P135	Peinture / Toile / Enduit / Ciment - Effritable / Souple Fibreux / Effritable / Effritable - Blanc / Blanc / Blanc / Gris	Négatif	Négatif sur analyse
D1 - R+1	1441	Murs et cloisons	Enduits ciment	S457	Sondage et extension de la ZPSO du prélèvement P135	Mur de refend	002ER 06123 5-2 n °135 - 1	P135	Peinture / Toile / Enduit / Ciment - Effritable / Souple Fibreux / Effritable / Effritable - Blanc / Blanc / Blanc / Gris	Négatif	Négatif sur analyse

GRILLE DE RÉSULTAT DU REPÉRAGE DES MPCA POUR LA CATEGORIE : Parois verticales intérieures et enduits

Plan	Localisation	Composant	Partie composant	Réf action	Observation	Précision loc.	Ref photo	Ref Prél.	Descriptif	Résultat	Conclusion
D1 - R+1	1442 - 1443 - 1444 - 1441	Murs et cloisons	Enduits ciment	S452 - S453 - S454 - S455 - S456 - S457	Sondage et extension de la ZPSO du prélèvement P135	Mur de refend	002ER 06123 5-2 n °135 - 1	P135	Peinture / Toile / Enduit / Ciment - Effritable / Souple Fibreux / Effritable / Effritable - Blanc / Blanc / Blanc / Gris	Négatif	Négatif sur analyse
D1 - R+1	Vol 67	Murs et cloisons	Enduits ciment	P136	Réalisation d'un prélevement	Donnant sur l'extérieur	002ER 06123 5-2 n °136 - 1	P136	Peinture / Toile / Enduit - Effritable / Souple Fibreux / Effritable - Blanc / Blanc / Beige	Négatif	Négatif sur analyse
D1 - R+1	Vol 67	Cloisons légères ou préfabriquées	Jonction entre panneaux préfabriqués	P137	Réalisation d'un prélevement		002ER 06123 5-2 n °137 - 1	P137 Phase 1	Peinture / Enduit - Effritable / Effritable - Bleu / Blanc	Négatif	Négatif sur analyse
D1 - R+1	Vol 67	Cloisons légères ou préfabriquées	Jonction entre panneaux préfabriqués	S462	Sondage et extension de la ZPSO du prélèvement P137		002ER 06123 5-2 n °137 - 1	P137 Phase 1	Peinture / Enduit - Effritable / Effritable - Bleu / Blanc	Négatif	Négatif sur analyse
D1 - R+1	Vol 67	Cloisons légères ou préfabriquées	Jonction entre panneaux préfabriqués	S467	Sondage et extension de la ZPSO du prélèvement P137		002ER 06123 5-2 n °137 - 1	P137 Phase 1	Peinture / Enduit - Effritable / Effritable - Bleu / Blanc	Négatif	Négatif sur analyse

GRILLE DE RÉSULTAT DU REPÉRAGE DES MPCA POUR LA CATEGORIE : Parois verticales intérieures et enduits

Plan	Localisation	Composant	Partie composant	Réf action	Observation	Précision loc.	Ref photo	Ref Prél.	Descriptif	Résultat	Conclusion
D1 - R+1	Vol 67	Cloisons légères ou préfabriquées	Jonction entre panneaux préfabriqués	S468	Sondage et extension de la ZPSO du prélèvement P137		002ER061235-2 n°137 - 1	P137 Phase 1	Peinture / Enduit - Effritable / Effritable - Bleu / Blanc	Négatif	Négatif sur analyse
D1 - R+1	Vol 67	Cloisons légères ou préfabriquées	Jonction entre panneaux préfabriqués	S469	Sondage et extension de la ZPSO du prélèvement P137		002ER061235-2 n°137 - 1	P137 Phase 1	Peinture / Enduit - Effritable / Effritable - Bleu / Blanc	Négatif	Négatif sur analyse
D1 - R+1	Vol 67	Cloisons légères ou préfabriquées	Jonction entre panneaux préfabriqués	S462 - S467 - S468 - S469	Sondage et extension de la ZPSO du prélèvement P137		002ER061235-2 n°137 - 1	P137 Phase 1	Peinture / Enduit - Effritable / Effritable - Bleu / Blanc	Négatif	Négatif sur analyse
D1 - R+1	Vol 67	Cloisons légères ou préfabriquées	Jonction entre panneaux préfabriqués	P137	Réalisation d'un prélevement		002ER061235-2 n°137 - 1	P137 Phase 2	Plâtre - Effritable - Beige	Négatif	Négatif sur analyse
D1 - R+1	Vol 67	Cloisons légères ou préfabriquées	Jonction entre panneaux préfabriqués	S462	Sondage et extension de la ZPSO du prélèvement P137		002ER061235-2 n°137 - 1	P137 Phase 2	Plâtre - Effritable - Beige	Négatif	Négatif sur analyse
D1 - R+1	Vol 67	Cloisons légères ou préfabriquées	Jonction entre panneaux préfabriqués	S467	Sondage et extension de la ZPSO du prélèvement P137		002ER061235-2 n°137 - 1	P137 Phase 2	Plâtre - Effritable - Beige	Négatif	Négatif sur analyse
D1 - R+1	Vol 67	Cloisons légères ou préfabriquées	Jonction entre panneaux préfabriqués	S468	Sondage et extension de la ZPSO du prélèvement P137		002ER061235-2 n°137 - 1	P137 Phase 2	Plâtre - Effritable - Beige	Négatif	Négatif sur analyse

GRILLE DE RÉSULTAT DU REPÉRAGE DES MPCA POUR LA CATEGORIE : Parois verticales intérieures et enduits

Plan	Localisation	Composant	Partie composant	Réf action	Observation	Précision loc.	Ref photo	Ref Prél.	Descriptif	Résultat	Conclusion
D1 - R+1	Vol 67	Cloisons légères ou préfabriquées	Jonction entre panneaux préfabriqués	S469	Sondage et extension de la ZPSO du prélèvement P137		002ER061235-2 n°137 - 1	P137 Phase 2	Plâtre - Effritable - Beige	Négatif	Négatif sur analyse
D1 - R+1	Vol 67	Cloisons légères ou préfabriquées	Jonction entre panneaux préfabriqués	S462 - S467 - S468 - S469	Sondage et extension de la ZPSO du prélèvement P137		002ER061235-2 n°137 - 1	P137 Phase 2	Plâtre - Effritable - Beige	Négatif	Négatif sur analyse
D1 - R+1	Vol 67	Murs et cloisons	Enduits ciment	P138	Réalisation d'un prélevement	Mur de refend	002ER061235-2 n°138 - 1	P138	Peinture / Toile / Enduit / Ciment - Effritable / Souple Fibreux / Effritable / Effritable - Blanc / Blanc / Beige / Gris	Négatif	Négatif sur analyse
D1 - R+1	Vol 67	Murs et cloisons	Enduits ciment	S463	Sondage et extension de la ZPSO du prélèvement P138	Mur de refend	002ER061235-2 n°138 - 1	P138	Peinture / Toile / Enduit / Ciment - Effritable / Souple Fibreux / Effritable / Effritable - Blanc / Blanc / Beige / Gris	Négatif	Négatif sur analyse

GRILLE DE RÉSULTAT DU REPÉRAGE DES MPCA POUR LA CATEGORIE : Parois verticales intérieures et enduits

Plan	Localisation	Composant	Partie composant	Réf action	Observation	Précision loc.	Ref photo	Ref Prél.	Descriptif	Résultat	Conclusion
D1 - R+1	Vol 136	Murs et cloisons	Enduits projetés	P141	Réalisation d'un prélevement		002ER 06123 5-2 n °141 - 1	P141	Peinture / Enduit / Ciment - Effritable / Effritable / Effritable - Blanc / Beige / Gris	Négatif	Négatif sur analyse
D1 - R+1	Vol 128	Gaines et coffre verticaux	Enduits plâtre	P143	Réalisation d'un prélevement		002ER 06123 5-2 n °143 - 1	P143	Peinture / Enduit - Effritable / Dur - Blanc / Beige	Négatif	Négatif sur analyse
D1 - R+1	Vol 128	Gaines et coffre verticaux	Enduits plâtre	P143	Sondage et extension de la ZPSO du prélèvement P143		002ER 06123 5-2 n °143 - 1	P143	Peinture / Enduit - Effritable / Dur - Blanc / Beige	Négatif	Négatif sur analyse
D1 - R+1	Vol 119	Murs et cloisons	Enduits ciment	P148	Réalisation d'un prélevement	Mur de refend		P148	Ciment - Dur - Gris	Négatif	Négatif sur analyse
D1 - R+1	Vol 119	Murs et cloisons	Enduits ciment	P148	Sondage et extension de la ZPSO du prélèvement P148	Mur de refend		P148	Ciment - Dur - Gris	Négatif	Négatif sur analyse
D1 - R+1	Vol 119	Murs et cloisons	Enduits ciment	S470	Sondage et extension de la ZPSO du prélèvement P148	Mur de refend		P148	Ciment - Dur - Gris	Négatif	Négatif sur analyse

GRILLE DE RÉSULTAT DU REPÉRAGE DES MPCA POUR LA CATEGORIE : Parois verticales intérieures et enduits

Plan	Localisation	Composant	Partie composant	Réf action	Observation	Précision loc.	Ref photo	Ref Prél.	Descriptif	Résultat	Conclusion
D1 - R+1	Vol 149	Murs et cloisons	Enduits ciment	S1401	Sondage et extension de la ZPSO du prélèvement P148	Mur de refend		P148	Ciment - Dur - Gris	Négatif	Négatif sur analyse
D1 - R+1	Vol 149	Murs et cloisons	Enduits ciment	S1402	Sondage et extension de la ZPSO du prélèvement P148	Mur de refend		P148	Ciment - Dur - Gris	Négatif	Négatif sur analyse
D1 - R+1	Vol 149	Murs et cloisons	Enduits ciment	S1403	Sondage et extension de la ZPSO du prélèvement P148	Mur de refend		P148	Ciment - Dur - Gris	Négatif	Négatif sur analyse
D1 - R+1	Vol 149	Murs et cloisons	Enduits ciment	S1404	Sondage et extension de la ZPSO du prélèvement P148	Mur de refend		P148	Ciment - Dur - Gris	Négatif	Négatif sur analyse
D1 - R+1	Vol 149	Murs et cloisons	Enduits ciment	S1405	Sondage et extension de la ZPSO du prélèvement P148	Mur de refend		P148	Ciment - Dur - Gris	Négatif	Négatif sur analyse
D1 - R+1	Vol 149	Murs et cloisons	Enduits ciment	S1406	Sondage et extension de la ZPSO du prélèvement P148	Mur de refend		P148	Ciment - Dur - Gris	Négatif	Négatif sur analyse
D1 - R+1	Vol 149	Murs et cloisons	Enduits ciment	S1407	Sondage et extension de la ZPSO du prélèvement P148	Mur de refend		P148	Ciment - Dur - Gris	Négatif	Négatif sur analyse

GRILLE DE RÉSULTAT DU REPÉRAGE DES MPCA POUR LA CATEGORIE : Parois verticales intérieures et enduits

Plan	Localisation	Composant	Partie composant	Réf action	Observation	Précision loc.	Ref photo	Ref Prél.	Descriptif	Résultat	Conclusion
D1 - R+1	Vol 119	Murs et cloisons	Enduits ciment	S1408	Sondage et extension de la ZPSO du prélèvement P148	Mur de refend		P148	Ciment - Dur - Gris	Négatif	Négatif sur analyse
D1 - R+1	Vol 119	Murs et cloisons	Enduits ciment	S1409	Sondage et extension de la ZPSO du prélèvement P148	Mur de refend		P148	Ciment - Dur - Gris	Négatif	Négatif sur analyse
D1 - R+1	Vol 119	Murs et cloisons	Enduits ciment	S1410	Sondage et extension de la ZPSO du prélèvement P148	Mur de refend		P148	Ciment - Dur - Gris	Négatif	Négatif sur analyse
D1 - R+1	Vol 119 - Vol 149	Murs et cloisons	Enduits ciment	P148 - S470 - S1401 - S1402 - S1403 - S1404 - S1405 - S1406 - S1407 - S1408 - S1409 - S1410	Sondage et extension de la ZPSO du prélèvement P148	Mur de refend		P148	Ciment - Dur - Gris	Négatif	Négatif sur analyse
D1 - R+1	Vol 138	Cloisons légères ou préfabriquées	Enduits ciment	P150	Réalisation d'un prélevement	Cloisons séparative	002ER061235-2 n °150 - 1	P150	Ciment - Dur - Gris	Négatif	Négatif sur analyse

GRILLE DE RÉSULTAT DU REPÉRAGE DES MPCA POUR LA CATEGORIE : Parois verticales intérieures et enduits

Plan	Localisation	Composant	Partie composant	Réf action	Observation	Précision loc.	Ref photo	Ref Prél.	Descriptif	Résultat	Conclusion
D1 - R+1	1109	Cloisons légères ou préfabriquées	Peinture cloison bois	P155	Réalisation d'un prélevement		002ER061235-2 n°155 - 1 - 002ER061235-2 n°155 - 2	P155	Peinture - Effritable - Beige	Négatif	Négatif sur analyse
D1 - R+1	1109	Cloisons légères ou préfabriquées	Peinture cloison bois	P155	Sondage et extension de la ZPSO du prélèvement P155		002ER061235-2 n°155 - 1 - 002ER061235-2 n°155 - 2	P155	Peinture - Effritable - Beige	Négatif	Négatif sur analyse
D1 - R+1	1110	Cloisons légères ou préfabriquées	Peinture cloison bois	S690	Sondage et extension de la ZPSO du prélèvement P155		002ER061235-2 n°155 - 1 - 002ER061235-2 n°155 - 2	P155	Peinture - Effritable - Beige	Négatif	Négatif sur analyse

GRILLE DE RÉSULTAT DU REPÉRAGE DES MPCA POUR LA CATEGORIE : Parois verticales intérieures et enduits

Plan	Localisation	Composant	Partie composant	Réf action	Observation	Précision loc.	Ref photo	Ref Prél.	Descriptif	Résultat	Conclusion
D1 - R+1	1111	Cloisons légères ou préfabriquées	Peinture cloison bois	S691	Sondage et extension de la ZPSO du prélèvement P155		002ER061235-2 n°155 - 1 - 002ER061235-2 n°155 - 2	P155	Peinture - Effritable - Beige	Négatif	Négatif sur analyse
D1 - R+1	1112	Cloisons légères ou préfabriquées	Peinture cloison bois	S692	Sondage et extension de la ZPSO du prélèvement P155		002ER061235-2 n°155 - 1 - 002ER061235-2 n°155 - 2	P155	Peinture - Effritable - Beige	Négatif	Négatif sur analyse
D1 - R+1	1109 - 1110 - 1111 - 1112	Cloisons légères ou préfabriquées	Peinture cloison bois	P155 - S690 - S691 - S692	Sondage et extension de la ZPSO du prélèvement P155		002ER061235-2 n°155 - 1 - 002ER061235-2 n°155 - 2	P155	Peinture - Effritable - Beige	Négatif	Négatif sur analyse

GRILLE DE RÉSULTAT DU REPÉRAGE DES MPCA POUR LA CATEGORIE : Parois verticales intérieures et enduits

Plan	Localisation	Composant	Partie composant	Réf action	Observation	Précision loc.	Ref photo	Ref Prél.	Descriptif	Résultat	Conclusion
D1 - R+1	1109	Murs et cloisons	Enduits ciment	P156	Réalisation d'un prélevement	Mur de refend	002ER 06123 5-2 n °156 - 1	P156	Peinture / Enduit / Ciment - Effritable / Effritable / Effritable - Beige / Blanc / Gris	Négatif	Négatif sur analyse
D1 - R+1	1109	Murs et cloisons	Enduits ciment	S500	Sondage et extension de la ZPSO du prélèvement P156	Mur de refend	002ER 06123 5-2 n °156 - 1	P156	Peinture / Enduit / Ciment - Effritable / Effritable / Effritable - Beige / Blanc / Gris	Négatif	Négatif sur analyse
D1 - R+1	1110	Murs et cloisons	Enduits ciment	S501	Sondage et extension de la ZPSO du prélèvement P156	Mur de refend	002ER 06123 5-2 n °156 - 1	P156	Peinture / Enduit / Ciment - Effritable / Effritable / Effritable - Beige / Blanc / Gris	Négatif	Négatif sur analyse
D1 - R+1	1110	Murs et cloisons	Enduits ciment	S502	Sondage et extension de la ZPSO du prélèvement P156	Mur de refend	002ER 06123 5-2 n °156 - 1	P156	Peinture / Enduit / Ciment - Effritable / Effritable / Effritable - Beige / Blanc / Gris	Négatif	Négatif sur analyse

GRILLE DE RÉSULTAT DU REPÉRAGE DES MPCA POUR LA CATEGORIE : Parois verticales intérieures et enduits

Plan	Localisation	Composant	Partie composant	Réf action	Observation	Précision loc.	Ref photo	Ref Prél.	Descriptif	Résultat	Conclusion
D1 - R+1	1111	Murs et cloisons	Enduits ciment	S503	Sondage et extension de la ZPSO du prélèvement P156	Mur de refend	002ER 06123 5-2 n °156 - 1	P156	Peinture / Enduit / Ciment - Effritable / Effritable / Effritable - Beige / Blanc / Gris	Négatif	Négatif sur analyse
D1 - R+1	1111	Murs et cloisons	Enduits ciment	S504	Sondage et extension de la ZPSO du prélèvement P156	Mur de refend	002ER 06123 5-2 n °156 - 1	P156	Peinture / Enduit / Ciment - Effritable / Effritable / Effritable - Beige / Blanc / Gris	Négatif	Négatif sur analyse
D1 - R+1	1112	Murs et cloisons	Enduits ciment	S505	Sondage et extension de la ZPSO du prélèvement P156	Mur de refend	002ER 06123 5-2 n °156 - 1	P156	Peinture / Enduit / Ciment - Effritable / Effritable / Effritable - Beige / Blanc / Gris	Négatif	Négatif sur analyse
D1 - R+1	1109 - 1110 - 1111 - 1112	Murs et cloisons	Enduits ciment	S500 - S501 - S502 - S503 - S504 - S505	Sondage et extension de la ZPSO du prélèvement P156	Mur de refend	002ER 06123 5-2 n °156 - 1	P156	Peinture / Enduit / Ciment - Effritable / Effritable / Effritable - Beige / Blanc / Gris	Négatif	Négatif sur analyse

GRILLE DE RÉSULTAT DU REPÉRAGE DES MPCA POUR LA CATEGORIE : Parois verticales intérieures et enduits

Plan	Localisation	Composant	Partie composant	Réf action	Observation	Précision loc.	Ref photo	Ref Prél.	Descriptif	Résultat	Conclusion
D1 - R+1	1109	Murs et cloisons	Enduits ciment	P157	Réalisation d'un prélevement	Donnant sur l'extérieur	002ER 06123 5-2 n °157 - 1	P157	Peinture / Enduit / Ciment - Effritable / Effritable / Effritable - Beige / Blanc / Gris	Négatif	Négatif sur analyse
D1 - R+1	1110	Murs et cloisons	Enduits ciment	S497	Sondage et extension de la ZPSO du prélèvement P157	Donnant sur l'extérieur	002ER 06123 5-2 n °157 - 1	P157	Peinture / Enduit / Ciment - Effritable / Effritable / Effritable - Beige / Blanc / Gris	Négatif	Négatif sur analyse
D1 - R+1	1111	Murs et cloisons	Enduits ciment	S498	Sondage et extension de la ZPSO du prélèvement P157	Donnant sur l'extérieur	002ER 06123 5-2 n °157 - 1	P157	Peinture / Enduit / Ciment - Effritable / Effritable / Effritable - Beige / Blanc / Gris	Négatif	Négatif sur analyse
D1 - R+1	1112	Murs et cloisons	Enduits ciment	S499	Sondage et extension de la ZPSO du prélèvement P157	Donnant sur l'extérieur	002ER 06123 5-2 n °157 - 1	P157	Peinture / Enduit / Ciment - Effritable / Effritable / Effritable - Beige / Blanc / Gris	Négatif	Négatif sur analyse

GRILLE DE RÉSULTAT DU REPÉRAGE DES MPCA POUR LA CATEGORIE : Parois verticales intérieures et enduits

Plan	Localisation	Composant	Partie composant	Réf action	Observation	Précision loc.	Ref photo	Ref Prél.	Descriptif	Résultat	Conclusion
D1 - R+1	1110 - 1111 - 1112	Murs et cloisons	Enduits ciment	S497 - S498 - S499	Sondage et extension de la ZPSO du prélèvement P157	Donnant sur l'extérieur	002ER 06123 5-2 n °157 - 1	P157	Peinture / Enduit / Ciment - Effritable / Effritable / Effritable - Beige / Blanc / Gris	Négatif	Négatif sur analyse
D1 - R+1	1109	Murs et cloisons	Enduits ciment	P158	Réalisation d'un prélevement	Mur de refend	002ER 06123 5-2 n °158 - 1	P158	Peinture / Enduit - Effritable / Effritable - Beige / Beige	Négatif	Négatif sur analyse
D1 - R+1	1110	Murs et cloisons	Enduits ciment	S492	Sondage et extension de la ZPSO du prélèvement P158	Mur de refend	002ER 06123 5-2 n °158 - 1	P158	Peinture / Enduit - Effritable / Effritable - Beige / Beige	Négatif	Négatif sur analyse
D1 - R+1	1112	Murs et cloisons	Enduits ciment	S493	Sondage et extension de la ZPSO du prélèvement P158	Mur de refend	002ER 06123 5-2 n °158 - 1	P158	Peinture / Enduit - Effritable / Effritable - Beige / Beige	Négatif	Négatif sur analyse
D1 - R+1	1117	Murs et cloisons	Enduits ciment	S494	Sondage et extension de la ZPSO du prélèvement P158	Mur de refend	002ER 06123 5-2 n °158 - 1	P158	Peinture / Enduit - Effritable / Effritable - Beige / Beige	Négatif	Négatif sur analyse

GRILLE DE RÉSULTAT DU REPÉRAGE DES MPCA POUR LA CATEGORIE : Parois verticales intérieures et enduits

Plan	Localisation	Composant	Partie composant	Réf action	Observation	Précision loc.	Ref photo	Ref Prél.	Descriptif	Résultat	Conclusion
D1 - R+1	1119	Murs et cloisons	Enduits ciment	S495	Sondage et extension de la ZPSO du prélèvement P158	Mur de refend	002ER 06123 5-2 n °158 - 1	P158	Peinture / Enduit - Effritable / Effritable - Beige / Beige	Négatif	Négatif sur analyse
D1 - R+1	1120	Murs et cloisons	Enduits ciment	S496	Sondage et extension de la ZPSO du prélèvement P158	Mur de refend	002ER 06123 5-2 n °158 - 1	P158	Peinture / Enduit - Effritable / Effritable - Beige / Beige	Négatif	Négatif sur analyse
D1 - R+1	1110 - 1112 - 1117 - 1119 - 1120	Murs et cloisons	Enduits ciment	S492 - S493 - S494 - S495 - S496	Sondage et extension de la ZPSO du prélèvement P158	Mur de refend	002ER 06123 5-2 n °158 - 1	P158	Peinture / Enduit - Effritable / Effritable - Beige / Beige	Négatif	Négatif sur analyse
D1 - R+1	1109	Poteaux (périphériques et intérieurs)	Enduits ciment	P160	Réalisation d'un prélevement		002ER 06123 5-2 n °160 - 1	P160	Enduit / Ciment - Effritable / Effritable - Beige / Gris	Négatif	Négatif sur analyse
D1 - R+1	1109	Cloisons légères ou préfabriquées	Enduits plâtre	P161	Réalisation d'un prélevement	Cloisons séparative	002ER 06123 5-2 n °161 - 1	P161	Peinture / Enduit / Ciment - Effritable / Effritable / Effritable - Blanc / Beige / Gris	Négatif	Négatif sur analyse

GRILLE DE RÉSULTAT DU REPÉRAGE DES MPCA POUR LA CATEGORIE : Parois verticales intérieures et enduits

Plan	Localisation	Composant	Partie composant	Réf action	Observation	Précision loc.	Ref photo	Ref Prél.	Descriptif	Résultat	Conclusion
D1 - R+1	1109	Cloisons légères ou préfabriquées	Enduits plâtre	P161	Sondage et extension de la ZPSO du prélèvement P161	Cloisons séparative	002ER061235-2 n°161 - 1	P161	Peinture / Enduit / Ciment - Effritable / Effritable / Effritable - Blanc / Beige / Gris	Négatif	Négatif sur analyse
D1 - R+1	1111	Cloisons légères ou préfabriquées	Enduits plâtre	S689	Sondage et extension de la ZPSO du prélèvement P161	Cloisons séparative	002ER061235-2 n°161 - 1	P161	Peinture / Enduit / Ciment - Effritable / Effritable / Effritable - Blanc / Beige / Gris	Négatif	Négatif sur analyse
D1 - R+1	1109 - 1111	Cloisons légères ou préfabriquées	Enduits plâtre	P161 - S689	Sondage et extension de la ZPSO du prélèvement P161	Cloisons séparative	002ER061235-2 n°161 - 1	P161	Peinture / Enduit / Ciment - Effritable / Effritable / Effritable - Blanc / Beige / Gris	Négatif	Négatif sur analyse
D1 - R+1	1129	Murs et cloisons	Enduits ciment	P163	Réalisation d'un prélevement	Mur de refend	002ER061235-2 n°163 - 1	P163	Peinture / Enduit / Ciment - Effritable / Effritable / Effritable - Blanc / Beige / Gris	Négatif	Négatif sur analyse

GRILLE DE RÉSULTAT DU REPÉRAGE DES MPCA POUR LA CATEGORIE : Parois verticales intérieures et enduits

Plan	Localisation	Composant	Partie composant	Réf action	Observation	Précision loc.	Ref photo	Ref Prél.	Descriptif	Résultat	Conclusion
D1 - R+1	1127	Murs et cloisons	Enduits ciment	S602	Sondage et extension de la ZPSO du prélèvement P163	Mur de refend	002ER 06123 5-2 n °163 - 1	P163	Peinture / Enduit / Ciment - Effritable / Effritable / Effritable - Blanc / Beige / Gris	Négatif	Négatif sur analyse
D1 - R+1	1128	Murs et cloisons	Enduits ciment	S603	Sondage et extension de la ZPSO du prélèvement P163	Mur de refend	002ER 06123 5-2 n °163 - 1	P163	Peinture / Enduit / Ciment - Effritable / Effritable / Effritable - Blanc / Beige / Gris	Négatif	Négatif sur analyse
D1 - R+1	1128	Murs et cloisons	Enduits ciment	S604	Sondage et extension de la ZPSO du prélèvement P163	Mur de refend	002ER 06123 5-2 n °163 - 1	P163	Peinture / Enduit / Ciment - Effritable / Effritable / Effritable - Blanc / Beige / Gris	Négatif	Négatif sur analyse
D1 - R+1	1129	Murs et cloisons	Enduits ciment	S605	Sondage et extension de la ZPSO du prélèvement P163	Mur de refend	002ER 06123 5-2 n °163 - 1	P163	Peinture / Enduit / Ciment - Effritable / Effritable / Effritable - Blanc / Beige / Gris	Négatif	Négatif sur analyse

GRILLE DE RÉSULTAT DU REPÉRAGE DES MPCA POUR LA CATEGORIE : Parois verticales intérieures et enduits

Plan	Localisation	Composant	Partie composant	Réf action	Observation	Précision loc.	Ref photo	Ref Prél.	Descriptif	Résultat	Conclusion
D1 - R+1	1130	Murs et cloisons	Enduits ciment	S606	Sondage et extension de la ZPSO du prélèvement P163	Mur de refend	002ER 06123 5-2 n °163 - 1	P163	Peinture / Enduit / Ciment - Effritable / Effritable / Effritable - Blanc / Beige / Gris	Négatif	Négatif sur analyse
D1 - R+1	1131	Murs et cloisons	Enduits ciment	S607	Sondage et extension de la ZPSO du prélèvement P163	Mur de refend	002ER 06123 5-2 n °163 - 1	P163	Peinture / Enduit / Ciment - Effritable / Effritable / Effritable - Blanc / Beige / Gris	Négatif	Négatif sur analyse
D1 - R+1	1132	Murs et cloisons	Enduits ciment	S608	Sondage et extension de la ZPSO du prélèvement P163	Mur de refend	002ER 06123 5-2 n °163 - 1	P163	Peinture / Enduit / Ciment - Effritable / Effritable / Effritable - Blanc / Beige / Gris	Négatif	Négatif sur analyse
D1 - R+1	1133	Murs et cloisons	Enduits ciment	S609	Sondage et extension de la ZPSO du prélèvement P163	Mur de refend	002ER 06123 5-2 n °163 - 1	P163	Peinture / Enduit / Ciment - Effritable / Effritable / Effritable - Blanc / Beige / Gris	Négatif	Négatif sur analyse

GRILLE DE RÉSULTAT DU REPÉRAGE DES MPCA POUR LA CATEGORIE : Parois verticales intérieures et enduits

Plan	Localisation	Composant	Partie composant	Réf action	Observation	Précision loc.	Ref photo	Ref Prél.	Descriptif	Résultat	Conclusion
D1 - R+1	1134	Murs et cloisons	Enduits ciment	S610	Sondage et extension de la ZPSO du prélèvement P163	Mur de refend	002ER 06123 5-2 n °163 - 1	P163	Peinture / Enduit / Ciment - Effritable / Effritable / Effritable - Blanc / Beige / Gris	Négatif	Négatif sur analyse
D1 - R+1	1127 - 1128 - 1129 - 1130 - 1131 - 1132 - 1133 - 1134	Murs et cloisons	Enduits ciment	S602 - S603 - S604 - S605 - S606 - S607 - S608 - S609 - S610	Sondage et extension de la ZPSO du prélèvement P163	Mur de refend	002ER 06123 5-2 n °163 - 1	P163	Peinture / Enduit / Ciment - Effritable / Effritable / Effritable - Blanc / Beige / Gris	Négatif	Négatif sur analyse
D1 - R+1	1129	Murs et cloisons	Enduits ciment	P164	Réalisation d'un prélevement	Donnant sur l'extérieur	002ER 06123 5-2 n °164 - 1	P164	Peinture / Enduit - Effritable / Effritable - Blanc / Beige	Négatif	Négatif sur analyse
D1 - R+1	1127	Murs et cloisons	Enduits ciment	S595	Sondage et extension de la ZPSO du prélèvement P164	Donnant sur l'extérieur	002ER 06123 5-2 n °164 - 1	P164	Peinture / Enduit - Effritable / Effritable - Blanc / Beige	Négatif	Négatif sur analyse
D1 - R+1	1128	Murs et cloisons	Enduits ciment	S596	Sondage et extension de la ZPSO du prélèvement P164	Donnant sur l'extérieur	002ER 06123 5-2 n °164 - 1	P164	Peinture / Enduit - Effritable / Effritable - Blanc / Beige	Négatif	Négatif sur analyse

GRILLE DE RÉSULTAT DU REPÉRAGE DES MPCA POUR LA CATEGORIE : Parois verticales intérieures et enduits

Plan	Localisation	Composant	Partie composant	Réf action	Observation	Précision loc.	Ref photo	Ref Prél.	Descriptif	Résultat	Conclusion
D1 - R+1	1130	Murs et cloisons	Enduits ciment	S597	Sondage et extension de la ZPSO du prélèvement P164	Donnant sur l'extérieur	002ER 06123 5-2 n °164 - 1	P164	Peinture / Enduit - Effritable / Effritable - Blanc / Beige	Négatif	Négatif sur analyse
D1 - R+1	1131	Murs et cloisons	Enduits ciment	S598	Sondage et extension de la ZPSO du prélèvement P164	Donnant sur l'extérieur	002ER 06123 5-2 n °164 - 1	P164	Peinture / Enduit - Effritable / Effritable - Blanc / Beige	Négatif	Négatif sur analyse
D1 - R+1	1132	Murs et cloisons	Enduits ciment	S599	Sondage et extension de la ZPSO du prélèvement P164	Donnant sur l'extérieur	002ER 06123 5-2 n °164 - 1	P164	Peinture / Enduit - Effritable / Effritable - Blanc / Beige	Négatif	Négatif sur analyse
D1 - R+1	1133	Murs et cloisons	Enduits ciment	S600	Sondage et extension de la ZPSO du prélèvement P164	Donnant sur l'extérieur	002ER 06123 5-2 n °164 - 1	P164	Peinture / Enduit - Effritable / Effritable - Blanc / Beige	Négatif	Négatif sur analyse
D1 - R+1	1134	Murs et cloisons	Enduits ciment	S601	Sondage et extension de la ZPSO du prélèvement P164	Donnant sur l'extérieur	002ER 06123 5-2 n °164 - 1	P164	Peinture / Enduit - Effritable / Effritable - Blanc / Beige	Négatif	Négatif sur analyse

GRILLE DE RÉSULTAT DU REPÉRAGE DES MPCA POUR LA CATEGORIE : Parois verticales intérieures et enduits

Plan	Localisation	Composant	Partie composant	Réf action	Observation	Précision loc.	Ref photo	Ref Prél.	Descriptif	Résultat	Conclusion
D1 - R+1	1127 - 1128 - 1130 - 1131 - 1132 - 1133 - 1134	Murs et cloisons	Enduits ciment	S595 - S596 - S597 - S598 - S599 - S600 - S601	Sondage et extension de la ZPSO du prélèvement P164	Donnant sur l'extérieur	002ER 06123 5-2 n °164 - 1	P164	Peinture / Enduit - Effritable / Effritable - Blanc / Beige	Négatif	Négatif sur analyse
D1 - R+1	1129	Cloisons légères ou préfabriquées	Enduits ciment	P165	Réalisation d'un prélevement	Cloisons séparative	002ER 06123 5-2 n °165 - 1	P165	Peinture / Enduit / Ciment - Effritable / Effritable / Effritable - Blanc / Beige / Gris	Négatif	Négatif sur analyse
D1 - R+1	1130	Cloisons légères ou préfabriquées	Enduits ciment	S611	Sondage et extension de la ZPSO du prélèvement P165	Cloisons séparative	002ER 06123 5-2 n °165 - 1	P165	Peinture / Enduit / Ciment - Effritable / Effritable / Effritable - Blanc / Beige / Gris	Négatif	Négatif sur analyse
D1 - R+1	1131	Cloisons légères ou préfabriquées	Enduits ciment	S612	Sondage et extension de la ZPSO du prélèvement P165	Cloisons séparative	002ER 06123 5-2 n °165 - 1	P165	Peinture / Enduit / Ciment - Effritable / Effritable / Effritable - Blanc / Beige / Gris	Négatif	Négatif sur analyse

GRILLE DE RÉSULTAT DU REPÉRAGE DES MPCA POUR LA CATEGORIE : Parois verticales intérieures et enduits

Plan	Localisation	Composant	Partie composant	Réf action	Observation	Précision loc.	Ref photo	Ref Prél.	Descriptif	Résultat	Conclusion
D1 - R+1	1132	Cloisons légères ou préfabriquées	Enduits ciment	S613	Sondage et extension de la ZPSO du prélèvement P165	Cloisons séparative	002ER 06123 5-2 n °165 - 1	P165	Peinture / Enduit / Ciment - Effritable / Effritable / Effritable - Blanc / Beige / Gris	Négatif	Négatif sur analyse
D1 - R+1	1133	Cloisons légères ou préfabriquées	Enduits ciment	S614	Sondage et extension de la ZPSO du prélèvement P165	Cloisons séparative	002ER 06123 5-2 n °165 - 1	P165	Peinture / Enduit / Ciment - Effritable / Effritable / Effritable - Blanc / Beige / Gris	Négatif	Négatif sur analyse
D1 - R+1	1134	Cloisons légères ou préfabriquées	Enduits ciment	S615	Sondage et extension de la ZPSO du prélèvement P165	Cloisons séparative	002ER 06123 5-2 n °165 - 1	P165	Peinture / Enduit / Ciment - Effritable / Effritable / Effritable - Blanc / Beige / Gris	Négatif	Négatif sur analyse
D1 - R+1	1130 - 1131 - 1132 - 1133 - 1134	Cloisons légères ou préfabriquées	Enduits ciment	S611 - S612 - S613 - S614 - S615	Sondage et extension de la ZPSO du prélèvement P165	Cloisons séparative	002ER 06123 5-2 n °165 - 1	P165	Peinture / Enduit / Ciment - Effritable / Effritable / Effritable - Blanc / Beige / Gris	Négatif	Négatif sur analyse

GRILLE DE RÉSULTAT DU REPÉRAGE DES MPCA POUR LA CATEGORIE : Parois verticales intérieures et enduits

Plan	Localisation	Composant	Partie composant	Réf action	Observation	Précision loc.	Ref photo	Ref Prél.	Descriptif	Résultat	Conclusion
D1 - R+1	1129	Poteaux (périphériques et intérieurs)	Enduits ciment	P168	Réalisation d'un prélevement		002ER061235-2 n°168 - 1	P168	Peinture / Enduit - Effritable / Effritable - Blanc / Beige	Négatif	Négatif sur analyse
D1 - R+1	1129	Cloisons légères ou préfabriquées	Enduits ciment	P169	Réalisation d'un prélevement	Cloisons séparative	002ER061235-2 n°169 - 1	P169	Peinture / Enduit - Effritable / Effritable - Blanc / Beige	Négatif	Négatif sur analyse
D1 - R+1	1129	Murs et cloisons	Enduits ciment	P170	Réalisation d'un prélevement	Mur de refend	002ER061235-2 n°170 - 1	P170	Peinture / Enduit - Effritable / Effritable - Blanc / Beige	Négatif	Négatif sur analyse
D1 - R+1	1131	Murs et cloisons	Enduits ciment	S544	Sondage et extension de la ZPSO du prélèvement P170	Mur de refend	002ER061235-2 n°170 - 1	P170	Peinture / Enduit - Effritable / Effritable - Blanc / Beige	Négatif	Négatif sur analyse
D1 - R+1	1132	Murs et cloisons	Enduits ciment	S545	Sondage et extension de la ZPSO du prélèvement P170	Mur de refend	002ER061235-2 n°170 - 1	P170	Peinture / Enduit - Effritable / Effritable - Blanc / Beige	Négatif	Négatif sur analyse

GRILLE DE RÉSULTAT DU REPÉRAGE DES MPCA POUR LA CATEGORIE : Parois verticales intérieures et enduits

Plan	Localisation	Composant	Partie composant	Réf action	Observation	Précision loc.	Ref photo	Ref Prél.	Descriptif	Résultat	Conclusion
D1 - R+1	1133	Murs et cloisons	Enduits ciment	S546	Sondage et extension de la ZPSO du prélèvement P170	Mur de refend	002ER 06123 5-2 n °170 - 1	P170	Peinture / Enduit - Effritable / Effritable - Blanc / Beige	Négatif	Négatif sur analyse
D1 - R+1	1134	Murs et cloisons	Enduits ciment	S547	Sondage et extension de la ZPSO du prélèvement P170	Mur de refend	002ER 06123 5-2 n °170 - 1	P170	Peinture / Enduit - Effritable / Effritable - Blanc / Beige	Négatif	Négatif sur analyse
D1 - R+1	1130	Murs et cloisons	Enduits ciment	S548	Sondage et extension de la ZPSO du prélèvement P170	Mur de refend	002ER 06123 5-2 n °170 - 1	P170	Peinture / Enduit - Effritable / Effritable - Blanc / Beige	Négatif	Négatif sur analyse
D1 - R+1	1131 - 1132 - 1133 - 1134 - 1130	Murs et cloisons	Enduits ciment	S544 - S545 - S546 - S547 - S548	Sondage et extension de la ZPSO du prélèvement P170	Mur de refend	002ER 06123 5-2 n °170 - 1	P170	Peinture / Enduit - Effritable / Effritable - Blanc / Beige	Négatif	Négatif sur analyse

GRILLE DE RÉSULTAT DU REPÉRAGE DES MPCA POUR LA CATEGORIE : Parois verticales intérieures et enduits

Plan	Localisation	Composant	Partie composant	Réf action	Observation	Précision loc.	Ref photo	Ref Prél.	Descriptif	Résultat	Conclusion
D1 - R+1	1129	Cloisons légères ou préfabriquées	Jonction entre panneaux préfabriqués	P171	Réalisation d'un prélevement		002ER061235-2 n°171 - 1	P171 Phase 1	Peinture / Toile / Enduit / Papier / Enduit - Effritable / Souple Fibreux / Effritable / Souple Fibreux / Effritable - Blanc / Blanc / Blanc / Beige / Blanc	Négatif	Négatif sur analyse
D1 - R+1	1129	Cloisons légères ou préfabriquées	Jonction entre panneaux préfabriqués	P171	Sondage et extension de la ZPSO du prélèvement P171		002ER061235-2 n°171 - 1	P171 Phase 1	Peinture / Toile / Enduit / Papier / Enduit - Effritable / Souple Fibreux / Effritable / Souple Fibreux / Effritable - Blanc / Blanc / Blanc / Beige / Blanc	Négatif	Négatif sur analyse

GRILLE DE RÉSULTAT DU REPÉRAGE DES MPCA POUR LA CATEGORIE : Parois verticales intérieures et enduits

Plan	Localisation	Composant	Partie composant	Réf action	Observation	Précision loc.	Ref photo	Ref Prél.	Descriptif	Résultat	Conclusion
D1 - R+1	Vol 198	Cloisons légères ou préfabriquées	Jonction entre panneaux préfabriqués	S540	Sondage et extension de la ZPSO du prélèvement P171		002ER061235-2 n°171 - 1	P171 Phase 1	Peinture / Toile / Enduit / Papier / Enduit - Effritable / Souple Fibreux / Effritable / Souple Fibreux / Effritable - Blanc / Blanc / Blanc / Beige / Blanc	Négatif	Négatif sur analyse
D1 - R+1	1132	Cloisons légères ou préfabriquées	Jonction entre panneaux préfabriqués	S541	Sondage et extension de la ZPSO du prélèvement P171		002ER061235-2 n°171 - 1	P171 Phase 1	Peinture / Toile / Enduit / Papier / Enduit - Effritable / Souple Fibreux / Effritable / Souple Fibreux / Effritable - Blanc / Blanc / Blanc / Beige / Blanc	Négatif	Négatif sur analyse

GRILLE DE RÉSULTAT DU REPÉRAGE DES MPCA POUR LA CATEGORIE : Parois verticales intérieures et enduits

Plan	Localisation	Composant	Partie composant	Réf action	Observation	Précision loc.	Ref photo	Ref Prél.	Descriptif	Résultat	Conclusion
D1 - R+1	1133	Cloisons légères ou préfabriquées	Jonction entre panneaux préfabriqués	S542	Sondage et extension de la ZPSO du prélèvement P171		002ER061235-2 n°171 - 1	P171 Phase 1	Peinture / Toile / Enduit / Papier / Enduit - Effritable / Souple Fibreux / Effritable / Souple Fibreux / Effritable - Blanc / Blanc / Blanc / Beige / Blanc	Négatif	Négatif sur analyse
D1 - R+1	1134	Cloisons légères ou préfabriquées	Jonction entre panneaux préfabriqués	S543	Sondage et extension de la ZPSO du prélèvement P171		002ER061235-2 n°171 - 1	P171 Phase 1	Peinture / Toile / Enduit / Papier / Enduit - Effritable / Souple Fibreux / Effritable / Souple Fibreux / Effritable - Blanc / Blanc / Blanc / Beige / Blanc	Négatif	Négatif sur analyse

GRILLE DE RÉSULTAT DU REPÉRAGE DES MPCA POUR LA CATEGORIE : Parois verticales intérieures et enduits

Plan	Localisation	Composant	Partie composant	Réf action	Observation	Précision loc.	Ref photo	Ref Prél.	Descriptif	Résultat	Conclusion
D1 - R+1	1130	Cloisons légères ou préfabriquées	Jonction entre panneaux préfabriqués	S552	Sondage et extension de la ZPSO du prélèvement P171		002ER061235-2 n°171 - 1	P171 Phase 1	Peinture / Toile / Enduit / Papier / Enduit - Effritable / Souple Fibreux / Effritable / Souple Fibreux / Effritable - Blanc / Blanc / Blanc / Beige / Blanc	Négatif	Négatif sur analyse
D1 - R+1	1129 - Vol 198 - 1132 - 1133 - 1134 - 1130	Cloisons légères ou préfabriquées	Jonction entre panneaux préfabriqués	P171 - S540 - S541 - S542 - S543 - S552	Sondage et extension de la ZPSO du prélèvement P171		002ER061235-2 n°171 - 1	P171 Phase 1	Peinture / Toile / Enduit / Papier / Enduit - Effritable / Souple Fibreux / Effritable / Souple Fibreux / Effritable - Blanc / Blanc / Blanc / Beige / Blanc	Négatif	Négatif sur analyse
D1 - R+1	1129	Cloisons légères ou préfabriquées	Jonction entre panneaux préfabriqués	P171	Réalisation d'un prélevement		002ER061235-2 n°171 - 1	P171 Phase 2	Plâtre - Effritable - Blanc	Négatif	Négatif sur analyse

GRILLE DE RÉSULTAT DU REPÉRAGE DES MPCA POUR LA CATEGORIE : Parois verticales intérieures et enduits

Plan	Localisation	Composant	Partie composant	Réf action	Observation	Précision loc.	Ref photo	Ref Prél.	Descriptif	Résultat	Conclusion
D1 - R+1	1129	Cloisons légères ou préfabriquées	Jonction entre panneaux préfabriqués	P171	Sondage et extension de la ZPSO du prélèvement P171		002ER061235-2 n°171 - 1	P171 Phase 2	Plâtre - Effritable - Blanc	Négatif	Négatif sur analyse
D1 - R+1	Vol 198	Cloisons légères ou préfabriquées	Jonction entre panneaux préfabriqués	S540	Sondage et extension de la ZPSO du prélèvement P171		002ER061235-2 n°171 - 1	P171 Phase 2	Plâtre - Effritable - Blanc	Négatif	Négatif sur analyse
D1 - R+1	1132	Cloisons légères ou préfabriquées	Jonction entre panneaux préfabriqués	S541	Sondage et extension de la ZPSO du prélèvement P171		002ER061235-2 n°171 - 1	P171 Phase 2	Plâtre - Effritable - Blanc	Négatif	Négatif sur analyse
D1 - R+1	1133	Cloisons légères ou préfabriquées	Jonction entre panneaux préfabriqués	S542	Sondage et extension de la ZPSO du prélèvement P171		002ER061235-2 n°171 - 1	P171 Phase 2	Plâtre - Effritable - Blanc	Négatif	Négatif sur analyse
D1 - R+1	1134	Cloisons légères ou préfabriquées	Jonction entre panneaux préfabriqués	S543	Sondage et extension de la ZPSO du prélèvement P171		002ER061235-2 n°171 - 1	P171 Phase 2	Plâtre - Effritable - Blanc	Négatif	Négatif sur analyse
D1 - R+1	1130	Cloisons légères ou préfabriquées	Jonction entre panneaux préfabriqués	S552	Sondage et extension de la ZPSO du prélèvement P171		002ER061235-2 n°171 - 1	P171 Phase 2	Plâtre - Effritable - Blanc	Négatif	Négatif sur analyse

GRILLE DE RÉSULTAT DU REPÉRAGE DES MPCA POUR LA CATEGORIE : Parois verticales intérieures et enduits

Plan	Localisation	Composant	Partie composant	Réf action	Observation	Précision loc.	Ref photo	Ref Prél.	Descriptif	Résultat	Conclusion
D1 - R+1	1129 - Vol 198 - 1132 - 1133 - 1134 - 1130	Cloisons légères ou préfabriquées	Jonction entre panneaux préfabriqués	P171 - S540 - S541 - S542 - S543 - S552	Sondage et extension de la ZPSO du prélèvement P171		002ER061235-2 n°171 - 1	P171 Phase 2	Plâtre - Effritable - Blanc	Négatif	Négatif sur analyse
D1 - R+1	1115	Poteaux (périphériques et intérieurs)	Enduits ciment	P180	Réalisation d'un prélevement		002ER061235-2 n°180 - 1	P180	Peinture / Toile / Enduit - Effritable / Souple Fibreux / Effritable - Blanc / Blanc / Beige	Négatif	Négatif sur analyse
D1 - R+1	1115	Murs et cloisons	Enduits ciment	P181	Réalisation d'un prélevement	Mur de refend	002ER061235-2 n°181 - 1	P181	Peinture / Enduit / Ciment - Effritable / Effritable / Effritable - Blanc / Gris Blanc / Gris	Négatif	Négatif sur analyse
D1 - R+1	1114	Murs et cloisons	Enduits ciment	S554	Sondage et extension de la ZPSO du prélèvement P181	Mur de refend	002ER061235-2 n°181 - 1	P181	Peinture / Enduit / Ciment - Effritable / Effritable / Effritable - Blanc / Gris Blanc / Gris	Négatif	Négatif sur analyse

GRILLE DE RÉSULTAT DU REPÉRAGE DES MPCA POUR LA CATEGORIE : Parois verticales intérieures et enduits

Plan	Localisation	Composant	Partie composant	Réf action	Observation	Précision loc.	Ref photo	Ref Prél.	Descriptif	Résultat	Conclusion
D1 - R+1	1114	Murs et cloisons	Enduits ciment	S555	Sondage et extension de la ZPSO du prélèvement P181	Mur de refend	002ER 06123 5-2 n °181 - 1	P181	Peinture / Enduit / Ciment - Effritable / Effritable / Effritable - Blanc / Gris Blanc / Gris	Négatif	Négatif sur analyse
D1 - R+1	1116	Murs et cloisons	Enduits ciment	S556	Sondage et extension de la ZPSO du prélèvement P181	Mur de refend	002ER 06123 5-2 n °181 - 1	P181	Peinture / Enduit / Ciment - Effritable / Effritable / Effritable - Blanc / Gris Blanc / Gris	Négatif	Négatif sur analyse
D1 - R+1	1117	Murs et cloisons	Enduits ciment	S557	Sondage et extension de la ZPSO du prélèvement P181	Mur de refend	002ER 06123 5-2 n °181 - 1	P181	Peinture / Enduit / Ciment - Effritable / Effritable / Effritable - Blanc / Gris Blanc / Gris	Négatif	Négatif sur analyse
D1 - R+1	1118	Murs et cloisons	Enduits ciment	S558	Sondage et extension de la ZPSO du prélèvement P181	Mur de refend	002ER 06123 5-2 n °181 - 1	P181	Peinture / Enduit / Ciment - Effritable / Effritable / Effritable - Blanc / Gris Blanc / Gris	Négatif	Négatif sur analyse

GRILLE DE RÉSULTAT DU REPÉRAGE DES MPCA POUR LA CATEGORIE : Parois verticales intérieures et enduits

Plan	Localisation	Composant	Partie composant	Réf action	Observation	Précision loc.	Ref photo	Ref Prél.	Descriptif	Résultat	Conclusion
D1 - R+1	1119	Murs et cloisons	Enduits ciment	S559	Sondage et extension de la ZPSO du prélèvement P181	Mur de refend	002ER 06123 5-2 n °181 - 1	P181	Peinture / Enduit / Ciment - Effritable / Effritable / Effritable - Blanc / Gris Blanc / Gris	Négatif	Négatif sur analyse
D1 - R+1	1120	Murs et cloisons	Enduits ciment	S560	Sondage et extension de la ZPSO du prélèvement P181	Mur de refend	002ER 06123 5-2 n °181 - 1	P181	Peinture / Enduit / Ciment - Effritable / Effritable / Effritable - Blanc / Gris Blanc / Gris	Négatif	Négatif sur analyse
D1 - R+1	1121	Murs et cloisons	Enduits ciment	S561	Sondage et extension de la ZPSO du prélèvement P181	Mur de refend	002ER 06123 5-2 n °181 - 1	P181	Peinture / Enduit / Ciment - Effritable / Effritable / Effritable - Blanc / Gris Blanc / Gris	Négatif	Négatif sur analyse
D1 - R+1	1123	Murs et cloisons	Enduits ciment	S632	Sondage et extension de la ZPSO du prélèvement P181	Mur de refend	002ER 06123 5-2 n °181 - 1	P181	Peinture / Enduit / Ciment - Effritable / Effritable / Effritable - Blanc / Gris Blanc / Gris	Négatif	Négatif sur analyse

GRILLE DE RÉSULTAT DU REPÉRAGE DES MPCA POUR LA CATEGORIE : Parois verticales intérieures et enduits

Plan	Localisation	Composant	Partie composant	Réf action	Observation	Précision loc.	Ref photo	Ref Prél.	Descriptif	Résultat	Conclusion
D1 - R+1	1124	Murs et cloisons	Enduits ciment	S633	Sondage et extension de la ZPSO du prélèvement P181	Mur de refend	002ER 06123 5-2 n °181 - 1	P181	Peinture / Enduit / Ciment - Effritable / Effritable / Effritable - Blanc / Gris Blanc / Gris	Négatif	Négatif sur analyse
D1 - R+1	1125	Murs et cloisons	Enduits ciment	S634	Sondage et extension de la ZPSO du prélèvement P181	Mur de refend	002ER 06123 5-2 n °181 - 1	P181	Peinture / Enduit / Ciment - Effritable / Effritable / Effritable - Blanc / Gris Blanc / Gris	Négatif	Négatif sur analyse
D1 - R+1	1126	Murs et cloisons	Enduits ciment	S635	Sondage et extension de la ZPSO du prélèvement P181	Mur de refend	002ER 06123 5-2 n °181 - 1	P181	Peinture / Enduit / Ciment - Effritable / Effritable / Effritable - Blanc / Gris Blanc / Gris	Négatif	Négatif sur analyse

GRILLE DE RÉSULTAT DU REPÉRAGE DES MPCA POUR LA CATEGORIE : Parois verticales intérieures et enduits

Plan	Localisation	Composant	Partie composant	Réf action	Observation	Précision loc.	Ref photo	Ref Prél.	Descriptif	Résultat	Conclusion
D1 - R+1	1114 - 1116 - 1117 - 1118 - 1119 - 1120 - 1121 - 1123 - 1124 - 1125 - 1126	Murs et cloisons	Enduits ciment	S554 - S555 - S556 - S557 - S558 - S559 - S560 - S561 - S632 - S633 - S634 - S635	Sondage et extension de la ZPSO du prélèvement P181	Mur de refend	002ER 06123 5-2 n °181 - 1	P181	Peinture / Enduit / Ciment - Effritable / Effritable / Effritable - Blanc / Gris Blanc / Gris	Négatif	Négatif sur analyse
D1 - R+1	1115	Murs et cloisons	Enduits ciment	P182	Réalisation d'un prélevement	Donnant sur l'extérieur	002ER 06123 5-2 n °182 - 1	P182	Peinture / Toile / Peinture / Enduit / Ciment - Effritable / Souple Fibreux / Effritable / Effritable / Effritable - Blanc / Blanc / Beige / Blanc / Gris	Négatif	Négatif sur analyse

GRILLE DE RÉSULTAT DU REPÉRAGE DES MPCA POUR LA CATEGORIE : Parois verticales intérieures et enduits

Plan	Localisation	Composant	Partie composant	Réf action	Observation	Précision loc.	Ref photo	Ref Prél.	Descriptif	Résultat	Conclusion
D1 - R+1	1114	Murs et cloisons	Enduits ciment	S562	Sondage et extension de la ZPSO du prélèvement P182	Donnant sur l'extérieur	002ER 06123 5-2 n °182 - 1	P182	Peinture / Toile / Peinture / Enduit / Ciment - Effritable / Souple Fibreux / Effritable / Effritable / Effritable - Blanc / Blanc / Beige / Blanc / Gris	Négatif	Négatif sur analyse
D1 - R+1	1116	Murs et cloisons	Enduits ciment	S563	Sondage et extension de la ZPSO du prélèvement P182	Donnant sur l'extérieur	002ER 06123 5-2 n °182 - 1	P182	Peinture / Toile / Peinture / Enduit / Ciment - Effritable / Souple Fibreux / Effritable / Effritable / Effritable - Blanc / Blanc / Beige / Blanc / Gris	Négatif	Négatif sur analyse

GRILLE DE RÉSULTAT DU REPÉRAGE DES MPCA POUR LA CATEGORIE : Parois verticales intérieures et enduits

Plan	Localisation	Composant	Partie composant	Réf action	Observation	Précision loc.	Ref photo	Ref Prél.	Descriptif	Résultat	Conclusion
D1 - R+1	1117	Murs et cloisons	Enduits ciment	S564	Sondage et extension de la ZPSO du prélèvement P182	Donnant sur l'extérieur	002ER 06123 5-2 n °182 - 1	P182	Peinture / Toile / Peinture / Enduit / Ciment - Effritable / Souple Fibreux / Effritable / Effritable / Effritable - Blanc / Blanc / Beige / Blanc / Gris	Négatif	Négatif sur analyse
D1 - R+1	1118	Murs et cloisons	Enduits ciment	S565	Sondage et extension de la ZPSO du prélèvement P182	Donnant sur l'extérieur	002ER 06123 5-2 n °182 - 1	P182	Peinture / Toile / Peinture / Enduit / Ciment - Effritable / Souple Fibreux / Effritable / Effritable / Effritable - Blanc / Blanc / Beige / Blanc / Gris	Négatif	Négatif sur analyse

GRILLE DE RÉSULTAT DU REPÉRAGE DES MPCA POUR LA CATEGORIE : Parois verticales intérieures et enduits

Plan	Localisation	Composant	Partie composant	Réf action	Observation	Précision loc.	Ref photo	Ref Prél.	Descriptif	Résultat	Conclusion
D1 - R+1	1119	Murs et cloisons	Enduits ciment	S566	Sondage et extension de la ZPSO du prélèvement P182	Donnant sur l'extérieur	002ER 06123 5-2 n °182 - 1	P182	Peinture / Toile / Peinture / Enduit / Ciment - Effritable / Souple Fibreux / Effritable / Effritable / Effritable - Blanc / Blanc / Beige / Blanc / Gris	Négatif	Négatif sur analyse
D1 - R+1	1120	Murs et cloisons	Enduits ciment	S567	Sondage et extension de la ZPSO du prélèvement P182	Donnant sur l'extérieur	002ER 06123 5-2 n °182 - 1	P182	Peinture / Toile / Peinture / Enduit / Ciment - Effritable / Souple Fibreux / Effritable / Effritable / Effritable - Blanc / Blanc / Beige / Blanc / Gris	Négatif	Négatif sur analyse

GRILLE DE RÉSULTAT DU REPÉRAGE DES MPCA POUR LA CATEGORIE : Parois verticales intérieures et enduits

Plan	Localisation	Composant	Partie composant	Réf action	Observation	Précision loc.	Ref photo	Ref Prél.	Descriptif	Résultat	Conclusion
D1 - R+1	1121	Murs et cloisons	Enduits ciment	S568	Sondage et extension de la ZPSO du prélèvement P182	Donnant sur l'extérieur	002ER 06123 5-2 n °182 - 1	P182	Peinture / Toile / Peinture / Enduit / Ciment - Effritable / Souple Fibreux / Effritable / Effritable / Effritable - Blanc / Blanc / Beige / Blanc / Gris	Négatif	Négatif sur analyse
D1 - R+1	1123	Murs et cloisons	Enduits ciment	S628	Sondage et extension de la ZPSO du prélèvement P182	Donnant sur l'extérieur	002ER 06123 5-2 n °182 - 1	P182	Peinture / Toile / Peinture / Enduit / Ciment - Effritable / Souple Fibreux / Effritable / Effritable / Effritable - Blanc / Blanc / Beige / Blanc / Gris	Négatif	Négatif sur analyse

GRILLE DE RÉSULTAT DU REPÉRAGE DES MPCA POUR LA CATEGORIE : Parois verticales intérieures et enduits

Plan	Localisation	Composant	Partie composant	Réf action	Observation	Précision loc.	Ref photo	Ref Prél.	Descriptif	Résultat	Conclusion
D1 - R+1	1124	Murs et cloisons	Enduits ciment	S629	Sondage et extension de la ZPSO du prélèvement P182	Donnant sur l'extérieur	002ER 06123 5-2 n °182 - 1	P182	Peinture / Toile / Peinture / Enduit / Ciment - Effritable / Souple Fibreux / Effritable / Effritable / Effritable - Blanc / Blanc / Beige / Blanc / Gris	Négatif	Négatif sur analyse
D1 - R+1	1125	Murs et cloisons	Enduits ciment	S630	Sondage et extension de la ZPSO du prélèvement P182	Donnant sur l'extérieur	002ER 06123 5-2 n °182 - 1	P182	Peinture / Toile / Peinture / Enduit / Ciment - Effritable / Souple Fibreux / Effritable / Effritable / Effritable - Blanc / Blanc / Beige / Blanc / Gris	Négatif	Négatif sur analyse

GRILLE DE RÉSULTAT DU REPÉRAGE DES MPCA POUR LA CATEGORIE : Parois verticales intérieures et enduits

Plan	Localisation	Composant	Partie composant	Réf action	Observation	Précision loc.	Ref photo	Ref Prél.	Descriptif	Résultat	Conclusion
D1 - R+1	1126	Murs et cloisons	Enduits ciment	S631	Sondage et extension de la ZPSO du prélèvement P182	Donnant sur l'extérieur	002ER 06123 5-2 n °182 - 1	P182	Peinture / Toile / Peinture / Enduit / Ciment - Effritable / Souple Fibreux / Effritable / Effritable / Effritable - Blanc / Blanc / Beige / Blanc / Gris	Négatif	Négatif sur analyse
D1 - R+1	1114 - 1116 - 1117 - 1118 - 1119 - 1120 - 1121 - 1123 - 1124 - 1125 - 1126	Murs et cloisons	Enduits ciment	S562 - S563 - S564 - S565 - S566 - S567 - S568 - S628 - S629 - S630 - S631	Sondage et extension de la ZPSO du prélèvement P182	Donnant sur l'extérieur	002ER 06123 5-2 n °182 - 1	P182	Peinture / Toile / Peinture / Enduit / Ciment - Effritable / Souple Fibreux / Effritable / Effritable / Effritable - Blanc / Blanc / Beige / Blanc / Gris	Négatif	Négatif sur analyse

GRILLE DE RÉSULTAT DU REPÉRAGE DES MPCA POUR LA CATEGORIE : Parois verticales intérieures et enduits

Plan	Localisation	Composant	Partie composant	Réf action	Observation	Précision loc.	Ref photo	Ref Prél.	Descriptif	Résultat	Conclusion
D1 - R+1	1115	Cloisons légères ou préfabriquées	Jonction entre panneaux préfabriqués	P183	Réalisation d'un prélevement		002ER061235-2 n°183 - 1	P183 Phase 1	Peinture / Enduit / Toile / Peinture - Effritable / Effritable / Souple Fibreux / Effritable - Blanc / Blanc / Blanc / Blanc Bleu	Négatif	Négatif sur analyse
D1 - R+1	1115	Cloisons légères ou préfabriquées	Jonction entre panneaux préfabriqués	P183	Sondage et extension de la ZPSO du prélèvement P183		002ER061235-2 n°183 - 1	P183 Phase 1	Peinture / Enduit / Toile / Peinture - Effritable / Effritable / Souple Fibreux / Effritable - Blanc / Blanc / Blanc / Blanc Bleu	Négatif	Négatif sur analyse
D1 - R+1	1114	Cloisons légères ou préfabriquées	Jonction entre panneaux préfabriqués	S553	Sondage et extension de la ZPSO du prélèvement P183		002ER061235-2 n°183 - 1	P183 Phase 1	Peinture / Enduit / Toile / Peinture - Effritable / Effritable / Souple Fibreux / Effritable - Blanc / Blanc / Blanc / Blanc Bleu	Négatif	Négatif sur analyse

GRILLE DE RÉSULTAT DU REPÉRAGE DES MPCA POUR LA CATEGORIE : Parois verticales intérieures et enduits

Plan	Localisation	Composant	Partie composant	Réf action	Observation	Précision loc.	Ref photo	Ref Prél.	Descriptif	Résultat	Conclusion
D1 - R+1	1115 - 1114	Cloisons légères ou préfabriquées	Jonction entre panneaux préfabriqués	P183 - S553	Sondage et extension de la ZPSO du prélèvement P183		002ER061235-2 n°183 - 1	P183 Phase 1	Peinture / Enduit / Toile / Peinture - Effritable / Effritable / Souple Fibreux / Effritable - Blanc / Blanc / Blanc / Blanc Bleu	Négatif	Négatif sur analyse
D1 - R+1	1115	Cloisons légères ou préfabriquées	Jonction entre panneaux préfabriqués	P183	Réalisation d'un prélevement		002ER061235-2 n°183 - 1	P183 Phase 2	Plâtre - Effritable - Blanc	Négatif	Négatif sur analyse
D1 - R+1	1115	Cloisons légères ou préfabriquées	Jonction entre panneaux préfabriqués	P183	Sondage et extension de la ZPSO du prélèvement P183		002ER061235-2 n°183 - 1	P183 Phase 2	Plâtre - Effritable - Blanc	Négatif	Négatif sur analyse
D1 - R+1	1114	Cloisons légères ou préfabriquées	Jonction entre panneaux préfabriqués	S553	Sondage et extension de la ZPSO du prélèvement P183		002ER061235-2 n°183 - 1	P183 Phase 2	Plâtre - Effritable - Blanc	Négatif	Négatif sur analyse
D1 - R+1	1115 - 1114	Cloisons légères ou préfabriquées	Jonction entre panneaux préfabriqués	P183 - S553	Sondage et extension de la ZPSO du prélèvement P183		002ER061235-2 n°183 - 1	P183 Phase 2	Plâtre - Effritable - Blanc	Négatif	Négatif sur analyse

GRILLE DE RÉSULTAT DU REPÉRAGE DES MPCA POUR LA CATEGORIE : Parois verticales intérieures et enduits

Plan	Localisation	Composant	Partie composant	Réf action	Observation	Précision loc.	Ref photo	Ref Prél.	Descriptif	Résultat	Conclusion
D1 - R+1	1115	Cloisons légères ou préfabriquées	Peinture cloison bois	P184	Réalisation d'un prélevement		002ER061235-2 n°184 - 1	P184	Peinture / Toile - Effritable / Souple Fibreux - Blanc / Blanc	Négatif	Négatif sur analyse
D1 - R+1	1121	Murs et cloisons	Enduits ciment	P189	Réalisation d'un prélevement	Mur de refend	002ER061235-2 n°189 - 1	P189	Peinture / Enduit / Ciment - Effritable / Effritable / Effritable - Blanc / Blanc / Gris	Négatif	Négatif sur analyse
D1 - R+1	1121	Murs et cloisons	Enduits ciment	P189	Sondage et extension de la ZPSO du prélèvement P189	Mur de refend	002ER061235-2 n°189 - 1	P189	Peinture / Enduit / Ciment - Effritable / Effritable / Effritable - Blanc / Blanc / Gris	Négatif	Négatif sur analyse
D1 - R+1	1119	Murs et cloisons	Enduits ciment	S586	Sondage et extension de la ZPSO du prélèvement P189	Mur de refend	002ER061235-2 n°189 - 1	P189	Peinture / Enduit / Ciment - Effritable / Effritable / Effritable - Blanc / Blanc / Gris	Négatif	Négatif sur analyse

GRILLE DE RÉSULTAT DU REPÉRAGE DES MPCA POUR LA CATEGORIE : Parois verticales intérieures et enduits

Plan	Localisation	Composant	Partie composant	Réf action	Observation	Précision loc.	Ref photo	Ref Prél.	Descriptif	Résultat	Conclusion
D1 - R+1	1117	Murs et cloisons	Enduits ciment	S587	Sondage et extension de la ZPSO du prélèvement P189	Mur de refend	002ER 06123 5-2 n °189 - 1	P189	Peinture / Enduit / Ciment - Effritable / Effritable / Effritable - Blanc / Blanc / Gris	Négatif	Négatif sur analyse
D1 - R+1	1123	Murs et cloisons	Enduits ciment	S616	Sondage et extension de la ZPSO du prélèvement P189	Mur de refend	002ER 06123 5-2 n °189 - 1	P189	Peinture / Enduit / Ciment - Effritable / Effritable / Effritable - Blanc / Blanc / Gris	Négatif	Négatif sur analyse
D1 - R+1	1125	Murs et cloisons	Enduits ciment	S617	Sondage et extension de la ZPSO du prélèvement P189	Mur de refend	002ER 06123 5-2 n °189 - 1	P189	Peinture / Enduit / Ciment - Effritable / Effritable / Effritable - Blanc / Blanc / Gris	Négatif	Négatif sur analyse
D1 - R+1	1121 - 1119 - 1117 - 1123 - 1125	Murs et cloisons	Enduits ciment	P189 - S586 - S587 - S616 - S617	Sondage et extension de la ZPSO du prélèvement P189	Mur de refend	002ER 06123 5-2 n °189 - 1	P189	Peinture / Enduit / Ciment - Effritable / Effritable / Effritable - Blanc / Blanc / Gris	Négatif	Négatif sur analyse

GRILLE DE RÉSULTAT DU REPÉRAGE DES MPCA POUR LA CATEGORIE : Parois verticales intérieures et enduits

Plan	Localisation	Composant	Partie composant	Réf action	Observation	Précision loc.	Ref photo	Ref Prél.	Descriptif	Résultat	Conclusion
D1 - R+1	1121	Cloisons légères ou préfabriquées	Enduits ciment	P190	Réalisation d'un prélevement	Cloisons séparative	002ER061235-2 n°190 - 1	P190	Peinture / Enduit / Ciment - Effritable / Effritable / Effritable - Blanc / Blanc / Gris	Négatif	Négatif sur analyse
D1 - R+1	1121	Cloisons légères ou préfabriquées	Enduits ciment	P190	Sondage et extension de la ZPSO du prélèvement P190	Cloisons séparative	002ER061235-2 n°190 - 1	P190	Peinture / Enduit / Ciment - Effritable / Effritable / Effritable - Blanc / Blanc / Gris	Négatif	Négatif sur analyse
D1 - R+1	1119	Cloisons légères ou préfabriquées	Enduits ciment	S584	Sondage et extension de la ZPSO du prélèvement P190	Cloisons séparative	002ER061235-2 n°190 - 1	P190	Peinture / Enduit / Ciment - Effritable / Effritable / Effritable - Blanc / Blanc / Gris	Négatif	Négatif sur analyse
D1 - R+1	1117	Cloisons légères ou préfabriquées	Enduits ciment	S585	Sondage et extension de la ZPSO du prélèvement P190	Cloisons séparative	002ER061235-2 n°190 - 1	P190	Peinture / Enduit / Ciment - Effritable / Effritable / Effritable - Blanc / Blanc / Gris	Négatif	Négatif sur analyse

GRILLE DE RÉSULTAT DU REPÉRAGE DES MPCA POUR LA CATEGORIE : Parois verticales intérieures et enduits

Plan	Localisation	Composant	Partie composant	Réf action	Observation	Précision loc.	Ref photo	Ref Prél.	Descriptif	Résultat	Conclusion
D1 - R+1	1123	Cloisons légères ou préfabriquées	Enduits ciment	S618	Sondage et extension de la ZPSO du prélèvement P190	Cloisons séparative	002ER 06123 5-2 n °190 - 1	P190	Peinture / Enduit / Ciment - Effritable / Effritable / Effritable - Blanc / Blanc / Gris	Négatif	Négatif sur analyse
D1 - R+1	1125	Cloisons légères ou préfabriquées	Enduits ciment	S619	Sondage et extension de la ZPSO du prélèvement P190	Cloisons séparative	002ER 06123 5-2 n °190 - 1	P190	Peinture / Enduit / Ciment - Effritable / Effritable / Effritable - Blanc / Blanc / Gris	Négatif	Négatif sur analyse
D1 - R+1	1121 - 1119 - 1117 - 1123 - 1125	Cloisons légères ou préfabriquées	Enduits ciment	P190 - S584 - S585 - S618 - S619	Sondage et extension de la ZPSO du prélèvement P190	Cloisons séparative	002ER 06123 5-2 n °190 - 1	P190	Peinture / Enduit / Ciment - Effritable / Effritable / Effritable - Blanc / Blanc / Gris	Négatif	Négatif sur analyse
D1 - R+1	Vol 166	Murs et cloisons	Enduits ciment	P192	Réalisation d'un prélevement	Mur de refend	002ER 06123 5-2 n °192 - 1	P192	Peinture / Enduit - Effritable / Effritable - Blanc / Blanc	Négatif	Négatif sur analyse
D1 - R+1	Vol 166	Murs et cloisons	Enduits ciment	S589	Sondage et extension de la ZPSO du prélèvement P192	Mur de refend	002ER 06123 5-2 n °192 - 1	P192	Peinture / Enduit - Effritable / Effritable - Blanc / Blanc	Négatif	Négatif sur analyse

GRILLE DE RÉSULTAT DU REPÉRAGE DES MPCA POUR LA CATEGORIE : Parois verticales intérieures et enduits

Plan	Localisation	Composant	Partie composant	Réf action	Observation	Précision loc.	Ref photo	Ref Prél.	Descriptif	Résultat	Conclusion
D1 - R+1	Vol 166	Murs et cloisons	Enduits ciment	S590	Sondage et extension de la ZPSO du prélèvement P192	Mur de refend	002ER 06123 5-2 n °192 - 1	P192	Peinture / Enduit - Effritable / Effritable - Blanc / Blanc	Négatif	Négatif sur analyse
D1 - R+1	Vol 166	Murs et cloisons	Enduits ciment	S591	Sondage et extension de la ZPSO du prélèvement P192	Mur de refend	002ER 06123 5-2 n °192 - 1	P192	Peinture / Enduit - Effritable / Effritable - Blanc / Blanc	Négatif	Négatif sur analyse
D1 - R+1	Vol 166	Murs et cloisons	Enduits ciment	S592	Sondage et extension de la ZPSO du prélèvement P192	Mur de refend	002ER 06123 5-2 n °192 - 1	P192	Peinture / Enduit - Effritable / Effritable - Blanc / Blanc	Négatif	Négatif sur analyse
D1 - R+1	Vol 166	Murs et cloisons	Enduits ciment	S593	Sondage et extension de la ZPSO du prélèvement P192	Mur de refend	002ER 06123 5-2 n °192 - 1	P192	Peinture / Enduit - Effritable / Effritable - Blanc / Blanc	Négatif	Négatif sur analyse
D1 - R+1	Vol 166	Murs et cloisons	Enduits ciment	S594	Sondage et extension de la ZPSO du prélèvement P192	Mur de refend	002ER 06123 5-2 n °192 - 1	P192	Peinture / Enduit - Effritable / Effritable - Blanc / Blanc	Négatif	Négatif sur analyse
D1 - R+1	Vol 166	Murs et cloisons	Enduits ciment	S589 - S590 - S591 - S592 - S593 - S594	Sondage et extension de la ZPSO du prélèvement P192	Mur de refend	002ER 06123 5-2 n °192 - 1	P192	Peinture / Enduit - Effritable / Effritable - Blanc / Blanc	Négatif	Négatif sur analyse

GRILLE DE RÉSULTAT DU REPÉRAGE DES MPCA POUR LA CATEGORIE : Parois verticales intérieures et enduits

Plan	Localisation	Composant	Partie composant	Réf action	Observation	Précision loc.	Ref photo	Ref Prél.	Descriptif	Résultat	Conclusion
D1 - R+1	Vol 166	Murs et cloisons	Enduits ciment	P193	Réalisation d'un prélevement	Donnant sur l'extérieur	002ER 06123 5-2 n °193 - 1	P193	Peinture / Enduit - Effritable / Effritable - Blanc / Blanc	Négatif	Négatif sur analyse
D1 - R+1	Vol 166	Murs et cloisons	Enduits ciment	S588	Sondage et extension de la ZPSO du prélèvement P193	Donnant sur l'extérieur	002ER 06123 5-2 n °193 - 1	P193	Peinture / Enduit - Effritable / Effritable - Blanc / Blanc	Négatif	Négatif sur analyse
D1 - R+1	Vol 166	Cloisons légères ou préfabriquées	Jonction entre panneaux préfabriqués	P196	Réalisation d'un prélevement		002ER 06123 5-2 n °196 - 1	P196 Phase 1	Peinture / Enduit / Papier / Enduit - Effritable / Effritable / Souple Fibreux / Effritable - Blanc / Blanc / Beige / Blanc	Négatif	Négatif sur analyse
D1 - R+1	Vol 166	Cloisons légères ou préfabriquées	Jonction entre panneaux préfabriqués	P196	Réalisation d'un prélevement		002ER 06123 5-2 n °196 - 1	P196 Phase 2	Plâtre - Effritable - Blanc	Négatif	Négatif sur analyse
D1 - R+1	Vol 166	Poteaux (périphériques et intérieurs)	Enduits ciment	P197	Réalisation d'un prélevement		002ER 06123 5-2 n °197 - 1	P197	Peinture / Enduit - Effritable / Effritable - Blanc Bleu / Blanc	Négatif	Négatif sur analyse

GRILLE DE RÉSULTAT DU REPÉRAGE DES MPCA POUR LA CATEGORIE : Parois verticales intérieures et enduits

Plan	Localisation	Composant	Partie composant	Réf action	Observation	Précision loc.	Ref photo	Ref Prél.	Descriptif	Résultat	Conclusion
D1 - R+1	Vol 166	Poteaux (périphériques et intérieurs)	Enduits ciment	P197	Sondage et extension de la ZPSO du prélèvement P197		002ER061235-2 n°197 - 1	P197	Peinture / Enduit - Effritable / Effritable - Blanc Bleu / Blanc	Négatif	Négatif sur analyse
D1 - R+1	1127	Menuiseries	Mastic vitrier	P200	Réalisation d'un prélevement		002ER061235-2 n°200 - 1 - 002ER061235-2 n°200 - 2	P200	Mousse - Souple - Beige	Négatif	Négatif sur analyse
D1 - R+1	1102	Murs et cloisons	Enduits ciment	P201	Réalisation d'un prélevement	Donnant sur l'extérieur	002ER061235-2 n°201 - 1	P201	Peinture / Enduit - Effritable / Effritable - Blanc / Blanc	Négatif	Négatif sur analyse
D1 - R+1	1101	Murs et cloisons	Enduits ciment	S660	Sondage et extension de la ZPSO du prélèvement P201	Donnant sur l'extérieur	002ER061235-2 n°201 - 1	P201	Peinture / Enduit - Effritable / Effritable - Blanc / Blanc	Négatif	Négatif sur analyse
D1 - R+1	1103	Murs et cloisons	Enduits ciment	S661	Sondage et extension de la ZPSO du prélèvement P201	Donnant sur l'extérieur	002ER061235-2 n°201 - 1	P201	Peinture / Enduit - Effritable / Effritable - Blanc / Blanc	Négatif	Négatif sur analyse

GRILLE DE RÉSULTAT DU REPÉRAGE DES MPCA POUR LA CATEGORIE : Parois verticales intérieures et enduits

Plan	Localisation	Composant	Partie composant	Réf action	Observation	Précision loc.	Ref photo	Ref Prél.	Descriptif	Résultat	Conclusion
D1 - R+1	1104	Murs et cloisons	Enduits ciment	S662	Sondage et extension de la ZPSO du prélèvement P201	Donnant sur l'extérieur	002ER 06123 5-2 n °201 - 1	P201	Peinture / Enduit - Effritable / Effritable - Blanc / Blanc	Négatif	Négatif sur analyse
D1 - R+1	1105	Murs et cloisons	Enduits ciment	S663	Sondage et extension de la ZPSO du prélèvement P201	Donnant sur l'extérieur	002ER 06123 5-2 n °201 - 1	P201	Peinture / Enduit - Effritable / Effritable - Blanc / Blanc	Négatif	Négatif sur analyse
D1 - R+1	1106	Murs et cloisons	Enduits ciment	S664	Sondage et extension de la ZPSO du prélèvement P201	Donnant sur l'extérieur	002ER 06123 5-2 n °201 - 1	P201	Peinture / Enduit - Effritable / Effritable - Blanc / Blanc	Négatif	Négatif sur analyse
D1 - R+1	1107	Murs et cloisons	Enduits ciment	S665	Sondage et extension de la ZPSO du prélèvement P201	Donnant sur l'extérieur	002ER 06123 5-2 n °201 - 1	P201	Peinture / Enduit - Effritable / Effritable - Blanc / Blanc	Négatif	Négatif sur analyse
D1 - R+1	1108	Murs et cloisons	Enduits ciment	S666	Sondage et extension de la ZPSO du prélèvement P201	Donnant sur l'extérieur	002ER 06123 5-2 n °201 - 1	P201	Peinture / Enduit - Effritable / Effritable - Blanc / Blanc	Négatif	Négatif sur analyse
D1 - R+1	1101 - 1103 - 1104 - 1105 - 1106 - 1107 - 1108	Murs et cloisons	Enduits ciment	S660 - S661 - S662 - S663 - S664 - S665 - S666	Sondage et extension de la ZPSO du prélèvement P201	Donnant sur l'extérieur	002ER 06123 5-2 n °201 - 1	P201	Peinture / Enduit - Effritable / Effritable - Blanc / Blanc	Négatif	Négatif sur analyse

GRILLE DE RÉSULTAT DU REPÉRAGE DES MPCA POUR LA CATEGORIE : Parois verticales intérieures et enduits

Plan	Localisation	Composant	Partie composant	Réf action	Observation	Précision loc.	Ref photo	Ref Prél.	Descriptif	Résultat	Conclusion
D1 - R+1	1102	Poteaux (périphériques et intérieurs)	Enduits ciment	P202	Réalisation d'un prélevement		002ER061235-2 n °202 - 1	P202	Peinture / Enduit / Ciment - Effritable / Effritable / Effritable - Beige / Blanc / Gris	Négatif	Négatif sur analyse
D1 - R+1	1102	Poteaux (périphériques et intérieurs)	Enduits ciment	P202	Sondage et extension de la ZPSO du prélèvement P202		002ER061235-2 n °202 - 1	P202	Peinture / Enduit / Ciment - Effritable / Effritable / Effritable - Beige / Blanc / Gris	Négatif	Négatif sur analyse
D1 - R+1	1102	Murs et cloisons	Enduits ciment	P203	Réalisation d'un prélevement	Mur de refend	002ER061235-2 n °203 - 1	P203	Peinture / Enduit - Effritable / Effritable - Beige / Blanc	Négatif	Négatif sur analyse
D1 - R+1	1101	Murs et cloisons	Enduits ciment	S650	Sondage et extension de la ZPSO du prélèvement P203	Mur de refend	002ER061235-2 n °203 - 1	P203	Peinture / Enduit - Effritable / Effritable - Beige / Blanc	Négatif	Négatif sur analyse
D1 - R+1	1101	Murs et cloisons	Enduits ciment	S651	Sondage et extension de la ZPSO du prélèvement P203	Mur de refend	002ER061235-2 n °203 - 1	P203	Peinture / Enduit - Effritable / Effritable - Beige / Blanc	Négatif	Négatif sur analyse

GRILLE DE RÉSULTAT DU REPÉRAGE DES MPCA POUR LA CATEGORIE : Parois verticales intérieures et enduits

Plan	Localisation	Composant	Partie composant	Réf action	Observation	Précision loc.	Ref photo	Ref Prél.	Descriptif	Résultat	Conclusion
D1 - R+1	1102	Murs et cloisons	Enduits ciment	S652	Sondage et extension de la ZPSO du prélèvement P203	Mur de refend	002ER 06123 5-2 n °203 - 1	P203	Peinture / Enduit - Effritable / Effritable - Beige / Blanc	Négatif	Négatif sur analyse
D1 - R+1	1103	Murs et cloisons	Enduits ciment	S653	Sondage et extension de la ZPSO du prélèvement P203	Mur de refend	002ER 06123 5-2 n °203 - 1	P203	Peinture / Enduit - Effritable / Effritable - Beige / Blanc	Négatif	Négatif sur analyse
D1 - R+1	1104	Murs et cloisons	Enduits ciment	S654	Sondage et extension de la ZPSO du prélèvement P203	Mur de refend	002ER 06123 5-2 n °203 - 1	P203	Peinture / Enduit - Effritable / Effritable - Beige / Blanc	Négatif	Négatif sur analyse
D1 - R+1	1105	Murs et cloisons	Enduits ciment	S655	Sondage et extension de la ZPSO du prélèvement P203	Mur de refend	002ER 06123 5-2 n °203 - 1	P203	Peinture / Enduit - Effritable / Effritable - Beige / Blanc	Négatif	Négatif sur analyse
D1 - R+1	1106	Murs et cloisons	Enduits ciment	S656	Sondage et extension de la ZPSO du prélèvement P203	Mur de refend	002ER 06123 5-2 n °203 - 1	P203	Peinture / Enduit - Effritable / Effritable - Beige / Blanc	Négatif	Négatif sur analyse

GRILLE DE RÉSULTAT DU REPÉRAGE DES MPCA POUR LA CATEGORIE : Parois verticales intérieures et enduits

Plan	Localisation	Composant	Partie composant	Réf action	Observation	Précision loc.	Ref photo	Ref Prél.	Descriptif	Résultat	Conclusion
D1 - R+1	1106	Murs et cloisons	Enduits ciment	S657	Sondage et extension de la ZPSO du prélèvement P203	Mur de refend	002ER 06123 5-2 n °203 - 1	P203	Peinture / Enduit - Effritable / Effritable - Beige / Blanc	Négatif	Négatif sur analyse
D1 - R+1	1107	Murs et cloisons	Enduits ciment	S658	Sondage et extension de la ZPSO du prélèvement P203	Mur de refend	002ER 06123 5-2 n °203 - 1	P203	Peinture / Enduit - Effritable / Effritable - Beige / Blanc	Négatif	Négatif sur analyse
D1 - R+1	1108	Murs et cloisons	Enduits ciment	S659	Sondage et extension de la ZPSO du prélèvement P203	Mur de refend	002ER 06123 5-2 n °203 - 1	P203	Peinture / Enduit - Effritable / Effritable - Beige / Blanc	Négatif	Négatif sur analyse
D1 - R+1	1101 - 1102 - 1103 - 1104 - 1105 - 1106 - 1107 - 1108	Murs et cloisons	Enduits ciment	S650 - S651 - S652 - S653 - S654 - S655 - S656 - S657 - S658 - S659	Sondage et extension de la ZPSO du prélèvement P203	Mur de refend	002ER 06123 5-2 n °203 - 1	P203	Peinture / Enduit - Effritable / Effritable - Beige / Blanc	Négatif	Négatif sur analyse
D1 - R+1	1102	Cloisons légères ou préfabriquées	Jonction entre panneaux préfabriqués	P204	Réalisation d'un prélevement			P204 Phase 1	Matériau / Papier - Souple / Souple Fibreux - Blanc / Beige	Négatif	Négatif sur analyse

GRILLE DE RÉSULTAT DU REPÉRAGE DES MPCA POUR LA CATEGORIE : Parois verticales intérieures et enduits

Plan	Localisation	Composant	Partie composant	Réf action	Observation	Précision loc.	Ref photo	Ref Prél.	Descriptif	Résultat	Conclusion
D1 - R+1	1105	Cloisons légères ou préfabriquées	Jonction entre panneaux préfabriqués	S647	Sondage et extension de la ZPSO du prélèvement P204			P204 Phase 1	Matériau / Papier - Souple / Souple Fibreux - Blanc / Beige	Négatif	Négatif sur analyse
D1 - R+1	1104	Cloisons légères ou préfabriquées	Jonction entre panneaux préfabriqués	S648	Sondage et extension de la ZPSO du prélèvement P204			P204 Phase 1	Matériau / Papier - Souple / Souple Fibreux - Blanc / Beige	Négatif	Négatif sur analyse
D1 - R+1	1103	Cloisons légères ou préfabriquées	Jonction entre panneaux préfabriqués	S649	Sondage et extension de la ZPSO du prélèvement P204			P204 Phase 1	Matériau / Papier - Souple / Souple Fibreux - Blanc / Beige	Négatif	Négatif sur analyse
D1 - R+1	1105 - 1104 - 1103	Cloisons légères ou préfabriquées	Jonction entre panneaux préfabriqués	S647 - S648 - S649	Sondage et extension de la ZPSO du prélèvement P204			P204 Phase 1	Matériau / Papier - Souple / Souple Fibreux - Blanc / Beige	Négatif	Négatif sur analyse
D1 - R+1	1102	Cloisons légères ou préfabriquées	Jonction entre panneaux préfabriqués	P204	Réalisation d'un prélevement			P204 Phase 2	Plâtre - Effritable - Blanc	Négatif	Négatif sur analyse

GRILLE DE RÉSULTAT DU REPÉRAGE DES MPCA POUR LA CATEGORIE : Parois verticales intérieures et enduits

Plan	Localisation	Composant	Partie composant	Réf action	Observation	Précision loc.	Ref photo	Ref Prél.	Descriptif	Résultat	Conclusion
D1 - R+1	1105	Cloisons légères ou préfabriquées	Jonction entre panneaux préfabriqués	S647	Sondage et extension de la ZPSO du prélèvement P204			P204 Phase 2	Plâtre - Effritable - Blanc	Négatif	Négatif sur analyse
D1 - R+1	1104	Cloisons légères ou préfabriquées	Jonction entre panneaux préfabriqués	S648	Sondage et extension de la ZPSO du prélèvement P204			P204 Phase 2	Plâtre - Effritable - Blanc	Négatif	Négatif sur analyse
D1 - R+1	1103	Cloisons légères ou préfabriquées	Jonction entre panneaux préfabriqués	S649	Sondage et extension de la ZPSO du prélèvement P204			P204 Phase 2	Plâtre - Effritable - Blanc	Négatif	Négatif sur analyse
D1 - R+1	1105 - 1104 - 1103	Cloisons légères ou préfabriquées	Jonction entre panneaux préfabriqués	S647 - S648 - S649	Sondage et extension de la ZPSO du prélèvement P204			P204 Phase 2	Plâtre - Effritable - Blanc	Négatif	Négatif sur analyse
D1 - R+1	1102	Cloisons légères ou préfabriquées	Enduits ciment	P207	Réalisation d'un prélevement	Cloisons séparative	002ER061235-2 n°207 - 1	P207	Peinture / Enduit - Effritable / Effritable - Beige / Blanc	Négatif	Négatif sur analyse
D1 - R+1	1101	Cloisons légères ou préfabriquées	Enduits ciment	S636	Sondage et extension de la ZPSO du prélèvement P207	Cloisons séparative	002ER061235-2 n°207 - 1	P207	Peinture / Enduit - Effritable / Effritable - Beige / Blanc	Négatif	Négatif sur analyse

GRILLE DE RÉSULTAT DU REPÉRAGE DES MPCA POUR LA CATEGORIE : Parois verticales intérieures et enduits

Plan	Localisation	Composant	Partie composant	Réf action	Observation	Précision loc.	Ref photo	Ref Prél.	Descriptif	Résultat	Conclusion
D1 - R+1	1103	Cloisons légères ou préfabriquées	Enduits ciment	S637	Sondage et extension de la ZPSO du prélèvement P207	Cloisons séparative	002ER061235-2 n°207 - 1	P207	Peinture / Enduit - Effritable / Effritable - Beige / Blanc	Négatif	Négatif sur analyse
D1 - R+1	1104	Cloisons légères ou préfabriquées	Enduits ciment	S638	Sondage et extension de la ZPSO du prélèvement P207	Cloisons séparative	002ER061235-2 n°207 - 1	P207	Peinture / Enduit - Effritable / Effritable - Beige / Blanc	Négatif	Négatif sur analyse
D1 - R+1	1105	Cloisons légères ou préfabriquées	Enduits ciment	S639	Sondage et extension de la ZPSO du prélèvement P207	Cloisons séparative	002ER061235-2 n°207 - 1	P207	Peinture / Enduit - Effritable / Effritable - Beige / Blanc	Négatif	Négatif sur analyse
D1 - R+1	1106	Cloisons légères ou préfabriquées	Enduits ciment	S640	Sondage et extension de la ZPSO du prélèvement P207	Cloisons séparative	002ER061235-2 n°207 - 1	P207	Peinture / Enduit - Effritable / Effritable - Beige / Blanc	Négatif	Négatif sur analyse
D1 - R+1	1107	Cloisons légères ou préfabriquées	Enduits ciment	S641	Sondage et extension de la ZPSO du prélèvement P207	Cloisons séparative	002ER061235-2 n°207 - 1	P207	Peinture / Enduit - Effritable / Effritable - Beige / Blanc	Négatif	Négatif sur analyse

GRILLE DE RÉSULTAT DU REPÉRAGE DES MPCA POUR LA CATEGORIE : Parois verticales intérieures et enduits

Plan	Localisation	Composant	Partie composant	Réf action	Observation	Précision loc.	Ref photo	Ref Prél.	Descriptif	Résultat	Conclusion
D1 - R+1	1101 - 1103 - 1104 - 1105 - 1106 - 1107	Cloisons légères ou préfabriquées	Enduits ciment	S636 - S637 - S638 - S639 - S640 - S641	Sondage et extension de la ZPSO du prélèvement P207	Cloisons séparative	002ER061235-2 n°207 - 1	P207	Peinture / Enduit - Effritable / Effritable - Beige / Blanc	Négatif	Négatif sur analyse
D1 - R+1	1102	Cloisons légères ou préfabriquées	Enduits ciment	P208	Réalisation d'un prélevement	Cloisons séparative	002ER061235-2 n°208 - 1	P208	Peinture / Enduit - Effritable / Effritable - Beige / Blanc	Négatif	Négatif sur analyse
D1 - R+1	1102	Cloisons légères ou préfabriquées	Enduits ciment	P208	Sondage et extension de la ZPSO du prélèvement P208	Cloisons séparative	002ER061235-2 n°208 - 1	P208	Peinture / Enduit - Effritable / Effritable - Beige / Blanc	Négatif	Négatif sur analyse
D1 - R+1	1103	Cloisons légères ou préfabriquées	Enduits ciment	S667	Sondage et extension de la ZPSO du prélèvement P208	Cloisons séparative	002ER061235-2 n°208 - 1	P208	Peinture / Enduit - Effritable / Effritable - Beige / Blanc	Négatif	Négatif sur analyse
D1 - R+1	1105	Cloisons légères ou préfabriquées	Enduits ciment	S668	Sondage et extension de la ZPSO du prélèvement P208	Cloisons séparative	002ER061235-2 n°208 - 1	P208	Peinture / Enduit - Effritable / Effritable - Beige / Blanc	Négatif	Négatif sur analyse

GRILLE DE RÉSULTAT DU REPÉRAGE DES MPCA POUR LA CATEGORIE : Parois verticales intérieures et enduits

Plan	Localisation	Composant	Partie composant	Réf action	Observation	Précision loc.	Ref photo	Ref Prél.	Descriptif	Résultat	Conclusion
D1 - R+1	1107	Cloisons légères ou préfabriquées	Enduits ciment	S669	Sondage et extension de la ZPSO du prélèvement P208	Cloisons séparative	002ER061235-2 n°208 - 1	P208	Peinture / Enduit - Effritable / Effritable - Beige / Blanc	Négatif	Négatif sur analyse
D1 - R+1	1102 - 1103 - 1105 - 1107	Cloisons légères ou préfabriquées	Enduits ciment	P208 - S667 - S668 - S669	Sondage et extension de la ZPSO du prélèvement P208	Cloisons séparative	002ER061235-2 n°208 - 1	P208	Peinture / Enduit - Effritable / Effritable - Beige / Blanc	Négatif	Négatif sur analyse
D1 - R+1	1102	Murs et cloisons	Enduits ciment	P209	Réalisation d'un prélevement	Mur de refend	002ER061235-2 n°209 - 1	P209	Peinture / Enduit - Effritable / Effritable - Beige / Blanc	Négatif	Négatif sur analyse
D1 - R+1	1102	Murs et cloisons	Enduits ciment	P209	Sondage et extension de la ZPSO du prélèvement P209	Mur de refend	002ER061235-2 n°209 - 1	P209	Peinture / Enduit - Effritable / Effritable - Beige / Blanc	Négatif	Négatif sur analyse
D1 - R+1	1107	Murs et cloisons	Enduits ciment	S679	Sondage et extension de la ZPSO du prélèvement P209	Mur de refend	002ER061235-2 n°209 - 1	P209	Peinture / Enduit - Effritable / Effritable - Beige / Blanc	Négatif	Négatif sur analyse

GRILLE DE RÉSULTAT DU REPÉRAGE DES MPCA POUR LA CATEGORIE : Parois verticales intérieures et enduits

Plan	Localisation	Composant	Partie composant	Réf action	Observation	Précision loc.	Ref photo	Ref Prél.	Descriptif	Résultat	Conclusion
D1 - R+1	1106	Murs et cloisons	Enduits ciment	S680	Sondage et extension de la ZPSO du prélèvement P209	Mur de refend	002ER 06123 5-2 n °209 - 1	P209	Peinture / Enduit - Effritable / Effritable - Beige / Blanc	Négatif	Négatif sur analyse
D1 - R+1	1104	Murs et cloisons	Enduits ciment	S681	Sondage et extension de la ZPSO du prélèvement P209	Mur de refend	002ER 06123 5-2 n °209 - 1	P209	Peinture / Enduit - Effritable / Effritable - Beige / Blanc	Négatif	Négatif sur analyse
D1 - R+1	1102 - 1107 - 1106 - 1104	Murs et cloisons	Enduits ciment	P209 - S679 - S680 - S681	Sondage et extension de la ZPSO du prélèvement P209	Mur de refend	002ER 06123 5-2 n °209 - 1	P209	Peinture / Enduit - Effritable / Effritable - Beige / Blanc	Négatif	Négatif sur analyse
D1 - R+1	1102	Menuiseries	Joint à lèvre	P213	Réalisation d'un prélevement		002ER 06123 5-2 n °213 - 1	P213	Peinture / Joint - Effritable / Souple - Beige / Noir	Négatif	Négatif sur analyse
D1 - R+1	1102	Menuiseries	Joint à lèvre	P213	Sondage et extension de la ZPSO du prélèvement P213		002ER 06123 5-2 n °213 - 1	P213	Peinture / Joint - Effritable / Souple - Beige / Noir	Négatif	Négatif sur analyse
D1 - R+1	1103	Menuiseries	Joint à lèvre	S682	Sondage et extension de la ZPSO du prélèvement P213		002ER 06123 5-2 n °213 - 1	P213	Peinture / Joint - Effritable / Souple - Beige / Noir	Négatif	Négatif sur analyse

GRILLE DE RÉSULTAT DU REPÉRAGE DES MPCA POUR LA CATEGORIE : Parois verticales intérieures et enduits

Plan	Localisation	Composant	Partie composant	Réf action	Observation	Précision loc.	Ref photo	Ref Prél.	Descriptif	Résultat	Conclusion
D1 - R+1	1105	Menuiseries	Joint à lèvre	S683	Sondage et extension de la ZPSO du prélèvement P213		002ER 06123 5-2 n °213 - 1	P213	Peinture / Joint - Effritable / Souple - Beige / Noir	Négatif	Négatif sur analyse
D1 - R+1	1106	Menuiseries	Joint à lèvre	S684	Sondage et extension de la ZPSO du prélèvement P213		002ER 06123 5-2 n °213 - 1	P213	Peinture / Joint - Effritable / Souple - Beige / Noir	Négatif	Négatif sur analyse
D1 - R+1	1102 - 1103 - 1105 - 1106	Menuiseries	Joint à lèvre	P213 - S682 - S683 - S684	Sondage et extension de la ZPSO du prélèvement P213		002ER 06123 5-2 n °213 - 1	P213	Peinture / Joint - Effritable / Souple - Beige / Noir	Négatif	Négatif sur analyse
D1 - R+1	1413	Murs et cloisons	Enduits ciment	P218	Réalisation d'un prélevement	Mur de refend	002ER 06123 5-2 n °218 - 1	P218 Phase 1	Matériau / Enduit - Souple / Effritable - Blanc / Blanc	Négatif	Négatif sur analyse
D1 - R+1	1413	Murs et cloisons	Enduits ciment	S703	Sondage et extension de la ZPSO du prélèvement P218	Mur de refend	002ER 06123 5-2 n °218 - 1	P218 Phase 1	Matériau / Enduit - Souple / Effritable - Blanc / Blanc	Négatif	Négatif sur analyse
D1 - R+1	1401	Murs et cloisons	Enduits ciment	S704	Sondage et extension de la ZPSO du prélèvement P218	Mur de refend	002ER 06123 5-2 n °218 - 1	P218 Phase 1	Matériau / Enduit - Souple / Effritable - Blanc / Blanc	Négatif	Négatif sur analyse
D1 - R+1	1401	Murs et cloisons	Enduits ciment	S705	Sondage et extension de la ZPSO du prélèvement P218	Mur de refend	002ER 06123 5-2 n °218 - 1	P218 Phase 1	Matériau / Enduit - Souple / Effritable - Blanc / Blanc	Négatif	Négatif sur analyse

GRILLE DE RÉSULTAT DU REPÉRAGE DES MPCA POUR LA CATEGORIE : Parois verticales intérieures et enduits

Plan	Localisation	Composant	Partie composant	Réf action	Observation	Précision loc.	Ref photo	Ref Prél.	Descriptif	Résultat	Conclusion
D1 - R+1	1412	Murs et cloisons	Enduits ciment	S709	Sondage et extension de la ZPSO du prélèvement P218	Mur de refend	002ER 06123 5-2 n °218 - 1	P218 Phase 1	Matériau / Enduit - Souple / Effritable - Blanc / Blanc	Négatif	Négatif sur analyse
D1 - R+1	Vol 233	Murs et cloisons	Enduits ciment	S710	Sondage et extension de la ZPSO du prélèvement P218	Mur de refend	002ER 06123 5-2 n °218 - 1	P218 Phase 1	Matériau / Enduit - Souple / Effritable - Blanc / Blanc	Négatif	Négatif sur analyse
D1 - R+1	1402	Murs et cloisons	Enduits ciment	S711	Sondage et extension de la ZPSO du prélèvement P218	Mur de refend	002ER 06123 5-2 n °218 - 1	P218 Phase 1	Matériau / Enduit - Souple / Effritable - Blanc / Blanc	Négatif	Négatif sur analyse
D1 - R+1	1413 - 1401 - 1412 - Vol 233 - 1402	Murs et cloisons	Enduits ciment	S703 - S704 - S705 - S709 - S710 - S711	Sondage et extension de la ZPSO du prélèvement P218	Mur de refend	002ER 06123 5-2 n °218 - 1	P218 Phase 1	Matériau / Enduit - Souple / Effritable - Blanc / Blanc	Négatif	Négatif sur analyse
D1 - R+1	1413	Murs et cloisons	Enduits ciment	P218	Réalisation d'un prélevement	Mur de refend	002ER 06123 5-2 n °218 - 1	P218 Phase 2	Ciment - Effritable - Gris	Négatif	Négatif sur analyse
D1 - R+1	1413	Murs et cloisons	Enduits ciment	S703	Sondage et extension de la ZPSO du prélèvement P218	Mur de refend	002ER 06123 5-2 n °218 - 1	P218 Phase 2	Ciment - Effritable - Gris	Négatif	Négatif sur analyse

GRILLE DE RÉSULTAT DU REPÉRAGE DES MPCA POUR LA CATEGORIE : Parois verticales intérieures et enduits

Plan	Localisation	Composant	Partie composant	Réf action	Observation	Précision loc.	Ref photo	Ref Prél.	Descriptif	Résultat	Conclusion
D1 - R+1	1401	Murs et cloisons	Enduits ciment	S704	Sondage et extension de la ZPSO du prélèvement P218	Mur de refend	002ER 06123 5-2 n °218 - 1	P218 Phase 2	Ciment - Effritable - Gris	Négatif	Négatif sur analyse
D1 - R+1	1401	Murs et cloisons	Enduits ciment	S705	Sondage et extension de la ZPSO du prélèvement P218	Mur de refend	002ER 06123 5-2 n °218 - 1	P218 Phase 2	Ciment - Effritable - Gris	Négatif	Négatif sur analyse
D1 - R+1	1412	Murs et cloisons	Enduits ciment	S709	Sondage et extension de la ZPSO du prélèvement P218	Mur de refend	002ER 06123 5-2 n °218 - 1	P218 Phase 2	Ciment - Effritable - Gris	Négatif	Négatif sur analyse
D1 - R+1	Vol 233	Murs et cloisons	Enduits ciment	S710	Sondage et extension de la ZPSO du prélèvement P218	Mur de refend	002ER 06123 5-2 n °218 - 1	P218 Phase 2	Ciment - Effritable - Gris	Négatif	Négatif sur analyse
D1 - R+1	1402	Murs et cloisons	Enduits ciment	S711	Sondage et extension de la ZPSO du prélèvement P218	Mur de refend	002ER 06123 5-2 n °218 - 1	P218 Phase 2	Ciment - Effritable - Gris	Négatif	Négatif sur analyse
D1 - R+1	1413 - 1401 - 1412 - Vol 233 - 1402	Murs et cloisons	Enduits ciment	S703 - S704 - S705 - S709 - S710 - S711	Sondage et extension de la ZPSO du prélèvement P218	Mur de refend	002ER 06123 5-2 n °218 - 1	P218 Phase 2	Ciment - Effritable - Gris	Négatif	Négatif sur analyse

GRILLE DE RÉSULTAT DU REPÉRAGE DES MPCA POUR LA CATEGORIE : Parois verticales intérieures et enduits

Plan	Localisation	Composant	Partie composant	Réf action	Observation	Précision loc.	Ref photo	Ref Prél.	Descriptif	Résultat	Conclusion
D1 - R+1	Vol 233	Cloisons légères ou préfabriquées	Jonction entre panneaux préfabriqués	P226	Réalisation d'un prélevement		002ER061235-2 n°226 - 1	P226	Papier / Plâtre - Souple Fibreux / Effritable - Beige / Beige	Négatif	Négatif sur analyse
D1 - R+1	1402	Cloisons légères ou préfabriquées	Jonction entre panneaux préfabriqués	S717	Sondage et extension de la ZPSO du prélèvement P226		002ER061235-2 n°226 - 1	P226	Papier / Plâtre - Souple Fibreux / Effritable - Beige / Beige	Négatif	Négatif sur analyse
D1 - R+1	1405	Murs et cloisons	Enduits ciment	P231	Réalisation d'un prélevement	Mur de refend	002ER061235-2 n°231 - 1	P231	Peinture / Enduit / Matériau - Effritable / Effritable / Effritable - Blanc / Beige / Gris	Négatif	Négatif sur analyse
D1 - R+1	1405	Murs et cloisons	Enduits ciment	P231	Sondage et extension de la ZPSO du prélèvement P231	Mur de refend	002ER061235-2 n°231 - 1	P231	Peinture / Enduit / Matériau - Effritable / Effritable / Effritable - Blanc / Beige / Gris	Négatif	Négatif sur analyse

GRILLE DE RÉSULTAT DU REPÉRAGE DES MPCA POUR LA CATEGORIE : Parois verticales intérieures et enduits

Plan	Localisation	Composant	Partie composant	Réf action	Observation	Précision loc.	Ref photo	Ref Prél.	Descriptif	Résultat	Conclusion
D1 - R+1	1405	Murs et cloisons	Enduits ciment	S722	Sondage et extension de la ZPSO du prélèvement P231	Mur de refend	002ER 06123 5-2 n °231 - 1	P231	Peinture / Enduit / Matériau - Effritable / Effritable / Effritable - Blanc / Beige / Gris	Négatif	Négatif sur analyse
D1 - R+1	1406	Murs et cloisons	Enduits ciment	S729	Sondage et extension de la ZPSO du prélèvement P231	Mur de refend	002ER 06123 5-2 n °231 - 1	P231	Peinture / Enduit / Matériau - Effritable / Effritable / Effritable - Blanc / Beige / Gris	Négatif	Négatif sur analyse
D1 - R+1	1406	Murs et cloisons	Enduits ciment	S730	Sondage et extension de la ZPSO du prélèvement P231	Mur de refend	002ER 06123 5-2 n °231 - 1	P231	Peinture / Enduit / Matériau - Effritable / Effritable / Effritable - Blanc / Beige / Gris	Négatif	Négatif sur analyse
D1 - R+1	1406	Murs et cloisons	Enduits ciment	S731	Sondage et extension de la ZPSO du prélèvement P231	Mur de refend	002ER 06123 5-2 n °231 - 1	P231	Peinture / Enduit / Matériau - Effritable / Effritable / Effritable - Blanc / Beige / Gris	Négatif	Négatif sur analyse

GRILLE DE RÉSULTAT DU REPÉRAGE DES MPCA POUR LA CATEGORIE : Parois verticales intérieures et enduits

Plan	Localisation	Composant	Partie composant	Réf action	Observation	Précision loc.	Ref photo	Ref Prél.	Descriptif	Résultat	Conclusion
D1 - R+1	1404	Murs et cloisons	Enduits ciment	S732	Sondage et extension de la ZPSO du prélèvement P231	Mur de refend	002ER 06123 5-2 n °231 - 1	P231	Peinture / Enduit / Matériau - Effritable / Effritable / Effritable - Blanc / Beige / Gris	Négatif	Négatif sur analyse
D1 - R+1	1410	Murs et cloisons	Enduits ciment	S733	Sondage et extension de la ZPSO du prélèvement P231	Mur de refend	002ER 06123 5-2 n °231 - 1	P231	Peinture / Enduit / Matériau - Effritable / Effritable / Effritable - Blanc / Beige / Gris	Négatif	Négatif sur analyse
D1 - R+1	1410	Murs et cloisons	Enduits ciment	S734	Sondage et extension de la ZPSO du prélèvement P231	Mur de refend	002ER 06123 5-2 n °231 - 1	P231	Peinture / Enduit / Matériau - Effritable / Effritable / Effritable - Blanc / Beige / Gris	Négatif	Négatif sur analyse
D1 - R+1	1410	Murs et cloisons	Enduits ciment	S735	Sondage et extension de la ZPSO du prélèvement P231	Mur de refend	002ER 06123 5-2 n °231 - 1	P231	Peinture / Enduit / Matériau - Effritable / Effritable / Effritable - Blanc / Beige / Gris	Négatif	Négatif sur analyse

GRILLE DE RÉSULTAT DU REPÉRAGE DES MPCA POUR LA CATEGORIE : Parois verticales intérieures et enduits

Plan	Localisation	Composant	Partie composant	Réf action	Observation	Précision loc.	Ref photo	Ref Prél.	Descriptif	Résultat	Conclusion
D1 - R+1	1403	Murs et cloisons	Enduits ciment	S736	Sondage et extension de la ZPSO du prélèvement P231	Mur de refend	002ER 06123 5-2 n °231 - 1	P231	Peinture / Enduit / Matériau - Effritable / Effritable / Effritable - Blanc / Beige / Gris	Négatif	Négatif sur analyse
D1 - R+1	1403	Murs et cloisons	Enduits ciment	S737	Sondage et extension de la ZPSO du prélèvement P231	Mur de refend	002ER 06123 5-2 n °231 - 1	P231	Peinture / Enduit / Matériau - Effritable / Effritable / Effritable - Blanc / Beige / Gris	Négatif	Négatif sur analyse
D1 - R+1	1403	Murs et cloisons	Enduits ciment	S738	Sondage et extension de la ZPSO du prélèvement P231	Mur de refend	002ER 06123 5-2 n °231 - 1	P231	Peinture / Enduit / Matériau - Effritable / Effritable / Effritable - Blanc / Beige / Gris	Négatif	Négatif sur analyse
D1 - R+1	1411	Murs et cloisons	Enduits ciment	S739	Sondage et extension de la ZPSO du prélèvement P231	Mur de refend	002ER 06123 5-2 n °231 - 1	P231	Peinture / Enduit / Matériau - Effritable / Effritable / Effritable - Blanc / Beige / Gris	Négatif	Négatif sur analyse

GRILLE DE RÉSULTAT DU REPÉRAGE DES MPCA POUR LA CATEGORIE : Parois verticales intérieures et enduits

Plan	Localisation	Composant	Partie composant	Réf action	Observation	Précision loc.	Ref photo	Ref Prél.	Descriptif	Résultat	Conclusion
D1 - R+1	1411	Murs et cloisons	Enduits ciment	S740	Sondage et extension de la ZPSO du prélèvement P231	Mur de refend	002ER 06123 5-2 n °231 - 1	P231	Peinture / Enduit / Matériau - Effritable / Effritable / Effritable - Blanc / Beige / Gris	Négatif	Négatif sur analyse
D1 - R+1	Vol 231	Murs et cloisons	Enduits ciment	S741	Sondage et extension de la ZPSO du prélèvement P231	Mur de refend	002ER 06123 5-2 n °231 - 1	P231	Peinture / Enduit / Matériau - Effritable / Effritable / Effritable - Blanc / Beige / Gris	Négatif	Négatif sur analyse
D1 - R+1	Vol 232	Murs et cloisons	Enduits ciment	S742	Sondage et extension de la ZPSO du prélèvement P231	Mur de refend	002ER 06123 5-2 n °231 - 1	P231	Peinture / Enduit / Matériau - Effritable / Effritable / Effritable - Blanc / Beige / Gris	Négatif	Négatif sur analyse
D1 - R+1	1407	Murs et cloisons	Enduits ciment	S754	Sondage et extension de la ZPSO du prélèvement P231	Mur de refend	002ER 06123 5-2 n °231 - 1	P231	Peinture / Enduit / Matériau - Effritable / Effritable / Effritable - Blanc / Beige / Gris	Négatif	Négatif sur analyse

GRILLE DE RÉSULTAT DU REPÉRAGE DES MPCA POUR LA CATEGORIE : Parois verticales intérieures et enduits

Plan	Localisation	Composant	Partie composant	Réf action	Observation	Précision loc.	Ref photo	Ref Prél.	Descriptif	Résultat	Conclusion
D1 - R+1	1407	Murs et cloisons	Enduits ciment	S755	Sondage et extension de la ZPSO du prélèvement P231	Mur de refend	002ER 06123 5-2 n °231 - 1	P231	Peinture / Enduit / Matériau - Effritable / Effritable / Effritable - Blanc / Beige / Gris	Négatif	Négatif sur analyse
D1 - R+1	1407	Murs et cloisons	Enduits ciment	S756	Sondage et extension de la ZPSO du prélèvement P231	Mur de refend	002ER 06123 5-2 n °231 - 1	P231	Peinture / Enduit / Matériau - Effritable / Effritable / Effritable - Blanc / Beige / Gris	Négatif	Négatif sur analyse
D1 - R+1	1408	Murs et cloisons	Enduits ciment	S757	Sondage et extension de la ZPSO du prélèvement P231	Mur de refend	002ER 06123 5-2 n °231 - 1	P231	Peinture / Enduit / Matériau - Effritable / Effritable / Effritable - Blanc / Beige / Gris	Négatif	Négatif sur analyse
D1 - R+1	1408	Murs et cloisons	Enduits ciment	S758	Sondage et extension de la ZPSO du prélèvement P231	Mur de refend	002ER 06123 5-2 n °231 - 1	P231	Peinture / Enduit / Matériau - Effritable / Effritable / Effritable - Blanc / Beige / Gris	Négatif	Négatif sur analyse

GRILLE DE RÉSULTAT DU REPÉRAGE DES MPCA POUR LA CATEGORIE : Parois verticales intérieures et enduits

Plan	Localisation	Composant	Partie composant	Réf action	Observation	Précision loc.	Ref photo	Ref Prél.	Descriptif	Résultat	Conclusion
D1 - R+1	1405 - 1406 - 1404 - 1410 - 1403 - 1411 - Vol 231 - Vol 232 - 1407 - 1408	Murs et cloisons	Enduits ciment	P231 - S722 - S729 - S730 - S731 - S732 - S733 - S734 - S735 - S736 - S737 - S738 - S739 - S740 - S741 - S742 - S754 - S755 - S756 - S757 - S758	Sondage et extension de la ZPSO du prélèvement P231	Mur de refend	002ER 06123 5-2 n °231 - 1	P231	Peinture / Enduit / Matériau - Effritable / Effritable / Effritable - Blanc / Beige / Gris	Négatif	Négatif sur analyse
D1 - R+1	1113	Poteaux (périphériques et intérieurs)	Enduits ciment	P236	Réalisation d'un prélevement		002ER 06123 5-2 n °236 - 1	P236 Phase 1	Peinture / Toile - Effritable / Souple Fibreux - Blanc / Beige	Négatif	Négatif sur analyse
D1 - R+1	1122	Poteaux (périphériques et intérieurs)	Enduits ciment	S747	Sondage et extension de la ZPSO du prélèvement P236		002ER 06123 5-2 n °236 - 1	P236 Phase 1	Peinture / Toile - Effritable / Souple Fibreux - Blanc / Beige	Négatif	Négatif sur analyse

GRILLE DE RÉSULTAT DU REPÉRAGE DES MPCA POUR LA CATEGORIE : Parois verticales intérieures et enduits

Plan	Localisation	Composant	Partie composant	Réf action	Observation	Précision loc.	Ref photo	Ref Prél.	Descriptif	Résultat	Conclusion
D1 - R+1	1113	Poteaux (périphériques et intérieurs)	Enduits ciment	P236	Réalisation d'un prélevement		002ER061235-2 n °236 - 1	P236 Phase 2	Peinture / Enduit - Effritable / Effritable - Marron / Beige	Négatif	Négatif sur analyse
D1 - R+1	1122	Poteaux (périphériques et intérieurs)	Enduits ciment	S747	Sondage et extension de la ZPSO du prélèvement P236		002ER061235-2 n °236 - 1	P236 Phase 2	Peinture / Enduit - Effritable / Effritable - Marron / Beige	Négatif	Négatif sur analyse
D1 - R+1	1113	Murs et cloisons	Enduits ciment	P237	Réalisation d'un prélevement	Mur de refend	002ER061235-2 n °237 - 1	P237 Phase 1	Peinture / Toile - Effritable / Souple Fibreux - Blanc / Beige	Négatif	Négatif sur analyse
D1 - R+1	1113	Murs et cloisons	Enduits ciment	P237	Sondage et extension de la ZPSO du prélèvement P237	Mur de refend	002ER061235-2 n °237 - 1	P237 Phase 1	Peinture / Toile - Effritable / Souple Fibreux - Blanc / Beige	Négatif	Négatif sur analyse
D1 - R+1	1122	Murs et cloisons	Enduits ciment	S746	Sondage et extension de la ZPSO du prélèvement P237	Mur de refend	002ER061235-2 n °237 - 1	P237 Phase 1	Peinture / Toile - Effritable / Souple Fibreux - Blanc / Beige	Négatif	Négatif sur analyse

GRILLE DE RÉSULTAT DU REPÉRAGE DES MPCA POUR LA CATEGORIE : Parois verticales intérieures et enduits

Plan	Localisation	Composant	Partie composant	Réf action	Observation	Précision loc.	Ref photo	Ref Prél.	Descriptif	Résultat	Conclusion
D1 - R+1	1113 - 1122	Murs et cloisons	Enduits ciment	P237 - S746	Sondage et extension de la ZPSO du prélèvement P237	Mur de refend	002ER 06123 5-2 n °237 - 1	P237 Phase 1	Peinture / Toile - Effritable / Souple Fibreux - Blanc / Beige	Négatif	Négatif sur analyse
D1 - R+1	1113	Murs et cloisons	Enduits ciment	P237	Réalisation d'un prélevement	Mur de refend	002ER 06123 5-2 n °237 - 1	P237 Phase 2	Peinture / Enduit / Matériau - Effritable / Effritable / Effritable - Marron / Beige / Gris	Négatif	Négatif sur analyse
D1 - R+1	1113	Murs et cloisons	Enduits ciment	P237	Sondage et extension de la ZPSO du prélèvement P237	Mur de refend	002ER 06123 5-2 n °237 - 1	P237 Phase 2	Peinture / Enduit / Matériau - Effritable / Effritable / Effritable - Marron / Beige / Gris	Négatif	Négatif sur analyse
D1 - R+1	1122	Murs et cloisons	Enduits ciment	S746	Sondage et extension de la ZPSO du prélèvement P237	Mur de refend	002ER 06123 5-2 n °237 - 1	P237 Phase 2	Peinture / Enduit / Matériau - Effritable / Effritable / Effritable - Marron / Beige / Gris	Négatif	Négatif sur analyse

GRILLE DE RÉSULTAT DU REPÉRAGE DES MPCA POUR LA CATEGORIE : Parois verticales intérieures et enduits

Plan	Localisation	Composant	Partie composant	Réf action	Observation	Précision loc.	Ref photo	Ref Prél.	Descriptif	Résultat	Conclusion
D1 - R+1	1113 - 1122	Murs et cloisons	Enduits ciment	P237 - S746	Sondage et extension de la ZPSO du prélèvement P237	Mur de refend	002ER 06123 5-2 n °237 - 1	P237 Phase 2	Peinture / Enduit / Matériau - Effritable / Effritable / Effritable - Marron / Beige / Gris	Négatif	Négatif sur analyse
D1 - R+1	1113	Menuiseries	Joint à lèvre	P240	Réalisation d'un prélevement		002ER 06123 5-2 n °240 - 1	P240	Peinture / Joint / Matériau - Effritable / Souple / Souple - Beige / Noir / Marron	Négatif	Négatif sur analyse
D1 - R+1	1113	Menuiseries	Mastic vitrier	P241	Réalisation d'un prélevement		002ER 06123 5-2 n °241 - 1	P241	Mousse - Souple - Marron	Négatif	Négatif sur analyse
D1 - R+1	1113	Menuiseries	Mastic vitrier	P241	Sondage et extension de la ZPSO du prélèvement P241		002ER 06123 5-2 n °241 - 1	P241	Mousse - Souple - Marron	Négatif	Négatif sur analyse
D1 - R+1	Vol 232	Cloisons légères ou préfabriquées	Enduits ciment	P245	Réalisation d'un prélevement	Cloisons séparative	002ER 06123 5-2 n °245 - 1	P245	Peinture / Ciment - Effritable / Effritable - Beige / Gris	Négatif	Négatif sur analyse

GRILLE DE RÉSULTAT DU REPÉRAGE DES MPCA POUR LA CATEGORIE : Parois verticales intérieures et enduits

Plan	Localisation	Composant	Partie composant	Réf action	Observation	Précision loc.	Ref photo	Ref Prél.	Descriptif	Résultat	Conclusion
D1 - R+1	Vol 232	Cloisons légères ou préfabriquées	Enduits ciment	P245	Sondage et extension de la ZPSO du prélèvement P245	Cloisons séparative	002ER061235-2 n °245 - 1	P245	Peinture / Ciment - Effritable / Effritable - Beige / Gris	Négatif	Négatif sur analyse
D1 - R+1	Vol 231	Cloisons légères ou préfabriquées	Enduits ciment	S759	Sondage et extension de la ZPSO du prélèvement P245	Cloisons séparative	002ER061235-2 n °245 - 1	P245	Peinture / Ciment - Effritable / Effritable - Beige / Gris	Négatif	Négatif sur analyse
D1 - R+1	Vol 232 - Vol 231	Cloisons légères ou préfabriquées	Enduits ciment	P245 - S759	Sondage et extension de la ZPSO du prélèvement P245	Cloisons séparative	002ER061235-2 n °245 - 1	P245	Peinture / Ciment - Effritable / Effritable - Beige / Gris	Négatif	Négatif sur analyse
D1 - R+1	Vol 236	Murs et cloisons	Enduits ciment	P246	Réalisation d'un prélevement	Mur de refend	002ER061235-2 n °246 - 1	P246	Peinture / Enduit / Ciment - Effritable / Effritable / Effritable - Blanc / Blanc / Gris	Négatif	Négatif sur analyse
D1 - R+1	Vol 236	Murs et cloisons	Enduits ciment	S761	Sondage et extension de la ZPSO du prélèvement P246	Mur de refend	002ER061235-2 n °246 - 1	P246	Peinture / Enduit / Ciment - Effritable / Effritable / Effritable - Blanc / Blanc / Gris	Négatif	Négatif sur analyse

GRILLE DE RÉSULTAT DU REPÉRAGE DES MPCA POUR LA CATEGORIE : Parois verticales intérieures et enduits

Plan	Localisation	Composant	Partie composant	Réf action	Observation	Précision loc.	Ref photo	Ref Prél.	Descriptif	Résultat	Conclusion
D1 - R+1	Vol 236	Murs et cloisons	Enduits ciment	S762	Sondage et extension de la ZPSO du prélèvement P246	Mur de refend	002ER 06123 5-2 n °246 - 1	P246	Peinture / Enduit / Ciment - Effritable / Effritable / Effritable - Blanc / Blanc / Gris	Négatif	Négatif sur analyse
D1 - R+1	Vol 236	Murs et cloisons	Enduits ciment	S763	Sondage et extension de la ZPSO du prélèvement P246	Mur de refend	002ER 06123 5-2 n °246 - 1	P246	Peinture / Enduit / Ciment - Effritable / Effritable / Effritable - Blanc / Blanc / Gris	Négatif	Négatif sur analyse
D1 - R+1	Vol 236	Murs et cloisons	Enduits ciment	S764	Sondage et extension de la ZPSO du prélèvement P246	Mur de refend	002ER 06123 5-2 n °246 - 1	P246	Peinture / Enduit / Ciment - Effritable / Effritable / Effritable - Blanc / Blanc / Gris	Négatif	Négatif sur analyse
D1 - R+1	Vol 236	Murs et cloisons	Enduits ciment	S765	Sondage et extension de la ZPSO du prélèvement P246	Mur de refend	002ER 06123 5-2 n °246 - 1	P246	Peinture / Enduit / Ciment - Effritable / Effritable / Effritable - Blanc / Blanc / Gris	Négatif	Négatif sur analyse

GRILLE DE RÉSULTAT DU REPÉRAGE DES MPCA POUR LA CATEGORIE : Parois verticales intérieures et enduits

Plan	Localisation	Composant	Partie composant	Réf action	Observation	Précision loc.	Ref photo	Ref Prél.	Descriptif	Résultat	Conclusion
D1 - R+1	Vol 236	Murs et cloisons	Enduits ciment	S761 - S762 - S763 - S764 - S765	Sondage et extension de la ZPSO du prélèvement P246	Mur de refend	002ER 06123 5-2 n °246 - 1	P246	Peinture / Enduit / Ciment - Effritable / Effritable / Effritable - Blanc / Blanc / Gris	Négatif	Négatif sur analyse
D1 - R+1	Vol 236	Cloisons légères ou préfabriquées	Jonction entre panneaux préfabriqués	P247	Réalisation d'un prélevement		002ER 06123 5-2 n °247 - 1	P247	Peinture / Enduit / Papier / Enduit / Plâtre - Effritable / Effritable / Souple Fibreux / Effritable / Effritable - Blanc / Blanc / Beige / Blanc / Beige	Négatif	Négatif sur analyse
D1 - R+1	Vol 203	Menuiseries	Mastic vitrier	P252	Réalisation d'un prélevement		002ER 06123 5-2 n °252 - 1	P252	Mastic - Dur - Beige	Négatif	Négatif sur analyse
D1 - R+1	Vol 204	Menuiseries	Mastic vitrier	S784	Sondage et extension de la ZPSO du prélèvement P252		002ER 06123 5-2 n °252 - 1	P252	Mastic - Dur - Beige	Négatif	Négatif sur analyse

GRILLE DE RÉSULTAT DU REPÉRAGE DES MPCA POUR LA CATEGORIE : Parois verticales intérieures et enduits

Plan	Localisation	Composant	Partie composant	Réf action	Observation	Précision loc.	Ref photo	Ref Prél.	Descriptif	Résultat	Conclusion
D1 - R+1	Vol 206	Menuiseries	Mastic vitrier	S785	Sondage et extension de la ZPSO du prélèvement P252		002ER 06123 5-2 n °252 - 1	P252	Mastic - Dur - Beige	Négatif	Négatif sur analyse
D1 - R+1	Vol 213	Menuiseries	Mastic vitrier	S786	Sondage et extension de la ZPSO du prélèvement P252		002ER 06123 5-2 n °252 - 1	P252	Mastic - Dur - Beige	Négatif	Négatif sur analyse
D1 - R+1	Vol 214	Menuiseries	Mastic vitrier	S787	Sondage et extension de la ZPSO du prélèvement P252		002ER 06123 5-2 n °252 - 1	P252	Mastic - Dur - Beige	Négatif	Négatif sur analyse
D1 - R+1	Vol 216	Menuiseries	Mastic vitrier	S788	Sondage et extension de la ZPSO du prélèvement P252		002ER 06123 5-2 n °252 - 1	P252	Mastic - Dur - Beige	Négatif	Négatif sur analyse
D1 - R+1	Vol 204 - Vol 206 - Vol 213 - Vol 214 - Vol 216	Menuiseries	Mastic vitrier	S784 - S785 - S786 - S787 - S788	Sondage et extension de la ZPSO du prélèvement P252		002ER 06123 5-2 n °252 - 1	P252	Mastic - Dur - Beige	Négatif	Négatif sur analyse

GRILLE DE RÉSULTAT DU REPÉRAGE DES MPCA POUR LA CATEGORIE : Parois verticales intérieures et enduits

Plan	Localisation	Composant	Partie composant	Réf action	Observation	Précision loc.	Ref photo	Ref Prél.	Descriptif	Résultat	Conclusion
D1 - R+1	1440	Cloisons légères ou préfabriquées	Jonction entre panneaux préfabriqués	P255	Réalisation d'un prélevement		002ER061235-2 n°255 - 1	P255	Peinture / Toile / Enduit / Carton / Plâtre - Effritable / Souple Fibreux / Effritable / Souple Fibreux / Effritable - Blanc / Blanc / Blanc / Marron / Blanc	Négatif	Négatif sur analyse
D1 - R+1	1440	Cloisons légères ou préfabriquées	Jonction entre panneaux préfabriqués	S794	Sondage et extension de la ZPSO du prélèvement P255		002ER061235-2 n°255 - 1	P255	Peinture / Toile / Enduit / Carton / Plâtre - Effritable / Souple Fibreux / Effritable / Souple Fibreux / Effritable - Blanc / Blanc / Blanc / Marron / Blanc	Négatif	Négatif sur analyse

GRILLE DE RÉSULTAT DU REPÉRAGE DES MPCA POUR LA CATEGORIE : Parois verticales intérieures et enduits

Plan	Localisation	Composant	Partie composant	Réf action	Observation	Précision loc.	Ref photo	Ref Prél.	Descriptif	Résultat	Conclusion
D1 - R+1	1440	Cloisons légères ou préfabriquées	Jonction entre panneaux préfabriqués	S795	Sondage et extension de la ZPSO du prélèvement P255		002ER061235-2 n°255 - 1	P255	Peinture / Toile / Enduit / Carton / Plâtre - Effritable / Souple Fibreux / Effritable / Souple Fibreux / Effritable - Blanc / Blanc / Blanc / Marron / Blanc	Négatif	Négatif sur analyse
D1 - R+1	1440	Cloisons légères ou préfabriquées	Jonction entre panneaux préfabriqués	S796	Sondage et extension de la ZPSO du prélèvement P255		002ER061235-2 n°255 - 1	P255	Peinture / Toile / Enduit / Carton / Plâtre - Effritable / Souple Fibreux / Effritable / Souple Fibreux / Effritable - Blanc / Blanc / Blanc / Marron / Blanc	Négatif	Négatif sur analyse

GRILLE DE RÉSULTAT DU REPÉRAGE DES MPCA POUR LA CATEGORIE : Parois verticales intérieures et enduits

Plan	Localisation	Composant	Partie composant	Réf action	Observation	Précision loc.	Ref photo	Ref Prél.	Descriptif	Résultat	Conclusion
D1 - R+1	1460	Cloisons légères ou préfabriquées	Jonction entre panneaux préfabriqués	S797	Sondage et extension de la ZPSO du prélèvement P255		002ER061235-2 n °255 - 1	P255	Peinture / Toile / Enduit / Carton / Plâtre - Effritable / Souple Fibreux / Effritable / Souple Fibreux / Effritable - Blanc / Blanc / Blanc / Marron / Blanc	Négatif	Négatif sur analyse
D1 - R+1	1460	Cloisons légères ou préfabriquées	Jonction entre panneaux préfabriqués	S798	Sondage et extension de la ZPSO du prélèvement P255		002ER061235-2 n °255 - 1	P255	Peinture / Toile / Enduit / Carton / Plâtre - Effritable / Souple Fibreux / Effritable / Souple Fibreux / Effritable - Blanc / Blanc / Blanc / Marron / Blanc	Négatif	Négatif sur analyse

GRILLE DE RÉSULTAT DU REPÉRAGE DES MPCA POUR LA CATEGORIE : Parois verticales intérieures et enduits

Plan	Localisation	Composant	Partie composant	Réf action	Observation	Précision loc.	Ref photo	Ref Prél.	Descriptif	Résultat	Conclusion
D1 - R+1	1460	Cloisons légères ou préfabriquées	Jonction entre panneaux préfabriqués	S799	Sondage et extension de la ZPSO du prélèvement P255		002ER061235-2 n °255 - 1	P255	Peinture / Toile / Enduit / Carton / Plâtre - Effritable / Souple Fibreux / Effritable / Souple Fibreux / Effritable - Blanc / Blanc / Blanc / Marron / Blanc	Négatif	Négatif sur analyse
D1 - R+1	Vol 248	Cloisons légères ou préfabriquées	Jonction entre panneaux préfabriqués	S1378	Sondage et extension de la ZPSO du prélèvement P255		002ER061235-2 n °255 - 1	P255	Peinture / Toile / Enduit / Carton / Plâtre - Effritable / Souple Fibreux / Effritable / Souple Fibreux / Effritable - Blanc / Blanc / Blanc / Marron / Blanc	Négatif	Négatif sur analyse

GRILLE DE RÉSULTAT DU REPÉRAGE DES MPCA POUR LA CATEGORIE : Parois verticales intérieures et enduits

Plan	Localisation	Composant	Partie composant	Réf action	Observation	Précision loc.	Ref photo	Ref Prél.	Descriptif	Résultat	Conclusion
D1 - R+1	Vol 247	Cloisons légères ou préfabriquées	Jonction entre panneaux préfabriqués	S1379	Sondage et extension de la ZPSO du prélèvement P255		002ER061235-2 n °255 - 1	P255	Peinture / Toile / Enduit / Carton / Plâtre - Effritable / Souple Fibreux / Effritable / Souple Fibreux / Effritable - Blanc / Blanc / Blanc / Marron / Blanc	Négatif	Négatif sur analyse
D1 - R+1	1440 - 1460 - Vol 248 - Vol 247	Cloisons légères ou préfabriquées	Jonction entre panneaux préfabriqués	S794 - S795 - S796 - S797 - S798 - S799 - S1378 - S1379	Sondage et extension de la ZPSO du prélèvement P255		002ER061235-2 n °255 - 1	P255	Peinture / Toile / Enduit / Carton / Plâtre - Effritable / Souple Fibreux / Effritable / Souple Fibreux / Effritable - Blanc / Blanc / Blanc / Marron / Blanc	Négatif	Négatif sur analyse

GRILLE DE RÉSULTAT DU REPÉRAGE DES MPCA POUR LA CATEGORIE : Parois verticales intérieures et enduits

Plan	Localisation	Composant	Partie composant	Réf action	Observation	Précision loc.	Ref photo	Ref Prél.	Descriptif	Résultat	Conclusion
D1 - R+1	1439A	Murs et cloisons	Enduits ciment	P262	Réalisation d'un prélevement	Mur de refend	002ER 06123 5-2 n °262 - 1	P262	Peinture / Enduit / Mortier - Effritable / Effritable / Dur - Beige / Blanc / Gris	Négatif	Négatif sur analyse
D1 - R+1	1439A	Murs et cloisons	Enduits ciment	S818	Sondage et extension de la ZPSO du prélèvement P262	Mur de refend	002ER 06123 5-2 n °262 - 1	P262	Peinture / Enduit / Mortier - Effritable / Effritable / Dur - Beige / Blanc / Gris	Négatif	Négatif sur analyse
D1 - R+1	1439A	Murs et cloisons	Enduits ciment	S819	Sondage et extension de la ZPSO du prélèvement P262	Mur de refend	002ER 06123 5-2 n °262 - 1	P262	Peinture / Enduit / Mortier - Effritable / Effritable / Dur - Beige / Blanc / Gris	Négatif	Négatif sur analyse
D1 - R+1	1439B	Murs et cloisons	Enduits ciment	S820	Sondage et extension de la ZPSO du prélèvement P262	Mur de refend	002ER 06123 5-2 n °262 - 1	P262	Peinture / Enduit / Mortier - Effritable / Effritable / Dur - Beige / Blanc / Gris	Négatif	Négatif sur analyse
D1 - R+1	1439B	Murs et cloisons	Enduits ciment	S821	Sondage et extension de la ZPSO du prélèvement P262	Mur de refend	002ER 06123 5-2 n °262 - 1	P262	Peinture / Enduit / Mortier - Effritable / Effritable / Dur - Beige / Blanc / Gris	Négatif	Négatif sur analyse

GRILLE DE RÉSULTAT DU REPÉRAGE DES MPCA POUR LA CATEGORIE : Parois verticales intérieures et enduits

Plan	Localisation	Composant	Partie composant	Réf action	Observation	Précision loc.	Ref photo	Ref Prél.	Descriptif	Résultat	Conclusion
D1 - R+1	1439A - 1439B	Murs et cloisons	Enduits ciment	S818 - S819 - S820 - S821	Sondage et extension de la ZPSO du prélèvement P262	Mur de refend	002ER 06123 5-2 n °262 - 1	P262	Peinture / Enduit / Mortier - Effritable / Effritable / Dur - Beige / Blanc / Gris	Négatif	Négatif sur analyse
D1 - R+1	1439A	Cloisons légères ou préfabriquées	Enduits plâtre	P263	Réalisation d'un prélevement	Cloisons séparative	002ER 06123 5-2 n °263 - 1	P263	Enduit - Effritable - Blanc	Négatif	Négatif sur analyse
D1 - R+1	1439A	Cloisons légères ou préfabriquées	Enduits plâtre	P263	Sondage et extension de la ZPSO du prélèvement P263	Cloisons séparative	002ER 06123 5-2 n °263 - 1	P263	Enduit - Effritable - Blanc	Négatif	Négatif sur analyse
D1 - R+1	1439B	Cloisons légères ou préfabriquées	Enduits plâtre	S822	Sondage et extension de la ZPSO du prélèvement P263	Cloisons séparative	002ER 06123 5-2 n °263 - 1	P263	Enduit - Effritable - Blanc	Négatif	Négatif sur analyse
D1 - R+1	1439A - 1439B	Cloisons légères ou préfabriquées	Enduits plâtre	P263 - S822	Sondage et extension de la ZPSO du prélèvement P263	Cloisons séparative	002ER 06123 5-2 n °263 - 1	P263	Enduit - Effritable - Blanc	Négatif	Négatif sur analyse

GRILLE DE RÉSULTAT DU REPÉRAGE DES MPCA POUR LA CATEGORIE : Parois verticales intérieures et enduits

Plan	Localisation	Composant	Partie composant	Réf action	Observation	Précision loc.	Ref photo	Ref Prél.	Descriptif	Résultat	Conclusion
D1 - R+1	1706	Cloisons légères ou préfabriquées	Jonction entre panneaux préfabriqués	P267	Réalisation d'un prélevement		002ER061235-2 n °267 - 1	P267 Phase 1	Toile / Peinture / Enduit / Papier - Souple Fibreux / Effritable / Effritable / Souple Fibreux - Blanc / Blanc / Blanc / Blanc	Négatif	Négatif sur analyse
D1 - R+1	1603A	Cloisons légères ou préfabriquées	Jonction entre panneaux préfabriqués	S826	Sondage et extension de la ZPSO du prélèvement P267		002ER061235-2 n °267 - 1	P267 Phase 1	Toile / Peinture / Enduit / Papier - Souple Fibreux / Effritable / Effritable / Souple Fibreux - Blanc / Blanc / Blanc / Blanc	Négatif	Négatif sur analyse

GRILLE DE RÉSULTAT DU REPÉRAGE DES MPCA POUR LA CATEGORIE : Parois verticales intérieures et enduits

Plan	Localisation	Composant	Partie composant	Réf action	Observation	Précision loc.	Ref photo	Ref Prél.	Descriptif	Résultat	Conclusion
D1 - R+1	1602B	Cloisons légères ou préfabriquées	Jonction entre panneaux préfabriqués	S827	Sondage et extension de la ZPSO du prélèvement P267		002ER061235-2 n°267 - 1	P267 Phase 1	Toile / Peinture / Enduit / Papier - Souple Fibreux / Effritable / Effritable / Souple Fibreux - Blanc / Blanc / Blanc / Blanc	Négatif	Négatif sur analyse
D1 - R+1	1602	Cloisons légères ou préfabriquées	Jonction entre panneaux préfabriqués	S828	Sondage et extension de la ZPSO du prélèvement P267		002ER061235-2 n°267 - 1	P267 Phase 1	Toile / Peinture / Enduit / Papier - Souple Fibreux / Effritable / Effritable / Souple Fibreux - Blanc / Blanc / Blanc / Blanc	Négatif	Négatif sur analyse

GRILLE DE RÉSULTAT DU REPÉRAGE DES MPCA POUR LA CATEGORIE : Parois verticales intérieures et enduits

Plan	Localisation	Composant	Partie composant	Réf action	Observation	Précision loc.	Ref photo	Ref Prél.	Descriptif	Résultat	Conclusion
D1 - R+1	1704A	Cloisons légères ou préfabriquées	Jonction entre panneaux préfabriqués	S830	Sondage et extension de la ZPSO du prélèvement P267		002ER061235-2 n°267 - 1	P267 Phase 1	Toile / Peinture / Enduit / Papier - Souple Fibreux / Effritable / Effritable / Souple Fibreux - Blanc / Blanc / Blanc / Blanc	Négatif	Négatif sur analyse
D1 - R+1	1704B	Cloisons légères ou préfabriquées	Jonction entre panneaux préfabriqués	S831	Sondage et extension de la ZPSO du prélèvement P267		002ER061235-2 n°267 - 1	P267 Phase 1	Toile / Peinture / Enduit / Papier - Souple Fibreux / Effritable / Effritable / Souple Fibreux - Blanc / Blanc / Blanc / Blanc	Négatif	Négatif sur analyse

GRILLE DE RÉSULTAT DU REPÉRAGE DES MPCA POUR LA CATEGORIE : Parois verticales intérieures et enduits

Plan	Localisation	Composant	Partie composant	Réf action	Observation	Précision loc.	Ref photo	Ref Prél.	Descriptif	Résultat	Conclusion
D1 - R+1	1702	Cloisons légères ou préfabriquées	Jonction entre panneaux préfabriqués	S832	Sondage et extension de la ZPSO du prélèvement P267		002ER061235-2 n°267 - 1	P267 Phase 1	Toile / Peinture / Enduit / Papier - Souple Fibreux / Effritable / Effritable / Souple Fibreux - Blanc / Blanc / Blanc / Blanc	Négatif	Négatif sur analyse
D1 - R+1	1701B	Cloisons légères ou préfabriquées	Jonction entre panneaux préfabriqués	S833	Sondage et extension de la ZPSO du prélèvement P267		002ER061235-2 n°267 - 1	P267 Phase 1	Toile / Peinture / Enduit / Papier - Souple Fibreux / Effritable / Effritable / Souple Fibreux - Blanc / Blanc / Blanc / Blanc	Négatif	Négatif sur analyse

GRILLE DE RÉSULTAT DU REPÉRAGE DES MPCA POUR LA CATEGORIE : Parois verticales intérieures et enduits

Plan	Localisation	Composant	Partie composant	Réf action	Observation	Précision loc.	Ref photo	Ref Prél.	Descriptif	Résultat	Conclusion
D1 - R+1	1701B	Cloisons légères ou préfabriquées	Jonction entre panneaux préfabriqués	S834	Sondage et extension de la ZPSO du prélèvement P267		002ER061235-2 n°267 - 1	P267 Phase 1	Toile / Peinture / Enduit / Papier - Souple Fibreux / Effritable / Effritable / Souple Fibreux - Blanc / Blanc / Blanc / Blanc	Négatif	Négatif sur analyse
D1 - R+1	1701B	Cloisons légères ou préfabriquées	Jonction entre panneaux préfabriqués	S835	Sondage et extension de la ZPSO du prélèvement P267		002ER061235-2 n°267 - 1	P267 Phase 1	Toile / Peinture / Enduit / Papier - Souple Fibreux / Effritable / Effritable / Souple Fibreux - Blanc / Blanc / Blanc / Blanc	Négatif	Négatif sur analyse

GRILLE DE RÉSULTAT DU REPÉRAGE DES MPCA POUR LA CATEGORIE : Parois verticales intérieures et enduits

Plan	Localisation	Composant	Partie composant	Réf action	Observation	Précision loc.	Ref photo	Ref Prél.	Descriptif	Résultat	Conclusion
D1 - R+1	1705	Cloisons légères ou préfabriquées	Jonction entre panneaux préfabriqués	S836	Sondage et extension de la ZPSO du prélèvement P267		002ER061235-2 n °267 - 1	P267 Phase 1	Toile / Peinture / Enduit / Papier - Souple Fibreux / Effritable / Effritable / Souple Fibreux - Blanc / Blanc / Blanc / Blanc	Négatif	Négatif sur analyse
D1 - R+1	1603A - 1602B - 1704A - 1704B - 1702 - 1701B - 1705	Cloisons légères ou préfabriquées	Jonction entre panneaux préfabriqués	S826 - S827 - S828 - S830 - S831 - S832 - S833 - S834 - S835 - S836	Sondage et extension de la ZPSO du prélèvement P267		002ER061235-2 n °267 - 1	P267 Phase 1	Toile / Peinture / Enduit / Papier - Souple Fibreux / Effritable / Effritable / Souple Fibreux - Blanc / Blanc / Blanc / Blanc	Négatif	Négatif sur analyse

GRILLE DE RÉSULTAT DU REPÉRAGE DES MPCA POUR LA CATEGORIE : Parois verticales intérieures et enduits

Plan	Localisation	Composant	Partie composant	Réf action	Observation	Précision loc.	Ref photo	Ref Prél.	Descriptif	Résultat	Conclusion
D1 - R+1	1706	Cloisons légères ou préfabriquées	Jonction entre panneaux préfabriqués	P267	Réalisation d'un prélevement		002ER061235-2 n°267 - 1	P267 Phase 2	Enduit / Carton / Plâtre - Effritable / Souple Fibreux / Effritable - Blanc / Marron / Blanc	Négatif	Négatif sur analyse
D1 - R+1	1603A	Cloisons légères ou préfabriquées	Jonction entre panneaux préfabriqués	S826	Sondage et extension de la ZPSO du prélèvement P267		002ER061235-2 n°267 - 1	P267 Phase 2	Enduit / Carton / Plâtre - Effritable / Souple Fibreux / Effritable - Blanc / Marron / Blanc	Négatif	Négatif sur analyse
D1 - R+1	1602B	Cloisons légères ou préfabriquées	Jonction entre panneaux préfabriqués	S827	Sondage et extension de la ZPSO du prélèvement P267		002ER061235-2 n°267 - 1	P267 Phase 2	Enduit / Carton / Plâtre - Effritable / Souple Fibreux / Effritable - Blanc / Marron / Blanc	Négatif	Négatif sur analyse

GRILLE DE RÉSULTAT DU REPÉRAGE DES MPCA POUR LA CATEGORIE : Parois verticales intérieures et enduits

Plan	Localisation	Composant	Partie composant	Réf action	Observation	Précision loc.	Ref photo	Ref Prél.	Descriptif	Résultat	Conclusion
D1 - R+1	1602	Cloisons légères ou préfabriquées	Jonction entre panneaux préfabriqués	S828	Sondage et extension de la ZPSO du prélèvement P267		002ER061235-2 n°267 - 1	P267 Phase 2	Enduit / Carton / Plâtre - Effritable / Souple Fibreux / Effritable - Blanc / Marron / Blanc	Négatif	Négatif sur analyse
D1 - R+1	1704A	Cloisons légères ou préfabriquées	Jonction entre panneaux préfabriqués	S830	Sondage et extension de la ZPSO du prélèvement P267		002ER061235-2 n°267 - 1	P267 Phase 2	Enduit / Carton / Plâtre - Effritable / Souple Fibreux / Effritable - Blanc / Marron / Blanc	Négatif	Négatif sur analyse
D1 - R+1	1704B	Cloisons légères ou préfabriquées	Jonction entre panneaux préfabriqués	S831	Sondage et extension de la ZPSO du prélèvement P267		002ER061235-2 n°267 - 1	P267 Phase 2	Enduit / Carton / Plâtre - Effritable / Souple Fibreux / Effritable - Blanc / Marron / Blanc	Négatif	Négatif sur analyse

GRILLE DE RÉSULTAT DU REPÉRAGE DES MPCA POUR LA CATEGORIE : Parois verticales intérieures et enduits

Plan	Localisation	Composant	Partie composant	Réf action	Observation	Précision loc.	Ref photo	Ref Prél.	Descriptif	Résultat	Conclusion
D1 - R+1	1702	Cloisons légères ou préfabriquées	Jonction entre panneaux préfabriqués	S832	Sondage et extension de la ZPSO du prélèvement P267		002ER061235-2 n°267 - 1	P267 Phase 2	Enduit / Carton / Plâtre - Effritable / Souple Fibreux / Effritable - Blanc / Marron / Blanc	Négatif	Négatif sur analyse
D1 - R+1	1701B	Cloisons légères ou préfabriquées	Jonction entre panneaux préfabriqués	S833	Sondage et extension de la ZPSO du prélèvement P267		002ER061235-2 n°267 - 1	P267 Phase 2	Enduit / Carton / Plâtre - Effritable / Souple Fibreux / Effritable - Blanc / Marron / Blanc	Négatif	Négatif sur analyse
D1 - R+1	1701B	Cloisons légères ou préfabriquées	Jonction entre panneaux préfabriqués	S834	Sondage et extension de la ZPSO du prélèvement P267		002ER061235-2 n°267 - 1	P267 Phase 2	Enduit / Carton / Plâtre - Effritable / Souple Fibreux / Effritable - Blanc / Marron / Blanc	Négatif	Négatif sur analyse

GRILLE DE RÉSULTAT DU REPÉRAGE DES MPCA POUR LA CATEGORIE : Parois verticales intérieures et enduits

Plan	Localisation	Composant	Partie composant	Réf action	Observation	Précision loc.	Ref photo	Ref Prél.	Descriptif	Résultat	Conclusion
D1 - R+1	1701B	Cloisons légères ou préfabriquées	Jonction entre panneaux préfabriqués	S835	Sondage et extension de la ZPSO du prélèvement P267		002ER061235-2 n°267 - 1	P267 Phase 2	Enduit / Carton / Plâtre - Effritable / Souple Fibreux / Effritable - Blanc / Marron / Blanc	Négatif	Négatif sur analyse
D1 - R+1	1705	Cloisons légères ou préfabriquées	Jonction entre panneaux préfabriqués	S836	Sondage et extension de la ZPSO du prélèvement P267		002ER061235-2 n°267 - 1	P267 Phase 2	Enduit / Carton / Plâtre - Effritable / Souple Fibreux / Effritable - Blanc / Marron / Blanc	Négatif	Négatif sur analyse
D1 - R+1	1603A - 1602B - 1704A - 1704B - 1702 - 1701B - 1705	Cloisons légères ou préfabriquées	Jonction entre panneaux préfabriqués	S826 - S827 - S828 - S830 - S831 - S832 - S833 - S834 - S835 - S836	Sondage et extension de la ZPSO du prélèvement P267		002ER061235-2 n°267 - 1	P267 Phase 2	Enduit / Carton / Plâtre - Effritable / Souple Fibreux / Effritable - Blanc / Marron / Blanc	Négatif	Négatif sur analyse

GRILLE DE RÉSULTAT DU REPÉRAGE DES MPCA POUR LA CATEGORIE : Parois verticales intérieures et enduits

Plan	Localisation	Composant	Partie composant	Réf action	Observation	Précision loc.	Ref photo	Ref Prél.	Descriptif	Résultat	Conclusion
D1 - R+1	1706	Murs et cloisons	Enduits ciment	P268	Réalisation d'un prélevement	Mur de refend	002ER 06123 5-2 n °268 - 1	P268	Peinture / Toile / Enduit / Ciment - Effritable / Souple Fibreux / Effritable / Effritable - Blanc Vert / Blanc / Blanc / Gris	Négatif	Négatif sur analyse
D1 - R+1	1701A	Murs et cloisons	Enduits ciment	S960	Sondage et extension de la ZPSO du prélèvement P268	Mur de refend	002ER 06123 5-2 n °268 - 1	P268	Peinture / Toile / Enduit / Ciment - Effritable / Souple Fibreux / Effritable / Effritable - Blanc Vert / Blanc / Blanc / Gris	Négatif	Négatif sur analyse
D1 - R+1	1702	Murs et cloisons	Enduits ciment	S961	Sondage et extension de la ZPSO du prélèvement P268	Mur de refend	002ER 06123 5-2 n °268 - 1	P268	Peinture / Toile / Enduit / Ciment - Effritable / Souple Fibreux / Effritable / Effritable - Blanc Vert / Blanc / Blanc / Gris	Négatif	Négatif sur analyse

GRILLE DE RÉSULTAT DU REPÉRAGE DES MPCA POUR LA CATEGORIE : Parois verticales intérieures et enduits

Plan	Localisation	Composant	Partie composant	Réf action	Observation	Précision loc.	Ref photo	Ref Prél.	Descriptif	Résultat	Conclusion
D1 - R+1	1703	Murs et cloisons	Enduits ciment	S962	Sondage et extension de la ZPSO du prélèvement P268	Mur de refend	002ER 06123 5-2 n °268 - 1	P268	Peinture / Toile / Enduit / Ciment - Effritable / Souple Fibreux / Effritable / Effritable - Blanc Vert / Blanc / Blanc / Gris	Négatif	Négatif sur analyse
D1 - R+1	1703	Murs et cloisons	Enduits ciment	S963	Sondage et extension de la ZPSO du prélèvement P268	Mur de refend	002ER 06123 5-2 n °268 - 1	P268	Peinture / Toile / Enduit / Ciment - Effritable / Souple Fibreux / Effritable / Effritable - Blanc Vert / Blanc / Blanc / Gris	Négatif	Négatif sur analyse
D1 - R+1	1704A	Murs et cloisons	Enduits ciment	S964	Sondage et extension de la ZPSO du prélèvement P268	Mur de refend	002ER 06123 5-2 n °268 - 1	P268	Peinture / Toile / Enduit / Ciment - Effritable / Souple Fibreux / Effritable / Effritable - Blanc Vert / Blanc / Blanc / Gris	Négatif	Négatif sur analyse

GRILLE DE RÉSULTAT DU REPÉRAGE DES MPCA POUR LA CATEGORIE : Parois verticales intérieures et enduits

Plan	Localisation	Composant	Partie composant	Réf action	Observation	Précision loc.	Ref photo	Ref Prél.	Descriptif	Résultat	Conclusion
D1 - R+1	1702	Murs et cloisons	Enduits ciment	S965	Sondage et extension de la ZPSO du prélèvement P268	Mur de refend	002ER 06123 5-2 n °268 - 1	P268	Peinture / Toile / Enduit / Ciment - Effritable / Souple Fibreux / Effritable / Effritable - Blanc Vert / Blanc / Blanc / Gris	Négatif	Négatif sur analyse
D1 - R+1	1701B	Murs et cloisons	Enduits ciment	S966	Sondage et extension de la ZPSO du prélèvement P268	Mur de refend	002ER 06123 5-2 n °268 - 1	P268	Peinture / Toile / Enduit / Ciment - Effritable / Souple Fibreux / Effritable / Effritable - Blanc Vert / Blanc / Blanc / Gris	Négatif	Négatif sur analyse
D1 - R+1	1701A	Murs et cloisons	Enduits ciment	S967	Sondage et extension de la ZPSO du prélèvement P268	Mur de refend	002ER 06123 5-2 n °268 - 1	P268	Peinture / Toile / Enduit / Ciment - Effritable / Souple Fibreux / Effritable / Effritable - Blanc Vert / Blanc / Blanc / Gris	Négatif	Négatif sur analyse

GRILLE DE RÉSULTAT DU REPÉRAGE DES MPCA POUR LA CATEGORIE : Parois verticales intérieures et enduits

Plan	Localisation	Composant	Partie composant	Réf action	Observation	Précision loc.	Ref photo	Ref Prél.	Descriptif	Résultat	Conclusion
D1 - R+1	1704A	Murs et cloisons	Enduits ciment	S968	Sondage et extension de la ZPSO du prélèvement P268	Mur de refend	002ER 06123 5-2 n °268 - 1	P268	Peinture / Toile / Enduit / Ciment - Effritable / Souple Fibreux / Effritable / Effritable - Blanc Vert / Blanc / Blanc / Gris	Négatif	Négatif sur analyse
D1 - R+1	1704B	Murs et cloisons	Enduits ciment	S969	Sondage et extension de la ZPSO du prélèvement P268	Mur de refend	002ER 06123 5-2 n °268 - 1	P268	Peinture / Toile / Enduit / Ciment - Effritable / Souple Fibreux / Effritable / Effritable - Blanc Vert / Blanc / Blanc / Gris	Négatif	Négatif sur analyse
D1 - R+1	1705	Murs et cloisons	Enduits ciment	S970	Sondage et extension de la ZPSO du prélèvement P268	Mur de refend	002ER 06123 5-2 n °268 - 1	P268	Peinture / Toile / Enduit / Ciment - Effritable / Souple Fibreux / Effritable / Effritable - Blanc Vert / Blanc / Blanc / Gris	Négatif	Négatif sur analyse

GRILLE DE RÉSULTAT DU REPÉRAGE DES MPCA POUR LA CATEGORIE : Parois verticales intérieures et enduits

Plan	Localisation	Composant	Partie composant	Réf action	Observation	Précision loc.	Ref photo	Ref Prél.	Descriptif	Résultat	Conclusion
D1 - R+1	1200	Murs et cloisons	Enduits ciment	S971	Sondage et extension de la ZPSO du prélèvement P268	Mur de refend	002ER 06123 5-2 n °268 - 1	P268	Peinture / Toile / Enduit / Ciment - Effritable / Souple Fibreux / Effritable / Effritable - Blanc Vert / Blanc / Blanc / Gris	Négatif	Négatif sur analyse
D1 - R+1	1200	Murs et cloisons	Enduits ciment	S972	Sondage et extension de la ZPSO du prélèvement P268	Mur de refend	002ER 06123 5-2 n °268 - 1	P268	Peinture / Toile / Enduit / Ciment - Effritable / Souple Fibreux / Effritable / Effritable - Blanc Vert / Blanc / Blanc / Gris	Négatif	Négatif sur analyse
D1 - R+1	1705	Murs et cloisons	Enduits ciment	S973	Sondage et extension de la ZPSO du prélèvement P268	Mur de refend	002ER 06123 5-2 n °268 - 1	P268	Peinture / Toile / Enduit / Ciment - Effritable / Souple Fibreux / Effritable / Effritable - Blanc Vert / Blanc / Blanc / Gris	Négatif	Négatif sur analyse

GRILLE DE RÉSULTAT DU REPÉRAGE DES MPCA POUR LA CATEGORIE : Parois verticales intérieures et enduits

Plan	Localisation	Composant	Partie composant	Réf action	Observation	Précision loc.	Ref photo	Ref Prél.	Descriptif	Résultat	Conclusion
D1 - R+1	1701A - 1702 - 1703 - 1704A - 1701B - 1704B - 1705 - 1200	Murs et cloisons	Enduits ciment	S960 - S961 - S962 - S963 - S964 - S965 - S966 - S967 - S968 - S969 - S970 - S971 - S972 - S973	Sondage et extension de la ZPSO du prélèvement P268	Mur de refend	002ER 06123 5-2 n °268 - 1	P268	Peinture / Toile / Enduit / Ciment - Effritable / Souple Fibreux / Effritable / Effritable - Blanc Vert / Blanc / Blanc / Gris	Négatif	Négatif sur analyse
D1 - R+1	1706	Poteaux (périphériques et intérieurs)	Enduits ciment	P269	Réalisation d'un prélevement		002ER 06123 5-2 n °269 - 1	P269	Peinture / Toile / Enduit - Effritable / Souple Fibreux / Effritable - Blanc Vert / Blanc / Blanc	Négatif	Négatif sur analyse
D1 - R+1	1706	Murs et cloisons	Enduits ciment	P270	Réalisation d'un prélevement	Donnant sur l'extérieur	002ER 06123 5-2 n °270 - 1	P270	Peinture / Enduit / Toile / Ciment - Effritable / Effritable / Souple Fibreux / Effritable - Blanc Vert / Blanc / Blanc / Gris	Négatif	Négatif sur analyse

GRILLE DE RÉSULTAT DU REPÉRAGE DES MPCA POUR LA CATEGORIE : Parois verticales intérieures et enduits

Plan	Localisation	Composant	Partie composant	Réf action	Observation	Précision loc.	Ref photo	Ref Prél.	Descriptif	Résultat	Conclusion
D1 - R+1	1200	Murs et cloisons	Enduits ciment	S953	Sondage et extension de la ZPSO du prélèvement P270	Donnant sur l'extérieur	002ER 06123 5-2 n °270 - 1	P270	Peinture / Enduit / Toile / Ciment - Effritable / Effritable / Souple Fibreux / Effritable - Blanc Vert / Blanc / Blanc / Gris	Négatif	Négatif sur analyse
D1 - R+1	1705	Murs et cloisons	Enduits ciment	S954	Sondage et extension de la ZPSO du prélèvement P270	Donnant sur l'extérieur	002ER 06123 5-2 n °270 - 1	P270	Peinture / Enduit / Toile / Ciment - Effritable / Effritable / Souple Fibreux / Effritable - Blanc Vert / Blanc / Blanc / Gris	Négatif	Négatif sur analyse
D1 - R+1	1704B	Murs et cloisons	Enduits ciment	S955	Sondage et extension de la ZPSO du prélèvement P270	Donnant sur l'extérieur	002ER 06123 5-2 n °270 - 1	P270	Peinture / Enduit / Toile / Ciment - Effritable / Effritable / Souple Fibreux / Effritable - Blanc Vert / Blanc / Blanc / Gris	Négatif	Négatif sur analyse

GRILLE DE RÉSULTAT DU REPÉRAGE DES MPCA POUR LA CATEGORIE : Parois verticales intérieures et enduits

Plan	Localisation	Composant	Partie composant	Réf action	Observation	Précision loc.	Ref photo	Ref Prél.	Descriptif	Résultat	Conclusion
D1 - R+1	1703	Murs et cloisons	Enduits ciment	S956	Sondage et extension de la ZPSO du prélèvement P270	Donnant sur l'extérieur	002ER 06123 5-2 n °270 - 1	P270	Peinture / Enduit / Toile / Ciment - Effritable / Effritable / Souple Fibreux / Effritable - Blanc Vert / Blanc / Blanc / Gris	Négatif	Négatif sur analyse
D1 - R+1	1702	Murs et cloisons	Enduits ciment	S957	Sondage et extension de la ZPSO du prélèvement P270	Donnant sur l'extérieur	002ER 06123 5-2 n °270 - 1	P270	Peinture / Enduit / Toile / Ciment - Effritable / Effritable / Souple Fibreux / Effritable - Blanc Vert / Blanc / Blanc / Gris	Négatif	Négatif sur analyse
D1 - R+1	1701B	Murs et cloisons	Enduits ciment	S958	Sondage et extension de la ZPSO du prélèvement P270	Donnant sur l'extérieur	002ER 06123 5-2 n °270 - 1	P270	Peinture / Enduit / Toile / Ciment - Effritable / Effritable / Souple Fibreux / Effritable - Blanc Vert / Blanc / Blanc / Gris	Négatif	Négatif sur analyse

GRILLE DE RÉSULTAT DU REPÉRAGE DES MPCA POUR LA CATEGORIE : Parois verticales intérieures et enduits

Plan	Localisation	Composant	Partie composant	Réf action	Observation	Précision loc.	Ref photo	Ref Prél.	Descriptif	Résultat	Conclusion
D1 - R+1	1701A	Murs et cloisons	Enduits ciment	S959	Sondage et extension de la ZPSO du prélèvement P270	Donnant sur l'extérieur	002ER 06123 5-2 n °270 - 1	P270	Peinture / Enduit / Toile / Ciment - Effritable / Effritable / Souple Fibreux / Effritable - Blanc Vert / Blanc / Blanc / Gris	Négatif	Négatif sur analyse
D1 - R+1	1200 - 1705 - 1704B - 1703 - 1702 - 1701B - 1701A	Murs et cloisons	Enduits ciment	S953 - S954 - S955 - S956 - S957 - S958 - S959	Sondage et extension de la ZPSO du prélèvement P270	Donnant sur l'extérieur	002ER 06123 5-2 n °270 - 1	P270	Peinture / Enduit / Toile / Ciment - Effritable / Effritable / Souple Fibreux / Effritable - Blanc Vert / Blanc / Blanc / Gris	Négatif	Négatif sur analyse
D1 - R+1	1604	Murs et cloisons	Enduits ciment	P275	Réalisation d'un prélevement	Mur de refend	002ER 06123 5-2 n °275 - 1	P275	Peinture / Enduit / Toile / Enduit / Ciment - Effritable / Effritable / Souple Fibreux / Effritable / Effritable - Blanc / Blanc / Blanc / Beige / Gris	Négatif	Négatif sur analyse

GRILLE DE RÉSULTAT DU REPÉRAGE DES MPCA POUR LA CATEGORIE : Parois verticales intérieures et enduits

Plan	Localisation	Composant	Partie composant	Réf action	Observation	Précision loc.	Ref photo	Ref Prél.	Descriptif	Résultat	Conclusion
D1 - R+1	1604	Murs et cloisons	Enduits ciment	P275	Sondage et extension de la ZPSO du prélèvement P275	Mur de refend	002ER 06123 5-2 n °275 - 1	P275	Peinture / Enduit / Toile / Enduit / Ciment - Effritable / Effritable / Souple Fibreux / Effritable / Effritable - Blanc / Blanc / Blanc / Beige / Gris	Négatif	Négatif sur analyse
D1 - R+1	1603	Murs et cloisons	Enduits ciment	S1411	Sondage et extension de la ZPSO du prélèvement P275	Mur de refend	002ER 06123 5-2 n °275 - 1	P275	Peinture / Enduit / Toile / Enduit / Ciment - Effritable / Effritable / Souple Fibreux / Effritable / Effritable - Blanc / Blanc / Blanc / Beige / Gris	Négatif	Négatif sur analyse

GRILLE DE RÉSULTAT DU REPÉRAGE DES MPCA POUR LA CATEGORIE : Parois verticales intérieures et enduits

Plan	Localisation	Composant	Partie composant	Réf action	Observation	Précision loc.	Ref photo	Ref Prél.	Descriptif	Résultat	Conclusion
D1 - R+1	1603	Murs et cloisons	Enduits ciment	S1412	Sondage et extension de la ZPSO du prélèvement P275	Mur de refend	002ER 06123 5-2 n °275 - 1	P275	Peinture / Enduit / Toile / Enduit / Ciment - Effritable / Effritable / Souple Fibreux / Effritable / Effritable - Blanc / Blanc / Blanc / Beige / Gris	Négatif	Négatif sur analyse
D1 - R+1	1604	Murs et cloisons	Enduits ciment	S1413	Sondage et extension de la ZPSO du prélèvement P275	Mur de refend	002ER 06123 5-2 n °275 - 1	P275	Peinture / Enduit / Toile / Enduit / Ciment - Effritable / Effritable / Souple Fibreux / Effritable / Effritable - Blanc / Blanc / Blanc / Beige / Gris	Négatif	Négatif sur analyse

GRILLE DE RÉSULTAT DU REPÉRAGE DES MPCA POUR LA CATEGORIE : Parois verticales intérieures et enduits

Plan	Localisation	Composant	Partie composant	Réf action	Observation	Précision loc.	Ref photo	Ref Prél.	Descriptif	Résultat	Conclusion
D1 - R+1	1604	Murs et cloisons	Enduits ciment	S1414	Sondage et extension de la ZPSO du prélèvement P275	Mur de refend	002ER 06123 5-2 n °275 - 1	P275	Peinture / Enduit / Toile / Enduit / Ciment - Effritable / Effritable / Souple Fibreux / Effritable / Effritable - Blanc / Blanc / Blanc / Beige / Gris	Négatif	Négatif sur analyse
D1 - R+1	1606	Murs et cloisons	Enduits ciment	S1415	Sondage et extension de la ZPSO du prélèvement P275	Mur de refend	002ER 06123 5-2 n °275 - 1	P275	Peinture / Enduit / Toile / Enduit / Ciment - Effritable / Effritable / Souple Fibreux / Effritable / Effritable - Blanc / Blanc / Blanc / Beige / Gris	Négatif	Négatif sur analyse

GRILLE DE RÉSULTAT DU REPÉRAGE DES MPCA POUR LA CATEGORIE : Parois verticales intérieures et enduits

Plan	Localisation	Composant	Partie composant	Réf action	Observation	Précision loc.	Ref photo	Ref Prél.	Descriptif	Résultat	Conclusion
D1 - R+1	1606	Murs et cloisons	Enduits ciment	S1416	Sondage et extension de la ZPSO du prélèvement P275	Mur de refend	002ER 06123 5-2 n °275 - 1	P275	Peinture / Enduit / Toile / Enduit / Ciment - Effritable / Effritable / Souple Fibreux / Effritable / Effritable - Blanc / Blanc / Blanc / Beige / Gris	Négatif	Négatif sur analyse
D1 - R+1	1606	Murs et cloisons	Enduits ciment	S1417	Sondage et extension de la ZPSO du prélèvement P275	Mur de refend	002ER 06123 5-2 n °275 - 1	P275	Peinture / Enduit / Toile / Enduit / Ciment - Effritable / Effritable / Souple Fibreux / Effritable / Effritable - Blanc / Blanc / Blanc / Beige / Gris	Négatif	Négatif sur analyse

GRILLE DE RÉSULTAT DU REPÉRAGE DES MPCA POUR LA CATEGORIE : Parois verticales intérieures et enduits

Plan	Localisation	Composant	Partie composant	Réf action	Observation	Précision loc.	Ref photo	Ref Prél.	Descriptif	Résultat	Conclusion
D1 - R+1	1603A	Murs et cloisons	Enduits ciment	S1418	Sondage et extension de la ZPSO du prélèvement P275	Mur de refend	002ER 06123 5-2 n °275 - 1	P275	Peinture / Enduit / Toile / Enduit / Ciment - Effritable / Effritable / Souple Fibreux / Effritable / Effritable - Blanc / Blanc / Blanc / Beige / Gris	Négatif	Négatif sur analyse
D1 - R+1	1602B	Murs et cloisons	Enduits ciment	S1419	Sondage et extension de la ZPSO du prélèvement P275	Mur de refend	002ER 06123 5-2 n °275 - 1	P275	Peinture / Enduit / Toile / Enduit / Ciment - Effritable / Effritable / Souple Fibreux / Effritable / Effritable - Blanc / Blanc / Blanc / Beige / Gris	Négatif	Négatif sur analyse

GRILLE DE RÉSULTAT DU REPÉRAGE DES MPCA POUR LA CATEGORIE : Parois verticales intérieures et enduits

Plan	Localisation	Composant	Partie composant	Réf action	Observation	Précision loc.	Ref photo	Ref Prél.	Descriptif	Résultat	Conclusion
D1 - R+1	1602A	Murs et cloisons	Enduits ciment	S1420	Sondage et extension de la ZPSO du prélèvement P275	Mur de refend	002ER 06123 5-2 n °275 - 1	P275	Peinture / Enduit / Toile / Enduit / Ciment - Effritable / Effritable / Souple Fibreux / Effritable / Effritable - Blanc / Blanc / Blanc / Beige / Gris	Négatif	Négatif sur analyse
D1 - R+1	1602	Murs et cloisons	Enduits ciment	S1421	Sondage et extension de la ZPSO du prélèvement P275	Mur de refend	002ER 06123 5-2 n °275 - 1	P275	Peinture / Enduit / Toile / Enduit / Ciment - Effritable / Effritable / Souple Fibreux / Effritable / Effritable - Blanc / Blanc / Blanc / Beige / Gris	Négatif	Négatif sur analyse

GRILLE DE RÉSULTAT DU REPÉRAGE DES MPCA POUR LA CATEGORIE : Parois verticales intérieures et enduits

Plan	Localisation	Composant	Partie composant	Réf action	Observation	Précision loc.	Ref photo	Ref Prél.	Descriptif	Résultat	Conclusion
D1 - R+1	1601	Murs et cloisons	Enduits ciment	S1422	Sondage et extension de la ZPSO du prélèvement P275	Mur de refend	002ER 06123 5-2 n °275 - 1	P275	Peinture / Enduit / Toile / Enduit / Ciment - Effritable / Effritable / Souple Fibreux / Effritable / Effritable - Blanc / Blanc / Blanc / Beige / Gris	Négatif	Négatif sur analyse
D1 - R+1	1601	Murs et cloisons	Enduits ciment	S1423	Sondage et extension de la ZPSO du prélèvement P275	Mur de refend	002ER 06123 5-2 n °275 - 1	P275	Peinture / Enduit / Toile / Enduit / Ciment - Effritable / Effritable / Souple Fibreux / Effritable / Effritable - Blanc / Blanc / Blanc / Beige / Gris	Négatif	Négatif sur analyse

GRILLE DE RÉSULTAT DU REPÉRAGE DES MPCA POUR LA CATEGORIE : Parois verticales intérieures et enduits

Plan	Localisation	Composant	Partie composant	Réf action	Observation	Précision loc.	Ref photo	Ref Prél.	Descriptif	Résultat	Conclusion
D1 - R+1	1601	Murs et cloisons	Enduits ciment	S1424	Sondage et extension de la ZPSO du prélèvement P275	Mur de refend	002ER 06123 5-2 n °275 - 1	P275	Peinture / Enduit / Toile / Enduit / Ciment - Effritable / Effritable / Souple Fibreux / Effritable / Effritable - Blanc / Blanc / Blanc / Beige / Gris	Négatif	Négatif sur analyse
D1 - R+1	1602	Murs et cloisons	Enduits ciment	S1425	Sondage et extension de la ZPSO du prélèvement P275	Mur de refend	002ER 06123 5-2 n °275 - 1	P275	Peinture / Enduit / Toile / Enduit / Ciment - Effritable / Effritable / Souple Fibreux / Effritable / Effritable - Blanc / Blanc / Blanc / Beige / Gris	Négatif	Négatif sur analyse

GRILLE DE RÉSULTAT DU REPÉRAGE DES MPCA POUR LA CATEGORIE : Parois verticales intérieures et enduits

Plan	Localisation	Composant	Partie composant	Réf action	Observation	Précision loc.	Ref photo	Ref Prél.	Descriptif	Résultat	Conclusion
D1 - R+1	1602A	Murs et cloisons	Enduits ciment	S1426	Sondage et extension de la ZPSO du prélèvement P275	Mur de refend	002ER 06123 5-2 n °275 - 1	P275	Peinture / Enduit / Toile / Enduit / Ciment - Effritable / Effritable / Souple Fibreux / Effritable / Effritable - Blanc / Blanc / Blanc / Beige / Gris	Négatif	Négatif sur analyse
D1 - R+1	1602B	Murs et cloisons	Enduits ciment	S1427	Sondage et extension de la ZPSO du prélèvement P275	Mur de refend	002ER 06123 5-2 n °275 - 1	P275	Peinture / Enduit / Toile / Enduit / Ciment - Effritable / Effritable / Souple Fibreux / Effritable / Effritable - Blanc / Blanc / Blanc / Beige / Gris	Négatif	Négatif sur analyse

GRILLE DE RÉSULTAT DU REPÉRAGE DES MPCA POUR LA CATEGORIE : Parois verticales intérieures et enduits

Plan	Localisation	Composant	Partie composant	Réf action	Observation	Précision loc.	Ref photo	Ref Prél.	Descriptif	Résultat	Conclusion
D1 - R+1	1603A	Murs et cloisons	Enduits ciment	S1428	Sondage et extension de la ZPSO du prélèvement P275	Mur de refend	002ER 06123 5-2 n °275 - 1	P275	Peinture / Enduit / Toile / Enduit / Ciment - Effritable / Effritable / Souple Fibreux / Effritable / Effritable - Blanc / Blanc / Blanc / Beige / Gris	Négatif	Négatif sur analyse
D1 - R+1	1604 - 1603 - 1606 - 1603A - 1602B - 1602A - 1601	Murs et cloisons	Enduits ciment	P275 - S1411 - S1412 - S1413 - S1414 - S1415 - S1416 - S1417 - S1418 - S1419 - S1420 - S1421 - S1422 - S1423 - S1424 - S1425 - S1426 - S1427 - S1428	Sondage et extension de la ZPSO du prélèvement P275	Mur de refend	002ER 06123 5-2 n °275 - 1	P275	Peinture / Enduit / Toile / Enduit / Ciment - Effritable / Effritable / Souple Fibreux / Effritable / Effritable - Blanc / Blanc / Blanc / Beige / Gris	Négatif	Négatif sur analyse

GRILLE DE RÉSULTAT DU REPÉRAGE DES MPCA POUR LA CATEGORIE : Parois verticales intérieures et enduits

Plan	Localisation	Composant	Partie composant	Réf action	Observation	Précision loc.	Ref photo	Ref Prél.	Descriptif	Résultat	Conclusion
D1 - R+1	1604	Poteaux (périphériques et intérieurs)	Enduits ciment	P276	Réalisation d'un prélevement		002ER061235-2 n °276 - 1	P276	Peinture / Toile / Enduit / Ciment - Effritable / Souple Fibreux / Effritable / Effritable - Blanc / Blanc / Beige / Gris	Négatif	Négatif sur analyse
D1 - R+1	1604	Murs et cloisons	Enduits ciment	P277	Réalisation d'un prélevement	Donnant sur l'extérieur	002ER061235-2 n °277 - 1	P277	Peinture / Toile / Enduit - Effritable / Souple Fibreux / Effritable - Blanc / Blanc / Beige	Négatif	Négatif sur analyse
D1 - R+1	1603	Murs et cloisons	Enduits ciment	S1429	Sondage et extension de la ZPSO du prélèvement P277	Donnant sur l'extérieur	002ER061235-2 n °277 - 1	P277	Peinture / Toile / Enduit - Effritable / Souple Fibreux / Effritable - Blanc / Blanc / Beige	Négatif	Négatif sur analyse
D1 - R+1	1603A	Murs et cloisons	Enduits ciment	S1430	Sondage et extension de la ZPSO du prélèvement P277	Donnant sur l'extérieur	002ER061235-2 n °277 - 1	P277	Peinture / Toile / Enduit - Effritable / Souple Fibreux / Effritable - Blanc / Blanc / Beige	Négatif	Négatif sur analyse

GRILLE DE RÉSULTAT DU REPÉRAGE DES MPCA POUR LA CATEGORIE : Parois verticales intérieures et enduits

Plan	Localisation	Composant	Partie composant	Réf action	Observation	Précision loc.	Ref photo	Ref Prél.	Descriptif	Résultat	Conclusion
D1 - R+1	1602B	Murs et cloisons	Enduits ciment	S1431	Sondage et extension de la ZPSO du prélèvement P277	Donnant sur l'extérieur	002ER 06123 5-2 n °277 - 1	P277	Peinture / Toile / Enduit - Effritable / Souple Fibreux / Effritable - Blanc / Blanc / Beige	Négatif	Négatif sur analyse
D1 - R+1	1602A	Murs et cloisons	Enduits ciment	S1432	Sondage et extension de la ZPSO du prélèvement P277	Donnant sur l'extérieur	002ER 06123 5-2 n °277 - 1	P277	Peinture / Toile / Enduit - Effritable / Souple Fibreux / Effritable - Blanc / Blanc / Beige	Négatif	Négatif sur analyse
D1 - R+1	1602	Murs et cloisons	Enduits ciment	S1433	Sondage et extension de la ZPSO du prélèvement P277	Donnant sur l'extérieur	002ER 06123 5-2 n °277 - 1	P277	Peinture / Toile / Enduit - Effritable / Souple Fibreux / Effritable - Blanc / Blanc / Beige	Négatif	Négatif sur analyse
D1 - R+1	1601	Murs et cloisons	Enduits ciment	S1434	Sondage et extension de la ZPSO du prélèvement P277	Donnant sur l'extérieur	002ER 06123 5-2 n °277 - 1	P277	Peinture / Toile / Enduit - Effritable / Souple Fibreux / Effritable - Blanc / Blanc / Beige	Négatif	Négatif sur analyse

GRILLE DE RÉSULTAT DU REPÉRAGE DES MPCA POUR LA CATEGORIE : Parois verticales intérieures et enduits

Plan	Localisation	Composant	Partie composant	Réf action	Observation	Précision loc.	Ref photo	Ref Prél.	Descriptif	Résultat	Conclusion
D1 - R+1	1606	Murs et cloisons	Enduits ciment	S1435	Sondage et extension de la ZPSO du prélèvement P277	Donnant sur l'extérieur	002ER 06123 5-2 n °277 - 1	P277	Peinture / Toile / Enduit - Effritable / Souple Fibreux / Effritable - Blanc / Blanc / Beige	Négatif	Négatif sur analyse
D1 - R+1	1603 - 1603A - 1602B - 1602A - 1601 - 1606	Murs et cloisons	Enduits ciment	S1429 - S1430 - S1431 - S1432 - S1433 - S1434 - S1435	Sondage et extension de la ZPSO du prélèvement P277	Donnant sur l'extérieur	002ER 06123 5-2 n °277 - 1	P277	Peinture / Toile / Enduit - Effritable / Souple Fibreux / Effritable - Blanc / Blanc / Beige	Négatif	Négatif sur analyse
D1 - R+1	1602	Cloisons légères ou préfabriquées	Jonction entre panneaux préfabriqués	P278	Réalisation d'un prélevement		002ER 06123 5-2 n °278 - 1	P278	Peinture / Toile / Enduit / Papier / Enduit - Effritable / Souple Fibreux / Effritable / Souple Fibreux / Effritable - Multicolore / Blanc / Blanc / Beige / Blanc	Négatif	Négatif sur analyse

GRILLE DE RÉSULTAT DU REPÉRAGE DES MPCA POUR LA CATEGORIE : Parois verticales intérieures et enduits

Plan	Localisation	Composant	Partie composant	Réf action	Observation	Précision loc.	Ref photo	Ref Prél.	Descriptif	Résultat	Conclusion
D1 - R+1	1602A	Cloisons légères ou préfabriquées	Jonction entre panneaux préfabriqués	S837	Sondage et extension de la ZPSO du prélèvement P278		002ER061235-2 n °278 - 1	P278	Peinture / Toile / Enduit / Papier / Enduit - Effritable / Souple Fibreux / Effritable / Souple Fibreux / Effritable - Multicolore / Blanc / Blanc / Beige / Blanc	Négatif	Négatif sur analyse
D1 - R+1	1603A	Cloisons légères ou préfabriquées	Jonction entre panneaux préfabriqués	S838	Sondage et extension de la ZPSO du prélèvement P278		002ER061235-2 n °278 - 1	P278	Peinture / Toile / Enduit / Papier / Enduit - Effritable / Souple Fibreux / Effritable / Souple Fibreux / Effritable - Multicolore / Blanc / Blanc / Beige / Blanc	Négatif	Négatif sur analyse

GRILLE DE RÉSULTAT DU REPÉRAGE DES MPCA POUR LA CATEGORIE : Parois verticales intérieures et enduits

Plan	Localisation	Composant	Partie composant	Réf action	Observation	Précision loc.	Ref photo	Ref Prél.	Descriptif	Résultat	Conclusion
D1 - R+1	1603	Cloisons légères ou préfabriquées	Jonction entre panneaux préfabriqués	S839	Sondage et extension de la ZPSO du prélèvement P278		002ER061235-2 n °278 - 1	P278	Peinture / Toile / Enduit / Papier / Enduit - Effritable / Souple Fibreux / Effritable / Souple Fibreux / Effritable - Multicolore / Blanc / Blanc / Beige / Blanc	Négatif	Négatif sur analyse
D1 - R+1	1700	Cloisons légères ou préfabriquées	Jonction entre panneaux préfabriqués	S840	Sondage et extension de la ZPSO du prélèvement P278		002ER061235-2 n °278 - 1	P278	Peinture / Toile / Enduit / Papier / Enduit - Effritable / Souple Fibreux / Effritable / Souple Fibreux / Effritable - Multicolore / Blanc / Blanc / Beige / Blanc	Négatif	Négatif sur analyse

GRILLE DE RÉSULTAT DU REPÉRAGE DES MPCA POUR LA CATEGORIE : Parois verticales intérieures et enduits

Plan	Localisation	Composant	Partie composant	Réf action	Observation	Précision loc.	Ref photo	Ref Prél.	Descriptif	Résultat	Conclusion
D1 - R+1	1602A - 1603A - 1700	Cloisons légères ou préfabriquées	Jonction entre panneaux préfabriqués	S837 - S838 - S839 - S840	Sondage et extension de la ZPSO du prélèvement P278		002ER061235-2 n°278 - 1	P278	Peinture / Toile / Enduit / Papier / Enduit - Effritable / Souple Fibreux / Effritable / Souple Fibreux / Effritable - Multicolore / Blanc / Blanc / Beige / Blanc	Négatif	Négatif sur analyse
D1 - R+1	1188	Murs et cloisons	Enduits ciment	P281	Réalisation d'un prélevement	Mur de refend	002ER061235-2 n°281 - 1	P281	Peinture / Enduit - Effritable / Effritable - Multicolore / Beige	Négatif	Négatif sur analyse
D1 - R+1	1700	Murs et cloisons	Enduits ciment	S885	Sondage et extension de la ZPSO du prélèvement P281	Mur de refend	002ER061235-2 n°281 - 1	P281	Peinture / Enduit - Effritable / Effritable - Multicolore / Beige	Négatif	Négatif sur analyse
D1 - R+1	1189	Murs et cloisons	Enduits ciment	S886	Sondage et extension de la ZPSO du prélèvement P281	Mur de refend	002ER061235-2 n°281 - 1	P281	Peinture / Enduit - Effritable / Effritable - Multicolore / Beige	Négatif	Négatif sur analyse

GRILLE DE RÉSULTAT DU REPÉRAGE DES MPCA POUR LA CATEGORIE : Parois verticales intérieures et enduits

Plan	Localisation	Composant	Partie composant	Réf action	Observation	Précision loc.	Ref photo	Ref Prél.	Descriptif	Résultat	Conclusion
D1 - R+1	1189	Murs et cloisons	Enduits ciment	S887	Sondage et extension de la ZPSO du prélèvement P281	Mur de refend	002ER 06123 5-2 n °281 - 1	P281	Peinture / Enduit - Effritable / Effritable - Multicolore / Beige	Négatif	Négatif sur analyse
D1 - R+1	1188	Murs et cloisons	Enduits ciment	S888	Sondage et extension de la ZPSO du prélèvement P281	Mur de refend	002ER 06123 5-2 n °281 - 1	P281	Peinture / Enduit - Effritable / Effritable - Multicolore / Beige	Négatif	Négatif sur analyse
D1 - R+1	1187	Murs et cloisons	Enduits ciment	S889	Sondage et extension de la ZPSO du prélèvement P281	Mur de refend	002ER 06123 5-2 n °281 - 1	P281	Peinture / Enduit - Effritable / Effritable - Multicolore / Beige	Négatif	Négatif sur analyse
D1 - R+1	1186	Murs et cloisons	Enduits ciment	S890	Sondage et extension de la ZPSO du prélèvement P281	Mur de refend	002ER 06123 5-2 n °281 - 1	P281	Peinture / Enduit - Effritable / Effritable - Multicolore / Beige	Négatif	Négatif sur analyse
D1 - R+1	1185	Murs et cloisons	Enduits ciment	S891	Sondage et extension de la ZPSO du prélèvement P281	Mur de refend	002ER 06123 5-2 n °281 - 1	P281	Peinture / Enduit - Effritable / Effritable - Multicolore / Beige	Négatif	Négatif sur analyse

GRILLE DE RÉSULTAT DU REPÉRAGE DES MPCA POUR LA CATEGORIE : Parois verticales intérieures et enduits

Plan	Localisation	Composant	Partie composant	Réf action	Observation	Précision loc.	Ref photo	Ref Prél.	Descriptif	Résultat	Conclusion
D1 - R+1	1184	Murs et cloisons	Enduits ciment	S892	Sondage et extension de la ZPSO du prélèvement P281	Mur de refend	002ER 06123 5-2 n °281 - 1	P281	Peinture / Enduit - Effritable / Effritable - Multicolore / Beige	Négatif	Négatif sur analyse
D1 - R+1	1183	Murs et cloisons	Enduits ciment	S893	Sondage et extension de la ZPSO du prélèvement P281	Mur de refend	002ER 06123 5-2 n °281 - 1	P281	Peinture / Enduit - Effritable / Effritable - Multicolore / Beige	Négatif	Négatif sur analyse
D1 - R+1	1183	Murs et cloisons	Enduits ciment	S894	Sondage et extension de la ZPSO du prélèvement P281	Mur de refend	002ER 06123 5-2 n °281 - 1	P281	Peinture / Enduit - Effritable / Effritable - Multicolore / Beige	Négatif	Négatif sur analyse
D1 - R+1	1182	Murs et cloisons	Enduits ciment	S895	Sondage et extension de la ZPSO du prélèvement P281	Mur de refend	002ER 06123 5-2 n °281 - 1	P281	Peinture / Enduit - Effritable / Effritable - Multicolore / Beige	Négatif	Négatif sur analyse
D1 - R+1	1700 - 1189 - 1188 - 1187 - 1186 - 1185 - 1184 - 1183 - 1182	Murs et cloisons	Enduits ciment	S885 - S886 - S887 - S888 - S889 - S890 - S891 - S892 - S893 - S894 - S895	Sondage et extension de la ZPSO du prélèvement P281	Mur de refend	002ER 06123 5-2 n °281 - 1	P281	Peinture / Enduit - Effritable / Effritable - Multicolore / Beige	Négatif	Négatif sur analyse

GRILLE DE RÉSULTAT DU REPÉRAGE DES MPCA POUR LA CATEGORIE : Parois verticales intérieures et enduits

Plan	Localisation	Composant	Partie composant	Réf action	Observation	Précision loc.	Ref photo	Ref Prél.	Descriptif	Résultat	Conclusion
D1 - R+1	1188	Murs et cloisons	Enduits ciment	P282	Réalisation d'un prélevement	Donnant sur l'extérieur	002ER 06123 5-2 n °282 - 1	P282	Peinture / Enduit / Ciment - Effritable / Effritable / Effritable - Multicolore / Beige / Gris	Négatif	Négatif sur analyse
D1 - R+1	1189	Murs et cloisons	Enduits ciment	S877	Sondage et extension de la ZPSO du prélèvement P282	Donnant sur l'extérieur	002ER 06123 5-2 n °282 - 1	P282	Peinture / Enduit / Ciment - Effritable / Effritable / Effritable - Multicolore / Beige / Gris	Négatif	Négatif sur analyse
D1 - R+1	1700	Murs et cloisons	Enduits ciment	S878	Sondage et extension de la ZPSO du prélèvement P282	Donnant sur l'extérieur	002ER 06123 5-2 n °282 - 1	P282	Peinture / Enduit / Ciment - Effritable / Effritable / Effritable - Multicolore / Beige / Gris	Négatif	Négatif sur analyse
D1 - R+1	1187	Murs et cloisons	Enduits ciment	S879	Sondage et extension de la ZPSO du prélèvement P282	Donnant sur l'extérieur	002ER 06123 5-2 n °282 - 1	P282	Peinture / Enduit / Ciment - Effritable / Effritable / Effritable - Multicolore / Beige / Gris	Négatif	Négatif sur analyse

GRILLE DE RÉSULTAT DU REPÉRAGE DES MPCA POUR LA CATEGORIE : Parois verticales intérieures et enduits

Plan	Localisation	Composant	Partie composant	Réf action	Observation	Précision loc.	Ref photo	Ref Prél.	Descriptif	Résultat	Conclusion
D1 - R+1	1186	Murs et cloisons	Enduits ciment	S880	Sondage et extension de la ZPSO du prélèvement P282	Donnant sur l'extérieur	002ER 06123 5-2 n °282 - 1	P282	Peinture / Enduit / Ciment - Effritable / Effritable / Effritable - Multicolore / Beige / Gris	Négatif	Négatif sur analyse
D1 - R+1	1185	Murs et cloisons	Enduits ciment	S881	Sondage et extension de la ZPSO du prélèvement P282	Donnant sur l'extérieur	002ER 06123 5-2 n °282 - 1	P282	Peinture / Enduit / Ciment - Effritable / Effritable / Effritable - Multicolore / Beige / Gris	Négatif	Négatif sur analyse
D1 - R+1	1184	Murs et cloisons	Enduits ciment	S882	Sondage et extension de la ZPSO du prélèvement P282	Donnant sur l'extérieur	002ER 06123 5-2 n °282 - 1	P282	Peinture / Enduit / Ciment - Effritable / Effritable / Effritable - Multicolore / Beige / Gris	Négatif	Négatif sur analyse
D1 - R+1	1183	Murs et cloisons	Enduits ciment	S883	Sondage et extension de la ZPSO du prélèvement P282	Donnant sur l'extérieur	002ER 06123 5-2 n °282 - 1	P282	Peinture / Enduit / Ciment - Effritable / Effritable / Effritable - Multicolore / Beige / Gris	Négatif	Négatif sur analyse

GRILLE DE RÉSULTAT DU REPÉRAGE DES MPCA POUR LA CATEGORIE : Parois verticales intérieures et enduits

Plan	Localisation	Composant	Partie composant	Réf action	Observation	Précision loc.	Ref photo	Ref Prél.	Descriptif	Résultat	Conclusion
D1 - R+1	1182	Murs et cloisons	Enduits ciment	S884	Sondage et extension de la ZPSO du prélèvement P282	Donnant sur l'extérieur	002ER 06123 5-2 n °282 - 1	P282	Peinture / Enduit / Ciment - Effritable / Effritable / Effritable - Multicolore / Beige / Gris	Négatif	Négatif sur analyse
D1 - R+1	1189 - 1700 - 1187 - 1186 - 1185 - 1184 - 1183 - 1182	Murs et cloisons	Enduits ciment	S877 - S878 - S879 - S880 - S881 - S882 - S883 - S884	Sondage et extension de la ZPSO du prélèvement P282	Donnant sur l'extérieur	002ER 06123 5-2 n °282 - 1	P282	Peinture / Enduit / Ciment - Effritable / Effritable / Effritable - Multicolore / Beige / Gris	Négatif	Négatif sur analyse
D1 - R+1	1189	Cloisons légères ou préfabriquées	Peinture cloisons bois	P283	Réalisation d'un prélevement		002ER 06123 5-2 n °283 - 1	P283	Peinture - Effritable - Blanc	Négatif	Négatif sur analyse
D1 - R+1	1188	Cloisons légères ou préfabriquées	Peinture cloisons bois	S876	Sondage et extension de la ZPSO du prélèvement P283		002ER 06123 5-2 n °283 - 1	P283	Peinture - Effritable - Blanc	Négatif	Négatif sur analyse

GRILLE DE RÉSULTAT DU REPÉRAGE DES MPCA POUR LA CATEGORIE : Parois verticales intérieures et enduits

Plan	Localisation	Composant	Partie composant	Réf action	Observation	Précision loc.	Ref photo	Ref Prél.	Descriptif	Résultat	Conclusion
D1 - R+1	1188	Poteaux (périphériques et intérieurs)	Enduits ciment	P285	Réalisation d'un prélevement		002ER061235-2 n °285 - 1	P285	Peinture / Papier / Enduit - Effritable / Souple Fibreux / Effritable - Beige / Beige / Blanc	Négatif	Négatif sur analyse
D1 - R+1	1188	Murs et cloisons	Enduits ciment	P286	Réalisation d'un prélevement	Mur de refend	002ER061235-2 n °286 - 1	P286	Peinture / Enduit / Ciment - Effritable / Effritable / Effritable - Multicolore / Beige / Gris	Négatif	Négatif sur analyse
D1 - R+1	1187	Murs et cloisons	Enduits ciment	S867	Sondage et extension de la ZPSO du prélèvement P286	Mur de refend	002ER061235-2 n °286 - 1	P286	Peinture / Enduit / Ciment - Effritable / Effritable / Effritable - Multicolore / Beige / Gris	Négatif	Négatif sur analyse
D1 - R+1	1185	Murs et cloisons	Enduits ciment	S868	Sondage et extension de la ZPSO du prélèvement P286	Mur de refend	002ER061235-2 n °286 - 1	P286	Peinture / Enduit / Ciment - Effritable / Effritable / Effritable - Multicolore / Beige / Gris	Négatif	Négatif sur analyse

GRILLE DE RÉSULTAT DU REPÉRAGE DES MPCA POUR LA CATEGORIE : Parois verticales intérieures et enduits

Plan	Localisation	Composant	Partie composant	Réf action	Observation	Précision loc.	Ref photo	Ref Prél.	Descriptif	Résultat	Conclusion
D1 - R+1	1183	Murs et cloisons	Enduits ciment	S869	Sondage et extension de la ZPSO du prélèvement P286	Mur de refend	002ER 06123 5-2 n °286 - 1	P286	Peinture / Enduit / Ciment - Effritable / Effritable / Effritable - Multicolore / Beige / Gris	Négatif	Négatif sur analyse
D1 - R+1	1187 - 1185 - 1183	Murs et cloisons	Enduits ciment	S867 - S868 - S869	Sondage et extension de la ZPSO du prélèvement P286	Mur de refend	002ER 06123 5-2 n °286 - 1	P286	Peinture / Enduit / Ciment - Effritable / Effritable / Effritable - Multicolore / Beige / Gris	Négatif	Négatif sur analyse
D1 - R+1	1187	Cloisons légères ou préfabriquées	Enduits ciment	P289	Réalisation d'un prélevement	Cloisons séparative	002ER 06123 5-2 n °289 - 1	P289	Peinture / Toile / Enduit - Effritable / Souple Fibreux / Effritable - Blanc / Blanc / Beige	Négatif	Négatif sur analyse
D1 - R+1	1186	Cloisons légères ou préfabriquées	Enduits ciment	S857	Sondage et extension de la ZPSO du prélèvement P289	Cloisons séparative	002ER 06123 5-2 n °289 - 1	P289	Peinture / Toile / Enduit - Effritable / Souple Fibreux / Effritable - Blanc / Blanc / Beige	Négatif	Négatif sur analyse

GRILLE DE RÉSULTAT DU REPÉRAGE DES MPCA POUR LA CATEGORIE : Parois verticales intérieures et enduits

Plan	Localisation	Composant	Partie composant	Réf action	Observation	Précision loc.	Ref photo	Ref Prél.	Descriptif	Résultat	Conclusion
D1 - R+1	1185	Cloisons légères ou préfabriquées	Enduits ciment	S858	Sondage et extension de la ZPSO du prélèvement P289	Cloisons séparative	002ER061235-2 n°289 - 1	P289	Peinture / Toile / Enduit - Effritable / Souple Fibreux / Effritable - Blanc / Blanc / Beige	Négatif	Négatif sur analyse
D1 - R+1	1184	Cloisons légères ou préfabriquées	Enduits ciment	S859	Sondage et extension de la ZPSO du prélèvement P289	Cloisons séparative	002ER061235-2 n°289 - 1	P289	Peinture / Toile / Enduit - Effritable / Souple Fibreux / Effritable - Blanc / Blanc / Beige	Négatif	Négatif sur analyse
D1 - R+1	1183	Cloisons légères ou préfabriquées	Enduits ciment	S860	Sondage et extension de la ZPSO du prélèvement P289	Cloisons séparative	002ER061235-2 n°289 - 1	P289	Peinture / Toile / Enduit - Effritable / Souple Fibreux / Effritable - Blanc / Blanc / Beige	Négatif	Négatif sur analyse
D1 - R+1	1182	Cloisons légères ou préfabriquées	Enduits ciment	S861	Sondage et extension de la ZPSO du prélèvement P289	Cloisons séparative	002ER061235-2 n°289 - 1	P289	Peinture / Toile / Enduit - Effritable / Souple Fibreux / Effritable - Blanc / Blanc / Beige	Négatif	Négatif sur analyse

GRILLE DE RÉSULTAT DU REPÉRAGE DES MPCA POUR LA CATEGORIE : Parois verticales intérieures et enduits

Plan	Localisation	Composant	Partie composant	Réf action	Observation	Précision loc.	Ref photo	Ref Prél.	Descriptif	Résultat	Conclusion
D1 - R+1	1186 - 1185 - 1184 - 1183 - 1182	Cloisons légères ou préfabriquées	Enduits ciment	S857 - S858 - S859 - S860 - S861	Sondage et extension de la ZPSO du prélèvement P289	Cloisons séparative	002ER061235-2 n°289 - 1	P289	Peinture / Toile / Enduit - Effritable / Souple Fibreux / Effritable - Blanc / Blanc / Beige	Négatif	Négatif sur analyse
D1 - R+1	1187	Cloisons légères ou préfabriquées	Enduits ciment	P290	Réalisation d'un prélevement	Cloisons séparative	002ER061235-2 n°290 - 1	P290	Peinture / Enduit - Effritable / Effritable - Multicolore / Beige	Négatif	Négatif sur analyse
D1 - R+1	1184	Cloisons légères ou préfabriquées	Enduits ciment	S853	Sondage et extension de la ZPSO du prélèvement P290	Cloisons séparative	002ER061235-2 n°290 - 1	P290	Peinture / Enduit - Effritable / Effritable - Multicolore / Beige	Négatif	Négatif sur analyse
D1 - R+1	1184	Cloisons légères ou préfabriquées	Enduits ciment	S854	Sondage et extension de la ZPSO du prélèvement P290	Cloisons séparative	002ER061235-2 n°290 - 1	P290	Peinture / Enduit - Effritable / Effritable - Multicolore / Beige	Négatif	Négatif sur analyse
D1 - R+1	1183	Cloisons légères ou préfabriquées	Enduits ciment	S855	Sondage et extension de la ZPSO du prélèvement P290	Cloisons séparative	002ER061235-2 n°290 - 1	P290	Peinture / Enduit - Effritable / Effritable - Multicolore / Beige	Négatif	Négatif sur analyse

GRILLE DE RÉSULTAT DU REPÉRAGE DES MPCA POUR LA CATEGORIE : Parois verticales intérieures et enduits

Plan	Localisation	Composant	Partie composant	Réf action	Observation	Précision loc.	Ref photo	Ref Prél.	Descriptif	Résultat	Conclusion
D1 - R+1	1186	Cloisons légères ou préfabriquées	Enduits ciment	S856	Sondage et extension de la ZPSO du prélèvement P290	Cloisons séparative	002ER061235-2 n°290 - 1	P290	Peinture / Enduit - Effritable / Effritable - Multicolore / Beige	Négatif	Négatif sur analyse
D1 - R+1	1184 - 1183 - 1186	Cloisons légères ou préfabriquées	Enduits ciment	S853 - S854 - S855 - S856	Sondage et extension de la ZPSO du prélèvement P290	Cloisons séparative	002ER061235-2 n°290 - 1	P290	Peinture / Enduit - Effritable / Effritable - Multicolore / Beige	Négatif	Négatif sur analyse
D1 - R+1	1612	Menuiseries	Mastic vitrier	P295	Réalisation d'un prélevement		002ER061235-2 n°295 - 1	P295	Matériau / Colle - Souple / Souple - Beige / Jaune	Négatif	Négatif sur analyse
D1 - R+1	1612	Murs et cloisons	Enduits ciment	P297	Réalisation d'un prélevement	Mur de refend	002ER061235-2 n°297 - 1	P297	Papier peint / Enduit / Enduit / Béton - Souple Fibreux / Effritable / Effritable / Dur - Beige / Vert / Blanc / Gris	Négatif	Négatif sur analyse

GRILLE DE RÉSULTAT DU REPÉRAGE DES MPCA POUR LA CATEGORIE : Parois verticales intérieures et enduits

Plan	Localisation	Composant	Partie composant	Réf action	Observation	Précision loc.	Ref photo	Ref Prél.	Descriptif	Résultat	Conclusion
D1 - R+1	1611B	Murs et cloisons	Enduits ciment	S916	Sondage et extension de la ZPSO du prélèvement P297	Mur de refend	002ER 06123 5-2 n °297 - 1	P297	Papier peint / Enduit / Enduit / Béton - Souple Fibreux / Effritable / Effritable / Dur - Beige / Vert / Blanc / Gris	Négatif	Négatif sur analyse
D1 - R+1	1611C	Murs et cloisons	Enduits ciment	S917	Sondage et extension de la ZPSO du prélèvement P297	Mur de refend	002ER 06123 5-2 n °297 - 1	P297	Papier peint / Enduit / Enduit / Béton - Souple Fibreux / Effritable / Effritable / Dur - Beige / Vert / Blanc / Gris	Négatif	Négatif sur analyse
D1 - R+1	1612	Murs et cloisons	Enduits ciment	S918	Sondage et extension de la ZPSO du prélèvement P297	Mur de refend	002ER 06123 5-2 n °297 - 1	P297	Papier peint / Enduit / Enduit / Béton - Souple Fibreux / Effritable / Effritable / Dur - Beige / Vert / Blanc / Gris	Négatif	Négatif sur analyse

GRILLE DE RÉSULTAT DU REPÉRAGE DES MPCA POUR LA CATEGORIE : Parois verticales intérieures et enduits

Plan	Localisation	Composant	Partie composant	Réf action	Observation	Précision loc.	Ref photo	Ref Prél.	Descriptif	Résultat	Conclusion
D1 - R+1	1611B	Murs et cloisons	Enduits ciment	S919	Sondage et extension de la ZPSO du prélèvement P297	Mur de refend	002ER 06123 5-2 n °297 - 1	P297	Papier peint / Enduit / Enduit / Béton - Souple Fibreux / Effritable / Effritable / Dur - Beige / Vert / Blanc / Gris	Négatif	Négatif sur analyse
D1 - R+1	1611A	Murs et cloisons	Enduits ciment	S920	Sondage et extension de la ZPSO du prélèvement P297	Mur de refend	002ER 06123 5-2 n °297 - 1	P297	Papier peint / Enduit / Enduit / Béton - Souple Fibreux / Effritable / Effritable / Dur - Beige / Vert / Blanc / Gris	Négatif	Négatif sur analyse
D1 - R+1	1611A	Murs et cloisons	Enduits ciment	S921	Sondage et extension de la ZPSO du prélèvement P297	Mur de refend	002ER 06123 5-2 n °297 - 1	P297	Papier peint / Enduit / Enduit / Béton - Souple Fibreux / Effritable / Effritable / Dur - Beige / Vert / Blanc / Gris	Négatif	Négatif sur analyse

GRILLE DE RÉSULTAT DU REPÉRAGE DES MPCA POUR LA CATEGORIE : Parois verticales intérieures et enduits

Plan	Localisation	Composant	Partie composant	Réf action	Observation	Précision loc.	Ref photo	Ref Prél.	Descriptif	Résultat	Conclusion
D1 - R+1	1610	Murs et cloisons	Enduits ciment	S922	Sondage et extension de la ZPSO du prélèvement P297	Mur de refend	002ER 06123 5-2 n °297 - 1	P297	Papier peint / Enduit / Enduit / Béton - Souple Fibreux / Effritable / Effritable / Dur - Beige / Vert / Blanc / Gris	Négatif	Négatif sur analyse
D1 - R+1	1610	Murs et cloisons	Enduits ciment	S923	Sondage et extension de la ZPSO du prélèvement P297	Mur de refend	002ER 06123 5-2 n °297 - 1	P297	Papier peint / Enduit / Enduit / Béton - Souple Fibreux / Effritable / Effritable / Dur - Beige / Vert / Blanc / Gris	Négatif	Négatif sur analyse
D1 - R+1	1610	Murs et cloisons	Enduits ciment	S924	Sondage et extension de la ZPSO du prélèvement P297	Mur de refend	002ER 06123 5-2 n °297 - 1	P297	Papier peint / Enduit / Enduit / Béton - Souple Fibreux / Effritable / Effritable / Dur - Beige / Vert / Blanc / Gris	Négatif	Négatif sur analyse

GRILLE DE RÉSULTAT DU REPÉRAGE DES MPCA POUR LA CATEGORIE : Parois verticales intérieures et enduits

Plan	Localisation	Composant	Partie composant	Réf action	Observation	Précision loc.	Ref photo	Ref Prél.	Descriptif	Résultat	Conclusion
D1 - R+1	1609	Murs et cloisons	Enduits ciment	S925	Sondage et extension de la ZPSO du prélèvement P297	Mur de refend	002ER 06123 5-2 n °297 - 1	P297	Papier peint / Enduit / Enduit / Béton - Souple Fibreux / Effritable / Effritable / Dur - Beige / Vert / Blanc / Gris	Négatif	Négatif sur analyse
D1 - R+1	1609	Murs et cloisons	Enduits ciment	S926	Sondage et extension de la ZPSO du prélèvement P297	Mur de refend	002ER 06123 5-2 n °297 - 1	P297	Papier peint / Enduit / Enduit / Béton - Souple Fibreux / Effritable / Effritable / Dur - Beige / Vert / Blanc / Gris	Négatif	Négatif sur analyse
D1 - R+1	1609	Murs et cloisons	Enduits ciment	S927	Sondage et extension de la ZPSO du prélèvement P297	Mur de refend	002ER 06123 5-2 n °297 - 1	P297	Papier peint / Enduit / Enduit / Béton - Souple Fibreux / Effritable / Effritable / Dur - Beige / Vert / Blanc / Gris	Négatif	Négatif sur analyse

GRILLE DE RÉSULTAT DU REPÉRAGE DES MPCA POUR LA CATEGORIE : Parois verticales intérieures et enduits

Plan	Localisation	Composant	Partie composant	Réf action	Observation	Précision loc.	Ref photo	Ref Prél.	Descriptif	Résultat	Conclusion
D1 - R+1	1608	Murs et cloisons	Enduits ciment	S928	Sondage et extension de la ZPSO du prélèvement P297	Mur de refend	002ER 06123 5-2 n °297 - 1	P297	Papier peint / Enduit / Enduit / Béton - Souple Fibreux / Effritable / Effritable / Dur - Beige / Vert / Blanc / Gris	Négatif	Négatif sur analyse
D1 - R+1	1608	Murs et cloisons	Enduits ciment	S929	Sondage et extension de la ZPSO du prélèvement P297	Mur de refend	002ER 06123 5-2 n °297 - 1	P297	Papier peint / Enduit / Enduit / Béton - Souple Fibreux / Effritable / Effritable / Dur - Beige / Vert / Blanc / Gris	Négatif	Négatif sur analyse
D1 - R+1	1607	Murs et cloisons	Enduits ciment	S930	Sondage et extension de la ZPSO du prélèvement P297	Mur de refend	002ER 06123 5-2 n °297 - 1	P297	Papier peint / Enduit / Enduit / Béton - Souple Fibreux / Effritable / Effritable / Dur - Beige / Vert / Blanc / Gris	Négatif	Négatif sur analyse

GRILLE DE RÉSULTAT DU REPÉRAGE DES MPCA POUR LA CATEGORIE : Parois verticales intérieures et enduits

Plan	Localisation	Composant	Partie composant	Réf action	Observation	Précision loc.	Ref photo	Ref Prél.	Descriptif	Résultat	Conclusion
D1 - R+1	1607	Murs et cloisons	Enduits ciment	S931	Sondage et extension de la ZPSO du prélèvement P297	Mur de refend	002ER 06123 5-2 n °297 - 1	P297	Papier peint / Enduit / Enduit / Béton - Souple Fibreux / Effritable / Effritable / Dur - Beige / Vert / Blanc / Gris	Négatif	Négatif sur analyse
D1 - R+1	1607	Murs et cloisons	Enduits ciment	S932	Sondage et extension de la ZPSO du prélèvement P297	Mur de refend	002ER 06123 5-2 n °297 - 1	P297	Papier peint / Enduit / Enduit / Béton - Souple Fibreux / Effritable / Effritable / Dur - Beige / Vert / Blanc / Gris	Négatif	Négatif sur analyse

GRILLE DE RÉSULTAT DU REPÉRAGE DES MPCA POUR LA CATEGORIE : Parois verticales intérieures et enduits

Plan	Localisation	Composant	Partie composant	Réf action	Observation	Précision loc.	Ref photo	Ref Prél.	Descriptif	Résultat	Conclusion
D1 - R+1	1611B - 1611C - 1612 - 1611A - 1610 - 1609 - 1608 - 1607	Murs et cloisons	Enduits ciment	S916 - S917 - S918 - S919 - S920 - S921 - S922 - S923 - S924 - S925 - S926 - S927 - S928 - S929 - S930 - S931 - S932	Sondage et extension de la ZPSO du prélèvement P297	Mur de refend	002ER 06123 5-2 n °297 - 1	P297	Papier peint / Enduit / Enduit / Béton - Souple Fibreux / Effritable / Effritable / Dur - Beige / Vert / Blanc / Gris	Négatif	Négatif sur analyse
D1 - R+1	1612	Murs et cloisons	Enduits ciment	P298	Réalisation d'un prélevement	Donnant sur l'extérieur	002ER 06123 5-2 n °298 - 1	P298	Papier peint / Enduit / Ciment - Souple Fibreux / Effritable / Effritable - Beige / Blanc / Gris	Négatif	Négatif sur analyse
D1 - R+1	1611C	Murs et cloisons	Enduits ciment	S910	Sondage et extension de la ZPSO du prélèvement P298	Donnant sur l'extérieur	002ER 06123 5-2 n °298 - 1	P298	Papier peint / Enduit / Ciment - Souple Fibreux / Effritable / Effritable - Beige / Blanc / Gris	Négatif	Négatif sur analyse

GRILLE DE RÉSULTAT DU REPÉRAGE DES MPCA POUR LA CATEGORIE : Parois verticales intérieures et enduits

Plan	Localisation	Composant	Partie composant	Réf action	Observation	Précision loc.	Ref photo	Ref Prél.	Descriptif	Résultat	Conclusion
D1 - R+1	1611A	Murs et cloisons	Enduits ciment	S911	Sondage et extension de la ZPSO du prélèvement P298	Donnant sur l'extérieur	002ER 06123 5-2 n °298 - 1	P298	Papier peint / Enduit / Ciment - Souple Fibreux / Effritable / Effritable - Beige / Blanc / Gris	Négatif	Négatif sur analyse
D1 - R+1	1610	Murs et cloisons	Enduits ciment	S912	Sondage et extension de la ZPSO du prélèvement P298	Donnant sur l'extérieur	002ER 06123 5-2 n °298 - 1	P298	Papier peint / Enduit / Ciment - Souple Fibreux / Effritable / Effritable - Beige / Blanc / Gris	Négatif	Négatif sur analyse
D1 - R+1	1609	Murs et cloisons	Enduits ciment	S913	Sondage et extension de la ZPSO du prélèvement P298	Donnant sur l'extérieur	002ER 06123 5-2 n °298 - 1	P298	Papier peint / Enduit / Ciment - Souple Fibreux / Effritable / Effritable - Beige / Blanc / Gris	Négatif	Négatif sur analyse

GRILLE DE RÉSULTAT DU REPÉRAGE DES MPCA POUR LA CATEGORIE : Parois verticales intérieures et enduits

Plan	Localisation	Composant	Partie composant	Réf action	Observation	Précision loc.	Ref photo	Ref Prél.	Descriptif	Résultat	Conclusion
D1 - R+1	1608	Murs et cloisons	Enduits ciment	S914	Sondage et extension de la ZPSO du prélèvement P298	Donnant sur l'extérieur	002ER 06123 5-2 n °298 - 1	P298	Papier peint / Enduit / Ciment - Souple Fibreux / Effritable / Effritable - Beige / Blanc / Gris	Négatif	Négatif sur analyse
D1 - R+1	1607	Murs et cloisons	Enduits ciment	S915	Sondage et extension de la ZPSO du prélèvement P298	Donnant sur l'extérieur	002ER 06123 5-2 n °298 - 1	P298	Papier peint / Enduit / Ciment - Souple Fibreux / Effritable / Effritable - Beige / Blanc / Gris	Négatif	Négatif sur analyse
D1 - R+1	1611C - 1611A - 1610 - 1609 - 1608 - 1607	Murs et cloisons	Enduits ciment	S910 - S911 - S912 - S913 - S914 - S915	Sondage et extension de la ZPSO du prélèvement P298	Donnant sur l'extérieur	002ER 06123 5-2 n °298 - 1	P298	Papier peint / Enduit / Ciment - Souple Fibreux / Effritable / Effritable - Beige / Blanc / Gris	Négatif	Négatif sur analyse

GRILLE DE RÉSULTAT DU REPÉRAGE DES MPCA POUR LA CATEGORIE : Parois verticales intérieures et enduits

Plan	Localisation	Composant	Partie composant	Réf action	Observation	Précision loc.	Ref photo	Ref Prél.	Descriptif	Résultat	Conclusion
D1 - R+1	1612	Cloisons légères ou préfabriquées	Peinture cloisons bois	P301	Réalisation d'un prélevement		002ER061235-2 n°301 - 1	P301	Enduit / Peinture / Bois aggloméré - Effritable / Effritable / Fibreux Effritable - Blanc / Blanc / Marron	Négatif	Négatif sur analyse
D1 - R+1	1611A	Poteaux (périphériques et intérieurs)	Enduits ciment	P302	Réalisation d'un prélevement		002ER061235-2 n°302 - 1	P302 Phase 1	Peinture / Toile / Papier - Effritable / Souple Fibreux / Souple Fibreux - Blanc / Translucide / Beige	Négatif	Négatif sur analyse
D1 - R+1	1611A	Poteaux (périphériques et intérieurs)	Enduits ciment	P302	Réalisation d'un prélevement		002ER061235-2 n°302 - 1	P302 Phase 2	Enduit / Ciment / Mortier - Effritable / Effritable / Effritable - Beige / Gris / Gris	Négatif	Négatif sur analyse

GRILLE DE RÉSULTAT DU REPÉRAGE DES MPCA POUR LA CATEGORIE : Parois verticales intérieures et enduits

Plan	Localisation	Composant	Partie composant	Réf action	Observation	Précision loc.	Ref photo	Ref Prél.	Descriptif	Résultat	Conclusion
D1 - R+1	1611B	Cloisons légères ou préfabriquées	Enduits ciment	P306	Réalisation d'un prélevement	Cloisons séparative	002ER061235-2 n°306 - 1	P306 Phase 1	Enduit / Toile / Papier - Effritable / Souple Fibreux / Souple Fibreux - Blanc / Translucide / Beige	Négatif	Négatif sur analyse
D1 - R+1	1611C	Cloisons légères ou préfabriquées	Enduits ciment	S933	Sondage et extension de la ZPSO du prélèvement P306	Cloisons séparative	002ER061235-2 n°306 - 1	P306 Phase 1	Enduit / Toile / Papier - Effritable / Souple Fibreux / Souple Fibreux - Blanc / Translucide / Beige	Négatif	Négatif sur analyse
D1 - R+1	1611B	Cloisons légères ou préfabriquées	Enduits ciment	P306	Réalisation d'un prélevement	Cloisons séparative	002ER061235-2 n°306 - 1	P306 Phase 2	Enduit / Ciment - Effritable / Effritable - Beige / Gris	Négatif	Négatif sur analyse
D1 - R+1	1611C	Cloisons légères ou préfabriquées	Enduits ciment	S933	Sondage et extension de la ZPSO du prélèvement P306	Cloisons séparative	002ER061235-2 n°306 - 1	P306 Phase 2	Enduit / Ciment - Effritable / Effritable - Beige / Gris	Négatif	Négatif sur analyse

GRILLE DE RÉSULTAT DU REPÉRAGE DES MPCA POUR LA CATEGORIE : Parois verticales intérieures et enduits

Plan	Localisation	Composant	Partie composant	Réf action	Observation	Précision loc.	Ref photo	Ref Prél.	Descriptif	Résultat	Conclusion
D1 - R+1	1700	Cloisons légères ou préfabriquées	Jonction entre panneaux préfabriqués	P314	Réalisation d'un prélevement		002ER061235-2 n°314 - 1	P314 Phase 1	Peinture / Toile / Enduit / Papier / Enduit - Effritable / Souple Fibreux / Effritable / Souple Fibreux / Effritable - Blanc Rose / Translucide / Blanc / Beige / Blanc	Négatif	Négatif sur analyse
D1 - R+1	1700	Cloisons légères ou préfabriquées	Jonction entre panneaux préfabriqués	S944	Sondage et extension de la ZPSO du prélèvement P314		002ER061235-2 n°314 - 1	P314 Phase 1	Peinture / Toile / Enduit / Papier / Enduit - Effritable / Souple Fibreux / Effritable / Souple Fibreux / Effritable - Blanc Rose / Translucide / Blanc / Beige / Blanc	Négatif	Négatif sur analyse

GRILLE DE RÉSULTAT DU REPÉRAGE DES MPCA POUR LA CATEGORIE : Parois verticales intérieures et enduits

Plan	Localisation	Composant	Partie composant	Réf action	Observation	Précision loc.	Ref photo	Ref Prél.	Descriptif	Résultat	Conclusion
D1 - R+1	1700	Cloisons légères ou préfabriquées	Jonction entre panneaux préfabriqués	P314	Réalisation d'un prélevement		002ER061235-2 n°314 - 1	P314 Phase 2	Plâtre - Effritable - Blanc	Négatif	Négatif sur analyse
D1 - R+1	1700	Cloisons légères ou préfabriquées	Jonction entre panneaux préfabriqués	S944	Sondage et extension de la ZPSO du prélèvement P314		002ER061235-2 n°314 - 1	P314 Phase 2	Plâtre - Effritable - Blanc	Négatif	Négatif sur analyse
D1 - R+1	Vol 286	Murs et cloisons	Enduits ciment	P318	Réalisation d'un prélevement	Mur de refend	002ER061235-2 n°318 - 1	P318	Peinture / Enduit / Mortier - Effritable / Effritable / Effritable - Blanc Beige / Blanc / Gris	Négatif	Négatif sur analyse
D1 - R+1	Vol 286	Murs et cloisons	Enduits ciment	P318	Sondage et extension de la ZPSO du prélèvement P318	Mur de refend	002ER061235-2 n°318 - 1	P318	Peinture / Enduit / Mortier - Effritable / Effritable / Effritable - Blanc Beige / Blanc / Gris	Négatif	Négatif sur analyse
D1 - R+1	Vol 287	Murs et cloisons	Enduits ciment	S982	Sondage et extension de la ZPSO du prélèvement P318	Mur de refend	002ER061235-2 n°318 - 1	P318	Peinture / Enduit / Mortier - Effritable / Effritable / Effritable - Blanc Beige / Blanc / Gris	Négatif	Négatif sur analyse

GRILLE DE RÉSULTAT DU REPÉRAGE DES MPCA POUR LA CATEGORIE : Parois verticales intérieures et enduits

Plan	Localisation	Composant	Partie composant	Réf action	Observation	Précision loc.	Ref photo	Ref Prél.	Descriptif	Résultat	Conclusion
D1 - R+1	Vol 339	Murs et cloisons	Enduits ciment	S1091	Sondage et extension de la ZPSO du prélèvement P318	Mur de refend	002ER 06123 5-2 n °318 - 1	P318	Peinture / Enduit / Mortier - Effritable / Effritable / Effritable - Blanc Beige / Blanc / Gris	Négatif	Négatif sur analyse
D1 - R+1	Vol 338	Murs et cloisons	Enduits ciment	S1092	Sondage et extension de la ZPSO du prélèvement P318	Mur de refend	002ER 06123 5-2 n °318 - 1	P318	Peinture / Enduit / Mortier - Effritable / Effritable / Effritable - Blanc Beige / Blanc / Gris	Négatif	Négatif sur analyse
D1 - R+1	Vol 369	Murs et cloisons	Enduits ciment	S1604	Sondage et extension de la ZPSO du prélèvement P318	Mur de refend	002ER 06123 5-2 n °318 - 1	P318	Peinture / Enduit / Mortier - Effritable / Effritable / Effritable - Blanc Beige / Blanc / Gris	Négatif	Négatif sur analyse
D1 - R+1	Vol 368	Murs et cloisons	Enduits ciment	S1605	Sondage et extension de la ZPSO du prélèvement P318	Mur de refend	002ER 06123 5-2 n °318 - 1	P318	Peinture / Enduit / Mortier - Effritable / Effritable / Effritable - Blanc Beige / Blanc / Gris	Négatif	Négatif sur analyse

GRILLE DE RÉSULTAT DU REPÉRAGE DES MPCA POUR LA CATEGORIE : Parois verticales intérieures et enduits

Plan	Localisation	Composant	Partie composant	Réf action	Observation	Précision loc.	Ref photo	Ref Prél.	Descriptif	Résultat	Conclusion
D1 - R+1	Vol 286 - Vol 287 - Vol 339 - Vol 338 - Vol 369 - Vol 368	Murs et cloisons	Enduits ciment	P318 - S982 - S1091 - S1092 - S1604 - S1605	Sondage et extension de la ZPSO du prélèvement P318	Mur de refend	002ER 06123 5-2 n °318 - 1	P318	Peinture / Enduit / Mortier - Effritable / Effritable / Effritable - Blanc Beige / Blanc / Gris	Négatif	Négatif sur analyse
D1 - R+1	Vol 286	Cloisons légères ou préfabriquées	Jonction entre panneaux préfabriqués	P319	Réalisation d'un prélevement		002ER 06123 5-2 n °319 - 1	P319	Enduit / Papier / Enduit - Effritable / Souple Fibreux / Effritable - Beige / Beige / Blanc	Négatif	Négatif sur analyse
D1 - R+1	Vol 286	Cloisons légères ou préfabriquées	Jonction entre panneaux préfabriqués	P319	Sondage et extension de la ZPSO du prélèvement P319		002ER 06123 5-2 n °319 - 1	P319	Enduit / Papier / Enduit - Effritable / Souple Fibreux / Effritable - Beige / Beige / Blanc	Négatif	Négatif sur analyse

GRILLE DE RÉSULTAT DU REPÉRAGE DES MPCA POUR LA CATEGORIE : Parois verticales intérieures et enduits

Plan	Localisation	Composant	Partie composant	Réf action	Observation	Précision loc.	Ref photo	Ref Prél.	Descriptif	Résultat	Conclusion
D1 - R+1	Vol 287	Cloisons légères ou préfabriquées	Jonction entre panneaux préfabriqués	S983	Sondage et extension de la ZPSO du prélèvement P319		002ER061235-2 n°319 - 1	P319	Enduit / Papier / Enduit - Effritable / Souple Fibreux / Effritable - Beige / Beige / Blanc	Négatif	Négatif sur analyse
D1 - R+1	Vol 338	Cloisons légères ou préfabriquées	Jonction entre panneaux préfabriqués	S1085	Sondage et extension de la ZPSO du prélèvement P319		002ER061235-2 n°319 - 1	P319	Enduit / Papier / Enduit - Effritable / Souple Fibreux / Effritable - Beige / Beige / Blanc	Négatif	Négatif sur analyse
D1 - R+1	Vol 339	Cloisons légères ou préfabriquées	Jonction entre panneaux préfabriqués	S1086	Sondage et extension de la ZPSO du prélèvement P319		002ER061235-2 n°319 - 1	P319	Enduit / Papier / Enduit - Effritable / Souple Fibreux / Effritable - Beige / Beige / Blanc	Négatif	Négatif sur analyse

GRILLE DE RÉSULTAT DU REPÉRAGE DES MPCA POUR LA CATEGORIE : Parois verticales intérieures et enduits

Plan	Localisation	Composant	Partie composant	Réf action	Observation	Précision loc.	Ref photo	Ref Prél.	Descriptif	Résultat	Conclusion
D1 - R+1	Vol 369	Cloisons légères ou préfabriquées	Jonction entre panneaux préfabriqués	S1606	Sondage et extension de la ZPSO du prélèvement P319		002ER061235-2 n°319 - 1	P319	Enduit / Papier / Enduit - Effritable / Souple Fibreux / Effritable - Beige / Beige / Blanc	Négatif	Négatif sur analyse
D1 - R+1	Vol 368	Cloisons légères ou préfabriquées	Jonction entre panneaux préfabriqués	S1607	Sondage et extension de la ZPSO du prélèvement P319		002ER061235-2 n°319 - 1	P319	Enduit / Papier / Enduit - Effritable / Souple Fibreux / Effritable - Beige / Beige / Blanc	Négatif	Négatif sur analyse
D1 - R+1	Vol 286 - Vol 287 - Vol 338 - Vol 339 - Vol 369 - Vol 368	Cloisons légères ou préfabriquées	Jonction entre panneaux préfabriqués	P319 - S983 - S1085 - S1086 - S1606 - S1607	Sondage et extension de la ZPSO du prélèvement P319		002ER061235-2 n°319 - 1	P319	Enduit / Papier / Enduit - Effritable / Souple Fibreux / Effritable - Beige / Beige / Blanc	Négatif	Négatif sur analyse
D1 - R+1	Vol 298	Cloisons légères ou préfabriquées	Enduits plâtre	P321	Réalisation d'un prélevement		002ER061235-2 n°321 - 1	P321	Peinture / Plâtre - Effritable / Effritable - Blanc / Blanc	Négatif	Négatif sur analyse

GRILLE DE RÉSULTAT DU REPÉRAGE DES MPCA POUR LA CATEGORIE : Parois verticales intérieures et enduits

Plan	Localisation	Composant	Partie composant	Réf action	Observation	Précision loc.	Ref photo	Ref Prél.	Descriptif	Résultat	Conclusion
D1 - R+1	Vol 298	Gaines et coffre verticaux	Jonction entre panneaux bois	P322	Réalisation d'un prélevement		002ER 06123 5-2 n °322 - 1	P322	Peinture / Matériau - Effritable / Effritable - Blanc / Beige	Négatif	Négatif sur analyse
D1 - R+1	1487	Gaines et coffre verticaux	Jonction entre panneaux bois	S987	Sondage et extension de la ZPSO du prélèvement P322		002ER 06123 5-2 n °322 - 1	P322	Peinture / Matériau - Effritable / Effritable - Blanc / Beige	Négatif	Négatif sur analyse
D1 - R+1	1487	Cloisons légères ou préfabriquées	Jonction entre panneaux préfabriqués	P325	Réalisation d'un prélevement		002ER 06123 5-2 n °325 - 1	P325 Phase 1	Peinture / Toile / Enduit / Papier / Enduit - Effritable / Souple Fibreux / Effritable / Souple Fibreux / Effritable - Jaune / Blanc / Blanc / Blanc / Blanc	Négatif	Négatif sur analyse
D1 - R+1	1487	Cloisons légères ou préfabriquées	Jonction entre panneaux préfabriqués	P325	Réalisation d'un prélevement		002ER 06123 5-2 n °325 - 1	P325 Phase 2	Plâtre - Effritable - Blanc	Négatif	Négatif sur analyse

GRILLE DE RÉSULTAT DU REPÉRAGE DES MPCA POUR LA CATEGORIE : Parois verticales intérieures et enduits

Plan	Localisation	Composant	Partie composant	Réf action	Observation	Précision loc.	Ref photo	Ref Prél.	Descriptif	Résultat	Conclusion
D1 - R+1	1172	Murs et cloisons	Enduits ciment	S992	Réalisation d'un sondage						Négatif sur document Voir ancien rapport Cabex n °JV4659
D1 - R+1	1172	Murs et cloisons	Enduits ciment	S993	Réalisation d'un sondage						Négatif sur document Voir ancien rapport Cabex n °JV4659
D1 - R+1	1170	Murs et cloisons	Enduits ciment	S994	Réalisation d'un sondage						Négatif sur document Voir ancien rapport Cabex n °JV4659

GRILLE DE RÉSULTAT DU REPÉRAGE DES MPCA POUR LA CATEGORIE : Parois verticales intérieures et enduits

Plan	Localisation	Composant	Partie composant	Réf action	Observation	Précision loc.	Ref photo	Ref Prél.	Descriptif	Résultat	Conclusion
D1 - R+1	1169	Murs et cloisons	Enduits ciment	S994	Sondage et extension de la ZPSO du sondage S994						Négatif sur document Voir ancien rapport Cabex n °JV4659
D1 - R+1	1170	Murs et cloisons	Enduits ciment	S994	Sondage et extension de la ZPSO du sondage S994						Négatif sur document Voir ancien rapport Cabex n °JV4659
D1 - R+1	1171	Murs et cloisons	Enduits ciment	S994	Sondage et extension de la ZPSO du sondage S994						Négatif sur document Voir ancien rapport Cabex n °JV4659

GRILLE DE RÉSULTAT DU REPÉRAGE DES MPCA POUR LA CATEGORIE : Parois verticales intérieures et enduits

Plan	Localisation	Composant	Partie composant	Réf action	Observation	Précision loc.	Ref photo	Ref Prél.	Descriptif	Résultat	Conclusion
D1 - R+1	1169	Murs et cloisons	Enduits ciment	S995	Réalisation d'un sondage						Négatif sur document Voir ancien rapport Cabex n °JV4659
D1 - R+1	1228	Murs et cloisons	Enduits ciment	S996	Réalisation d'un sondage						Négatif sur document Voir ancien rapport Cabex n °JV4659
D1 - R+1	Vol 309	Murs et cloisons	Enduits ciment	S999	Réalisation d'un sondage						Négatif sur document Voir ancien rapport Cabex n °JV4659

GRILLE DE RÉSULTAT DU REPÉRAGE DES MPCA POUR LA CATEGORIE : Parois verticales intérieures et enduits

Plan	Localisation	Composant	Partie composant	Réf action	Observation	Précision loc.	Ref photo	Ref Prél.	Descriptif	Résultat	Conclusion
D1 - R+1	Vol 309	Murs et cloisons	Enduits ciment	S999	Sondage et extension de la ZPSO du sondage S999						Négatif sur document Voir ancien rapport Cabex n °JV4659
D1 - R+1	1426	Murs et cloisons	Enduits ciment	S1000	Réalisation d'un sondage						Négatif sur document Voir ancien rapport Cabex n °JV4659
D1 - R+1	1426	Murs et cloisons	Enduits ciment	S1000	Sondage et extension de la ZPSO du sondage S1000						Négatif sur document Voir ancien rapport Cabex n °JV4659

GRILLE DE RÉSULTAT DU REPÉRAGE DES MPCA POUR LA CATEGORIE : Parois verticales intérieures et enduits

Plan	Localisation	Composant	Partie composant	Réf action	Observation	Précision loc.	Ref photo	Ref Prél.	Descriptif	Résultat	Conclusion
D1 - R+1	1420	Murs et cloisons	Enduits ciment	S1001	Réalisation d'un sondage						Négatif sur document Voir ancien rapport Cabex n °JV4659
D1 - R+1	1420	Murs et cloisons	Enduits ciment	S1001	Sondage et extension de la ZPSO du sondage S1001						Négatif sur document Voir ancien rapport Cabex n °JV4659
D1 - R+1	1432	Murs et cloisons	Enduits ciment	S1001	Sondage et extension de la ZPSO du sondage S1001						Négatif sur document Voir ancien rapport Cabex n °JV4659

GRILLE DE RÉSULTAT DU REPÉRAGE DES MPCA POUR LA CATEGORIE : Parois verticales intérieures et enduits

Plan	Localisation	Composant	Partie composant	Réf action	Observation	Précision loc.	Ref photo	Ref Prél.	Descriptif	Résultat	Conclusion
D1 - R+1	1423	Murs et cloisons	Enduits ciment	S1001	Sondage et extension de la ZPSO du sondage S1001						Négatif sur document Voir ancien rapport Cabex n °JV4659
D1 - R+1	1429	Murs et cloisons	Enduits ciment	S1001	Sondage et extension de la ZPSO du sondage S1001						Négatif sur document Voir ancien rapport Cabex n °JV4659
D1 - R+1	1424	Murs et cloisons	Enduits ciment	S1001	Sondage et extension de la ZPSO du sondage S1001						Négatif sur document Voir ancien rapport Cabex n °JV4659

GRILLE DE RÉSULTAT DU REPÉRAGE DES MPCA POUR LA CATEGORIE : Parois verticales intérieures et enduits

Plan	Localisation	Composant	Partie composant	Réf action	Observation	Précision loc.	Ref photo	Ref Prél.	Descriptif	Résultat	Conclusion
D1 - R+1	Vol 37	Murs et cloisons	Enduits ciment	S1001	Sondage et extension de la ZPSO du sondage S1001						Négatif sur document Voir ancien rapport Cabex n °JV4659
D1 - R+1	Vol 38	Murs et cloisons	Enduits ciment	S1001	Sondage et extension de la ZPSO du sondage S1001						Négatif sur document Voir ancien rapport Cabex n °JV4659
D1 - R+1	1432	Murs et cloisons	Enduits ciment	S1002	Réalisation d'un sondage						Négatif sur document Voir ancien rapport Cabex n °JV4659

GRILLE DE RÉSULTAT DU REPÉRAGE DES MPCA POUR LA CATEGORIE : Parois verticales intérieures et enduits

Plan	Localisation	Composant	Partie composant	Réf action	Observation	Précision loc.	Ref photo	Ref Prél.	Descriptif	Résultat	Conclusion
D1 - R+1	1179	Murs et cloisons	Enduits ciment	S1005	Réalisation d'un sondage						Négatif sur document Voir ancien rapport Cabex n °JV4659
D1 - R+1	1430	Murs et cloisons	Enduits ciment	S1006	Réalisation d'un sondage						Négatif sur document Voir ancien rapport Cabex n °JV4659
D1 - R+1	1175	Murs et cloisons	Enduits ciment	S1007	Réalisation d'un sondage						Négatif sur document Voir ancien rapport Cabex n °JV4659

GRILLE DE RÉSULTAT DU REPÉRAGE DES MPCA POUR LA CATEGORIE : Parois verticales intérieures et enduits

Plan	Localisation	Composant	Partie composant	Réf action	Observation	Précision loc.	Ref photo	Ref Prél.	Descriptif	Résultat	Conclusion
D1 - R+1	Vol 309	Murs et cloisons	Tresse	S1024	Réalisation d'un sondage						Présence sur document Voir ancien rapport Cabex n °JV4659
D1 - R+1	Vol 309	Murs et cloisons	Tresse	S1024	Sondage et extension de la ZPSO du sondage S1024						Présence sur document Voir ancien rapport Cabex n °JV4659
D1 - R+1	1180	Murs et cloisons	Enduits ciment	S1035	Réalisation d'un sondage						Négatif sur document Voir ancien rapport DPRO Limoges

GRILLE DE RÉSULTAT DU REPÉRAGE DES MPCA POUR LA CATEGORIE : Parois verticales intérieures et enduits

Plan	Localisation	Composant	Partie composant	Réf action	Observation	Précision loc.	Ref photo	Ref Prél.	Descriptif	Résultat	Conclusion
D1 - R+1	1179	Murs et cloisons	Enduits ciment	S1042	Réalisation d'un sondage						Négatif sur document Voir ancien rapport DPRO Limoges
D1 - R+1	Vol 309	Menuiseries	Mastic vitrier	S1047	Réalisation d'un sondage						Négatif sur document Voir ancien rapport DPRO Limoges
D1 - R+1	Vol 309	Murs et cloisons	Enduits ciment	S1048	Réalisation d'un sondage						Négatif sur document Voir ancien rapport DPRO Limoges

GRILLE DE RÉSULTAT DU REPÉRAGE DES MPCA POUR LA CATEGORIE : Parois verticales intérieures et enduits

Plan	Localisation	Composant	Partie composant	Réf action	Observation	Précision loc.	Ref photo	Ref Prél.	Descriptif	Résultat	Conclusion
D1 - R+1	Vol 327	Murs et cloisons	Enduits ciment	S1052	Réalisation d'un sondage						Négatif sur document Voir ancien rapport DPRO Limoges
D1 - R+1	GH9	Menuiseries	Mastic vitrier	S1057	Réalisation d'un sondage						Négatif sur document Voir ancien rapport DPRO Limoges
D1 - R+1	Vol 300	Murs et cloisons	Enduits ciment	P327	Réalisation d'un prélevement	Mur de refend	002ER061235-2 n°327 - 1	P327	Peinture / Enduit - Effritable / Effritable - Beige / Blanc	Négatif	Négatif sur analyse
D1 - R+1	Vol 300	Murs et cloisons	Enduits ciment	P327	Sondage et extension de la ZPSO du prélèvement P327	Mur de refend	002ER061235-2 n°327 - 1	P327	Peinture / Enduit - Effritable / Effritable - Beige / Blanc	Négatif	Négatif sur analyse

GRILLE DE RÉSULTAT DU REPÉRAGE DES MPCA POUR LA CATEGORIE : Parois verticales intérieures et enduits

Plan	Localisation	Composant	Partie composant	Réf action	Observation	Précision loc.	Ref photo	Ref Prél.	Descriptif	Résultat	Conclusion
D1 - R+1	1486 II	Murs et cloisons	Enduits ciment	S1060	Sondage et extension de la ZPSO du prélèvement P327	Mur de refend	002ER 06123 5-2 n °327 - 1	P327	Peinture / Enduit - Effritable / Effritable - Beige / Blanc	Négatif	Négatif sur analyse
D1 - R+1	1486 II	Murs et cloisons	Enduits ciment	S1061	Sondage et extension de la ZPSO du prélèvement P327	Mur de refend	002ER 06123 5-2 n °327 - 1	P327	Peinture / Enduit - Effritable / Effritable - Beige / Blanc	Négatif	Négatif sur analyse
D1 - R+1	1486 I	Murs et cloisons	Enduits ciment	S1064	Sondage et extension de la ZPSO du prélèvement P327	Mur de refend	002ER 06123 5-2 n °327 - 1	P327	Peinture / Enduit - Effritable / Effritable - Beige / Blanc	Négatif	Négatif sur analyse
D1 - R+1	1486 I	Murs et cloisons	Enduits ciment	S1065	Sondage et extension de la ZPSO du prélèvement P327	Mur de refend	002ER 06123 5-2 n °327 - 1	P327	Peinture / Enduit - Effritable / Effritable - Beige / Blanc	Négatif	Négatif sur analyse
D1 - R+1	1486 I	Murs et cloisons	Enduits ciment	S1066	Sondage et extension de la ZPSO du prélèvement P327	Mur de refend	002ER 06123 5-2 n °327 - 1	P327	Peinture / Enduit - Effritable / Effritable - Beige / Blanc	Négatif	Négatif sur analyse

GRILLE DE RÉSULTAT DU REPÉRAGE DES MPCA POUR LA CATEGORIE : Parois verticales intérieures et enduits

Plan	Localisation	Composant	Partie composant	Réf action	Observation	Précision loc.	Ref photo	Ref Prél.	Descriptif	Résultat	Conclusion
D1 - R+1	Vol 300 - 1486 II	Murs et cloisons	Enduits ciment	P327 - S1060 - S1061 - S1064 - S1065 - S1066	Sondage et extension de la ZPSO du prélèvement P327	Mur de refend	002ER 06123 5-2 n °327 - 1	P327	Peinture / Enduit - Effritable / Effritable - Beige / Blanc	Négatif	Négatif sur analyse
D1 - R+1	Vol 268	Murs et cloisons	Enduits ciment	P336	Réalisation d'un prélevement	Mur de refend	002ER 06123 5-2 n °336 - 1	P336	Peinture / Enduit / Ciment - Effritable / Effritable / Effritable - Vert / Blanc / Gris	Négatif	Négatif sur analyse
D1 - R+1	Vol 268	Murs et cloisons	Enduits ciment	P336	Sondage et extension de la ZPSO du prélèvement P336	Mur de refend	002ER 06123 5-2 n °336 - 1	P336	Peinture / Enduit / Ciment - Effritable / Effritable / Effritable - Vert / Blanc / Gris	Négatif	Négatif sur analyse
D1 - R+1	Vol 268	Murs et cloisons	Enduits ciment	S1074	Sondage et extension de la ZPSO du prélèvement P336	Mur de refend	002ER 06123 5-2 n °336 - 1	P336	Peinture / Enduit / Ciment - Effritable / Effritable / Effritable - Vert / Blanc / Gris	Négatif	Négatif sur analyse

GRILLE DE RÉSULTAT DU REPÉRAGE DES MPCA POUR LA CATEGORIE : Parois verticales intérieures et enduits

Plan	Localisation	Composant	Partie composant	Réf action	Observation	Précision loc.	Ref photo	Ref Prél.	Descriptif	Résultat	Conclusion
D1 - R+1	Vol 268	Murs et cloisons	Enduits ciment	S1075	Sondage et extension de la ZPSO du prélèvement P336	Mur de refend	002ER 06123 5-2 n °336 - 1	P336	Peinture / Enduit / Ciment - Effritable / Effritable / Effritable - Vert / Blanc / Gris	Négatif	Négatif sur analyse
D1 - R+1	Vol 268	Murs et cloisons	Enduits ciment	S1076	Sondage et extension de la ZPSO du prélèvement P336	Mur de refend	002ER 06123 5-2 n °336 - 1	P336	Peinture / Enduit / Ciment - Effritable / Effritable / Effritable - Vert / Blanc / Gris	Négatif	Négatif sur analyse
D1 - R+1	Vol 268	Murs et cloisons	Enduits ciment	P336 - S1074 - S1075 - S1076	Sondage et extension de la ZPSO du prélèvement P336	Mur de refend	002ER 06123 5-2 n °336 - 1	P336	Peinture / Enduit / Ciment - Effritable / Effritable / Effritable - Vert / Blanc / Gris	Négatif	Négatif sur analyse

GRILLE DE RÉSULTAT DU REPÉRAGE DES MPCA POUR LA CATEGORIE : Parois verticales intérieures et enduits

Plan	Localisation	Composant	Partie composant	Réf action	Observation	Précision loc.	Ref photo	Ref Prél.	Descriptif	Résultat	Conclusion
D1 - R+1	Vol 268	Cloisons légères ou préfabriquées	Jonction entre panneaux préfabriqués	P337	Réalisation d'un prélevement		002ER061235-2 n°337 - 1	P337	Peinture / Enduit / Papier / Enduit / Toile - Effritable / Effritable / Souple Fibreux / Effritable / Souple Fibreux - Vert / Blanc / Blanc / Beige / Blanc	Négatif	Négatif sur analyse
D1 - R+1	Vol 250	Murs et cloisons	Enduits ciment	P344	Réalisation d'un prélevement	Mur de refend	002ER061235-2 n°344 - 1	P344	Peinture / Toile / Enduit - Effritable / Souple Fibreux / Effritable - Beige Blanc / Blanc / Beige	Négatif	Négatif sur analyse
D1 - R+1	Vol 250	Murs et cloisons	Enduits ciment	S1093	Sondage et extension de la ZPSO du prélèvement P344	Mur de refend	002ER061235-2 n°344 - 1	P344	Peinture / Toile / Enduit - Effritable / Souple Fibreux / Effritable - Beige Blanc / Blanc / Beige	Négatif	Négatif sur analyse

GRILLE DE RÉSULTAT DU REPÉRAGE DES MPCA POUR LA CATEGORIE : Parois verticales intérieures et enduits

Plan	Localisation	Composant	Partie composant	Réf action	Observation	Précision loc.	Ref photo	Ref Prél.	Descriptif	Résultat	Conclusion
D1 - R+1	Vol 249	Murs et cloisons	Enduits ciment	S1094	Sondage et extension de la ZPSO du prélèvement P344	Mur de refend	002ER 06123 5-2 n °344 - 1	P344	Peinture / Toile / Enduit - Effritable / Souple Fibreux / Effritable - Beige Blanc / Blanc / Beige	Négatif	Négatif sur analyse
D1 - R+1	Vol 249	Murs et cloisons	Enduits ciment	S1095	Sondage et extension de la ZPSO du prélèvement P344	Mur de refend	002ER 06123 5-2 n °344 - 1	P344	Peinture / Toile / Enduit - Effritable / Souple Fibreux / Effritable - Beige Blanc / Blanc / Beige	Négatif	Négatif sur analyse
D1 - R+1	Vol 250 - Vol 249	Murs et cloisons	Enduits ciment	S1093 - S1094 - S1095	Sondage et extension de la ZPSO du prélèvement P344	Mur de refend	002ER 06123 5-2 n °344 - 1	P344	Peinture / Toile / Enduit - Effritable / Souple Fibreux / Effritable - Beige Blanc / Blanc / Beige	Négatif	Négatif sur analyse

GRILLE DE RÉSULTAT DU REPÉRAGE DES MPCA POUR LA CATEGORIE : Parois verticales intérieures et enduits

Plan	Localisation	Composant	Partie composant	Réf action	Observation	Précision loc.	Ref photo	Ref Prél.	Descriptif	Résultat	Conclusion
D1 - R+1	Vol 250	Cloisons légères ou préfabriquées	Jonction entre panneaux préfabriqués	P345	Réalisation d'un prélevement		002ER061235-2 n°345 - 1	P345 Phase 1	Peinture / Toile / Enduit / Papier / Enduit - Effritable / Souple Fibreux / Effritable / Souple Fibreux / Effritable - Vert / Blanc / Beige / Blanc / Beige	Négatif	Négatif sur analyse
D1 - R+1	Vol 250	Cloisons légères ou préfabriquées	Jonction entre panneaux préfabriqués	P345	Réalisation d'un prélevement		002ER061235-2 n°345 - 1	P345 Phase 2	Enduit / Papier / Enduit - Effritable / Souple Fibreux / Effritable - Beige / Beige / Beige	Négatif	Négatif sur analyse
D1 - R+1	1613B	Murs et cloisons	Enduits ciment	P349	Réalisation d'un prélevement	Mur de refend	002ER061235-2 n°349 - 1	P349 Phase 1	Peinture / Toile - Effritable / Souple Fibreux - Blanc / Translucide	Négatif	Négatif sur analyse

GRILLE DE RÉSULTAT DU REPÉRAGE DES MPCA POUR LA CATEGORIE : Parois verticales intérieures et enduits

Plan	Localisation	Composant	Partie composant	Réf action	Observation	Précision loc.	Ref photo	Ref Prél.	Descriptif	Résultat	Conclusion
D1 - R+1	1613C	Murs et cloisons	Enduits ciment	S1127	Sondage et extension de la ZPSO du prélèvement P349	Mur de refend	002ER 06123 5-2 n °349 - 1	P349 Phase 1	Peinture / Toile - Effritable / Souple Fibreux - Blanc / Translucide	Négatif	Négatif sur analyse
D1 - R+1	1613D	Murs et cloisons	Enduits ciment	S1128	Sondage et extension de la ZPSO du prélèvement P349	Mur de refend	002ER 06123 5-2 n °349 - 1	P349 Phase 1	Peinture / Toile - Effritable / Souple Fibreux - Blanc / Translucide	Négatif	Négatif sur analyse
D1 - R+1	1613C	Murs et cloisons	Enduits ciment	S1129	Sondage et extension de la ZPSO du prélèvement P349	Mur de refend	002ER 06123 5-2 n °349 - 1	P349 Phase 1	Peinture / Toile - Effritable / Souple Fibreux - Blanc / Translucide	Négatif	Négatif sur analyse
D1 - R+1	1614	Murs et cloisons	Enduits ciment	S1130	Sondage et extension de la ZPSO du prélèvement P349	Mur de refend	002ER 06123 5-2 n °349 - 1	P349 Phase 1	Peinture / Toile - Effritable / Souple Fibreux - Blanc / Translucide	Négatif	Négatif sur analyse
D1 - R+1	1614B	Murs et cloisons	Enduits ciment	S1131	Sondage et extension de la ZPSO du prélèvement P349	Mur de refend	002ER 06123 5-2 n °349 - 1	P349 Phase 1	Peinture / Toile - Effritable / Souple Fibreux - Blanc / Translucide	Négatif	Négatif sur analyse

GRILLE DE RÉSULTAT DU REPÉRAGE DES MPCA POUR LA CATEGORIE : Parois verticales intérieures et enduits

Plan	Localisation	Composant	Partie composant	Réf action	Observation	Précision loc.	Ref photo	Ref Prél.	Descriptif	Résultat	Conclusion
D1 - R+1	1614B	Murs et cloisons	Enduits ciment	S1132	Sondage et extension de la ZPSO du prélèvement P349	Mur de refend	002ER 06123 5-2 n °349 - 1	P349 Phase 1	Peinture / Toile - Effritable / Souple Fibreux - Blanc / Translucide	Négatif	Négatif sur analyse
D1 - R+1	1615	Murs et cloisons	Enduits ciment	S1133	Sondage et extension de la ZPSO du prélèvement P349	Mur de refend	002ER 06123 5-2 n °349 - 1	P349 Phase 1	Peinture / Toile - Effritable / Souple Fibreux - Blanc / Translucide	Négatif	Négatif sur analyse
D1 - R+1	1615	Murs et cloisons	Enduits ciment	S1134	Sondage et extension de la ZPSO du prélèvement P349	Mur de refend	002ER 06123 5-2 n °349 - 1	P349 Phase 1	Peinture / Toile - Effritable / Souple Fibreux - Blanc / Translucide	Négatif	Négatif sur analyse
D1 - R+1	1616	Murs et cloisons	Enduits ciment	S1135	Sondage et extension de la ZPSO du prélèvement P349	Mur de refend	002ER 06123 5-2 n °349 - 1	P349 Phase 1	Peinture / Toile - Effritable / Souple Fibreux - Blanc / Translucide	Négatif	Négatif sur analyse
D1 - R+1	1617	Murs et cloisons	Enduits ciment	S1136	Sondage et extension de la ZPSO du prélèvement P349	Mur de refend	002ER 06123 5-2 n °349 - 1	P349 Phase 1	Peinture / Toile - Effritable / Souple Fibreux - Blanc / Translucide	Négatif	Négatif sur analyse

GRILLE DE RÉSULTAT DU REPÉRAGE DES MPCA POUR LA CATEGORIE : Parois verticales intérieures et enduits

Plan	Localisation	Composant	Partie composant	Réf action	Observation	Précision loc.	Ref photo	Ref Prél.	Descriptif	Résultat	Conclusion
D1 - R+1	1618	Murs et cloisons	Enduits ciment	S1137	Sondage et extension de la ZPSO du prélèvement P349	Mur de refend	002ER 06123 5-2 n °349 - 1	P349 Phase 1	Peinture / Toile - Effritable / Souple Fibreux - Blanc / Translucide	Négatif	Négatif sur analyse
D1 - R+1	1614	Murs et cloisons	Enduits ciment	S1138	Sondage et extension de la ZPSO du prélèvement P349	Mur de refend	002ER 06123 5-2 n °349 - 1	P349 Phase 1	Peinture / Toile - Effritable / Souple Fibreux - Blanc / Translucide	Négatif	Négatif sur analyse
D1 - R+1	1613A	Murs et cloisons	Enduits ciment	S1139	Sondage et extension de la ZPSO du prélèvement P349	Mur de refend	002ER 06123 5-2 n °349 - 1	P349 Phase 1	Peinture / Toile - Effritable / Souple Fibreux - Blanc / Translucide	Négatif	Négatif sur analyse
D1 - R+1	1613A	Murs et cloisons	Enduits ciment	S1140	Sondage et extension de la ZPSO du prélèvement P349	Mur de refend	002ER 06123 5-2 n °349 - 1	P349 Phase 1	Peinture / Toile - Effritable / Souple Fibreux - Blanc / Translucide	Négatif	Négatif sur analyse

GRILLE DE RÉSULTAT DU REPÉRAGE DES MPCA POUR LA CATEGORIE : Parois verticales intérieures et enduits

Plan	Localisation	Composant	Partie composant	Réf action	Observation	Précision loc.	Ref photo	Ref Prél.	Descriptif	Résultat	Conclusion
D1 - R+1	1613C - 1613D - 1614 - 1614B - 1615 - 1616 - 1617 - 1618 - 1613A	Murs et cloisons	Enduits ciment	S1127 - S1128 - S1129 - S1130 - S1131 - S1132 - S1133 - S1134 - S1135 - S1136 - S1137 - S1138 - S1139 - S1140	Sondage et extension de la ZPSO du prélèvement P349	Mur de refend	002ER 06123 5-2 n °349 - 1	P349 Phase 1	Peinture / Toile - Effritable / Souple Fibreux - Blanc / Translucide	Négatif	Négatif sur analyse
D1 - R+1	1613B	Murs et cloisons	Enduits ciment	P349	Réalisation d'un prélevement	Mur de refend	002ER 06123 5-2 n °349 - 1	P349 Phase 2	Enduit / Ciment - Effritable / Effritable - Beige / Gris	Négatif	Négatif sur analyse
D1 - R+1	1613C	Murs et cloisons	Enduits ciment	S1127	Sondage et extension de la ZPSO du prélèvement P349	Mur de refend	002ER 06123 5-2 n °349 - 1	P349 Phase 2	Enduit / Ciment - Effritable / Effritable - Beige / Gris	Négatif	Négatif sur analyse
D1 - R+1	1613D	Murs et cloisons	Enduits ciment	S1128	Sondage et extension de la ZPSO du prélèvement P349	Mur de refend	002ER 06123 5-2 n °349 - 1	P349 Phase 2	Enduit / Ciment - Effritable / Effritable - Beige / Gris	Négatif	Négatif sur analyse
D1 - R+1	1613C	Murs et cloisons	Enduits ciment	S1129	Sondage et extension de la ZPSO du prélèvement P349	Mur de refend	002ER 06123 5-2 n °349 - 1	P349 Phase 2	Enduit / Ciment - Effritable / Effritable - Beige / Gris	Négatif	Négatif sur analyse

GRILLE DE RÉSULTAT DU REPÉRAGE DES MPCA POUR LA CATEGORIE : Parois verticales intérieures et enduits

Plan	Localisation	Composant	Partie composant	Réf action	Observation	Précision loc.	Ref photo	Ref Prél.	Descriptif	Résultat	Conclusion
D1 - R+1	1614	Murs et cloisons	Enduits ciment	S1130	Sondage et extension de la ZPSO du prélèvement P349	Mur de refend	002ER 06123 5-2 n °349 - 1	P349 Phase 2	Enduit / Ciment - Effritable / Effritable - Beige / Gris	Négatif	Négatif sur analyse
D1 - R+1	1614B	Murs et cloisons	Enduits ciment	S1131	Sondage et extension de la ZPSO du prélèvement P349	Mur de refend	002ER 06123 5-2 n °349 - 1	P349 Phase 2	Enduit / Ciment - Effritable / Effritable - Beige / Gris	Négatif	Négatif sur analyse
D1 - R+1	1614B	Murs et cloisons	Enduits ciment	S1132	Sondage et extension de la ZPSO du prélèvement P349	Mur de refend	002ER 06123 5-2 n °349 - 1	P349 Phase 2	Enduit / Ciment - Effritable / Effritable - Beige / Gris	Négatif	Négatif sur analyse
D1 - R+1	1615	Murs et cloisons	Enduits ciment	S1133	Sondage et extension de la ZPSO du prélèvement P349	Mur de refend	002ER 06123 5-2 n °349 - 1	P349 Phase 2	Enduit / Ciment - Effritable / Effritable - Beige / Gris	Négatif	Négatif sur analyse
D1 - R+1	1615	Murs et cloisons	Enduits ciment	S1134	Sondage et extension de la ZPSO du prélèvement P349	Mur de refend	002ER 06123 5-2 n °349 - 1	P349 Phase 2	Enduit / Ciment - Effritable / Effritable - Beige / Gris	Négatif	Négatif sur analyse
D1 - R+1	1616	Murs et cloisons	Enduits ciment	S1135	Sondage et extension de la ZPSO du prélèvement P349	Mur de refend	002ER 06123 5-2 n °349 - 1	P349 Phase 2	Enduit / Ciment - Effritable / Effritable - Beige / Gris	Négatif	Négatif sur analyse
D1 - R+1	1617	Murs et cloisons	Enduits ciment	S1136	Sondage et extension de la ZPSO du prélèvement P349	Mur de refend	002ER 06123 5-2 n °349 - 1	P349 Phase 2	Enduit / Ciment - Effritable / Effritable - Beige / Gris	Négatif	Négatif sur analyse

GRILLE DE RÉSULTAT DU REPÉRAGE DES MPCA POUR LA CATEGORIE : Parois verticales intérieures et enduits

Plan	Localisation	Composant	Partie composant	Réf action	Observation	Précision loc.	Ref photo	Ref Prél.	Descriptif	Résultat	Conclusion
D1 - R+1	1618	Murs et cloisons	Enduits ciment	S1137	Sondage et extension de la ZPSO du prélèvement P349	Mur de refend	002ER 06123 5-2 n °349 - 1	P349 Phase 2	Enduit / Ciment - Effritable / Effritable - Beige / Gris	Négatif	Négatif sur analyse
D1 - R+1	1614	Murs et cloisons	Enduits ciment	S1138	Sondage et extension de la ZPSO du prélèvement P349	Mur de refend	002ER 06123 5-2 n °349 - 1	P349 Phase 2	Enduit / Ciment - Effritable / Effritable - Beige / Gris	Négatif	Négatif sur analyse
D1 - R+1	1613A	Murs et cloisons	Enduits ciment	S1139	Sondage et extension de la ZPSO du prélèvement P349	Mur de refend	002ER 06123 5-2 n °349 - 1	P349 Phase 2	Enduit / Ciment - Effritable / Effritable - Beige / Gris	Négatif	Négatif sur analyse
D1 - R+1	1613A	Murs et cloisons	Enduits ciment	S1140	Sondage et extension de la ZPSO du prélèvement P349	Mur de refend	002ER 06123 5-2 n °349 - 1	P349 Phase 2	Enduit / Ciment - Effritable / Effritable - Beige / Gris	Négatif	Négatif sur analyse
D1 - R+1	1613C - 1613D - 1614 - 1614B - 1615 - 1616 - 1617 - 1618 - 1613A	Murs et cloisons	Enduits ciment	S1127 - S1128 - S1129 - S1130 - S1131 - S1132 - S1133 - S1134 - S1135 - S1136 - S1137 - S1138 - S1139 - S1140	Sondage et extension de la ZPSO du prélèvement P349	Mur de refend	002ER 06123 5-2 n °349 - 1	P349 Phase 2	Enduit / Ciment - Effritable / Effritable - Beige / Gris	Négatif	Négatif sur analyse

GRILLE DE RÉSULTAT DU REPÉRAGE DES MPCA POUR LA CATEGORIE : Parois verticales intérieures et enduits

Plan	Localisation	Composant	Partie composant	Réf action	Observation	Précision loc.	Ref photo	Ref Prél.	Descriptif	Résultat	Conclusion
D1 - R+1	1613B	Poteaux (périphériques et intérieurs)	Enduits ciment	P350	Réalisation d'un prélevement		002ER061235-2 n°350 - 1	P350 Phase 1	Peinture / Toile - Effritable / Souple Fibreux - Blanc / Translucide	Négatif	Négatif sur analyse
D1 - R+1	1613B	Poteaux (périphériques et intérieurs)	Enduits ciment	P350	Réalisation d'un prélevement		002ER061235-2 n°350 - 1	P350 Phase 2	Enduit / Colle / Enduit / Ciment - Effritable / Souple / Effritable / Effritable - Blanc / Jaune / Blanc / Gris	Négatif	Négatif sur analyse
D1 - R+1	1613B	Murs et cloisons	Enduits ciment	P351	Réalisation d'un prélevement	Donnant sur l'extérieur	002ER061235-2 n°351 - 1	P351 Phase 1	Peinture / Toile - Effritable / Souple Fibreux - Blanc / Translucide	Négatif	Négatif sur analyse
D1 - R+1	1613D	Murs et cloisons	Enduits ciment	S1097	Sondage et extension de la ZPSO du prélèvement P351	Donnant sur l'extérieur	002ER061235-2 n°351 - 1	P351 Phase 1	Peinture / Toile - Effritable / Souple Fibreux - Blanc / Translucide	Négatif	Négatif sur analyse

GRILLE DE RÉSULTAT DU REPÉRAGE DES MPCA POUR LA CATEGORIE : Parois verticales intérieures et enduits

Plan	Localisation	Composant	Partie composant	Réf action	Observation	Précision loc.	Ref photo	Ref Prél.	Descriptif	Résultat	Conclusion
D1 - R+1	1614	Murs et cloisons	Enduits ciment	S1098	Sondage et extension de la ZPSO du prélèvement P351	Donnant sur l'extérieur	002ER 06123 5-2 n °351 - 1	P351 Phase 1	Peinture / Toile - Effritable / Souple Fibreux - Blanc / Translucide	Négatif	Négatif sur analyse
D1 - R+1	1614B	Murs et cloisons	Enduits ciment	S1099	Sondage et extension de la ZPSO du prélèvement P351	Donnant sur l'extérieur	002ER 06123 5-2 n °351 - 1	P351 Phase 1	Peinture / Toile - Effritable / Souple Fibreux - Blanc / Translucide	Négatif	Négatif sur analyse
D1 - R+1	1615	Murs et cloisons	Enduits ciment	S1100	Sondage et extension de la ZPSO du prélèvement P351	Donnant sur l'extérieur	002ER 06123 5-2 n °351 - 1	P351 Phase 1	Peinture / Toile - Effritable / Souple Fibreux - Blanc / Translucide	Négatif	Négatif sur analyse
D1 - R+1	1616	Murs et cloisons	Enduits ciment	S1101	Sondage et extension de la ZPSO du prélèvement P351	Donnant sur l'extérieur	002ER 06123 5-2 n °351 - 1	P351 Phase 1	Peinture / Toile - Effritable / Souple Fibreux - Blanc / Translucide	Négatif	Négatif sur analyse
D1 - R+1	1617	Murs et cloisons	Enduits ciment	S1102	Sondage et extension de la ZPSO du prélèvement P351	Donnant sur l'extérieur	002ER 06123 5-2 n °351 - 1	P351 Phase 1	Peinture / Toile - Effritable / Souple Fibreux - Blanc / Translucide	Négatif	Négatif sur analyse

GRILLE DE RÉSULTAT DU REPÉRAGE DES MPCA POUR LA CATEGORIE : Parois verticales intérieures et enduits

Plan	Localisation	Composant	Partie composant	Réf action	Observation	Précision loc.	Ref photo	Ref Prél.	Descriptif	Résultat	Conclusion
D1 - R+1	1618	Murs et cloisons	Enduits ciment	S1103	Sondage et extension de la ZPSO du prélèvement P351	Donnant sur l'extérieur	002ER 06123 5-2 n °351 - 1	P351 Phase 1	Peinture / Toile - Effritable / Souple Fibreux - Blanc / Translucide	Négatif	Négatif sur analyse
D1 - R+1	1613A	Murs et cloisons	Enduits ciment	S1104	Sondage et extension de la ZPSO du prélèvement P351	Donnant sur l'extérieur	002ER 06123 5-2 n °351 - 1	P351 Phase 1	Peinture / Toile - Effritable / Souple Fibreux - Blanc / Translucide	Négatif	Négatif sur analyse
D1 - R+1	1613D - 1614 - 1614B - 1615 - 1616 - 1617 - 1618 - 1613A	Murs et cloisons	Enduits ciment	S1097 - S1098 - S1099 - S1100 - S1101 - S1102 - S1103 - S1104	Sondage et extension de la ZPSO du prélèvement P351	Donnant sur l'extérieur	002ER 06123 5-2 n °351 - 1	P351 Phase 1	Peinture / Toile - Effritable / Souple Fibreux - Blanc / Translucide	Négatif	Négatif sur analyse
D1 - R+1	1613B	Murs et cloisons	Enduits ciment	P351	Réalisation d'un prélevement	Donnant sur l'extérieur	002ER 06123 5-2 n °351 - 1	P351 Phase 2	Enduit / Ciment - Effritable / Effritable - Blanc / Gris	Négatif	Négatif sur analyse
D1 - R+1	1613D	Murs et cloisons	Enduits ciment	S1097	Sondage et extension de la ZPSO du prélèvement P351	Donnant sur l'extérieur	002ER 06123 5-2 n °351 - 1	P351 Phase 2	Enduit / Ciment - Effritable / Effritable - Blanc / Gris	Négatif	Négatif sur analyse

GRILLE DE RÉSULTAT DU REPÉRAGE DES MPCA POUR LA CATEGORIE : Parois verticales intérieures et enduits

Plan	Localisation	Composant	Partie composant	Réf action	Observation	Précision loc.	Ref photo	Ref Prél.	Descriptif	Résultat	Conclusion
D1 - R+1	1614	Murs et cloisons	Enduits ciment	S1098	Sondage et extension de la ZPSO du prélèvement P351	Donnant sur l'extérieur	002ER 06123 5-2 n °351 - 1	P351 Phase 2	Enduit / Ciment - Effritable / Effritable - Blanc / Gris	Négatif	Négatif sur analyse
D1 - R+1	1614B	Murs et cloisons	Enduits ciment	S1099	Sondage et extension de la ZPSO du prélèvement P351	Donnant sur l'extérieur	002ER 06123 5-2 n °351 - 1	P351 Phase 2	Enduit / Ciment - Effritable / Effritable - Blanc / Gris	Négatif	Négatif sur analyse
D1 - R+1	1615	Murs et cloisons	Enduits ciment	S1100	Sondage et extension de la ZPSO du prélèvement P351	Donnant sur l'extérieur	002ER 06123 5-2 n °351 - 1	P351 Phase 2	Enduit / Ciment - Effritable / Effritable - Blanc / Gris	Négatif	Négatif sur analyse
D1 - R+1	1616	Murs et cloisons	Enduits ciment	S1101	Sondage et extension de la ZPSO du prélèvement P351	Donnant sur l'extérieur	002ER 06123 5-2 n °351 - 1	P351 Phase 2	Enduit / Ciment - Effritable / Effritable - Blanc / Gris	Négatif	Négatif sur analyse
D1 - R+1	1617	Murs et cloisons	Enduits ciment	S1102	Sondage et extension de la ZPSO du prélèvement P351	Donnant sur l'extérieur	002ER 06123 5-2 n °351 - 1	P351 Phase 2	Enduit / Ciment - Effritable / Effritable - Blanc / Gris	Négatif	Négatif sur analyse
D1 - R+1	1618	Murs et cloisons	Enduits ciment	S1103	Sondage et extension de la ZPSO du prélèvement P351	Donnant sur l'extérieur	002ER 06123 5-2 n °351 - 1	P351 Phase 2	Enduit / Ciment - Effritable / Effritable - Blanc / Gris	Négatif	Négatif sur analyse
D1 - R+1	1613A	Murs et cloisons	Enduits ciment	S1104	Sondage et extension de la ZPSO du prélèvement P351	Donnant sur l'extérieur	002ER 06123 5-2 n °351 - 1	P351 Phase 2	Enduit / Ciment - Effritable / Effritable - Blanc / Gris	Négatif	Négatif sur analyse

GRILLE DE RÉSULTAT DU REPÉRAGE DES MPCA POUR LA CATEGORIE : Parois verticales intérieures et enduits

Plan	Localisation	Composant	Partie composant	Réf action	Observation	Précision loc.	Ref photo	Ref Prél.	Descriptif	Résultat	Conclusion
D1 - R+1	1613D - 1614 - 1614B - 1615 - 1616 - 1617 - 1618 - 1613A	Murs et cloisons	Enduits ciment	S1097 - S1098 - S1099 - S1100 - S1101 - S1102 - S1103 - S1104	Sondage et extension de la ZPSO du prélèvement P351	Donnant sur l'extérieur	002ER 06123 5-2 n °351 - 1	P351 Phase 2	Enduit / Ciment - Effritable / Effritable - Blanc / Gris	Négatif	Négatif sur analyse
D1 - R+1	1613B	Cloisons légères ou préfabriquées	Jonction entre panneaux préfabriqués	P352	Réalisation d'un prélevement		002ER 06123 5-2 n °352 - 1	P352 Phase 1	Peinture / Toile / Enduit - Effritable / Souple Fibreux / Effritable - Blanc / Translucide / Blanc	Négatif	Négatif sur analyse
D1 - R+1	1613A	Cloisons légères ou préfabriquées	Jonction entre panneaux préfabriqués	S1147	Sondage et extension de la ZPSO du prélèvement P352		002ER 06123 5-2 n °352 - 1	P352 Phase 1	Peinture / Toile / Enduit - Effritable / Souple Fibreux / Effritable - Blanc / Translucide / Blanc	Négatif	Négatif sur analyse
D1 - R+1	1613B	Cloisons légères ou préfabriquées	Jonction entre panneaux préfabriqués	P352	Réalisation d'un prélevement		002ER 06123 5-2 n °352 - 1	P352 Phase 2	Plâtre - Effritable Fibreux - Blanc	Négatif	Négatif sur analyse

GRILLE DE RÉSULTAT DU REPÉRAGE DES MPCA POUR LA CATEGORIE : Parois verticales intérieures et enduits

Plan	Localisation	Composant	Partie composant	Réf action	Observation	Précision loc.	Ref photo	Ref Prél.	Descriptif	Résultat	Conclusion
D1 - R+1	1613A	Cloisons légères ou préfabriquées	Jonction entre panneaux préfabriqués	S1147	Sondage et extension de la ZPSO du prélèvement P352		002ER061235-2 n°352 - 1	P352 Phase 2	Plâtre - Effritable Fibreux - Blanc	Négatif	Négatif sur analyse
D1 - R+1	1613C	Cloisons légères ou préfabriquées	Enduits ciment	P355	Réalisation d'un prélevement	Cloisons séparative	002ER061235-2 n°355 - 1	P355 Phase 1	Peinture / Toile - Effritable / Souple Fibreux - Blanc / Translucide	Négatif	Négatif sur analyse
D1 - R+1	1613D	Cloisons légères ou préfabriquées	Enduits ciment	S1140	Sondage et extension de la ZPSO du prélèvement P355	Cloisons séparative	002ER061235-2 n°355 - 1	P355 Phase 1	Peinture / Toile - Effritable / Souple Fibreux - Blanc / Translucide	Négatif	Négatif sur analyse
D1 - R+1	1615	Cloisons légères ou préfabriquées	Enduits ciment	S1141	Sondage et extension de la ZPSO du prélèvement P355	Cloisons séparative	002ER061235-2 n°355 - 1	P355 Phase 1	Peinture / Toile - Effritable / Souple Fibreux - Blanc / Translucide	Négatif	Négatif sur analyse
D1 - R+1	1616	Cloisons légères ou préfabriquées	Enduits ciment	S1142	Sondage et extension de la ZPSO du prélèvement P355	Cloisons séparative	002ER061235-2 n°355 - 1	P355 Phase 1	Peinture / Toile - Effritable / Souple Fibreux - Blanc / Translucide	Négatif	Négatif sur analyse

GRILLE DE RÉSULTAT DU REPÉRAGE DES MPCA POUR LA CATEGORIE : Parois verticales intérieures et enduits

Plan	Localisation	Composant	Partie composant	Réf action	Observation	Précision loc.	Ref photo	Ref Prél.	Descriptif	Résultat	Conclusion
D1 - R+1	1617	Cloisons légères ou préfabriquées	Enduits ciment	S1143	Sondage et extension de la ZPSO du prélèvement P355	Cloisons séparative	002ER061235-2 n°355 - 1	P355 Phase 1	Peinture / Toile - Effritable / Souple Fibreux - Blanc / Translucide	Négatif	Négatif sur analyse
D1 - R+1	1618	Cloisons légères ou préfabriquées	Enduits ciment	S1144	Sondage et extension de la ZPSO du prélèvement P355	Cloisons séparative	002ER061235-2 n°355 - 1	P355 Phase 1	Peinture / Toile - Effritable / Souple Fibreux - Blanc / Translucide	Négatif	Négatif sur analyse
D1 - R+1	1613D - 1615 - 1616 - 1617 - 1618	Cloisons légères ou préfabriquées	Enduits ciment	S1140 - S1141 - S1142 - S1143 - S1144	Sondage et extension de la ZPSO du prélèvement P355	Cloisons séparative	002ER061235-2 n°355 - 1	P355 Phase 1	Peinture / Toile - Effritable / Souple Fibreux - Blanc / Translucide	Négatif	Négatif sur analyse
D1 - R+1	1613C	Cloisons légères ou préfabriquées	Enduits ciment	P355	Réalisation d'un prélevement	Cloisons séparative	002ER061235-2 n°355 - 1	P355 Phase 2	Enduit / Enduit / Ciment - Effritable / Effritable / Effritable - Beige / Blanc / Gris	Négatif	Négatif sur analyse

GRILLE DE RÉSULTAT DU REPÉRAGE DES MPCA POUR LA CATEGORIE : Parois verticales intérieures et enduits

Plan	Localisation	Composant	Partie composant	Réf action	Observation	Précision loc.	Ref photo	Ref Prél.	Descriptif	Résultat	Conclusion
D1 - R+1	1613D	Cloisons légères ou préfabriquées	Enduits ciment	S1140	Sondage et extension de la ZPSO du prélèvement P355	Cloisons séparative	002ER061235-2 n°355 - 1	P355 Phase 2	Enduit / Enduit / Ciment - Effritable / Effritable / Effritable - Beige / Blanc / Gris	Négatif	Négatif sur analyse
D1 - R+1	1615	Cloisons légères ou préfabriquées	Enduits ciment	S1141	Sondage et extension de la ZPSO du prélèvement P355	Cloisons séparative	002ER061235-2 n°355 - 1	P355 Phase 2	Enduit / Enduit / Ciment - Effritable / Effritable / Effritable - Beige / Blanc / Gris	Négatif	Négatif sur analyse
D1 - R+1	1616	Cloisons légères ou préfabriquées	Enduits ciment	S1142	Sondage et extension de la ZPSO du prélèvement P355	Cloisons séparative	002ER061235-2 n°355 - 1	P355 Phase 2	Enduit / Enduit / Ciment - Effritable / Effritable / Effritable - Beige / Blanc / Gris	Négatif	Négatif sur analyse
D1 - R+1	1617	Cloisons légères ou préfabriquées	Enduits ciment	S1143	Sondage et extension de la ZPSO du prélèvement P355	Cloisons séparative	002ER061235-2 n°355 - 1	P355 Phase 2	Enduit / Enduit / Ciment - Effritable / Effritable / Effritable - Beige / Blanc / Gris	Négatif	Négatif sur analyse

GRILLE DE RÉSULTAT DU REPÉRAGE DES MPCA POUR LA CATEGORIE : Parois verticales intérieures et enduits

Plan	Localisation	Composant	Partie composant	Réf action	Observation	Précision loc.	Ref photo	Ref Prél.	Descriptif	Résultat	Conclusion
D1 - R+1	1618	Cloisons légères ou préfabriquées	Enduits ciment	S1144	Sondage et extension de la ZPSO du prélèvement P355	Cloisons séparative	002ER061235-2 n°355 - 1	P355 Phase 2	Enduit / Enduit / Ciment - Effritable / Effritable / Effritable - Beige / Blanc / Gris	Négatif	Négatif sur analyse
D1 - R+1	1613D - 1615 - 1616 - 1617 - 1618	Cloisons légères ou préfabriquées	Enduits ciment	S1140 - S1141 - S1142 - S1143 - S1144	Sondage et extension de la ZPSO du prélèvement P355	Cloisons séparative	002ER061235-2 n°355 - 1	P355 Phase 2	Enduit / Enduit / Ciment - Effritable / Effritable / Effritable - Beige / Blanc / Gris	Négatif	Négatif sur analyse
D1 - R+1	1613B	Menuiseries	Mastic vitrier	P358	Réalisation d'un prélevement		002ER061235-2 n°358 - 1	P358	Mastic - Résineux - Marron	Négatif	Négatif sur analyse
D1 - R+1	Vol 387	Murs et cloisons	Enduits ciment	P364	Réalisation d'un prélevement	Mur de refend	002ER061235-2 n°364 - 1	P364	Peinture / Enduit / Ciment - Effritable / Effritable / Effritable - Bleu / Blanc / Gris	Négatif	Négatif sur analyse

GRILLE DE RÉSULTAT DU REPÉRAGE DES MPCA POUR LA CATEGORIE : Parois verticales intérieures et enduits

Plan	Localisation	Composant	Partie composant	Réf action	Observation	Précision loc.	Ref photo	Ref Prél.	Descriptif	Résultat	Conclusion
D1 - R+1	Vol 387	Murs et cloisons	Enduits ciment	P364	Sondage et extension de la ZPSO du prélèvement P364	Mur de refend	002ER 06123 5-2 n °364 - 1	P364	Peinture / Enduit / Ciment - Effritable / Effritable / Effritable - Bleu / Blanc / Gris	Négatif	Négatif sur analyse
D1 - R+1	Vol 387	Murs et cloisons	Tresse	S1148	Réalisation d'un sondage		S1148 - 1				Présence sur document
D1 - R+1	Vol 387	Murs et cloisons	Tresse	S1682 (S1148)	Sondage et extension de la ZPSO du sondage S1148		S1148 - 1				Présence sur document
D1 - R+1	Vol 268	Murs et cloisons	Tresse	S1437 (S1148)	Sondage et extension de la ZPSO du sondage S1148		S1148 - 1				Présence sur document
D1 - R+1	Vol 387	Murs et cloisons	Tresse	S1679 (S1148)	Sondage et extension de la ZPSO du sondage S1148		S1148 - 1				Présence sur document
D1 - R+1	Vol 387	Murs et cloisons	Tresse	S1680 (S1148)	Sondage et extension de la ZPSO du sondage S1148		S1148 - 1				Présence sur document

GRILLE DE RÉSULTAT DU REPÉRAGE DES MPCA POUR LA CATEGORIE : Parois verticales intérieures et enduits

Plan	Localisation	Composant	Partie composant	Réf action	Observation	Précision loc.	Ref photo	Ref Prél.	Descriptif	Résultat	Conclusion
D1 - R+1	Vol 387	Murs et cloisons	Tresse	S1681 (S1148)	Sondage et extension de la ZPSO du sondage S1148		S1148 - 1				Présence sur document
D1 - R+1	Vol 386	Porte coupe-feu	Isolant cartonné fibreux	S1149	Réalisation d'un sondage		S1149 - 1				Présence sur document Rapport n °002er038593-2 P570
D1 - R+1	Vol 389	Porte coupe-feu	Isolant cartonné fibreux	S1167 (S1149)	Sondage et extension de la ZPSO du sondage S1149		S1149 - 1				Présence sur document Rapport n °002er038593-2 P570
D1 - R+1	Vol 446	Porte coupe-feu	Isolant cartonné fibreux	S1389 (S1149)	Sondage et extension de la ZPSO du sondage S1149		S1149 - 1				Présence sur document Rapport n °002er038593-2 P570

GRILLE DE RÉSULTAT DU REPÉRAGE DES MPCA POUR LA CATEGORIE : Parois verticales intérieures et enduits

Plan	Localisation	Composant	Partie composant	Réf action	Observation	Précision loc.	Ref photo	Ref Prél.	Descriptif	Résultat	Conclusion
D1 - R+1	Vol 447	Porte coupe-feu	Isolant cartonné fibreux	S1393 (S1149)	Sondage et extension de la ZPSO du sondage S1149		S1149 - 1				Présence sur document Rapport n °002er038593-2 P570
D1 - R+1	Vol 448	Porte coupe-feu	Isolant cartonné fibreux	S1394 (S1149)	Sondage et extension de la ZPSO du sondage S1149		S1149 - 1				Présence sur document Rapport n °002er038593-2 P570
D1 - R+1	Vol 454	Porte coupe-feu	Isolant cartonné fibreux	S1436 (S1149)	Sondage et extension de la ZPSO du sondage S1149		S1149 - 1				Présence sur document Rapport n °002er038593-2 P570

GRILLE DE RÉSULTAT DU REPÉRAGE DES MPCA POUR LA CATEGORIE : Parois verticales intérieures et enduits

Plan	Localisation	Composant	Partie composant	Réf action	Observation	Précision loc.	Ref photo	Ref Prél.	Descriptif	Résultat	Conclusion
D1 - R+1	Vol 467	Porte coupe-feu	Isolant cartonné fibreux	S1610 (S1149)	Sondage et extension de la ZPSO du sondage S1149		S1149 - 1				Présence sur document Rapport n °002er038593-2 P570
D1 - R+1	Vol 468	Porte coupe-feu	Isolant cartonné fibreux	S1611 (S1149)	Sondage et extension de la ZPSO du sondage S1149		S1149 - 1				Présence sur document Rapport n °002er038593-2 P570
D1 - R+1	Vol 469	Porte coupe-feu	Isolant cartonné fibreux	S1612 (S1149)	Sondage et extension de la ZPSO du sondage S1149		S1149 - 1				Présence sur document Rapport n °002er038593-2 P570

GRILLE DE RÉSULTAT DU REPÉRAGE DES MPCA POUR LA CATEGORIE : Parois verticales intérieures et enduits

Plan	Localisation	Composant	Partie composant	Réf action	Observation	Précision loc.	Ref photo	Ref Prél.	Descriptif	Résultat	Conclusion
D1 - R+1	Vol 470	Porte coupe-feu	Isolant cartonné fibreux	S1677 (S1149)	Sondage et extension de la ZPSO du sondage S1149		S1149 - 1				Présence sur document Rapport n °002er038593-2 P570
D1 - R+1	Vol 471	Porte coupe-feu	Isolant cartonné fibreux	S1678 (S1149)	Sondage et extension de la ZPSO du sondage S1149		S1149 - 1				Présence sur document Rapport n °002er038593-2 P570
D1 - R+1	Vol 387	Cloisons légères ou préfabriquées	Jonction entre panneaux préfabriqués	P366	Réalisation d'un prélevement		002ER061235-2 n °366 - 1	P366	Peinture / Enduit / Papier / Enduit - Effritable / Effritable / Souple Fibreux / Effritable - Bleu / Blanc / Beige / Blanc	Négatif	Négatif sur analyse

GRILLE DE RÉSULTAT DU REPÉRAGE DES MPCA POUR LA CATEGORIE : Parois verticales intérieures et enduits

Plan	Localisation	Composant	Partie composant	Réf action	Observation	Précision loc.	Ref photo	Ref Prél.	Descriptif	Résultat	Conclusion
D1 - R+1	Vol 387	Cloisons légères ou préfabriquées	Jonction entre panneaux préfabriqués	P366	Sondage et extension de la ZPSO du prélèvement P366		002ER061235-2 n°366 - 1	P366	Peinture / Enduit / Papier / Enduit - Effritable / Effritable / Souple Fibreux / Effritable - Bleu / Blanc / Beige / Blanc	Négatif	Négatif sur analyse
D1 - R+1	1483C	Murs et cloisons	Enduits ciment	P373	Réalisation d'un prélevement	Mur de refend	002ER061235-2 n°373 - 1	P373	Peinture / Enduit / Ciment - Effritable / Effritable / Effritable - Beige / Beige / Gris	Négatif	Négatif sur analyse
D1 - R+1	1483C	Murs et cloisons	Enduits ciment	P373	Sondage et extension de la ZPSO du prélèvement P373	Mur de refend	002ER061235-2 n°373 - 1	P373	Peinture / Enduit / Ciment - Effritable / Effritable / Effritable - Beige / Beige / Gris	Négatif	Négatif sur analyse

GRILLE DE RÉSULTAT DU REPÉRAGE DES MPCA POUR LA CATEGORIE : Parois verticales intérieures et enduits

Plan	Localisation	Composant	Partie composant	Réf action	Observation	Précision loc.	Ref photo	Ref Prél.	Descriptif	Résultat	Conclusion
D1 - R+1	1483A	Murs et cloisons	Enduits ciment	S1156	Sondage et extension de la ZPSO du prélèvement P373	Mur de refend	002ER 06123 5-2 n °373 - 1	P373	Peinture / Enduit / Ciment - Effritable / Effritable / Effritable - Beige / Beige / Gris	Négatif	Négatif sur analyse
D1 - R+1	1483B	Murs et cloisons	Enduits ciment	S1157	Sondage et extension de la ZPSO du prélèvement P373	Mur de refend	002ER 06123 5-2 n °373 - 1	P373	Peinture / Enduit / Ciment - Effritable / Effritable / Effritable - Beige / Beige / Gris	Négatif	Négatif sur analyse
D1 - R+1	1483A	Murs et cloisons	Enduits ciment	S1158	Sondage et extension de la ZPSO du prélèvement P373	Mur de refend	002ER 06123 5-2 n °373 - 1	P373	Peinture / Enduit / Ciment - Effritable / Effritable / Effritable - Beige / Beige / Gris	Négatif	Négatif sur analyse
D1 - R+1	1480	Murs et cloisons	Enduits ciment	S1168	Sondage et extension de la ZPSO du prélèvement P373	Mur de refend	002ER 06123 5-2 n °373 - 1	P373	Peinture / Enduit / Ciment - Effritable / Effritable / Effritable - Beige / Beige / Gris	Négatif	Négatif sur analyse

GRILLE DE RÉSULTAT DU REPÉRAGE DES MPCA POUR LA CATEGORIE : Parois verticales intérieures et enduits

Plan	Localisation	Composant	Partie composant	Réf action	Observation	Précision loc.	Ref photo	Ref Prél.	Descriptif	Résultat	Conclusion
D1 - R+1	1480	Murs et cloisons	Enduits ciment	S1169	Sondage et extension de la ZPSO du prélèvement P373	Mur de refend	002ER 06123 5-2 n °373 - 1	P373	Peinture / Enduit / Ciment - Effritable / Effritable / Effritable - Beige / Beige / Gris	Négatif	Négatif sur analyse
D1 - R+1	1100	Murs et cloisons	Enduits ciment	S1467	Sondage et extension de la ZPSO du prélèvement P373	Mur de refend	002ER 06123 5-2 n °373 - 1	P373	Peinture / Enduit / Ciment - Effritable / Effritable / Effritable - Beige / Beige / Gris	Négatif	Négatif sur analyse
D1 - R+1	1181	Murs et cloisons	Enduits ciment	S1468	Sondage et extension de la ZPSO du prélèvement P373	Mur de refend	002ER 06123 5-2 n °373 - 1	P373	Peinture / Enduit / Ciment - Effritable / Effritable / Effritable - Beige / Beige / Gris	Négatif	Négatif sur analyse
D1 - R+1	1181	Murs et cloisons	Enduits ciment	S1469	Sondage et extension de la ZPSO du prélèvement P373	Mur de refend	002ER 06123 5-2 n °373 - 1	P373	Peinture / Enduit / Ciment - Effritable / Effritable / Effritable - Beige / Beige / Gris	Négatif	Négatif sur analyse

GRILLE DE RÉSULTAT DU REPÉRAGE DES MPCA POUR LA CATEGORIE : Parois verticales intérieures et enduits

Plan	Localisation	Composant	Partie composant	Réf action	Observation	Précision loc.	Ref photo	Ref Prél.	Descriptif	Résultat	Conclusion
D1 - R+1	1181	Murs et cloisons	Enduits ciment	S1470	Sondage et extension de la ZPSO du prélèvement P373	Mur de refend	002ER 06123 5-2 n °373 - 1	P373	Peinture / Enduit / Ciment - Effritable / Effritable / Effritable - Beige / Beige / Gris	Négatif	Négatif sur analyse
D1 - R+1	1100	Murs et cloisons	Enduits ciment	S1471	Sondage et extension de la ZPSO du prélèvement P373	Mur de refend	002ER 06123 5-2 n °373 - 1	P373	Peinture / Enduit / Ciment - Effritable / Effritable / Effritable - Beige / Beige / Gris	Négatif	Négatif sur analyse
D1 - R+1	1100	Murs et cloisons	Enduits ciment	S1472	Sondage et extension de la ZPSO du prélèvement P373	Mur de refend	002ER 06123 5-2 n °373 - 1	P373	Peinture / Enduit / Ciment - Effritable / Effritable / Effritable - Beige / Beige / Gris	Négatif	Négatif sur analyse

GRILLE DE RÉSULTAT DU REPÉRAGE DES MPCA POUR LA CATEGORIE : Parois verticales intérieures et enduits

Plan	Localisation	Composant	Partie composant	Réf action	Observation	Précision loc.	Ref photo	Ref Prél.	Descriptif	Résultat	Conclusion
D1 - R+1	1483C - 1483A - 1483B - 1480 - 1100 - 1181	Murs et cloisons	Enduits ciment	P373 - S1156 - S1157 - S1158 - S1168 - S1169 - S1467 - S1468 - S1469 - S1470 - S1471 - S1472	Sondage et extension de la ZPSO du prélèvement P373	Mur de refend	002ER 06123 5-2 n °373 - 1	P373	Peinture / Enduit / Ciment - Effritable / Effritable / Effritable - Beige / Beige / Gris	Négatif	Négatif sur analyse
D1 - R+1	1483C	Cloisons légères ou préfabriquées	Jonction entre panneaux préfabriqués	P374	Réalisation d'un prélevement		002ER 06123 5-2 n °374 - 1	P374 Phase 1	Peinture / Enduit - Effritable / Effritable - Beige Blanc / Blanc	Négatif	Négatif sur analyse
D1 - R+1	1483A	Cloisons légères ou préfabriquées	Jonction entre panneaux préfabriqués	S1153	Sondage et extension de la ZPSO du prélèvement P374		002ER 06123 5-2 n °374 - 1	P374 Phase 1	Peinture / Enduit - Effritable / Effritable - Beige Blanc / Blanc	Négatif	Négatif sur analyse
D1 - R+1	1483B	Cloisons légères ou préfabriquées	Jonction entre panneaux préfabriqués	S1154	Sondage et extension de la ZPSO du prélèvement P374		002ER 06123 5-2 n °374 - 1	P374 Phase 1	Peinture / Enduit - Effritable / Effritable - Beige Blanc / Blanc	Négatif	Négatif sur analyse

GRILLE DE RÉSULTAT DU REPÉRAGE DES MPCA POUR LA CATEGORIE : Parois verticales intérieures et enduits

Plan	Localisation	Composant	Partie composant	Réf action	Observation	Précision loc.	Ref photo	Ref Prél.	Descriptif	Résultat	Conclusion
D1 - R+1	1483B	Cloisons légères ou préfabriquées	Jonction entre panneaux préfabriqués	S1155	Sondage et extension de la ZPSO du prélèvement P374		002ER061235-2 n°374 - 1	P374 Phase 1	Peinture / Enduit - Effritable / Effritable - Beige Blanc / Blanc	Négatif	Négatif sur analyse
D1 - R+1	1483A - 1483B	Cloisons légères ou préfabriquées	Jonction entre panneaux préfabriqués	S1153 - S1154 - S1155	Sondage et extension de la ZPSO du prélèvement P374		002ER061235-2 n°374 - 1	P374 Phase 1	Peinture / Enduit - Effritable / Effritable - Beige Blanc / Blanc	Négatif	Négatif sur analyse
D1 - R+1	1483C	Cloisons légères ou préfabriquées	Jonction entre panneaux préfabriqués	P374	Réalisation d'un prélevement		002ER061235-2 n°374 - 1	P374 Phase 2	Plâtre - Effritable - Blanc	Négatif	Négatif sur analyse
D1 - R+1	1483A	Cloisons légères ou préfabriquées	Jonction entre panneaux préfabriqués	S1153	Sondage et extension de la ZPSO du prélèvement P374		002ER061235-2 n°374 - 1	P374 Phase 2	Plâtre - Effritable - Blanc	Négatif	Négatif sur analyse
D1 - R+1	1483B	Cloisons légères ou préfabriquées	Jonction entre panneaux préfabriqués	S1154	Sondage et extension de la ZPSO du prélèvement P374		002ER061235-2 n°374 - 1	P374 Phase 2	Plâtre - Effritable - Blanc	Négatif	Négatif sur analyse
D1 - R+1	1483B	Cloisons légères ou préfabriquées	Jonction entre panneaux préfabriqués	S1155	Sondage et extension de la ZPSO du prélèvement P374		002ER061235-2 n°374 - 1	P374 Phase 2	Plâtre - Effritable - Blanc	Négatif	Négatif sur analyse

GRILLE DE RÉSULTAT DU REPÉRAGE DES MPCA POUR LA CATEGORIE : Parois verticales intérieures et enduits

Plan	Localisation	Composant	Partie composant	Réf action	Observation	Précision loc.	Ref photo	Ref Prél.	Descriptif	Résultat	Conclusion
D1 - R+1	1483A - 1483B	Cloisons légères ou préfabriquées	Jonction entre panneaux préfabriqués	S1153 - S1154 - S1155	Sondage et extension de la ZPSO du prélèvement P374		002ER061235-2 n°374 - 1	P374 Phase 2	Plâtre - Effritable - Blanc	Négatif	Négatif sur analyse
D1 - R+1	1150	Murs et cloisons	Enduits ciment	P379	Réalisation d'un prélevement	Mur de refend	002ER061235-2 n°379 - 1	P379	Peinture / Enduit / Ciment - Effritable / Effritable / Effritable - Beige / Blanc / Gris	Négatif	Négatif sur analyse
D1 - R+1	1156	Murs et cloisons	Enduits ciment	S1178	Sondage et extension de la ZPSO du prélèvement P379	Mur de refend	002ER061235-2 n°379 - 1	P379	Peinture / Enduit / Ciment - Effritable / Effritable / Effritable - Beige / Blanc / Gris	Négatif	Négatif sur analyse
D1 - R+1	1156	Murs et cloisons	Enduits ciment	S1179	Sondage et extension de la ZPSO du prélèvement P379	Mur de refend	002ER061235-2 n°379 - 1	P379	Peinture / Enduit / Ciment - Effritable / Effritable / Effritable - Beige / Blanc / Gris	Négatif	Négatif sur analyse

GRILLE DE RÉSULTAT DU REPÉRAGE DES MPCA POUR LA CATEGORIE : Parois verticales intérieures et enduits

Plan	Localisation	Composant	Partie composant	Réf action	Observation	Précision loc.	Ref photo	Ref Prél.	Descriptif	Résultat	Conclusion
D1 - R+1	1155	Murs et cloisons	Enduits ciment	S1180	Sondage et extension de la ZPSO du prélèvement P379	Mur de refend	002ER 06123 5-2 n °379 - 1	P379	Peinture / Enduit / Ciment - Effritable / Effritable / Effritable - Beige / Blanc / Gris	Négatif	Négatif sur analyse
D1 - R+1	1155	Murs et cloisons	Enduits ciment	S1181	Sondage et extension de la ZPSO du prélèvement P379	Mur de refend	002ER 06123 5-2 n °379 - 1	P379	Peinture / Enduit / Ciment - Effritable / Effritable / Effritable - Beige / Blanc / Gris	Négatif	Négatif sur analyse
D1 - R+1	1154	Murs et cloisons	Enduits ciment	S1182	Sondage et extension de la ZPSO du prélèvement P379	Mur de refend	002ER 06123 5-2 n °379 - 1	P379	Peinture / Enduit / Ciment - Effritable / Effritable / Effritable - Beige / Blanc / Gris	Négatif	Négatif sur analyse
D1 - R+1	1153	Murs et cloisons	Enduits ciment	S1183	Sondage et extension de la ZPSO du prélèvement P379	Mur de refend	002ER 06123 5-2 n °379 - 1	P379	Peinture / Enduit / Ciment - Effritable / Effritable / Effritable - Beige / Blanc / Gris	Négatif	Négatif sur analyse

GRILLE DE RÉSULTAT DU REPÉRAGE DES MPCA POUR LA CATEGORIE : Parois verticales intérieures et enduits

Plan	Localisation	Composant	Partie composant	Réf action	Observation	Précision loc.	Ref photo	Ref Prél.	Descriptif	Résultat	Conclusion
D1 - R+1	1153	Murs et cloisons	Enduits ciment	S1184	Sondage et extension de la ZPSO du prélèvement P379	Mur de refend	002ER 06123 5-2 n °379 - 1	P379	Peinture / Enduit / Ciment - Effritable / Effritable / Effritable - Beige / Blanc / Gris	Négatif	Négatif sur analyse
D1 - R+1	1152	Murs et cloisons	Enduits ciment	S1185	Sondage et extension de la ZPSO du prélèvement P379	Mur de refend	002ER 06123 5-2 n °379 - 1	P379	Peinture / Enduit / Ciment - Effritable / Effritable / Effritable - Beige / Blanc / Gris	Négatif	Négatif sur analyse
D1 - R+1	1151	Murs et cloisons	Enduits ciment	S1186	Sondage et extension de la ZPSO du prélèvement P379	Mur de refend	002ER 06123 5-2 n °379 - 1	P379	Peinture / Enduit / Ciment - Effritable / Effritable / Effritable - Beige / Blanc / Gris	Négatif	Négatif sur analyse
D1 - R+1	1151	Murs et cloisons	Enduits ciment	S1187	Sondage et extension de la ZPSO du prélèvement P379	Mur de refend	002ER 06123 5-2 n °379 - 1	P379	Peinture / Enduit / Ciment - Effritable / Effritable / Effritable - Beige / Blanc / Gris	Négatif	Négatif sur analyse

GRILLE DE RÉSULTAT DU REPÉRAGE DES MPCA POUR LA CATEGORIE : Parois verticales intérieures et enduits

Plan	Localisation	Composant	Partie composant	Réf action	Observation	Précision loc.	Ref photo	Ref Prél.	Descriptif	Résultat	Conclusion
D1 - R+1	1150	Murs et cloisons	Enduits ciment	S1188	Sondage et extension de la ZPSO du prélèvement P379	Mur de refend	002ER 06123 5-2 n °379 - 1	P379	Peinture / Enduit / Ciment - Effritable / Effritable / Effritable - Beige / Blanc / Gris	Négatif	Négatif sur analyse
D1 - R+1	1156 - 1155 - 1154 - 1153 - 1152 - 1151 - 1150	Murs et cloisons	Enduits ciment	S1178 - S1179 - S1180 - S1181 - S1182 - S1183 - S1184 - S1185 - S1186 - S1187 - S1188	Sondage et extension de la ZPSO du prélèvement P379	Mur de refend	002ER 06123 5-2 n °379 - 1	P379	Peinture / Enduit / Ciment - Effritable / Effritable / Effritable - Beige / Blanc / Gris	Négatif	Négatif sur analyse
D1 - R+1	1150	Poteaux (périphériques et intérieurs)	Enduits ciment	P380	Réalisation d'un prélevement		002ER 06123 5-2 n °380 - 1	P380	Peinture / Enduit / Ciment - Effritable / Effritable / Effritable - Beige / Blanc / Gris	Négatif	Négatif sur analyse
D1 - R+1	1150	Murs et cloisons	Enduits ciment	P381	Réalisation d'un prélevement	Donnant sur l'extérieur	002ER 06123 5-2 n °381 - 1	P381	Peinture / Enduit - Effritable / Effritable - Beige / Beige	Négatif	Négatif sur analyse

GRILLE DE RÉSULTAT DU REPÉRAGE DES MPCA POUR LA CATEGORIE : Parois verticales intérieures et enduits

Plan	Localisation	Composant	Partie composant	Réf action	Observation	Précision loc.	Ref photo	Ref Prél.	Descriptif	Résultat	Conclusion
D1 - R+1	1151	Murs et cloisons	Enduits ciment	S1172	Sondage et extension de la ZPSO du prélèvement P381	Donnant sur l'extérieur	002ER 06123 5-2 n °381 - 1	P381	Peinture / Enduit - Effritable / Effritable - Beige / Beige	Négatif	Négatif sur analyse
D1 - R+1	1152	Murs et cloisons	Enduits ciment	S1173	Sondage et extension de la ZPSO du prélèvement P381	Donnant sur l'extérieur	002ER 06123 5-2 n °381 - 1	P381	Peinture / Enduit - Effritable / Effritable - Beige / Beige	Négatif	Négatif sur analyse
D1 - R+1	1153	Murs et cloisons	Enduits ciment	S1174	Sondage et extension de la ZPSO du prélèvement P381	Donnant sur l'extérieur	002ER 06123 5-2 n °381 - 1	P381	Peinture / Enduit - Effritable / Effritable - Beige / Beige	Négatif	Négatif sur analyse
D1 - R+1	1154	Murs et cloisons	Enduits ciment	S1175	Sondage et extension de la ZPSO du prélèvement P381	Donnant sur l'extérieur	002ER 06123 5-2 n °381 - 1	P381	Peinture / Enduit - Effritable / Effritable - Beige / Beige	Négatif	Négatif sur analyse
D1 - R+1	1155	Murs et cloisons	Enduits ciment	S1176	Sondage et extension de la ZPSO du prélèvement P381	Donnant sur l'extérieur	002ER 06123 5-2 n °381 - 1	P381	Peinture / Enduit - Effritable / Effritable - Beige / Beige	Négatif	Négatif sur analyse

GRILLE DE RÉSULTAT DU REPÉRAGE DES MPCA POUR LA CATEGORIE : Parois verticales intérieures et enduits

Plan	Localisation	Composant	Partie composant	Réf action	Observation	Précision loc.	Ref photo	Ref Prél.	Descriptif	Résultat	Conclusion
D1 - R+1	1156	Murs et cloisons	Enduits ciment	S1177	Sondage et extension de la ZPSO du prélèvement P381	Donnant sur l'extérieur	002ER 06123 5-2 n °381 - 1	P381	Peinture / Enduit - Effritable / Effritable - Beige / Beige	Négatif	Négatif sur analyse
D1 - R+1	1151 - 1152 - 1153 - 1154 - 1155 - 1156	Murs et cloisons	Enduits ciment	S1172 - S1173 - S1174 - S1175 - S1176 - S1177	Sondage et extension de la ZPSO du prélèvement P381	Donnant sur l'extérieur	002ER 06123 5-2 n °381 - 1	P381	Peinture / Enduit - Effritable / Effritable - Beige / Beige	Négatif	Négatif sur analyse
D1 - R+1	1150	Cloisons légères ou préfabriquées	Enduits ciment	P382	Réalisation d'un prélevement	Cloisons séparative	002ER 06123 5-2 n °382 - 1	P382	Peinture / Enduit / Enduit - Effritable / Effritable / Effritable Fibreux - Beige / Blanc / Beige	Négatif	Négatif sur analyse
D1 - R+1	1154	Cloisons légères ou préfabriquées	Enduits ciment	S1194	Sondage et extension de la ZPSO du prélèvement P382	Cloisons séparative	002ER 06123 5-2 n °382 - 1	P382	Peinture / Enduit / Enduit - Effritable / Effritable / Effritable Fibreux - Beige / Blanc / Beige	Négatif	Négatif sur analyse

GRILLE DE RÉSULTAT DU REPÉRAGE DES MPCA POUR LA CATEGORIE : Parois verticales intérieures et enduits

Plan	Localisation	Composant	Partie composant	Réf action	Observation	Précision loc.	Ref photo	Ref Prél.	Descriptif	Résultat	Conclusion
D1 - R+1	1153	Cloisons légères ou préfabriquées	Enduits ciment	S1195	Sondage et extension de la ZPSO du prélèvement P382	Cloisons séparative	002ER061235-2 n°382 - 1	P382	Peinture / Enduit / Enduit - Effritable / Effritable / Effritable Fibreux - Beige / Blanc / Beige	Négatif	Négatif sur analyse
D1 - R+1	1152	Cloisons légères ou préfabriquées	Enduits ciment	S1196	Sondage et extension de la ZPSO du prélèvement P382	Cloisons séparative	002ER061235-2 n°382 - 1	P382	Peinture / Enduit / Enduit - Effritable / Effritable / Effritable Fibreux - Beige / Blanc / Beige	Négatif	Négatif sur analyse
D1 - R+1	1151	Cloisons légères ou préfabriquées	Enduits ciment	S1197	Sondage et extension de la ZPSO du prélèvement P382	Cloisons séparative	002ER061235-2 n°382 - 1	P382	Peinture / Enduit / Enduit - Effritable / Effritable / Effritable Fibreux - Beige / Blanc / Beige	Négatif	Négatif sur analyse

GRILLE DE RÉSULTAT DU REPÉRAGE DES MPCA POUR LA CATEGORIE : Parois verticales intérieures et enduits

Plan	Localisation	Composant	Partie composant	Réf action	Observation	Précision loc.	Ref photo	Ref Prél.	Descriptif	Résultat	Conclusion
D1 - R+1	1154 - 1153 - 1152 - 1151	Cloisons légères ou préfabriquées	Enduits ciment	S1194 - S1195 - S1196 - S1197	Sondage et extension de la ZPSO du prélèvement P382	Cloisons séparative	002ER061235-2 n°382 - 1	P382	Peinture / Enduit / Enduit - Effritable / Effritable / Effritable Fibreux - Beige / Blanc / Beige	Négatif	Négatif sur analyse
D1 - R+1	1150	Murs et cloisons	Enduits ciment	P383	Réalisation d'un prélevement	Mur de refend	002ER061235-2 n°383 - 1	P383	Peinture / Enduit / Ciment - Effritable / Effritable / Effritable - Beige / Blanc / Gris	Négatif	Négatif sur analyse
D1 - R+1	1150	Murs et cloisons	Enduits ciment	S1189	Sondage et extension de la ZPSO du prélèvement P383	Mur de refend	002ER061235-2 n°383 - 1	P383	Peinture / Enduit / Ciment - Effritable / Effritable / Effritable - Beige / Blanc / Gris	Négatif	Négatif sur analyse
D1 - R+1	1152	Murs et cloisons	Enduits ciment	S1190	Sondage et extension de la ZPSO du prélèvement P383	Mur de refend	002ER061235-2 n°383 - 1	P383	Peinture / Enduit / Ciment - Effritable / Effritable / Effritable - Beige / Blanc / Gris	Négatif	Négatif sur analyse

GRILLE DE RÉSULTAT DU REPÉRAGE DES MPCA POUR LA CATEGORIE : Parois verticales intérieures et enduits

Plan	Localisation	Composant	Partie composant	Réf action	Observation	Précision loc.	Ref photo	Ref Prél.	Descriptif	Résultat	Conclusion
D1 - R+1	1152	Murs et cloisons	Enduits ciment	S1191	Sondage et extension de la ZPSO du prélèvement P383	Mur de refend	002ER 06123 5-2 n °383 - 1	P383	Peinture / Enduit / Ciment - Effritable / Effritable / Effritable - Beige / Blanc / Gris	Négatif	Négatif sur analyse
D1 - R+1	1154	Murs et cloisons	Enduits ciment	S1192	Sondage et extension de la ZPSO du prélèvement P383	Mur de refend	002ER 06123 5-2 n °383 - 1	P383	Peinture / Enduit / Ciment - Effritable / Effritable / Effritable - Beige / Blanc / Gris	Négatif	Négatif sur analyse
D1 - R+1	1154	Murs et cloisons	Enduits ciment	S1193	Sondage et extension de la ZPSO du prélèvement P383	Mur de refend	002ER 06123 5-2 n °383 - 1	P383	Peinture / Enduit / Ciment - Effritable / Effritable / Effritable - Beige / Blanc / Gris	Négatif	Négatif sur analyse
D1 - R+1	1150 - 1152 - 1154	Murs et cloisons	Enduits ciment	S1189 - S1190 - S1191 - S1192 - S1193	Sondage et extension de la ZPSO du prélèvement P383	Mur de refend	002ER 06123 5-2 n °383 - 1	P383	Peinture / Enduit / Ciment - Effritable / Effritable / Effritable - Beige / Blanc / Gris	Négatif	Négatif sur analyse

GRILLE DE RÉSULTAT DU REPÉRAGE DES MPCA POUR LA CATEGORIE : Parois verticales intérieures et enduits

Plan	Localisation	Composant	Partie composant	Réf action	Observation	Précision loc.	Ref photo	Ref Prél.	Descriptif	Résultat	Conclusion
D1 - R+1	1150	Cloisons légères ou préfabriquées	Enduits ciment	P384	Réalisation d'un prélevement	Cloisons séparative	002ER061235-2 n°384 - 1	P384	Peinture / Enduit - Effritable / Effritable - Beige / Beige	Négatif	Négatif sur analyse
D1 - R+1	1150	Cloisons légères ou préfabriquées	Enduits ciment	P384	Sondage et extension de la ZPSO du prélèvement P384	Cloisons séparative	002ER061235-2 n°384 - 1	P384	Peinture / Enduit - Effritable / Effritable - Beige / Beige	Négatif	Négatif sur analyse
D1 - R+1	1152	Cloisons légères ou préfabriquées	Enduits ciment	S1198	Sondage et extension de la ZPSO du prélèvement P384	Cloisons séparative	002ER061235-2 n°384 - 1	P384	Peinture / Enduit - Effritable / Effritable - Beige / Beige	Négatif	Négatif sur analyse
D1 - R+1	1154	Cloisons légères ou préfabriquées	Enduits ciment	S1199	Sondage et extension de la ZPSO du prélèvement P384	Cloisons séparative	002ER061235-2 n°384 - 1	P384	Peinture / Enduit - Effritable / Effritable - Beige / Beige	Négatif	Négatif sur analyse
D1 - R+1	1150 - 1152 - 1154	Cloisons légères ou préfabriquées	Enduits ciment	P384 - S1198 - S1199	Sondage et extension de la ZPSO du prélèvement P384	Cloisons séparative	002ER061235-2 n°384 - 1	P384	Peinture / Enduit - Effritable / Effritable - Beige / Beige	Négatif	Négatif sur analyse
D1 - R+1	1151	Cloisons légères ou préfabriquées	Peinture cloisons bois	P389	Réalisation d'un prélevement		002ER061235-2 n°389 - 1	P389	Peinture - Effritable - Beige	Négatif	Négatif sur analyse

GRILLE DE RÉSULTAT DU REPÉRAGE DES MPCA POUR LA CATEGORIE : Parois verticales intérieures et enduits

Plan	Localisation	Composant	Partie composant	Réf action	Observation	Précision loc.	Ref photo	Ref Prél.	Descriptif	Résultat	Conclusion
D1 - R+1	1152	Cloisons légères ou préfabriquées	Peinture cloisons bois	S1211	Sondage et extension de la ZPSO du prélèvement P389		002ER061235-2 n°389 - 1	P389	Peinture - Effritable - Beige	Négatif	Négatif sur analyse
D1 - R+1	1153	Cloisons légères ou préfabriquées	Peinture cloisons bois	S1212	Sondage et extension de la ZPSO du prélèvement P389		002ER061235-2 n°389 - 1	P389	Peinture - Effritable - Beige	Négatif	Négatif sur analyse
D1 - R+1	1154	Cloisons légères ou préfabriquées	Peinture cloisons bois	S1213	Sondage et extension de la ZPSO du prélèvement P389		002ER061235-2 n°389 - 1	P389	Peinture - Effritable - Beige	Négatif	Négatif sur analyse
D1 - R+1	1152 - 1153 - 1154	Cloisons légères ou préfabriquées	Peinture cloisons bois	S1211 - S1212 - S1213	Sondage et extension de la ZPSO du prélèvement P389		002ER061235-2 n°389 - 1	P389	Peinture - Effritable - Beige	Négatif	Négatif sur analyse
D1 - R+1	1158	Murs et cloisons	Enduits ciment	P400	Réalisation d'un prélevement	Mur de refend	002ER061235-2 n°400 - 1	P400	Peinture / Toile / Enduit / Mortier - Effritable / Souple Fibreux / Effritable / Effritable - Blanc Beige / Blanc / Blanc / Gris	Négatif	Négatif sur analyse

GRILLE DE RÉSULTAT DU REPÉRAGE DES MPCA POUR LA CATEGORIE : Parois verticales intérieures et enduits

Plan	Localisation	Composant	Partie composant	Réf action	Observation	Précision loc.	Ref photo	Ref Prél.	Descriptif	Résultat	Conclusion
D1 - R+1	1159	Murs et cloisons	Enduits ciment	S1221	Sondage et extension de la ZPSO du prélèvement P400	Mur de refend	002ER 06123 5-2 n °400 - 1	P400	Peinture / Toile / Enduit / Mortier - Effritable / Souple Fibreux / Effritable / Effritable - Blanc Beige / Blanc / Blanc / Gris	Négatif	Négatif sur analyse
D1 - R+1	1158	Murs et cloisons	Enduits ciment	S1222	Sondage et extension de la ZPSO du prélèvement P400	Mur de refend	002ER 06123 5-2 n °400 - 1	P400	Peinture / Toile / Enduit / Mortier - Effritable / Souple Fibreux / Effritable / Effritable - Blanc Beige / Blanc / Blanc / Gris	Négatif	Négatif sur analyse
D1 - R+1	1157	Murs et cloisons	Enduits ciment	S1223	Sondage et extension de la ZPSO du prélèvement P400	Mur de refend	002ER 06123 5-2 n °400 - 1	P400	Peinture / Toile / Enduit / Mortier - Effritable / Souple Fibreux / Effritable / Effritable - Blanc Beige / Blanc / Blanc / Gris	Négatif	Négatif sur analyse

GRILLE DE RÉSULTAT DU REPÉRAGE DES MPCA POUR LA CATEGORIE : Parois verticales intérieures et enduits

Plan	Localisation	Composant	Partie composant	Réf action	Observation	Précision loc.	Ref photo	Ref Prél.	Descriptif	Résultat	Conclusion
D1 - R+1	1157	Murs et cloisons	Enduits ciment	S1224	Sondage et extension de la ZPSO du prélèvement P400	Mur de refend	002ER 06123 5-2 n °400 - 1	P400	Peinture / Toile / Enduit / Mortier - Effritable / Souple Fibreux / Effritable / Effritable - Blanc Beige / Blanc / Blanc / Gris	Négatif	Négatif sur analyse
D1 - R+1	1157	Murs et cloisons	Enduits ciment	S1225	Sondage et extension de la ZPSO du prélèvement P400	Mur de refend	002ER 06123 5-2 n °400 - 1	P400	Peinture / Toile / Enduit / Mortier - Effritable / Souple Fibreux / Effritable / Effritable - Blanc Beige / Blanc / Blanc / Gris	Négatif	Négatif sur analyse
D1 - R+1	1159	Murs et cloisons	Enduits ciment	S1226	Sondage et extension de la ZPSO du prélèvement P400	Mur de refend	002ER 06123 5-2 n °400 - 1	P400	Peinture / Toile / Enduit / Mortier - Effritable / Souple Fibreux / Effritable / Effritable - Blanc Beige / Blanc / Blanc / Gris	Négatif	Négatif sur analyse

GRILLE DE RÉSULTAT DU REPÉRAGE DES MPCA POUR LA CATEGORIE : Parois verticales intérieures et enduits

Plan	Localisation	Composant	Partie composant	Réf action	Observation	Précision loc.	Ref photo	Ref Prél.	Descriptif	Résultat	Conclusion
D1 - R+1	1159	Murs et cloisons	Enduits ciment	S1227	Sondage et extension de la ZPSO du prélèvement P400	Mur de refend	002ER 06123 5-2 n °400 - 1	P400	Peinture / Toile / Enduit / Mortier - Effritable / Souple Fibreux / Effritable / Effritable - Blanc Beige / Blanc / Blanc / Gris	Négatif	Négatif sur analyse
D1 - R+1	1159	Murs et cloisons	Enduits ciment	S1228	Sondage et extension de la ZPSO du prélèvement P400	Mur de refend	002ER 06123 5-2 n °400 - 1	P400	Peinture / Toile / Enduit / Mortier - Effritable / Souple Fibreux / Effritable / Effritable - Blanc Beige / Blanc / Blanc / Gris	Négatif	Négatif sur analyse
D1 - R+1	1160	Murs et cloisons	Enduits ciment	S1229	Sondage et extension de la ZPSO du prélèvement P400	Mur de refend	002ER 06123 5-2 n °400 - 1	P400	Peinture / Toile / Enduit / Mortier - Effritable / Souple Fibreux / Effritable / Effritable - Blanc Beige / Blanc / Blanc / Gris	Négatif	Négatif sur analyse

GRILLE DE RÉSULTAT DU REPÉRAGE DES MPCA POUR LA CATEGORIE : Parois verticales intérieures et enduits

Plan	Localisation	Composant	Partie composant	Réf action	Observation	Précision loc.	Ref photo	Ref Prél.	Descriptif	Résultat	Conclusion
D1 - R+1	1160	Murs et cloisons	Enduits ciment	S1230	Sondage et extension de la ZPSO du prélèvement P400	Mur de refend	002ER 06123 5-2 n °400 - 1	P400	Peinture / Toile / Enduit / Mortier - Effritable / Souple Fibreux / Effritable / Effritable - Blanc Beige / Blanc / Blanc / Gris	Négatif	Négatif sur analyse
D1 - R+1	1160	Murs et cloisons	Enduits ciment	S1231	Sondage et extension de la ZPSO du prélèvement P400	Mur de refend	002ER 06123 5-2 n °400 - 1	P400	Peinture / Toile / Enduit / Mortier - Effritable / Souple Fibreux / Effritable / Effritable - Blanc Beige / Blanc / Blanc / Gris	Négatif	Négatif sur analyse
D1 - R+1	1159 - 1158 - 1157 - 1160	Murs et cloisons	Enduits ciment	S1221 - S1222 - S1223 - S1224 - S1225 - S1226 - S1227 - S1228 - S1229 - S1230 - S1231	Sondage et extension de la ZPSO du prélèvement P400	Mur de refend	002ER 06123 5-2 n °400 - 1	P400	Peinture / Toile / Enduit / Mortier - Effritable / Souple Fibreux / Effritable / Effritable - Blanc Beige / Blanc / Blanc / Gris	Négatif	Négatif sur analyse

GRILLE DE RÉSULTAT DU REPÉRAGE DES MPCA POUR LA CATEGORIE : Parois verticales intérieures et enduits

Plan	Localisation	Composant	Partie composant	Réf action	Observation	Précision loc.	Ref photo	Ref Prél.	Descriptif	Résultat	Conclusion
D1 - R+1	1158	Murs et cloisons	Enduits ciment	P401	Réalisation d'un prélevement	Donnant sur l'extérieur	002ER 06123 5-2 n °401 - 1	P401	Peinture / Toile / Enduit / Enduit / Mortier - Effritable / Souple Fibreux / Effritable / Effritable / Effritable - Blanc Vert / Blanc / Beige / Blanc / Gris	Négatif	Négatif sur analyse
D1 - R+1	1157	Murs et cloisons	Enduits ciment	S1215	Sondage et extension de la ZPSO du prélèvement P401	Donnant sur l'extérieur	002ER 06123 5-2 n °401 - 1	P401	Peinture / Toile / Enduit / Enduit / Mortier - Effritable / Souple Fibreux / Effritable / Effritable / Effritable - Blanc Vert / Blanc / Beige / Blanc / Gris	Négatif	Négatif sur analyse

GRILLE DE RÉSULTAT DU REPÉRAGE DES MPCA POUR LA CATEGORIE : Parois verticales intérieures et enduits

Plan	Localisation	Composant	Partie composant	Réf action	Observation	Précision loc.	Ref photo	Ref Prél.	Descriptif	Résultat	Conclusion
D1 - R+1	1160	Murs et cloisons	Enduits ciment	S1216	Sondage et extension de la ZPSO du prélèvement P401	Donnant sur l'extérieur	002ER 06123 5-2 n °401 - 1	P401	Peinture / Toile / Enduit / Enduit / Mortier - Effritable / Souple Fibreux / Effritable / Effritable / Effritable - Blanc Vert / Blanc / Beige / Blanc / Gris	Négatif	Négatif sur analyse
D1 - R+1	1159	Murs et cloisons	Enduits ciment	S1217	Sondage et extension de la ZPSO du prélèvement P401	Donnant sur l'extérieur	002ER 06123 5-2 n °401 - 1	P401	Peinture / Toile / Enduit / Enduit / Mortier - Effritable / Souple Fibreux / Effritable / Effritable / Effritable - Blanc Vert / Blanc / Beige / Blanc / Gris	Négatif	Négatif sur analyse

GRILLE DE RÉSULTAT DU REPÉRAGE DES MPCA POUR LA CATEGORIE : Parois verticales intérieures et enduits

Plan	Localisation	Composant	Partie composant	Réf action	Observation	Précision loc.	Ref photo	Ref Prél.	Descriptif	Résultat	Conclusion
D1 - R+1	1157 - 1160 - 1159	Murs et cloisons	Enduits ciment	S1215 - S1216 - S1217	Sondage et extension de la ZPSO du prélèvement P401	Donnant sur l'extérieur	002ER 06123 5-2 n °401 - 1	P401	Peinture / Toile / Enduit / Enduit / Mortier - Effritable / Souple Fibreux / Effritable / Effritable / Effritable - Blanc Vert / Blanc / Beige / Blanc / Gris	Négatif	Négatif sur analyse
D1 - R+1	1158	Poteaux (périphériques et intérieurs)	Enduits ciment	P402	Réalisation d'un prélevement		002ER 06123 5-2 n °402 - 1	P402	Peinture / Toile / Enduit / Enduit / Mortier - Effritable / Souple Fibreux / Effritable / Effritable / Effritable - Gris Vert / Blanc / Beige / Blanc / Gris	Négatif	Négatif sur analyse

GRILLE DE RÉSULTAT DU REPÉRAGE DES MPCA POUR LA CATEGORIE : Parois verticales intérieures et enduits

Plan	Localisation	Composant	Partie composant	Réf action	Observation	Précision loc.	Ref photo	Ref Prél.	Descriptif	Résultat	Conclusion
D1 - R+1	1158	Poteaux (périphériques et intérieurs)	Enduits ciment	P402	Sondage et extension de la ZPSO du prélèvement P402		002ER061235-2 n°402 - 1	P402	Peinture / Toile / Enduit / Enduit / Mortier - Effritable / Souple Fibreux / Effritable / Effritable / Effritable - Gris Vert / Blanc / Beige / Blanc / Gris	Négatif	Négatif sur analyse
D1 - R+1	1158	Cloisons légères ou préfabriquées	Peinture cloisons bois	P403	Réalisation d'un prélevement		002ER061235-2 n°403 - 1	P403	Peinture / Enduit / Bois aggloméré - Effritable / Effritable / Dur Fibreux - Blanc / Beige / Marron	Négatif	Négatif sur analyse
D1 - R+1	1158	Murs et cloisons	Enduits ciment	P406	Réalisation d'un prélevement	Mur de refend		P406	Peinture / Enduit / Mortier - Effritable / Effritable / Effritable - Bleu Beige / Beige / Gris	Négatif	Négatif sur analyse

GRILLE DE RÉSULTAT DU REPÉRAGE DES MPCA POUR LA CATEGORIE : Parois verticales intérieures et enduits

Plan	Localisation	Composant	Partie composant	Réf action	Observation	Précision loc.	Ref photo	Ref Prél.	Descriptif	Résultat	Conclusion
D1 - R+1	1158	Murs et cloisons	Enduits ciment	P406	Sondage et extension de la ZPSO du prélèvement P406	Mur de refend		P406	Peinture / Enduit / Mortier - Effritable / Effritable / Effritable - Bleu Beige / Beige / Gris	Négatif	Négatif sur analyse
D1 - R+1	1159	Murs et cloisons	Enduits ciment	S1219	Sondage et extension de la ZPSO du prélèvement P406	Mur de refend		P406	Peinture / Enduit / Mortier - Effritable / Effritable / Effritable - Bleu Beige / Beige / Gris	Négatif	Négatif sur analyse
D1 - R+1	1160	Murs et cloisons	Enduits ciment	S1220	Sondage et extension de la ZPSO du prélèvement P406	Mur de refend		P406	Peinture / Enduit / Mortier - Effritable / Effritable / Effritable - Bleu Beige / Beige / Gris	Négatif	Négatif sur analyse
D1 - R+1	1158 - 1159 - 1160	Murs et cloisons	Enduits ciment	P406 - S1219 - S1220	Sondage et extension de la ZPSO du prélèvement P406	Mur de refend		P406	Peinture / Enduit / Mortier - Effritable / Effritable / Effritable - Bleu Beige / Beige / Gris	Négatif	Négatif sur analyse

GRILLE DE RÉSULTAT DU REPÉRAGE DES MPCA POUR LA CATEGORIE : Parois verticales intérieures et enduits

Plan	Localisation	Composant	Partie composant	Réf action	Observation	Précision loc.	Ref photo	Ref Prél.	Descriptif	Résultat	Conclusion
D1 - R+1	1158	Cloisons légères ou préfabriquées	Enduits plâtre	P407	Réalisation d'un prélevement	Cloisons séparative	002ER061235-2 n °407 - 1	P407	Peinture / Enduit / Mortier - Effritable / Effritable / Effritable - Beige Bleu / Blanc / Gris	Négatif	Négatif sur analyse
D1 - R+1	1159	Cloisons légères ou préfabriquées	Enduits plâtre	P409	Réalisation d'un prélevement	Cloisons séparative	002ER061235-2 n °409 - 1	P409	Peinture / Toile / Plâtre - Effritable / Souple Fibreux / Effritable - Gris Bleu / Blanc / Blanc	Négatif	Négatif sur analyse
D1 - R+1	1160	Cloisons légères ou préfabriquées	Enduits plâtre	S1236	Sondage et extension de la ZPSO du prélèvement P409	Cloisons séparative	002ER061235-2 n °409 - 1	P409	Peinture / Toile / Plâtre - Effritable / Souple Fibreux / Effritable - Gris Bleu / Blanc / Blanc	Négatif	Négatif sur analyse
D1 - R+1	1161	Murs et cloisons	Enduits ciment	P414	Réalisation d'un prélevement	Mur de refend	002ER061235-2 n °414 - 1	P414	Peinture / Toile / Enduit - Effritable / Souple Fibreux / Effritable - Blanc / Blanc / Blanc	Négatif	Négatif sur analyse

GRILLE DE RÉSULTAT DU REPÉRAGE DES MPCA POUR LA CATEGORIE : Parois verticales intérieures et enduits

Plan	Localisation	Composant	Partie composant	Réf action	Observation	Précision loc.	Ref photo	Ref Prél.	Descriptif	Résultat	Conclusion
D1 - R+1	1162	Murs et cloisons	Enduits ciment	S1250	Sondage et extension de la ZPSO du prélèvement P414	Mur de refend	002ER 06123 5-2 n °414 - 1	P414	Peinture / Toile / Enduit - Effritable / Souple Fibreux / Effritable - Blanc / Blanc / Blanc	Négatif	Négatif sur analyse
D1 - R+1	1163	Murs et cloisons	Enduits ciment	S1251	Sondage et extension de la ZPSO du prélèvement P414	Mur de refend	002ER 06123 5-2 n °414 - 1	P414	Peinture / Toile / Enduit - Effritable / Souple Fibreux / Effritable - Blanc / Blanc / Blanc	Négatif	Négatif sur analyse
D1 - R+1	1163	Murs et cloisons	Enduits ciment	S1252	Sondage et extension de la ZPSO du prélèvement P414	Mur de refend	002ER 06123 5-2 n °414 - 1	P414	Peinture / Toile / Enduit - Effritable / Souple Fibreux / Effritable - Blanc / Blanc / Blanc	Négatif	Négatif sur analyse
D1 - R+1	1164	Murs et cloisons	Enduits ciment	S1253	Sondage et extension de la ZPSO du prélèvement P414	Mur de refend	002ER 06123 5-2 n °414 - 1	P414	Peinture / Toile / Enduit - Effritable / Souple Fibreux / Effritable - Blanc / Blanc / Blanc	Négatif	Négatif sur analyse

GRILLE DE RÉSULTAT DU REPÉRAGE DES MPCA POUR LA CATEGORIE : Parois verticales intérieures et enduits

Plan	Localisation	Composant	Partie composant	Réf action	Observation	Précision loc.	Ref photo	Ref Prél.	Descriptif	Résultat	Conclusion
D1 - R+1	1164	Murs et cloisons	Enduits ciment	S1254	Sondage et extension de la ZPSO du prélèvement P414	Mur de refend	002ER 06123 5-2 n °414 - 1	P414	Peinture / Toile / Enduit - Effritable / Souple Fibreux / Effritable - Blanc / Blanc / Blanc	Négatif	Négatif sur analyse
D1 - R+1	1165	Murs et cloisons	Enduits ciment	S1255	Sondage et extension de la ZPSO du prélèvement P414	Mur de refend	002ER 06123 5-2 n °414 - 1	P414	Peinture / Toile / Enduit - Effritable / Souple Fibreux / Effritable - Blanc / Blanc / Blanc	Négatif	Négatif sur analyse
D1 - R+1	1165	Murs et cloisons	Enduits ciment	S1256	Sondage et extension de la ZPSO du prélèvement P414	Mur de refend	002ER 06123 5-2 n °414 - 1	P414	Peinture / Toile / Enduit - Effritable / Souple Fibreux / Effritable - Blanc / Blanc / Blanc	Négatif	Négatif sur analyse
D1 - R+1	1167	Murs et cloisons	Enduits ciment	S1257	Sondage et extension de la ZPSO du prélèvement P414	Mur de refend	002ER 06123 5-2 n °414 - 1	P414	Peinture / Toile / Enduit - Effritable / Souple Fibreux / Effritable - Blanc / Blanc / Blanc	Négatif	Négatif sur analyse

GRILLE DE RÉSULTAT DU REPÉRAGE DES MPCA POUR LA CATEGORIE : Parois verticales intérieures et enduits

Plan	Localisation	Composant	Partie composant	Réf action	Observation	Précision loc.	Ref photo	Ref Prél.	Descriptif	Résultat	Conclusion
D1 - R+1	1167	Murs et cloisons	Enduits ciment	S1258	Sondage et extension de la ZPSO du prélèvement P414	Mur de refend	002ER 06123 5-2 n °414 - 1	P414	Peinture / Toile / Enduit - Effritable / Souple Fibreux / Effritable - Blanc / Blanc / Blanc	Négatif	Négatif sur analyse
D1 - R+1	1168	Murs et cloisons	Enduits ciment	S1259	Sondage et extension de la ZPSO du prélèvement P414	Mur de refend	002ER 06123 5-2 n °414 - 1	P414	Peinture / Toile / Enduit - Effritable / Souple Fibreux / Effritable - Blanc / Blanc / Blanc	Négatif	Négatif sur analyse
D1 - R+1	1168	Murs et cloisons	Enduits ciment	S1260	Sondage et extension de la ZPSO du prélèvement P414	Mur de refend	002ER 06123 5-2 n °414 - 1	P414	Peinture / Toile / Enduit - Effritable / Souple Fibreux / Effritable - Blanc / Blanc / Blanc	Négatif	Négatif sur analyse
D1 - R+1	1162	Murs et cloisons	Enduits ciment	S1261	Sondage et extension de la ZPSO du prélèvement P414	Mur de refend	002ER 06123 5-2 n °414 - 1	P414	Peinture / Toile / Enduit - Effritable / Souple Fibreux / Effritable - Blanc / Blanc / Blanc	Négatif	Négatif sur analyse

GRILLE DE RÉSULTAT DU REPÉRAGE DES MPCA POUR LA CATEGORIE : Parois verticales intérieures et enduits

Plan	Localisation	Composant	Partie composant	Réf action	Observation	Précision loc.	Ref photo	Ref Prél.	Descriptif	Résultat	Conclusion
D1 - R+1	Vol 403	Murs et cloisons	Enduits ciment	S1269	Sondage et extension de la ZPSO du prélèvement P414	Mur de refend	002ER 06123 5-2 n °414 - 1	P414	Peinture / Toile / Enduit - Effritable / Souple Fibreux / Effritable - Blanc / Blanc / Blanc	Négatif	Négatif sur analyse
D1 - R+1	1162 - 1163 - 1164 - 1165 - 1167 - 1168 - Vol 403	Murs et cloisons	Enduits ciment	S1250 - S1251 - S1252 - S1253 - S1254 - S1255 - S1256 - S1257 - S1258 - S1259 - S1260 - S1261 - S1269	Sondage et extension de la ZPSO du prélèvement P414	Mur de refend	002ER 06123 5-2 n °414 - 1	P414	Peinture / Toile / Enduit - Effritable / Souple Fibreux / Effritable - Blanc / Blanc / Blanc	Négatif	Négatif sur analyse
D1 - R+1	1161	Murs et cloisons	Enduits ciment	P415	Réalisation d'un prélevement	Donnant sur l'extérieur	002ER 06123 5-2 n °415 - 1	P415	Peinture / Toile / Enduit / Mortier - Effritable / Souple Fibreux / Effritable / Effritable - Blanc / Blanc / Blanc / Gris	Négatif	Négatif sur analyse

GRILLE DE RÉSULTAT DU REPÉRAGE DES MPCA POUR LA CATEGORIE : Parois verticales intérieures et enduits

Plan	Localisation	Composant	Partie composant	Réf action	Observation	Précision loc.	Ref photo	Ref Prél.	Descriptif	Résultat	Conclusion
D1 - R+1	1162	Murs et cloisons	Enduits ciment	S1239	Sondage et extension de la ZPSO du prélèvement P415	Donnant sur l'extérieur	002ER 06123 5-2 n °415 - 1	P415	Peinture / Toile / Enduit / Mortier - Effritable / Souple Fibreux / Effritable / Effritable - Blanc / Blanc / Blanc / Gris	Négatif	Négatif sur analyse
D1 - R+1	1163	Murs et cloisons	Enduits ciment	S1240	Sondage et extension de la ZPSO du prélèvement P415	Donnant sur l'extérieur	002ER 06123 5-2 n °415 - 1	P415	Peinture / Toile / Enduit / Mortier - Effritable / Souple Fibreux / Effritable / Effritable - Blanc / Blanc / Blanc / Gris	Négatif	Négatif sur analyse
D1 - R+1	1164	Murs et cloisons	Enduits ciment	S1241	Sondage et extension de la ZPSO du prélèvement P415	Donnant sur l'extérieur	002ER 06123 5-2 n °415 - 1	P415	Peinture / Toile / Enduit / Mortier - Effritable / Souple Fibreux / Effritable / Effritable - Blanc / Blanc / Blanc / Gris	Négatif	Négatif sur analyse

GRILLE DE RÉSULTAT DU REPÉRAGE DES MPCA POUR LA CATEGORIE : Parois verticales intérieures et enduits

Plan	Localisation	Composant	Partie composant	Réf action	Observation	Précision loc.	Ref photo	Ref Prél.	Descriptif	Résultat	Conclusion
D1 - R+1	1165	Murs et cloisons	Enduits ciment	S1242	Sondage et extension de la ZPSO du prélèvement P415	Donnant sur l'extérieur	002ER 06123 5-2 n °415 - 1	P415	Peinture / Toile / Enduit / Mortier - Effritable / Souple Fibreux / Effritable / Effritable - Blanc / Blanc / Blanc / Gris	Négatif	Négatif sur analyse
D1 - R+1	1167	Murs et cloisons	Enduits ciment	S1243	Sondage et extension de la ZPSO du prélèvement P415	Donnant sur l'extérieur	002ER 06123 5-2 n °415 - 1	P415	Peinture / Toile / Enduit / Mortier - Effritable / Souple Fibreux / Effritable / Effritable - Blanc / Blanc / Blanc / Gris	Négatif	Négatif sur analyse
D1 - R+1	1168	Murs et cloisons	Enduits ciment	S1244	Sondage et extension de la ZPSO du prélèvement P415	Donnant sur l'extérieur	002ER 06123 5-2 n °415 - 1	P415	Peinture / Toile / Enduit / Mortier - Effritable / Souple Fibreux / Effritable / Effritable - Blanc / Blanc / Blanc / Gris	Négatif	Négatif sur analyse

GRILLE DE RÉSULTAT DU REPÉRAGE DES MPCA POUR LA CATEGORIE : Parois verticales intérieures et enduits

Plan	Localisation	Composant	Partie composant	Réf action	Observation	Précision loc.	Ref photo	Ref Prél.	Descriptif	Résultat	Conclusion
D1 - R+1	1168	Murs et cloisons	Enduits ciment	S1245	Sondage et extension de la ZPSO du prélèvement P415	Donnant sur l'extérieur	002ER 06123 5-2 n °415 - 1	P415	Peinture / Toile / Enduit / Mortier - Effritable / Souple Fibreux / Effritable / Effritable - Blanc / Blanc / Blanc / Gris	Négatif	Négatif sur analyse
D1 - R+1	1161	Murs et cloisons	Enduits ciment	S1246	Sondage et extension de la ZPSO du prélèvement P415	Donnant sur l'extérieur	002ER 06123 5-2 n °415 - 1	P415	Peinture / Toile / Enduit / Mortier - Effritable / Souple Fibreux / Effritable / Effritable - Blanc / Blanc / Blanc / Gris	Négatif	Négatif sur analyse
D1 - R+1	1162 - 1163 - 1164 - 1165 - 1167 - 1168 - 1161	Murs et cloisons	Enduits ciment	S1239 - S1240 - S1241 - S1242 - S1243 - S1244 - S1245 - S1246	Sondage et extension de la ZPSO du prélèvement P415	Donnant sur l'extérieur	002ER 06123 5-2 n °415 - 1	P415	Peinture / Toile / Enduit / Mortier - Effritable / Souple Fibreux / Effritable / Effritable - Blanc / Blanc / Blanc / Gris	Négatif	Négatif sur analyse

GRILLE DE RÉSULTAT DU REPÉRAGE DES MPCA POUR LA CATEGORIE : Parois verticales intérieures et enduits

Plan	Localisation	Composant	Partie composant	Réf action	Observation	Précision loc.	Ref photo	Ref Prél.	Descriptif	Résultat	Conclusion
D1 - R+1	1161	Poteaux (périphériques et intérieurs)	Enduits ciment	P416	Réalisation d'un prélevement		002ER061235-2 n °416 - 1	P416	Peinture / Toile / Enduit / Mortier - Effritable / Souple Fibreux / Effritable / Effritable - Blanc Beige / Blanc / Blanc / Gris	Négatif	Négatif sur analyse
D1 - R+1	1161	Cloisons légères ou préfabriquées	Enduits ciment	P417	Réalisation d'un prélevement	Cloisons séparative	002ER061235-2 n °417 - 1	P417	Peinture / Toile / Enduit / Mortier - Effritable / Souple Fibreux / Effritable / Effritable - Blanc Beige / Blanc / Blanc / Gris	Négatif	Négatif sur analyse
D1 - R+1	1162	Cloisons légères ou préfabriquées	Enduits ciment	S1247	Sondage et extension de la ZPSO du prélèvement P417	Cloisons séparative	002ER061235-2 n °417 - 1	P417	Peinture / Toile / Enduit / Mortier - Effritable / Souple Fibreux / Effritable / Effritable - Blanc Beige / Blanc / Blanc / Gris	Négatif	Négatif sur analyse

GRILLE DE RÉSULTAT DU REPÉRAGE DES MPCA POUR LA CATEGORIE : Parois verticales intérieures et enduits

Plan	Localisation	Composant	Partie composant	Réf action	Observation	Précision loc.	Ref photo	Ref Prél.	Descriptif	Résultat	Conclusion
D1 - R+1	1163	Cloisons légères ou préfabriquées	Enduits ciment	S1248	Sondage et extension de la ZPSO du prélèvement P417	Cloisons séparative	002ER061235-2 n°417 - 1	P417	Peinture / Toile / Enduit / Mortier - Effritable / Souple Fibreux / Effritable / Effritable - Blanc Beige / Blanc / Blanc / Gris	Négatif	Négatif sur analyse
D1 - R+1	1164	Cloisons légères ou préfabriquées	Enduits ciment	S1249	Sondage et extension de la ZPSO du prélèvement P417	Cloisons séparative	002ER061235-2 n°417 - 1	P417	Peinture / Toile / Enduit / Mortier - Effritable / Souple Fibreux / Effritable / Effritable - Blanc Beige / Blanc / Blanc / Gris	Négatif	Négatif sur analyse
D1 - R+1	1162 - 1163 - 1164	Cloisons légères ou préfabriquées	Enduits ciment	S1247 - S1248 - S1249	Sondage et extension de la ZPSO du prélèvement P417	Cloisons séparative	002ER061235-2 n°417 - 1	P417	Peinture / Toile / Enduit / Mortier - Effritable / Souple Fibreux / Effritable / Effritable - Blanc Beige / Blanc / Blanc / Gris	Négatif	Négatif sur analyse

GRILLE DE RÉSULTAT DU REPÉRAGE DES MPCA POUR LA CATEGORIE : Parois verticales intérieures et enduits

Plan	Localisation	Composant	Partie composant	Réf action	Observation	Précision loc.	Ref photo	Ref Prél.	Descriptif	Résultat	Conclusion
D1 - R+1	1161	Cloisons légères ou préfabriquées	Enduits ciment	P422	Réalisation d'un prélevement	Cloisons séparative	002ER061235-2 n°422 - 1	P422	Peinture / Enduit - Effritable / Effritable - Blanc / Blanc	Négatif	Négatif sur analyse
D1 - R+1	1161	Cloisons légères ou préfabriquées	Enduits ciment	P422	Sondage et extension de la ZPSO du prélèvement P422	Cloisons séparative	002ER061235-2 n°422 - 1	P422	Peinture / Enduit - Effritable / Effritable - Blanc / Blanc	Négatif	Négatif sur analyse
D1 - R+1	1163	Cloisons légères ou préfabriquées	Enduits ciment	S1283	Sondage et extension de la ZPSO du prélèvement P422	Cloisons séparative	002ER061235-2 n°422 - 1	P422	Peinture / Enduit - Effritable / Effritable - Blanc / Blanc	Négatif	Négatif sur analyse
D1 - R+1	1161 - 1163	Cloisons légères ou préfabriquées	Enduits ciment	P422 - S1283	Sondage et extension de la ZPSO du prélèvement P422	Cloisons séparative	002ER061235-2 n°422 - 1	P422	Peinture / Enduit - Effritable / Effritable - Blanc / Blanc	Négatif	Négatif sur analyse
D1 - R+1	1161	Murs et cloisons	Enduits ciment	P423	Réalisation d'un prélevement	Mur de refend	002ER061235-2 n°423 - 1	P423	Peinture / Enduit / Mortier - Effritable / Effritable / Effritable - Jaune / Blanc / Gris	Négatif	Négatif sur analyse

GRILLE DE RÉSULTAT DU REPÉRAGE DES MPCA POUR LA CATEGORIE : Parois verticales intérieures et enduits

Plan	Localisation	Composant	Partie composant	Réf action	Observation	Précision loc.	Ref photo	Ref Prél.	Descriptif	Résultat	Conclusion
D1 - R+1	1161	Murs et cloisons	Enduits ciment	P423	Sondage et extension de la ZPSO du prélèvement P423	Mur de refend	002ER 06123 5-2 n °423 - 1	P423	Peinture / Enduit / Mortier - Effritable / Effritable / Effritable - Jaune / Blanc / Gris	Négatif	Négatif sur analyse
D1 - R+1	1163	Murs et cloisons	Enduits ciment	S1284	Sondage et extension de la ZPSO du prélèvement P423	Mur de refend	002ER 06123 5-2 n °423 - 1	P423	Peinture / Enduit / Mortier - Effritable / Effritable / Effritable - Jaune / Blanc / Gris	Négatif	Négatif sur analyse
D1 - R+1	1161 - 1163	Murs et cloisons	Enduits ciment	P423 - S1284	Sondage et extension de la ZPSO du prélèvement P423	Mur de refend	002ER 06123 5-2 n °423 - 1	P423	Peinture / Enduit / Mortier - Effritable / Effritable / Effritable - Jaune / Blanc / Gris	Négatif	Négatif sur analyse
D1 - R+1	1161	Menuiseries	Joint à lèvre	P424	Réalisation d'un prélevement	Noire	002ER 06123 5-2 n °424 - 1	P424	Colle / Peinture / Joint / Matériau - Souple / Effritable / Souple / Effritable - Jaune / Blanc / Noir / Gris	Négatif	Négatif sur analyse

GRILLE DE RÉSULTAT DU REPÉRAGE DES MPCA POUR LA CATEGORIE : Parois verticales intérieures et enduits

Plan	Localisation	Composant	Partie composant	Réf action	Observation	Précision loc.	Ref photo	Ref Prél.	Descriptif	Résultat	Conclusion
D1 - R+1	1161	Menuiseries	Joint à lèvre	P424	Sondage et extension de la ZPSO du prélèvement P424	Noire	002ER 06123 5-2 n °424 - 1	P424	Colle / Peinture / Joint / Matériau - Souple / Effritable / Souple / Effritable - Jaune / Blanc / Noir / Gris	Négatif	Négatif sur analyse
D1 - R+1	1163	Cloisons légères ou préfabriquées	Peinture cloisons bois	P425	Réalisation d'un prélevement		002ER 06123 5-2 n °425 - 1	P425	Peinture / Matériau - Effritable / Effritable - Blanc / Blanc	Négatif	Négatif sur analyse
D1 - R+1	1163	Cloisons légères ou préfabriquées	Peinture cloisons bois	P425	Sondage et extension de la ZPSO du prélèvement P425		002ER 06123 5-2 n °425 - 1	P425	Peinture / Matériau - Effritable / Effritable - Blanc / Blanc	Négatif	Négatif sur analyse
D1 - R+1	1164	Cloisons légères ou préfabriquées	Peinture cloisons bois	S1287	Sondage et extension de la ZPSO du prélèvement P425		002ER 06123 5-2 n °425 - 1	P425	Peinture / Matériau - Effritable / Effritable - Blanc / Blanc	Négatif	Négatif sur analyse
D1 - R+1	1163 - 1164	Cloisons légères ou préfabriquées	Peinture cloisons bois	P425 - S1287	Sondage et extension de la ZPSO du prélèvement P425		002ER 06123 5-2 n °425 - 1	P425	Peinture / Matériau - Effritable / Effritable - Blanc / Blanc	Négatif	Négatif sur analyse

GRILLE DE RÉSULTAT DU REPÉRAGE DES MPCA POUR LA CATEGORIE : Parois verticales intérieures et enduits

Plan	Localisation	Composant	Partie composant	Réf action	Observation	Précision loc.	Ref photo	Ref Prél.	Descriptif	Résultat	Conclusion
D1 - R+1	1170	Murs et cloisons	Enduits ciment	P429	Réalisation d'un prélevement	Donnant sur l'extérieur	002ER 06123 5-2 n °429 - 1	P429	Peinture / Enduit - Effritable / Effritable - Blanc Jaune / Blanc	Négatif	Négatif sur analyse
D1 - R+1	1169	Murs et cloisons	Enduits ciment	S1289	Sondage et extension de la ZPSO du prélèvement P429	Donnant sur l'extérieur	002ER 06123 5-2 n °429 - 1	P429	Peinture / Enduit - Effritable / Effritable - Blanc Jaune / Blanc	Négatif	Négatif sur analyse
D1 - R+1	1171	Murs et cloisons	Enduits ciment	S1290	Sondage et extension de la ZPSO du prélèvement P429	Donnant sur l'extérieur	002ER 06123 5-2 n °429 - 1	P429	Peinture / Enduit - Effritable / Effritable - Blanc Jaune / Blanc	Négatif	Négatif sur analyse
D1 - R+1	1172	Murs et cloisons	Enduits ciment	S1291	Sondage et extension de la ZPSO du prélèvement P429	Donnant sur l'extérieur	002ER 06123 5-2 n °429 - 1	P429	Peinture / Enduit - Effritable / Effritable - Blanc Jaune / Blanc	Négatif	Négatif sur analyse
D1 - R+1	1169 - 1171 - 1172	Murs et cloisons	Enduits ciment	S1289 - S1290 - S1291	Sondage et extension de la ZPSO du prélèvement P429	Donnant sur l'extérieur	002ER 06123 5-2 n °429 - 1	P429	Peinture / Enduit - Effritable / Effritable - Blanc Jaune / Blanc	Négatif	Négatif sur analyse

GRILLE DE RÉSULTAT DU REPÉRAGE DES MPCA POUR LA CATEGORIE : Parois verticales intérieures et enduits

Plan	Localisation	Composant	Partie composant	Réf action	Observation	Précision loc.	Ref photo	Ref Prél.	Descriptif	Résultat	Conclusion
D1 - R+1	1170	Poteaux (périphériques et intérieurs)	Enduits ciment	P430	Réalisation d'un prélevement		002ER061235-2 n°430 - 1	P430	Peinture / Enduit / Mortier - Effritable / Effritable / Effritable - Blanc Jaune / Blanc / Gris	Négatif	Négatif sur analyse
D1 - R+1	1170	Cloisons légères ou préfabriquées	Enduits ciment	P431	Réalisation d'un prélevement	Cloisons séparative	002ER061235-2 n°431 - 1	P431	Peinture / Plâtre - Effritable / Effritable - Blanc Jaune / Blanc	Négatif	Négatif sur analyse
D1 - R+1	1169	Cloisons légères ou préfabriquées	Enduits ciment	S1310	Sondage et extension de la ZPSO du prélèvement P431	Cloisons séparative	002ER061235-2 n°431 - 1	P431	Peinture / Plâtre - Effritable / Effritable - Blanc Jaune / Blanc	Négatif	Négatif sur analyse
D1 - R+1	1173	Murs et cloisons	Enduits ciment	P432	Réalisation d'un prélevement	Mur de refend	002ER061235-2 n°432 - 1	P432	Peinture / Toile / Enduit / Mortier - Effritable / Souple Fibreux / Effritable / Effritable - Orange / Blanc / Blanc / Gris	Négatif	Négatif sur analyse

GRILLE DE RÉSULTAT DU REPÉRAGE DES MPCA POUR LA CATEGORIE : Parois verticales intérieures et enduits

Plan	Localisation	Composant	Partie composant	Réf action	Observation	Précision loc.	Ref photo	Ref Prél.	Descriptif	Résultat	Conclusion
D1 - R+1	1173	Murs et cloisons	Enduits ciment	P433	Réalisation d'un prélevement	Mur de refend	002ER 06123 5-2 n °433 - 1	P433	Peinture / Toile / Enduit / Mortier - Effritable / Souple Fibreux / Effritable / Effritable - Orange / Blanc / Blanc / Gris	Négatif	Négatif sur analyse
D1 - R+1	1173	Murs et cloisons	Enduits ciment	S1317	Sondage et extension de la ZPSO du prélèvement P433	Mur de refend	002ER 06123 5-2 n °433 - 1	P433	Peinture / Toile / Enduit / Mortier - Effritable / Souple Fibreux / Effritable / Effritable - Orange / Blanc / Blanc / Gris	Négatif	Négatif sur analyse
D1 - R+1	1174	Murs et cloisons	Enduits ciment	P434	Réalisation d'un prélevement	Mur de refend	002ER 06123 5-2 n °434 - 1	P434	Peinture / Enduit - Effritable / Effritable - Bleu / Blanc	Négatif	Négatif sur analyse
D1 - R+1	1174	Murs et cloisons	Enduits ciment	S1318	Sondage et extension de la ZPSO du prélèvement P434	Mur de refend	002ER 06123 5-2 n °434 - 1	P434	Peinture / Enduit - Effritable / Effritable - Bleu / Blanc	Négatif	Négatif sur analyse

GRILLE DE RÉSULTAT DU REPÉRAGE DES MPCA POUR LA CATEGORIE : Parois verticales intérieures et enduits

Plan	Localisation	Composant	Partie composant	Réf action	Observation	Précision loc.	Ref photo	Ref Prél.	Descriptif	Résultat	Conclusion
D1 - R+1	1174	Murs et cloisons	Enduits ciment	P435	Réalisation d'un prélevement	Mur de refend	002ER 06123 5-2 n °435 - 1	P435	Peinture / Enduit / Mortier - Effritable / Effritable / Effritable - Beige / Blanc / Gris	Négatif	Négatif sur analyse
D1 - R+1	1175	Murs et cloisons	Enduits ciment	P436	Réalisation d'un prélevement	Mur de refend	002ER 06123 5-2 n °436 - 1	P436	Peinture / Enduit / Mortier - Effritable / Effritable / Effritable - Beige / Blanc / Gris	Négatif	Négatif sur analyse
D1 - R+1	1175	Murs et cloisons	Enduits ciment	P437	Réalisation d'un prélevement	Donnant sur l'extérieur	002ER 06123 5-2 n °437 - 1	P437	Peinture / Enduit / Mortier - Effritable / Effritable / Effritable - Beige / Blanc / Gris	Négatif	Négatif sur analyse
D1 - R+1	1175	Cloisons légères ou préfabriquées	Enduits ciment	P438	Réalisation d'un prélevement	Cloisons séparative	002ER 06123 5-2 n °438 - 1	P438	Peinture / Enduit / Mortier - Effritable / Effritable / Effritable - Beige / Blanc / Gris	Négatif	Négatif sur analyse

GRILLE DE RÉSULTAT DU REPÉRAGE DES MPCA POUR LA CATEGORIE : Parois verticales intérieures et enduits

Plan	Localisation	Composant	Partie composant	Réf action	Observation	Précision loc.	Ref photo	Ref Prél.	Descriptif	Résultat	Conclusion
D1 - R+1	1176	Murs et cloisons	Enduits ciment	P439	Réalisation d'un prélevement	Mur de refend	002ER 06123 5-2 n °439 - 1	P439	Peinture / Enduit / Mortier - Effritable / Effritable / Effritable - Beige / Blanc / Gris	Négatif	Négatif sur analyse
D1 - R+1	1176	Murs et cloisons	Enduits ciment	P440	Réalisation d'un prélevement	Mur de refend	002ER 06123 5-2 n °440 - 1	P440	Peinture / Enduit / Mortier - Effritable / Effritable / Effritable - Beige / Blanc / Gris	Négatif	Négatif sur analyse
D1 - R+1	1176	Murs et cloisons	Enduits ciment	P441	Réalisation d'un prélevement	Donnant sur l'extérieur	002ER 06123 5-2 n °441 - 1	P441	Peinture / Enduit / Mortier - Effritable / Effritable / Effritable - Beige / Blanc / Gris	Négatif	Négatif sur analyse
D1 - R+1	1177	Murs et cloisons	Enduits ciment	S1324	Sondage et extension de la ZPSO du prélèvement P441	Donnant sur l'extérieur	002ER 06123 5-2 n °441 - 1	P441	Peinture / Enduit / Mortier - Effritable / Effritable / Effritable - Beige / Blanc / Gris	Négatif	Négatif sur analyse

GRILLE DE RÉSULTAT DU REPÉRAGE DES MPCA POUR LA CATEGORIE : Parois verticales intérieures et enduits

Plan	Localisation	Composant	Partie composant	Réf action	Observation	Précision loc.	Ref photo	Ref Prél.	Descriptif	Résultat	Conclusion
D1 - R+1	1174	Murs et cloisons	Enduits ciment	S1325	Sondage et extension de la ZPSO du prélèvement P441	Donnant sur l'extérieur	002ER 06123 5-2 n °441 - 1	P441	Peinture / Enduit / Mortier - Effritable / Effritable / Effritable - Beige / Blanc / Gris	Négatif	Négatif sur analyse
D1 - R+1	1173	Murs et cloisons	Enduits ciment	S1326	Sondage et extension de la ZPSO du prélèvement P441	Donnant sur l'extérieur	002ER 06123 5-2 n °441 - 1	P441	Peinture / Enduit / Mortier - Effritable / Effritable / Effritable - Beige / Blanc / Gris	Négatif	Négatif sur analyse
D1 - R+1	1178	Murs et cloisons	Enduits ciment	S1327	Sondage et extension de la ZPSO du prélèvement P441	Donnant sur l'extérieur	002ER 06123 5-2 n °441 - 1	P441	Peinture / Enduit / Mortier - Effritable / Effritable / Effritable - Beige / Blanc / Gris	Négatif	Négatif sur analyse
D1 - R+1	1177 - 1174 - 1173 - 1178	Murs et cloisons	Enduits ciment	S1324 - S1325 - S1326 - S1327	Sondage et extension de la ZPSO du prélèvement P441	Donnant sur l'extérieur	002ER 06123 5-2 n °441 - 1	P441	Peinture / Enduit / Mortier - Effritable / Effritable / Effritable - Beige / Blanc / Gris	Négatif	Négatif sur analyse

GRILLE DE RÉSULTAT DU REPÉRAGE DES MPCA POUR LA CATEGORIE : Parois verticales intérieures et enduits

Plan	Localisation	Composant	Partie composant	Réf action	Observation	Précision loc.	Ref photo	Ref Prél.	Descriptif	Résultat	Conclusion
D1 - R+1	1177	Murs et cloisons	Enduits ciment	P442	Réalisation d'un prélevement	Mur de refend	002ER 06123 5-2 n °442 - 1	P442	Peinture / Enduit - Effritable / Effritable - Blanc / Blanc	Négatif	Négatif sur analyse
D1 - R+1	1177	Cloisons légères ou préfabriquées	Enduits ciment	P443	Réalisation d'un prélevement	Cloisons séparative	002ER 06123 5-2 n °443 - 1	P443	Peinture / Enduit / Enduit / Ciment - Effritable / Effritable / Effritable / Effritable - Blanc / Beige / Blanc / Gris	Négatif	Négatif sur analyse
D1 - R+1	1177	Murs et cloisons	Enduits ciment	P444	Réalisation d'un prélevement	Mur de refend	002ER 06123 5-2 n °444 - 1	P444	Peinture / Matériau / Enduit - Effritable / Souple / Effritable - Blanc / Bleu / Blanc	Négatif	Négatif sur analyse
D1 - R+1	1178	Murs et cloisons	Enduits ciment	S1328	Sondage et extension de la ZPSO du prélèvement P444	Mur de refend	002ER 06123 5-2 n °444 - 1	P444	Peinture / Matériau / Enduit - Effritable / Souple / Effritable - Blanc / Bleu / Blanc	Négatif	Négatif sur analyse

GRILLE DE RÉSULTAT DU REPÉRAGE DES MPCA POUR LA CATEGORIE : Parois verticales intérieures et enduits

Plan	Localisation	Composant	Partie composant	Réf action	Observation	Précision loc.	Ref photo	Ref Prél.	Descriptif	Résultat	Conclusion
D1 - R+1	1178	Murs et cloisons	Enduits ciment	S1329	Sondage et extension de la ZPSO du prélèvement P444	Mur de refend	002ER 06123 5-2 n °444 - 1	P444	Peinture / Matériau / Enduit - Effritable / Souple / Effritable - Blanc / Bleu / Blanc	Négatif	Négatif sur analyse
D1 - R+1	1179	Murs et cloisons	Enduits ciment	S1330	Sondage et extension de la ZPSO du prélèvement P444	Mur de refend	002ER 06123 5-2 n °444 - 1	P444	Peinture / Matériau / Enduit - Effritable / Souple / Effritable - Blanc / Bleu / Blanc	Négatif	Négatif sur analyse
D1 - R+1	1179	Murs et cloisons	Enduits ciment	S1331	Sondage et extension de la ZPSO du prélèvement P444	Mur de refend	002ER 06123 5-2 n °444 - 1	P444	Peinture / Matériau / Enduit - Effritable / Souple / Effritable - Blanc / Bleu / Blanc	Négatif	Négatif sur analyse
D1 - R+1	1178 - 1179	Murs et cloisons	Enduits ciment	S1328 - S1329 - S1330 - S1331	Sondage et extension de la ZPSO du prélèvement P444	Mur de refend	002ER 06123 5-2 n °444 - 1	P444	Peinture / Matériau / Enduit - Effritable / Souple / Effritable - Blanc / Bleu / Blanc	Négatif	Négatif sur analyse

GRILLE DE RÉSULTAT DU REPÉRAGE DES MPCA POUR LA CATEGORIE : Parois verticales intérieures et enduits

Plan	Localisation	Composant	Partie composant	Réf action	Observation	Précision loc.	Ref photo	Ref Prél.	Descriptif	Résultat	Conclusion
D1 - R+1	Vol 410	Menuiseries	Mastic vitrier + murs	S1348	Réalisation d'un sondage						Négatif sur document
D1 - R+1	Vol 27	Murs et cloisons	Enduits ciment	P459	Réalisation d'un prélevement	Mur de refend	002ER061235-2 n°459 - 1	P459	Peinture / Enduit / Ciment - Effritable / Effritable / Effritable - Bleu / Blanc / Gris	Négatif	Négatif sur analyse
D1 - R+1	Vol 27	Murs et cloisons	Enduits ciment	S1457	Sondage et extension de la ZPSO du prélèvement P459	Mur de refend	002ER061235-2 n°459 - 1	P459	Peinture / Enduit / Ciment - Effritable / Effritable / Effritable - Bleu / Blanc / Gris	Négatif	Négatif sur analyse
D1 - R+1	Vol 27	Murs et cloisons	Enduits ciment	S1458	Sondage et extension de la ZPSO du prélèvement P459	Mur de refend	002ER061235-2 n°459 - 1	P459	Peinture / Enduit / Ciment - Effritable / Effritable / Effritable - Bleu / Blanc / Gris	Négatif	Négatif sur analyse

GRILLE DE RÉSULTAT DU REPÉRAGE DES MPCA POUR LA CATEGORIE : Parois verticales intérieures et enduits

Plan	Localisation	Composant	Partie composant	Réf action	Observation	Précision loc.	Ref photo	Ref Prél.	Descriptif	Résultat	Conclusion
D1 - R+1	Vol 27	Murs et cloisons	Enduits ciment	S1459	Sondage et extension de la ZPSO du prélèvement P459	Mur de refend	002ER 06123 5-2 n °459 - 1	P459	Peinture / Enduit / Ciment - Effritable / Effritable / Effritable - Bleu / Blanc / Gris	Négatif	Négatif sur analyse
D1 - R+1	Vol 27	Murs et cloisons	Enduits ciment	S1460	Sondage et extension de la ZPSO du prélèvement P459	Mur de refend	002ER 06123 5-2 n °459 - 1	P459	Peinture / Enduit / Ciment - Effritable / Effritable / Effritable - Bleu / Blanc / Gris	Négatif	Négatif sur analyse
D1 - R+1	Vol 27	Murs et cloisons	Enduits ciment	S1461	Sondage et extension de la ZPSO du prélèvement P459	Mur de refend	002ER 06123 5-2 n °459 - 1	P459	Peinture / Enduit / Ciment - Effritable / Effritable / Effritable - Bleu / Blanc / Gris	Négatif	Négatif sur analyse
D1 - R+1	Vol 27	Murs et cloisons	Enduits ciment	S1457 - S1458 - S1459 - S1460 - S1461	Sondage et extension de la ZPSO du prélèvement P459	Mur de refend	002ER 06123 5-2 n °459 - 1	P459	Peinture / Enduit / Ciment - Effritable / Effritable / Effritable - Bleu / Blanc / Gris	Négatif	Négatif sur analyse

GRILLE DE RÉSULTAT DU REPÉRAGE DES MPCA POUR LA CATEGORIE : Parois verticales intérieures et enduits

Plan	Localisation	Composant	Partie composant	Réf action	Observation	Précision loc.	Ref photo	Ref Prél.	Descriptif	Résultat	Conclusion
D1 - R+1	Vol 27	Cloisons légères ou préfabriquées	Jonction entre panneaux préfabriqués	P461	Réalisation d'un prélevement		002ER061235-2 n °461 - 1	P461	Peinture / Enduit / Papier / Plâtre / Toile - Effritable / Effritable / Souple Fibreux / Effritable Fibreux / Souple Fibreux - Bleu / Blanc / Blanc / Blanc / Blanc	Négatif	Négatif sur analyse
D1 - R+1	1100	Murs et cloisons	Enduits ciment	P464	Réalisation d'un prélevement	Donnant sur l'extérieur	002ER061235-2 n °464 - 1	P464	Peinture / Toile / Enduit / Ciment - Effritable / Souple Fibreux / Effritable / Effritable - Blanc / Blanc / Blanc / Gris	Négatif	Négatif sur analyse
D1 - R+1	1100	Murs et cloisons	Enduits ciment	P464	Sondage et extension de la ZPSO du prélèvement P464	Donnant sur l'extérieur	002ER061235-2 n °464 - 1	P464	Peinture / Toile / Enduit / Ciment - Effritable / Souple Fibreux / Effritable / Effritable - Blanc / Blanc / Blanc / Gris	Négatif	Négatif sur analyse

GRILLE DE RÉSULTAT DU REPÉRAGE DES MPCA POUR LA CATEGORIE : Parois verticales intérieures et enduits

Plan	Localisation	Composant	Partie composant	Réf action	Observation	Précision loc.	Ref photo	Ref Prél.	Descriptif	Résultat	Conclusion
D1 - R+1	1181	Murs et cloisons	Enduits ciment	S1365	Sondage et extension de la ZPSO du prélèvement P464	Donnant sur l'extérieur	002ER 06123 5-2 n °464 - 1	P464	Peinture / Toile / Enduit / Ciment - Effritable / Souple Fibreux / Effritable / Effritable - Blanc / Blanc / Blanc / Gris	Négatif	Négatif sur analyse
D1 - R+1	1100 - 1181	Murs et cloisons	Enduits ciment	P464 - S1365	Sondage et extension de la ZPSO du prélèvement P464	Donnant sur l'extérieur	002ER 06123 5-2 n °464 - 1	P464	Peinture / Toile / Enduit / Ciment - Effritable / Souple Fibreux / Effritable / Effritable - Blanc / Blanc / Blanc / Gris	Négatif	Négatif sur analyse

GRILLE DE RÉSULTAT DU REPÉRAGE DES MPCA POUR LA CATEGORIE : Plafond et faux-plafonds

Plan	Localisation	Composant	Partie composant	Réf action	Observation	Précision loc.	Ref photo	Ref Prél.	Descriptif	Résultat	Conclusion
D1 - R+1	Vol 1 (Ascenseur A)	Faux plafonds	Panneaux bois	S5	Réalisation d'un sondage		S5 - 1				Materiau ne contenant pas d'amiante par natureBois

GRILLE DE RÉSULTAT DU REPÉRAGE DES MPCA POUR LA CATEGORIE : Plafond et faux-plafonds

Plan	Localisation	Composant	Partie composant	Réf action	Observation	Précision loc.	Ref photo	Ref Prél.	Descriptif	Résultat	Conclusion
D1 - R+1	Vol 5 (Net 2)	Plafonds	Enduits ciment	P9	Réalisation d'un prélevement	Pièce humide	002ER 06123 5 n°9 - 1	002ER 06123 5 n°9	Peinture / Enduit type plâtre / Ciment - Effritable / Effritable / Effritable - Beige / Blanc / Gris	Négatif	Négatif sur analyse
D1 - R+1	Vol 2 (Net 1)	Plafonds	Enduits ciment	S13	Sondage et extension de la ZPSO du prélèvement P9	Pièce humide	002ER 06123 5 n°9 - 1	002ER 06123 5 n°9	Peinture / Enduit type plâtre / Ciment - Effritable / Effritable / Effritable - Beige / Blanc / Gris	Négatif	Négatif sur analyse
D1 - R+1	Vol 3 (Archives 1)	Faux plafonds	Panneaux et plaques	I1			I1 - 1				les faux-plafonds sont non démontables sans sondages destructifs.

GRILLE DE RÉSULTAT DU REPÉRAGE DES MPCA POUR LA CATEGORIE : Plafond et faux-plafonds

Plan	Localisation	Composant	Partie composant	Réf action	Observation	Précision loc.	Ref photo	Ref Prél.	Descriptif	Résultat	Conclusion
D1 - R+1	Vol 8 (Association)	Faux plafonds	Panneaux et plaques	I1			I1 - 1				les faux-plafonds sont non démontables sans sondages destructifs.
D1 - R+1	Vol 7 (Stock 1)	Faux plafonds	Panneaux et plaques	I1			I1 - 1				les faux-plafonds sont non démontables sans sondages destructifs.

GRILLE DE RÉSULTAT DU REPÉRAGE DES MPCA POUR LA CATEGORIE : Plafond et faux-plafonds

Plan	Localisation	Composant	Partie composant	Réf action	Observation	Précision loc.	Ref photo	Ref Prél.	Descriptif	Résultat	Conclusion
D1 - R+1	Vol 9 (Archives 2)	Faux plafonds	Panneaux et plaques	I1			I1 - 1				les faux-plafonds sont non démontables sans sondages destructifs.
D1 - R+1	Vol 10 (Gare)	Faux plafonds	Panneaux et plaques	I1			I1 - 1				les faux-plafonds sont non démontables sans sondages destructifs.

GRILLE DE RÉSULTAT DU REPÉRAGE DES MPCA POUR LA CATEGORIE : Plafond et faux-plafonds

Plan	Localisation	Composant	Partie composant	Réf action	Observation	Précision loc.	Ref photo	Ref Prél.	Descriptif	Résultat	Conclusion
D1 - R+1	Vol 13 (Atelier)	Faux plafonds	Panneaux et plaques	I1			I1 - 1				les faux-plafonds sont non démontables sans sondages destructifs.
D1 - R+1	Vol 14 (Matériel)	Faux plafonds	Panneaux et plaques	I1			I1 - 1				les faux-plafonds sont non démontables sans sondages destructifs.

GRILLE DE RÉSULTAT DU REPÉRAGE DES MPCA POUR LA CATEGORIE : Plafond et faux-plafonds

Plan	Localisation	Composant	Partie composant	Réf action	Observation	Précision loc.	Ref photo	Ref Prél.	Descriptif	Résultat	Conclusion
D1 - R+1	Vol 12 (Stock 3)	Faux plafonds	Panneaux et plaques	I1			I1 - 1				les faux-plafonds sont non démontables sans sondages destructifs.
D1 - R+1	1109	Faux plafonds	Panneaux et plaques	I1			I1 - 1				les faux-plafonds sont non démontables sans sondages destructifs.

GRILLE DE RÉSULTAT DU REPÉRAGE DES MPCA POUR LA CATEGORIE : Plafond et faux-plafonds

Plan	Localisation	Composant	Partie composant	Réf action	Observation	Précision loc.	Ref photo	Ref Prél.	Descriptif	Résultat	Conclusion
D1 - R+1	1110	Faux plafonds	Panneaux et plaques	I1			I1 - 1				les faux-plafonds sont non démontables sans sondages destructifs.
D1 - R+1	1111	Faux plafonds	Panneaux et plaques	I1			I1 - 1				les faux-plafonds sont non démontables sans sondages destructifs.

GRILLE DE RÉSULTAT DU REPÉRAGE DES MPCA POUR LA CATEGORIE : Plafond et faux-plafonds

Plan	Localisation	Composant	Partie composant	Réf action	Observation	Précision loc.	Ref photo	Ref Prél.	Descriptif	Résultat	Conclusion
D1 - R+1	1112	Faux plafonds	Panneaux et plaques	I1			I1 - 1				les faux-plafonds sont non démontables sans sondages destructifs.
D1 - R+1	1114	Faux plafonds	Panneaux et plaques	I1			I1 - 1				les faux-plafonds sont non démontables sans sondages destructifs.

GRILLE DE RÉSULTAT DU REPÉRAGE DES MPCA POUR LA CATEGORIE : Plafond et faux-plafonds

Plan	Localisation	Composant	Partie composant	Réf action	Observation	Précision loc.	Ref photo	Ref Prél.	Descriptif	Résultat	Conclusion
D1 - R+1	1115	Faux plafonds	Panneaux et plaques	I1			I1 - 1				les faux-plafonds sont non démontables sans sondages destructifs.
D1 - R+1	1116	Faux plafonds	Panneaux et plaques	I1			I1 - 1				les faux-plafonds sont non démontables sans sondages destructifs.

GRILLE DE RÉSULTAT DU REPÉRAGE DES MPCA POUR LA CATEGORIE : Plafond et faux-plafonds

Plan	Localisation	Composant	Partie composant	Réf action	Observation	Précision loc.	Ref photo	Ref Prél.	Descriptif	Résultat	Conclusion
D1 - R+1	1117	Faux plafonds	Panneaux et plaques	I1			I1 - 1				les faux-plafonds sont non démontables sans sondages destructifs.
D1 - R+1	1118	Faux plafonds	Panneaux et plaques	I1			I1 - 1				les faux-plafonds sont non démontables sans sondages destructifs.

GRILLE DE RÉSULTAT DU REPÉRAGE DES MPCA POUR LA CATEGORIE : Plafond et faux-plafonds

Plan	Localisation	Composant	Partie composant	Réf action	Observation	Précision loc.	Ref photo	Ref Prél.	Descriptif	Résultat	Conclusion
D1 - R+1	1119	Faux plafonds	Panneaux et plaques	I1			I1 - 1				les faux-plafonds sont non démontables sans sondages destructifs.
D1 - R+1	1120	Faux plafonds	Panneaux et plaques	I1			I1 - 1				les faux-plafonds sont non démontables sans sondages destructifs.

GRILLE DE RÉSULTAT DU REPÉRAGE DES MPCA POUR LA CATEGORIE : Plafond et faux-plafonds

Plan	Localisation	Composant	Partie composant	Réf action	Observation	Précision loc.	Ref photo	Ref Prél.	Descriptif	Résultat	Conclusion
D1 - R+1	1121	Faux plafonds	Panneaux et plaques	I1			I1 - 1				les faux-plafonds sont non démontables sans sondages destructifs.
D1 - R+1	1123	Faux plafonds	Panneaux et plaques	I1			I1 - 1				les faux-plafonds sont non démontables sans sondages destructifs.

GRILLE DE RÉSULTAT DU REPÉRAGE DES MPCA POUR LA CATEGORIE : Plafond et faux-plafonds

Plan	Localisation	Composant	Partie composant	Réf action	Observation	Précision loc.	Ref photo	Ref Prél.	Descriptif	Résultat	Conclusion
D1 - R+1	1124	Faux plafonds	Panneaux et plaques	I1			I1 - 1				les faux-plafonds sont non démontables sans sondages destructifs.
D1 - R+1	1125	Faux plafonds	Panneaux et plaques	I1			I1 - 1				les faux-plafonds sont non démontables sans sondages destructifs.

GRILLE DE RÉSULTAT DU REPÉRAGE DES MPCA POUR LA CATEGORIE : Plafond et faux-plafonds

Plan	Localisation	Composant	Partie composant	Réf action	Observation	Précision loc.	Ref photo	Ref Prél.	Descriptif	Résultat	Conclusion
D1 - R+1	1126	Faux plafonds	Panneaux et plaques	I1			I1 - 1				les faux-plafonds sont non démontables sans sondages destructifs.
D1 - R+1	1113	Faux plafonds	Panneaux et plaques	I1			I1 - 1				les faux-plafonds sont non démontables sans sondages destructifs.

GRILLE DE RÉSULTAT DU REPÉRAGE DES MPCA POUR LA CATEGORIE : Plafond et faux-plafonds

Plan	Localisation	Composant	Partie composant	Réf action	Observation	Précision loc.	Ref photo	Ref Prél.	Descriptif	Résultat	Conclusion
D1 - R+1	1122	Faux plafonds	Panneaux et plaques	I1			I1 - 1				les faux-plafonds sont non démontables sans sondages destructifs.
D1 - R+1	1407	Faux plafonds	Panneaux et plaques	I1			I1 - 1				les faux-plafonds sont non démontables sans sondages destructifs.

GRILLE DE RÉSULTAT DU REPÉRAGE DES MPCA POUR LA CATEGORIE : Plafond et faux-plafonds

Plan	Localisation	Composant	Partie composant	Réf action	Observation	Précision loc.	Ref photo	Ref Prél.	Descriptif	Résultat	Conclusion
D1 - R+1	1408	Faux plafonds	Panneaux et plaques	I1			I1 - 1				les faux-plafonds sont non démontables sans sondages destructifs.
D1 - R+1	1129	Faux plafonds	Panneaux et plaques	I1			I1 - 1				les faux-plafonds sont non démontables sans sondages destructifs.

GRILLE DE RÉSULTAT DU REPÉRAGE DES MPCA POUR LA CATEGORIE : Plafond et faux-plafonds

Plan	Localisation	Composant	Partie composant	Réf action	Observation	Précision loc.	Ref photo	Ref Prél.	Descriptif	Résultat	Conclusion
D1 - R+1	1130	Faux plafonds	Panneaux et plaques	I1			I1 - 1				les faux-plafonds sont non démontables sans sondages destructifs.
D1 - R+1	1131	Faux plafonds	Panneaux et plaques	I1			I1 - 1				les faux-plafonds sont non démontables sans sondages destructifs.

GRILLE DE RÉSULTAT DU REPÉRAGE DES MPCA POUR LA CATEGORIE : Plafond et faux-plafonds

Plan	Localisation	Composant	Partie composant	Réf action	Observation	Précision loc.	Ref photo	Ref Prél.	Descriptif	Résultat	Conclusion
D1 - R+1	1132	Faux plafonds	Panneaux et plaques	I1			I1 - 1				les faux-plafonds sont non démontables sans sondages destructifs.
D1 - R+1	1133	Faux plafonds	Panneaux et plaques	I1			I1 - 1				les faux-plafonds sont non démontables sans sondages destructifs.

GRILLE DE RÉSULTAT DU REPÉRAGE DES MPCA POUR LA CATEGORIE : Plafond et faux-plafonds

Plan	Localisation	Composant	Partie composant	Réf action	Observation	Précision loc.	Ref photo	Ref Prél.	Descriptif	Résultat	Conclusion
D1 - R+1	1134	Faux plafonds	Panneaux et plaques	I1			I1 - 1				les faux-plafonds sont non démontables sans sondages destructifs.
D1 - R+1	1101	Faux plafonds	Panneaux et plaques	I1			I1 - 1				les faux-plafonds sont non démontables sans sondages destructifs.

GRILLE DE RÉSULTAT DU REPÉRAGE DES MPCA POUR LA CATEGORIE : Plafond et faux-plafonds

Plan	Localisation	Composant	Partie composant	Réf action	Observation	Précision loc.	Ref photo	Ref Prél.	Descriptif	Résultat	Conclusion
D1 - R+1	1102	Faux plafonds	Panneaux et plaques	I1			I1 - 1				les faux-plafonds sont non démontables sans sondages destructifs.
D1 - R+1	1103	Faux plafonds	Panneaux et plaques	I1			I1 - 1				les faux-plafonds sont non démontables sans sondages destructifs.

GRILLE DE RÉSULTAT DU REPÉRAGE DES MPCA POUR LA CATEGORIE : Plafond et faux-plafonds

Plan	Localisation	Composant	Partie composant	Réf action	Observation	Précision loc.	Ref photo	Ref Prél.	Descriptif	Résultat	Conclusion
D1 - R+1	1104	Faux plafonds	Panneaux et plaques	I1			I1 - 1				les faux-plafonds sont non démontables sans sondages destructifs.
D1 - R+1	1105	Faux plafonds	Panneaux et plaques	I1			I1 - 1				les faux-plafonds sont non démontables sans sondages destructifs.

GRILLE DE RÉSULTAT DU REPÉRAGE DES MPCA POUR LA CATEGORIE : Plafond et faux-plafonds

Plan	Localisation	Composant	Partie composant	Réf action	Observation	Précision loc.	Ref photo	Ref Prél.	Descriptif	Résultat	Conclusion
D1 - R+1	1106	Faux plafonds	Panneaux et plaques	I1			I1 - 1				les faux-plafonds sont non démontables sans sondages destructifs.
D1 - R+1	1107	Faux plafonds	Panneaux et plaques	I1			I1 - 1				les faux-plafonds sont non démontables sans sondages destructifs.

GRILLE DE RÉSULTAT DU REPÉRAGE DES MPCA POUR LA CATEGORIE : Plafond et faux-plafonds

Plan	Localisation	Composant	Partie composant	Réf action	Observation	Précision loc.	Ref photo	Ref Prél.	Descriptif	Résultat	Conclusion
D1 - R+1	1108	Faux plafonds	Panneaux et plaques	I1			I1 - 1				les faux-plafonds sont non démontables sans sondages destructifs.
D1 - R+1	1128	Faux plafonds	Panneaux et plaques	I1			I1 - 1				les faux-plafonds sont non démontables sans sondages destructifs.

GRILLE DE RÉSULTAT DU REPÉRAGE DES MPCA POUR LA CATEGORIE : Plafond et faux-plafonds

Plan	Localisation	Composant	Partie composant	Réf action	Observation	Précision loc.	Ref photo	Ref Prél.	Descriptif	Résultat	Conclusion
D1 - R+1	1127	Faux plafonds	Panneaux et plaques	I1			I1 - 1				les faux-plafonds sont non démontables sans sondages destructifs.
D1 - R+1	1413	Faux plafonds	Panneaux et plaques	I1			I1 - 1				les faux-plafonds sont non démontables sans sondages destructifs.

GRILLE DE RÉSULTAT DU REPÉRAGE DES MPCA POUR LA CATEGORIE : Plafond et faux-plafonds

Plan	Localisation	Composant	Partie composant	Réf action	Observation	Précision loc.	Ref photo	Ref Prél.	Descriptif	Résultat	Conclusion
D1 - R+1	1401	Faux plafonds	Panneaux et plaques	I1			I1 - 1				les faux-plafonds sont non démontables sans sondages destructifs.
D1 - R+1	1404	Faux plafonds	Panneaux et plaques	I1			I1 - 1				les faux-plafonds sont non démontables sans sondages destructifs.

GRILLE DE RÉSULTAT DU REPÉRAGE DES MPCA POUR LA CATEGORIE : Plafond et faux-plafonds

Plan	Localisation	Composant	Partie composant	Réf action	Observation	Précision loc.	Ref photo	Ref Prél.	Descriptif	Résultat	Conclusion
D1 - R+1	1406	Faux plafonds	Panneaux et plaques	I1			I1 - 1				les faux-plafonds sont non démontables sans sondages destructifs.
D1 - R+1	1189	Faux plafonds	Panneaux et plaques	I1			I1 - 1				les faux-plafonds sont non démontables sans sondages destructifs.

GRILLE DE RÉSULTAT DU REPÉRAGE DES MPCA POUR LA CATEGORIE : Plafond et faux-plafonds

Plan	Localisation	Composant	Partie composant	Réf action	Observation	Précision loc.	Ref photo	Ref Prél.	Descriptif	Résultat	Conclusion
D1 - R+1	1188	Faux plafonds	Panneaux et plaques	I1			I1 - 1				les faux-plafonds sont non démontables sans sondages destructifs.
D1 - R+1	1187	Faux plafonds	Panneaux et plaques	I1			I1 - 1				les faux-plafonds sont non démontables sans sondages destructifs.

GRILLE DE RÉSULTAT DU REPÉRAGE DES MPCA POUR LA CATEGORIE : Plafond et faux-plafonds

Plan	Localisation	Composant	Partie composant	Réf action	Observation	Précision loc.	Ref photo	Ref Prél.	Descriptif	Résultat	Conclusion
D1 - R+1	1186	Faux plafonds	Panneaux et plaques	I1			I1 - 1				les faux-plafonds sont non démontables sans sondages destructifs.
D1 - R+1	1185	Faux plafonds	Panneaux et plaques	I1			I1 - 1				les faux-plafonds sont non démontables sans sondages destructifs.

GRILLE DE RÉSULTAT DU REPÉRAGE DES MPCA POUR LA CATEGORIE : Plafond et faux-plafonds

Plan	Localisation	Composant	Partie composant	Réf action	Observation	Précision loc.	Ref photo	Ref Prél.	Descriptif	Résultat	Conclusion
D1 - R+1	1184	Faux plafonds	Panneaux et plaques	I1			I1 - 1				les faux-plafonds sont non démontables sans sondages destructifs.
D1 - R+1	1183	Faux plafonds	Panneaux et plaques	I1			I1 - 1				les faux-plafonds sont non démontables sans sondages destructifs.

GRILLE DE RÉSULTAT DU REPÉRAGE DES MPCA POUR LA CATEGORIE : Plafond et faux-plafonds

Plan	Localisation	Composant	Partie composant	Réf action	Observation	Précision loc.	Ref photo	Ref Prél.	Descriptif	Résultat	Conclusion
D1 - R+1	1182	Faux plafonds	Panneaux et plaques	I1			I1 - 1				les faux-plafonds sont non démontables sans sondages destructifs.
D1 - R+1	1612	Faux plafonds	Panneaux et plaques	I1			I1 - 1				les faux-plafonds sont non démontables sans sondages destructifs.

GRILLE DE RÉSULTAT DU REPÉRAGE DES MPCA POUR LA CATEGORIE : Plafond et faux-plafonds

Plan	Localisation	Composant	Partie composant	Réf action	Observation	Précision loc.	Ref photo	Ref Prél.	Descriptif	Résultat	Conclusion
D1 - R+1	1611B	Faux plafonds	Panneaux et plaques	I1			I1 - 1				les faux-plafonds sont non démontables sans sondages destructifs.
D1 - R+1	1611C	Faux plafonds	Panneaux et plaques	I1			I1 - 1				les faux-plafonds sont non démontables sans sondages destructifs.

GRILLE DE RÉSULTAT DU REPÉRAGE DES MPCA POUR LA CATEGORIE : Plafond et faux-plafonds

Plan	Localisation	Composant	Partie composant	Réf action	Observation	Précision loc.	Ref photo	Ref Prél.	Descriptif	Résultat	Conclusion
D1 - R+1	1611A	Faux plafonds	Panneaux et plaques	I1			I1 - 1				les faux-plafonds sont non démontables sans sondages destructifs.
D1 - R+1	1610	Faux plafonds	Panneaux et plaques	I1			I1 - 1				les faux-plafonds sont non démontables sans sondages destructifs.

GRILLE DE RÉSULTAT DU REPÉRAGE DES MPCA POUR LA CATEGORIE : Plafond et faux-plafonds

Plan	Localisation	Composant	Partie composant	Réf action	Observation	Précision loc.	Ref photo	Ref Prél.	Descriptif	Résultat	Conclusion
D1 - R+1	1609	Faux plafonds	Panneaux et plaques	I1			I1 - 1				les faux-plafonds sont non démontables sans sondages destructifs.
D1 - R+1	1608	Faux plafonds	Panneaux et plaques	I1			I1 - 1				les faux-plafonds sont non démontables sans sondages destructifs.

GRILLE DE RÉSULTAT DU REPÉRAGE DES MPCA POUR LA CATEGORIE : Plafond et faux-plafonds

Plan	Localisation	Composant	Partie composant	Réf action	Observation	Précision loc.	Ref photo	Ref Prél.	Descriptif	Résultat	Conclusion
D1 - R+1	1607	Faux plafonds	Panneaux et plaques	I1			I1 - 1				les faux-plafonds sont non démontables sans sondages destructifs.
D1 - R+1	1486 II	Faux plafonds	Panneaux et plaques	I1			I1 - 1				les faux-plafonds sont non démontables sans sondages destructifs.

GRILLE DE RÉSULTAT DU REPÉRAGE DES MPCA POUR LA CATEGORIE : Plafond et faux-plafonds

Plan	Localisation	Composant	Partie composant	Réf action	Observation	Précision loc.	Ref photo	Ref Prél.	Descriptif	Résultat	Conclusion
D1 - R+1	1486 I	Faux plafonds	Panneaux et plaques	I1			I1 - 1				les faux-plafonds sont non démontables sans sondages destructifs.
D1 - R+1	Vol 300	Faux plafonds	Panneaux et plaques	I1			I1 - 1				les faux-plafonds sont non démontables sans sondages destructifs.

GRILLE DE RÉSULTAT DU REPÉRAGE DES MPCA POUR LA CATEGORIE : Plafond et faux-plafonds

Plan	Localisation	Composant	Partie composant	Réf action	Observation	Précision loc.	Ref photo	Ref Prél.	Descriptif	Résultat	Conclusion
D1 - R+1	1613C	Faux plafonds	Panneaux et plaques	I1			I1 - 1				les faux-plafonds sont non démontables sans sondages destructifs.
D1 - R+1	1613D	Faux plafonds	Panneaux et plaques	I1			I1 - 1				les faux-plafonds sont non démontables sans sondages destructifs.

GRILLE DE RÉSULTAT DU REPÉRAGE DES MPCA POUR LA CATEGORIE : Plafond et faux-plafonds

Plan	Localisation	Composant	Partie composant	Réf action	Observation	Précision loc.	Ref photo	Ref Prél.	Descriptif	Résultat	Conclusion
D1 - R+1	1614	Faux plafonds	Panneaux et plaques	I1			I1 - 1				les faux-plafonds sont non démontables sans sondages destructifs.
D1 - R+1	1614B	Faux plafonds	Panneaux et plaques	I1			I1 - 1				les faux-plafonds sont non démontables sans sondages destructifs.

GRILLE DE RÉSULTAT DU REPÉRAGE DES MPCA POUR LA CATEGORIE : Plafond et faux-plafonds

Plan	Localisation	Composant	Partie composant	Réf action	Observation	Précision loc.	Ref photo	Ref Prél.	Descriptif	Résultat	Conclusion
D1 - R+1	1615	Faux plafonds	Panneaux et plaques	I1			I1 - 1				les faux-plafonds sont non démontables sans sondages destructifs.
D1 - R+1	1616	Faux plafonds	Panneaux et plaques	I1			I1 - 1				les faux-plafonds sont non démontables sans sondages destructifs.

GRILLE DE RÉSULTAT DU REPÉRAGE DES MPCA POUR LA CATEGORIE : Plafond et faux-plafonds

Plan	Localisation	Composant	Partie composant	Réf action	Observation	Précision loc.	Ref photo	Ref Prél.	Descriptif	Résultat	Conclusion
D1 - R+1	1617	Faux plafonds	Panneaux et plaques	I1			I1 - 1				les faux-plafonds sont non démontables sans sondages destructifs.
D1 - R+1	1618	Faux plafonds	Panneaux et plaques	I1			I1 - 1				les faux-plafonds sont non démontables sans sondages destructifs.

GRILLE DE RÉSULTAT DU REPÉRAGE DES MPCA POUR LA CATEGORIE : Plafond et faux-plafonds

Plan	Localisation	Composant	Partie composant	Réf action	Observation	Précision loc.	Ref photo	Ref Prél.	Descriptif	Résultat	Conclusion
D1 - R+1	1150	Faux plafonds	Panneaux et plaques	I1			I1 - 1				les faux-plafonds sont non démontables sans sondages destructifs.
D1 - R+1	1151	Faux plafonds	Panneaux et plaques	I1			I1 - 1				les faux-plafonds sont non démontables sans sondages destructifs.

GRILLE DE RÉSULTAT DU REPÉRAGE DES MPCA POUR LA CATEGORIE : Plafond et faux-plafonds

Plan	Localisation	Composant	Partie composant	Réf action	Observation	Précision loc.	Ref photo	Ref Prél.	Descriptif	Résultat	Conclusion
D1 - R+1	1152	Faux plafonds	Panneaux et plaques	I1			I1 - 1				les faux-plafonds sont non démontables sans sondages destructifs.
D1 - R+1	1153	Faux plafonds	Panneaux et plaques	I1			I1 - 1				les faux-plafonds sont non démontables sans sondages destructifs.

GRILLE DE RÉSULTAT DU REPÉRAGE DES MPCA POUR LA CATEGORIE : Plafond et faux-plafonds

Plan	Localisation	Composant	Partie composant	Réf action	Observation	Précision loc.	Ref photo	Ref Prél.	Descriptif	Résultat	Conclusion
D1 - R+1	1154	Faux plafonds	Panneaux et plaques	I1			I1 - 1				les faux-plafonds sont non démontables sans sondages destructifs.
D1 - R+1	1155	Faux plafonds	Panneaux et plaques	I1			I1 - 1				les faux-plafonds sont non démontables sans sondages destructifs.

GRILLE DE RÉSULTAT DU REPÉRAGE DES MPCA POUR LA CATEGORIE : Plafond et faux-plafonds

Plan	Localisation	Composant	Partie composant	Réf action	Observation	Précision loc.	Ref photo	Ref Prél.	Descriptif	Résultat	Conclusion
D1 - R+1	1156	Faux plafonds	Panneaux et plaques	I1			I1 - 1				les faux-plafonds sont non démontables sans sondages destructifs.
D1 - R+1	1157	Faux plafonds	Panneaux et plaques	I1			I1 - 1				les faux-plafonds sont non démontables sans sondages destructifs.

GRILLE DE RÉSULTAT DU REPÉRAGE DES MPCA POUR LA CATEGORIE : Plafond et faux-plafonds

Plan	Localisation	Composant	Partie composant	Réf action	Observation	Précision loc.	Ref photo	Ref Prél.	Descriptif	Résultat	Conclusion
D1 - R+1	1158	Faux plafonds	Panneaux et plaques	I1			I1 - 1				les faux-plafonds sont non démontables sans sondages destructifs.
D1 - R+1	1159	Faux plafonds	Panneaux et plaques	I1			I1 - 1				les faux-plafonds sont non démontables sans sondages destructifs.

GRILLE DE RÉSULTAT DU REPÉRAGE DES MPCA POUR LA CATEGORIE : Plafond et faux-plafonds

Plan	Localisation	Composant	Partie composant	Réf action	Observation	Précision loc.	Ref photo	Ref Prél.	Descriptif	Résultat	Conclusion
D1 - R+1	1160	Faux plafonds	Panneaux et plaques	I1			I1 - 1				les faux-plafonds sont non démontables sans sondages destructifs.
D1 - R+1	1161	Faux plafonds	Panneaux et plaques	I1			I1 - 1				les faux-plafonds sont non démontables sans sondages destructifs.

GRILLE DE RÉSULTAT DU REPÉRAGE DES MPCA POUR LA CATEGORIE : Plafond et faux-plafonds

Plan	Localisation	Composant	Partie composant	Réf action	Observation	Précision loc.	Ref photo	Ref Prél.	Descriptif	Résultat	Conclusion
D1 - R+1	1162	Faux plafonds	Panneaux et plaques	I1			I1 - 1				les faux-plafonds sont non démontables sans sondages destructifs.
D1 - R+1	1163	Faux plafonds	Panneaux et plaques	I1			I1 - 1				les faux-plafonds sont non démontables sans sondages destructifs.

GRILLE DE RÉSULTAT DU REPÉRAGE DES MPCA POUR LA CATEGORIE : Plafond et faux-plafonds

Plan	Localisation	Composant	Partie composant	Réf action	Observation	Précision loc.	Ref photo	Ref Prél.	Descriptif	Résultat	Conclusion
D1 - R+1	1164	Faux plafonds	Panneaux et plaques	I1			I1 - 1				les faux-plafonds sont non démontables sans sondages destructifs.
D1 - R+1	1169	Faux plafonds	Panneaux et plaques	I1			I1 - 1				les faux-plafonds sont non démontables sans sondages destructifs.

GRILLE DE RÉSULTAT DU REPÉRAGE DES MPCA POUR LA CATEGORIE : Plafond et faux-plafonds

Plan	Localisation	Composant	Partie composant	Réf action	Observation	Précision loc.	Ref photo	Ref Prél.	Descriptif	Résultat	Conclusion
D1 - R+1	1170	Faux plafonds	Panneaux et plaques	I1			I1 - 1				les faux-plafonds sont non démontables sans sondages destructifs.
D1 - R+1	1171	Faux plafonds	Panneaux et plaques	I1			I1 - 1				les faux-plafonds sont non démontables sans sondages destructifs.

GRILLE DE RÉSULTAT DU REPÉRAGE DES MPCA POUR LA CATEGORIE : Plafond et faux-plafonds

Plan	Localisation	Composant	Partie composant	Réf action	Observation	Précision loc.	Ref photo	Ref Prél.	Descriptif	Résultat	Conclusion
D1 - R+1	1172	Faux plafonds	Panneaux et plaques	I1			I1 - 1				les faux-plafonds sont non démontables sans sondages destructifs.
D1 - R+1	1427	Faux plafonds	Panneaux et plaques	I1			I1 - 1				les faux-plafonds sont non démontables sans sondages destructifs.

GRILLE DE RÉSULTAT DU REPÉRAGE DES MPCA POUR LA CATEGORIE : Plafond et faux-plafonds

Plan	Localisation	Composant	Partie composant	Réf action	Observation	Précision loc.	Ref photo	Ref Prél.	Descriptif	Résultat	Conclusion
D1 - R+1	1432	Faux plafonds	Panneaux et plaques	I1			I1 - 1				les faux-plafonds sont non démontables sans sondages destructifs.
D1 - R+1	1423	Faux plafonds	Panneaux et plaques	I1			I1 - 1				les faux-plafonds sont non démontables sans sondages destructifs.

GRILLE DE RÉSULTAT DU REPÉRAGE DES MPCA POUR LA CATEGORIE : Plafond et faux-plafonds

Plan	Localisation	Composant	Partie composant	Réf action	Observation	Précision loc.	Ref photo	Ref Prél.	Descriptif	Résultat	Conclusion
D1 - R+1	1429	Faux plafonds	Panneaux et plaques	I1			I1 - 1				les faux-plafonds sont non démontables sans sondages destructifs.
D1 - R+1	1100	Faux plafonds	Panneaux et plaques	I1			I1 - 1				les faux-plafonds sont non démontables sans sondages destructifs.

GRILLE DE RÉSULTAT DU REPÉRAGE DES MPCA POUR LA CATEGORIE : Plafond et faux-plafonds

Plan	Localisation	Composant	Partie composant	Réf action	Observation	Précision loc.	Ref photo	Ref Prél.	Descriptif	Résultat	Conclusion
D1 - R+1	1181	Faux plafonds	Panneaux et plaques	I1			I1 - 1				les faux-plafonds sont non démontables sans sondages destructifs.
D1 - R+1	1180	Faux plafonds	Panneaux et plaques	I1			I1 - 1				les faux-plafonds sont non démontables sans sondages destructifs.

GRILLE DE RÉSULTAT DU REPÉRAGE DES MPCA POUR LA CATEGORIE : Plafond et faux-plafonds

Plan	Localisation	Composant	Partie composant	Réf action	Observation	Précision loc.	Ref photo	Ref Prél.	Descriptif	Résultat	Conclusion
D1 - R+1	1179	Faux plafonds	Panneaux et plaques	I1			I1 - 1				les faux-plafonds sont non démontables sans sondages destructifs.
D1 - R+1	1178	Faux plafonds	Panneaux et plaques	I1			I1 - 1				les faux-plafonds sont non démontables sans sondages destructifs.

GRILLE DE RÉSULTAT DU REPÉRAGE DES MPCA POUR LA CATEGORIE : Plafond et faux-plafonds

Plan	Localisation	Composant	Partie composant	Réf action	Observation	Précision loc.	Ref photo	Ref Prél.	Descriptif	Résultat	Conclusion
D1 - R+1	1177	Faux plafonds	Panneaux et plaques	I1			I1 - 1				les faux-plafonds sont non démontables sans sondages destructifs.
D1 - R+1	1176	Faux plafonds	Panneaux et plaques	I1			I1 - 1				les faux-plafonds sont non démontables sans sondages destructifs.

GRILLE DE RÉSULTAT DU REPÉRAGE DES MPCA POUR LA CATEGORIE : Plafond et faux-plafonds

Plan	Localisation	Composant	Partie composant	Réf action	Observation	Précision loc.	Ref photo	Ref Prél.	Descriptif	Résultat	Conclusion
D1 - R+1	1175	Faux plafonds	Panneaux et plaques	I1			I1 - 1				les faux-plafonds sont non démontables sans sondages destructifs.
D1 - R+1	1174	Faux plafonds	Panneaux et plaques	I1			I1 - 1				les faux-plafonds sont non démontables sans sondages destructifs.

GRILLE DE RÉSULTAT DU REPÉRAGE DES MPCA POUR LA CATEGORIE : Plafond et faux-plafonds

Plan	Localisation	Composant	Partie composant	Réf action	Observation	Précision loc.	Ref photo	Ref Prél.	Descriptif	Résultat	Conclusion
D1 - R+1	1173	Faux plafonds	Panneaux et plaques	I1			I1 - 1				les faux-plafonds sont non démontables sans sondages destructifs.
D1 - R+1	Vol 4 (Cage escalier 1)	Plafonds	Enduits ciment	P16	Réalisation d'un prélevement		002ER061235 n°16 - 1	002ER061235 n°16	Matériau / Matériau - Effritable / Effritable - Blanc / Gris Noir	Négatif	Négatif sur analyse
D1 - R+1	Vol 4 (Cage escalier 1)	Paillasse	Enduits ciment	P17	Réalisation d'un prélevement	Mur de refend	002ER061235 n°17 - 1	002ER061235 n°17	Peinture / Matériau / Matériau - Effritable / Effritable / Effritable - Beige / Blanc / Gris Noir	Négatif	Négatif sur analyse
D1 - R+1	Vol 4 (Cage escalier 1)	Faux plafonds	Panneaux et plaques	P20	Réalisation d'un prélevement		002ER061235 n°20 - 1	002ER061235 n°20 Phase 1	Papier peint / Plâtre - Souple Fibreux / Effritable Fibreux - Rouge Bleu / Blanc	Négatif	Négatif sur analyse

GRILLE DE RÉSULTAT DU REPÉRAGE DES MPCA POUR LA CATEGORIE : Plafond et faux-plafonds

Plan	Localisation	Composant	Partie composant	Réf action	Observation	Précision loc.	Ref photo	Ref Prél.	Descriptif	Résultat	Conclusion
D1 - R+1	Vol 18 (Rangement)	Faux plafonds	Panneaux et plaques	S129	Sondage et extension de la ZPSO du prélèvement P20		002ER 06123 5 n°20 - 1	002ER 06123 5 n°20 Phase 1	Papier peint / Plâtre - Souple Fibreux / Effritable Fibreux - Rouge Bleu / Blanc	Négatif	Négatif sur analyse
D1 - R+1	Vol 19 (Archives 3)	Faux plafonds	Panneaux et plaques	S139	Sondage et extension de la ZPSO du prélèvement P20		002ER 06123 5 n°20 - 1	002ER 06123 5 n°20 Phase 1	Papier peint / Plâtre - Souple Fibreux / Effritable Fibreux - Rouge Bleu / Blanc	Négatif	Négatif sur analyse
D1 - R+1	Vol 18 (Rangement) - Vol 19 (Archives 3)	Faux plafonds	Panneaux et plaques	S129 - S139	Sondage et extension de la ZPSO du prélèvement P20		002ER 06123 5 n°20 - 1	002ER 06123 5 n°20 Phase 1	Papier peint / Plâtre - Souple Fibreux / Effritable Fibreux - Rouge Bleu / Blanc	Négatif	Négatif sur analyse
D1 - R+1	Vol 4 (Cage escalier 1)	Faux plafonds	Panneaux et plaques	P20	Réalisation d'un prélevement		002ER 06123 5 n°20 - 1	002ER 06123 5 n°20 Phase 2	Papier peint / Plâtre / Carton - Souple Fibreux / Effritable Fibreux / Souple Fibreux - Blanc / Blanc / Marron	Négatif	Négatif sur analyse

GRILLE DE RÉSULTAT DU REPÉRAGE DES MPCA POUR LA CATEGORIE : Plafond et faux-plafonds

Plan	Localisation	Composant	Partie composant	Réf action	Observation	Précision loc.	Ref photo	Ref Prél.	Descriptif	Résultat	Conclusion
D1 - R+1	Vol 18 (Rangement)	Faux plafonds	Panneaux et plaques	S129	Sondage et extension de la ZPSO du prélèvement P20		002ER 06123 5 n°20 - 1	002ER 06123 5 n°20 Phase 2	Papier peint / Plâtre / Carton - Souple Fibreux / Effritable Fibreux / Souple Fibreux - Blanc / Blanc / Marron	Négatif	Négatif sur analyse
D1 - R+1	Vol 19 (Archives 3)	Faux plafonds	Panneaux et plaques	S139	Sondage et extension de la ZPSO du prélèvement P20		002ER 06123 5 n°20 - 1	002ER 06123 5 n°20 Phase 2	Papier peint / Plâtre / Carton - Souple Fibreux / Effritable Fibreux / Souple Fibreux - Blanc / Blanc / Marron	Négatif	Négatif sur analyse
D1 - R+1	Vol 18 (Rangement) - Vol 19 (Archives 3)	Faux plafonds	Panneaux et plaques	S129 - S139	Sondage et extension de la ZPSO du prélèvement P20		002ER 06123 5 n°20 - 1	002ER 06123 5 n°20 Phase 2	Papier peint / Plâtre / Carton - Souple Fibreux / Effritable Fibreux / Souple Fibreux - Blanc / Blanc / Marron	Négatif	Négatif sur analyse

GRILLE DE RÉSULTAT DU REPÉRAGE DES MPCA POUR LA CATEGORIE : Plafond et faux-plafonds

Plan	Localisation	Composant	Partie composant	Réf action	Observation	Précision loc.	Ref photo	Ref Prél.	Descriptif	Résultat	Conclusion
D1 - R+1	Vol 6 (Réserve)	Plafonds	Enduits ciment	P23	Réalisation d'un prélevement		002ER 06123 5 n°23 - 1	002ER 06123 5 n°23	Peinture / Enduit type plâtre / Ciment - Effritable / Effritable / Effritable - Beige / Blanc / Gris	Négatif	Négatif sur analyse
D1 - R+1	Vol 11 (Stock 2)	Plafonds	Enduits ciment	S75	Sondage et extension de la ZPSO du prélèvement P23		002ER 06123 5 n°23 - 1	002ER 06123 5 n°23	Peinture / Enduit type plâtre / Ciment - Effritable / Effritable / Effritable - Beige / Blanc / Gris	Négatif	Négatif sur analyse
D1 - R+1	1480	Plafonds	Enduits ciment	S1170	Sondage et extension de la ZPSO du prélèvement P23		002ER 06123 5 n°23 - 1	002ER 06123 5 n°23	Peinture / Enduit type plâtre / Ciment - Effritable / Effritable / Effritable - Beige / Blanc / Gris	Négatif	Négatif sur analyse

GRILLE DE RÉSULTAT DU REPÉRAGE DES MPCA POUR LA CATEGORIE : Plafond et faux-plafonds

Plan	Localisation	Composant	Partie composant	Réf action	Observation	Précision loc.	Ref photo	Ref Prél.	Descriptif	Résultat	Conclusion
D1 - R+1	Vol 11 (Stock 2) - 1480	Plafonds	Enduits ciment	S75 - S1170	Sondage et extension de la ZPSO du prélèvement P23		002ER 06123 5 n°23 - 1	002ER 06123 5 n°23	Peinture / Enduit type plâtre / Ciment - Effritable / Effritable / Effritable - Beige / Blanc / Gris	Négatif	Négatif sur analyse
D1 - R+1	Vol 17 (Cage escalier 2)	Plafonds	Enduits plâtre	P42	Réalisation d'un prélevement		002ER 06123 5 n°42 - 1	002ER 06123 5 n°42	Peinture / Enduit type plâtre - Effritable / Effritable - Blanc / Beige	Négatif	Négatif sur analyse
D1 - R+1	Vol 17 (Cage escalier 2)	Paillasse	Enduits plâtre	P43	Réalisation d'un prélevement		002ER 06123 5 n°43 - 1	002ER 06123 5 n°43	Peinture / Enduit type plâtre - Effritable / Effritable - Blanc / Beige	Négatif	Négatif sur analyse
D1 - R+1	Vol 20 (Archives 4)	Faux plafonds	Panneaux et plaques	P51	Réalisation d'un prélevement		002ER 06123 5 n°51 - 1	002ER 06123 5 n°51	Faux plafond - Effritable Fibreux - Blanc	Négatif	Négatif sur analyse
D1 - R+1	1620A	Faux plafonds	Panneaux et plaques	S1366	Sondage et extension de la ZPSO du prélèvement P51		002ER 06123 5 n°51 - 1	002ER 06123 5 n°51	Faux plafond - Effritable Fibreux - Blanc	Négatif	Négatif sur analyse

GRILLE DE RÉSULTAT DU REPÉRAGE DES MPCA POUR LA CATEGORIE : Plafond et faux-plafonds

Plan	Localisation	Composant	Partie composant	Réf action	Observation	Précision loc.	Ref photo	Ref Prél.	Descriptif	Résultat	Conclusion
D1 - R+1	1620B	Faux plafonds	Panneaux et plaques	S1377	Sondage et extension de la ZPSO du prélèvement P51		002ER061235 n°51 - 1	002ER061235 n°51	Faux plafond - Effritable Fibreux - Blanc	Négatif	Négatif sur analyse
D1 - R+1	1620A - 1620B	Faux plafonds	Panneaux et plaques	S1366 - S1377	Sondage et extension de la ZPSO du prélèvement P51		002ER061235 n°51 - 1	002ER061235 n°51	Faux plafond - Effritable Fibreux - Blanc	Négatif	Négatif sur analyse
D1 - R+1	Vol 21 (Ascenseur D)	Faux plafonds	Panneaux et plaques	S160	Réalisation d'un sondage		S160 - 1				Négatif sur document Panneaux métallique
D1 - R+1	Vol 23 (Cage escalier 3)	Plafonds	Enduits projetés	P55	Réalisation d'un prélevement		002ER061235 n°55 - 1	002ER061235 n°55	Peinture / Enduit type plâtre - Effritable / Effritable - Blanc / Blanc	Négatif	Négatif sur analyse
D1 - R+1	Vol 23 (Cage escalier 3)	Paillasse	Enduits projetés	P56	Réalisation d'un prélevement		002ER061235 n°56 - 1	002ER061235 n°56	Peinture / Enduit type plâtre - Effritable / Effritable - Blanc / Blanc	Négatif	Négatif sur analyse

GRILLE DE RÉSULTAT DU REPÉRAGE DES MPCA POUR LA CATEGORIE : Plafond et faux-plafonds

Plan	Localisation	Composant	Partie composant	Réf action	Observation	Précision loc.	Ref photo	Ref Prél.	Descriptif	Résultat	Conclusion
D1 - R+1	Vol 24 (W.C)	Faux plafonds	Panneaux et plaques	P66	Réalisation d'un prélevement		002ER 06123 5 n°66 - 1	002ER 06123 5 n°66	Peinture / Carton / Plâtre / Carton - Effritable / Souple Fibreux / Effritable / Souple Fibreux - Blanc / Marron / Blanc / Marron	Négatif	Négatif sur analyse
D1 - R+1	Vol 237	Faux plafonds	Panneaux et plaques	S803	Sondage et extension de la ZPSO du prélèvement P66		002ER 06123 5 n°66 - 1	002ER 06123 5 n°66	Peinture / Carton / Plâtre / Carton - Effritable / Souple Fibreux / Effritable / Souple Fibreux - Blanc / Marron / Blanc / Marron	Négatif	Négatif sur analyse

GRILLE DE RÉSULTAT DU REPÉRAGE DES MPCA POUR LA CATEGORIE : Plafond et faux-plafonds

Plan	Localisation	Composant	Partie composant	Réf action	Observation	Précision loc.	Ref photo	Ref Prél.	Descriptif	Résultat	Conclusion
D1 - R+1	Vol 241	Faux plafonds	Panneaux et plaques	S808	Sondage et extension de la ZPSO du prélèvement P66		002ER 06123 5 n°66 - 1	002ER 06123 5 n°66	Peinture / Carton / Plâtre / Carton - Effritable / Souple Fibreux / Effritable / Souple Fibreux - Blanc / Marron / Blanc / Marron	Négatif	Négatif sur analyse
D1 - R+1	Vol 242	Faux plafonds	Panneaux et plaques	S809	Sondage et extension de la ZPSO du prélèvement P66		002ER 06123 5 n°66 - 1	002ER 06123 5 n°66	Peinture / Carton / Plâtre / Carton - Effritable / Souple Fibreux / Effritable / Souple Fibreux - Blanc / Marron / Blanc / Marron	Négatif	Négatif sur analyse

GRILLE DE RÉSULTAT DU REPÉRAGE DES MPCA POUR LA CATEGORIE : Plafond et faux-plafonds

Plan	Localisation	Composant	Partie composant	Réf action	Observation	Précision loc.	Ref photo	Ref Prél.	Descriptif	Résultat	Conclusion
D1 - R+1	Vol 237 - Vol 241 - Vol 242	Faux plafonds	Panneaux et plaques	S803 - S808 - S809	Sondage et extension de la ZPSO du prélèvement P66		002ER061235 n°66 - 1	002ER061235 n°66	Peinture / Carton / Plâtre / Carton - Effritable / Souple Fibreux / Effritable / Souple Fibreux - Blanc / Marron / Blanc / Marron	Négatif	Négatif sur analyse
D1 - R+1	1257	Faux plafonds	Panneaux et plaques	S188	Réalisation d'un sondage		S188 - 1				Négatif sur marquage réent 2008
D1 - R+1	1256	Faux plafonds	Panneaux et plaques	S188	Sondage et extension de la ZPSO du sondage S188		S188 - 1				Négatif sur marquage réent 2008
D1 - R+1	1255	Faux plafonds	Panneaux et plaques	S188	Sondage et extension de la ZPSO du sondage S188		S188 - 1				Négatif sur marquage réent 2008
D1 - R+1	1254	Faux plafonds	Panneaux et plaques	S188	Sondage et extension de la ZPSO du sondage S188		S188 - 1				Négatif sur marquage réent 2008

GRILLE DE RÉSULTAT DU REPÉRAGE DES MPCA POUR LA CATEGORIE : Plafond et faux-plafonds

Plan	Localisation	Composant	Partie composant	Réf action	Observation	Précision loc.	Ref photo	Ref Prél.	Descriptif	Résultat	Conclusion
D1 - R+1	1253	Faux plafonds	Panneaux et plaques	S188	Sondage et extension de la ZPSO du sondage S188		S188 - 1				Négatif sur marqua geréce nt 2008
D1 - R+1	1252	Faux plafonds	Panneaux et plaques	S188	Sondage et extension de la ZPSO du sondage S188		S188 - 1				Négatif sur marqua geréce nt 2008
D1 - R+1	1251	Faux plafonds	Panneaux et plaques	S188	Sondage et extension de la ZPSO du sondage S188		S188 - 1				Négatif sur marqua geréce nt 2008
D1 - R+1	1250	Faux plafonds	Panneaux et plaques	S188	Sondage et extension de la ZPSO du sondage S188		S188 - 1				Négatif sur marqua geréce nt 2008
D1 - R+1	1258	Faux plafonds	Panneaux et plaques	S188	Sondage et extension de la ZPSO du sondage S188		S188 - 1				Négatif sur marqua geréce nt 2008
D1 - R+1	1259	Faux plafonds	Panneaux et plaques	S188	Sondage et extension de la ZPSO du sondage S188		S188 - 1				Négatif sur marqua geréce nt 2008
D1 - R+1	1260	Faux plafonds	Panneaux et plaques	S188	Sondage et extension de la ZPSO du sondage S188		S188 - 1				Négatif sur marqua geréce nt 2008

GRILLE DE RÉSULTAT DU REPÉRAGE DES MPCA POUR LA CATEGORIE : Plafond et faux-plafonds

Plan	Localisation	Composant	Partie composant	Réf action	Observation	Précision loc.	Ref photo	Ref Prél.	Descriptif	Résultat	Conclusion
D1 - R+1	1261	Faux plafonds	Panneaux et plaques	S188	Sondage et extension de la ZPSO du sondage S188		S188 - 1				Négatif sur marqua geréce nt 2008
D1 - R+1	1268	Faux plafonds	Panneaux et plaques	S188	Sondage et extension de la ZPSO du sondage S188		S188 - 1				Négatif sur marqua geréce nt 2008
D1 - R+1	1267	Faux plafonds	Panneaux et plaques	S188	Sondage et extension de la ZPSO du sondage S188		S188 - 1				Négatif sur marqua geréce nt 2008
D1 - R+1	1266	Faux plafonds	Panneaux et plaques	S188	Sondage et extension de la ZPSO du sondage S188		S188 - 1				Négatif sur marqua geréce nt 2008
D1 - R+1	1265	Faux plafonds	Panneaux et plaques	S188	Sondage et extension de la ZPSO du sondage S188		S188 - 1				Négatif sur marqua geréce nt 2008
D1 - R+1	1264	Faux plafonds	Panneaux et plaques	S188	Sondage et extension de la ZPSO du sondage S188		S188 - 1				Négatif sur marqua geréce nt 2008
D1 - R+1	1263	Faux plafonds	Panneaux et plaques	S188	Sondage et extension de la ZPSO du sondage S188		S188 - 1				Négatif sur marqua geréce nt 2008

GRILLE DE RÉSULTAT DU REPÉRAGE DES MPCA POUR LA CATEGORIE : Plafond et faux-plafonds

Plan	Localisation	Composant	Partie composant	Réf action	Observation	Précision loc.	Ref photo	Ref Prél.	Descriptif	Résultat	Conclusion
D1 - R+1	1262	Faux plafonds	Panneaux et plaques	S188	Sondage et extension de la ZPSO du sondage S188		S188 - 1				Négatif sur marqua geréce nt 2008
D1 - R+1	1515	Faux plafonds	Panneaux et plaques	S188	Sondage et extension de la ZPSO du sondage S188		S188 - 1				Négatif sur marqua geréce nt 2008
D1 - R+1	1514	Faux plafonds	Panneaux et plaques	S188	Sondage et extension de la ZPSO du sondage S188		S188 - 1				Négatif sur marqua geréce nt 2008
D1 - R+1	1513	Faux plafonds	Panneaux et plaques	S188	Sondage et extension de la ZPSO du sondage S188		S188 - 1				Négatif sur marqua geréce nt 2008
D1 - R+1	1512	Faux plafonds	Panneaux et plaques	S188	Sondage et extension de la ZPSO du sondage S188		S188 - 1				Négatif sur marqua geréce nt 2008
D1 - R+1	1511	Faux plafonds	Panneaux et plaques	S188	Sondage et extension de la ZPSO du sondage S188		S188 - 1				Négatif sur marqua geréce nt 2008
D1 - R+1	1510	Faux plafonds	Panneaux et plaques	S188	Sondage et extension de la ZPSO du sondage S188		S188 - 1				Négatif sur marqua geréce nt 2008

GRILLE DE RÉSULTAT DU REPÉRAGE DES MPCA POUR LA CATEGORIE : Plafond et faux-plafonds

Plan	Localisation	Composant	Partie composant	Réf action	Observation	Précision loc.	Ref photo	Ref Prél.	Descriptif	Résultat	Conclusion
D1 - R+1	1509	Faux plafonds	Panneaux et plaques	S188	Sondage et extension de la ZPSO du sondage S188		S188 - 1				Négatif sur marquage réent 2008
D1 - R+1	1508	Faux plafonds	Panneaux et plaques	S188	Sondage et extension de la ZPSO du sondage S188		S188 - 1				Négatif sur marquage réent 2008
D1 - R+1	1506	Faux plafonds	Panneaux et plaques	S188	Sondage et extension de la ZPSO du sondage S188		S188 - 1				Négatif sur marquage réent 2008
D1 - R+1	1505	Faux plafonds	Panneaux et plaques	S188	Sondage et extension de la ZPSO du sondage S188		S188 - 1				Négatif sur marquage réent 2008
D1 - R+1	1504	Faux plafonds	Panneaux et plaques	S188	Sondage et extension de la ZPSO du sondage S188		S188 - 1				Négatif sur marquage réent 2008
D1 - R+1	1503	Faux plafonds	Panneaux et plaques	S188	Sondage et extension de la ZPSO du sondage S188		S188 - 1				Négatif sur marquage réent 2008
D1 - R+1	1502	Faux plafonds	Panneaux et plaques	S188	Sondage et extension de la ZPSO du sondage S188		S188 - 1				Négatif sur marquage réent 2008

GRILLE DE RÉSULTAT DU REPÉRAGE DES MPCA POUR LA CATEGORIE : Plafond et faux-plafonds

Plan	Localisation	Composant	Partie composant	Réf action	Observation	Précision loc.	Ref photo	Ref Prél.	Descriptif	Résultat	Conclusion
D1 - R+1	1501	Faux plafonds	Panneaux et plaques	S188	Sondage et extension de la ZPSO du sondage S188		S188 - 1				Négatif sur marqua geréce nt 2008
D1 - R+1	1444	Faux plafonds	Panneaux et plaques	S188	Sondage et extension de la ZPSO du sondage S188		S188 - 1				Négatif sur marqua geréce nt 2008
D1 - R+1	1443	Faux plafonds	Panneaux et plaques	S188	Sondage et extension de la ZPSO du sondage S188		S188 - 1				Négatif sur marqua geréce nt 2008
D1 - R+1	1442	Faux plafonds	Panneaux et plaques	S188	Sondage et extension de la ZPSO du sondage S188		S188 - 1				Négatif sur marqua geréce nt 2008
D1 - R+1	1441	Faux plafonds	Panneaux et plaques	S188	Sondage et extension de la ZPSO du sondage S188		S188 - 1				Négatif sur marqua geréce nt 2008
D1 - R+1	1402	Faux plafonds	Panneaux et plaques	S188	Sondage et extension de la ZPSO du sondage S188		S188 - 1				Négatif sur marqua geréce nt 2008
D1 - R+1	Vol 233	Faux plafonds	Panneaux et plaques	S188	Sondage et extension de la ZPSO du sondage S188		S188 - 1				Négatif sur marqua geréce nt 2008

GRILLE DE RÉSULTAT DU REPÉRAGE DES MPCA POUR LA CATEGORIE : Plafond et faux-plafonds

Plan	Localisation	Composant	Partie composant	Réf action	Observation	Précision loc.	Ref photo	Ref Prél.	Descriptif	Résultat	Conclusion
D1 - R+1	1405	Faux plafonds	Panneaux et plaques	S188	Sondage et extension de la ZPSO du sondage S188		S188 - 1				Négatif sur marquagerécent 2008
D1 - R+1	1406	Faux plafonds	Panneaux et plaques	S188	Sondage et extension de la ZPSO du sondage S188		S188 - 1				Négatif sur marquagerécent 2008
D1 - R+1	1487	Faux plafonds	Panneaux et plaques	S188	Sondage et extension de la ZPSO du sondage S188		S188 - 1				Négatif sur marquagerécent 2008
D1 - R+1	Vol 88	Faux plafonds	Métallique brut	S218	Réalisation d'un sondage		S218 - 1				Materiau ne contenant pas d'amiante par nature
D1 - R+1	Vol 88	Faux plafonds	Métallique brut	S218	Sondage et extension de la ZPSO du sondage S218		S218 - 1				Materiau ne contenant pas d'amiante par nature

GRILLE DE RÉSULTAT DU REPÉRAGE DES MPCA POUR LA CATEGORIE : Plafond et faux-plafonds

Plan	Localisation	Composant	Partie composant	Réf action	Observation	Précision loc.	Ref photo	Ref Prél.	Descriptif	Résultat	Conclusion
D1 - R+1	Vol 166	Faux plafonds	Métallique brut	S218	Sondage et extension de la ZPSO du sondage S218		S218 - 1				Materiau ne contenant pas d'amiante par nature
D1 - R+1	Vol 236	Faux plafonds	Métallique brut	S218	Sondage et extension de la ZPSO du sondage S218		S218 - 1				Materiau ne contenant pas d'amiante par nature
D1 - R+1	1424	Faux plafonds	Métallique brut	S218	Sondage et extension de la ZPSO du sondage S218		S218 - 1				Materiau ne contenant pas d'amiante par nature
D1 - R+1	Vol 38	Faux plafonds	Métallique brut	S218	Sondage et extension de la ZPSO du sondage S218		S218 - 1				Materiau ne contenant pas d'amiante par nature
D1 - R+1	Vol 37	Faux plafonds	Métallique brut	S218	Sondage et extension de la ZPSO du sondage S218		S218 - 1				Materiau ne contenant pas d'amiante par nature

GRILLE DE RÉSULTAT DU REPÉRAGE DES MPCA POUR LA CATEGORIE : Plafond et faux-plafonds

Plan	Localisation	Composant	Partie composant	Réf action	Observation	Précision loc.	Ref photo	Ref Prél.	Descriptif	Résultat	Conclusion
D1 - R+1	1129	Faux plafonds	Panneaux et plaques	P174	Réalisation d'un prélevement	moucheté	002ER 06123 5-2 n °174 - 1	P174	Peinture / Enduit / Faux-plafond - Effritable / Effritable / Effritable Fibreux - Blanc / Blanc / Beige	Négatif	Négatif sur analyse
D1 - R+1	1130	Faux plafonds	Panneaux et plaques	S526	Sondage et extension de la ZPSO du prélèvement P174	moucheté	002ER 06123 5-2 n °174 - 1	P174	Peinture / Enduit / Faux-plafond - Effritable / Effritable / Effritable Fibreux - Blanc / Blanc / Beige	Négatif	Négatif sur analyse
D1 - R+1	1131	Faux plafonds	Panneaux et plaques	S527	Sondage et extension de la ZPSO du prélèvement P174	moucheté	002ER 06123 5-2 n °174 - 1	P174	Peinture / Enduit / Faux-plafond - Effritable / Effritable / Effritable Fibreux - Blanc / Blanc / Beige	Négatif	Négatif sur analyse

GRILLE DE RÉSULTAT DU REPÉRAGE DES MPCA POUR LA CATEGORIE : Plafond et faux-plafonds

Plan	Localisation	Composant	Partie composant	Réf action	Observation	Précision loc.	Ref photo	Ref Prél.	Descriptif	Résultat	Conclusion
D1 - R+1	1132	Faux plafonds	Panneaux et plaques	S528	Sondage et extension de la ZPSO du prélèvement P174	moucheté	002ER 06123 5-2 n °174 - 1	P174	Peinture / Enduit / Faux-plafond - Effritable / Effritable / Effritable Fibreux - Blanc / Blanc / Beige	Négatif	Négatif sur analyse
D1 - R+1	1134	Faux plafonds	Panneaux et plaques	S529	Sondage et extension de la ZPSO du prélèvement P174	moucheté	002ER 06123 5-2 n °174 - 1	P174	Peinture / Enduit / Faux-plafond - Effritable / Effritable / Effritable Fibreux - Blanc / Blanc / Beige	Négatif	Négatif sur analyse
D1 - R+1	1133	Faux plafonds	Panneaux et plaques	S530	Sondage et extension de la ZPSO du prélèvement P174	moucheté	002ER 06123 5-2 n °174 - 1	P174	Peinture / Enduit / Faux-plafond - Effritable / Effritable / Effritable Fibreux - Blanc / Blanc / Beige	Négatif	Négatif sur analyse

GRILLE DE RÉSULTAT DU REPÉRAGE DES MPCA POUR LA CATEGORIE : Plafond et faux-plafonds

Plan	Localisation	Composant	Partie composant	Réf action	Observation	Précision loc.	Ref photo	Ref Prél.	Descriptif	Résultat	Conclusion
D1 - R+1	1130 - 1131 - 1132 - 1134 - 1133	Faux plafonds	Panneaux et plaques	S526 - S527 - S528 - S529 - S530	Sondage et extension de la ZPSO du prélèvement P174	moucheté	002ER 06123 5-2 n °174 - 1	P174	Peinture / Enduit / Faux-plafond - Effritable / Effritable / Effritable Fibreux - Blanc / Blanc / Beige	Négatif	Négatif sur analyse
D1 - R+1	1412	Faux plafonds	Panneaux et plaques	P224	Réalisation d'un prélevement	Beige jaune	002ER 06123 5-2 n °224 - 1	P224	Peinture / Laine - Effritable / Souple Fibreux - Blanc / Jaune	Négatif	Négatif sur analyse
D1 - R+1	Vol 232	Faux plafonds	metallique non demontable	I5			I5 - 1				non demontable
D1 - R+1	Vol 231	Faux plafonds	metallique non demontable	I5			I5 - 1				non demontable
D1 - R+1	1483C	Faux plafonds	metallique non demontable	I5			I5 - 1				non demontable
D1 - R+1	1700	Faux plafonds	Panneaux et plaques	P315	Réalisation d'un prélevement	dur	002ER 06123 5-2 n °315 - 1	P315	Peinture / Faux plafond - Effritable / Effritable Fibreux - Blanc / Beige	Négatif	Négatif sur analyse

GRILLE DE RÉSULTAT DU REPÉRAGE DES MPCA POUR LA CATEGORIE : Plafond et faux-plafonds

Plan	Localisation	Composant	Partie composant	Réf action	Observation	Précision loc.	Ref photo	Ref Prél.	Descriptif	Résultat	Conclusion
D1 - R+1	Vol 286	Faux plafonds	Panneaux et plaques	S984	Sondage et extension de la ZPSO du prélèvement P315	dur	002ER 06123 5-2 n °315 - 1	P315	Peinture / Faux plafond - Effritable / Effritable Fibreux - Blanc / Beige	Négatif	Négatif sur analyse
D1 - R+1	Vol 287	Faux plafonds	Panneaux et plaques	S985	Sondage et extension de la ZPSO du prélèvement P315	dur	002ER 06123 5-2 n °315 - 1	P315	Peinture / Faux plafond - Effritable / Effritable Fibreux - Blanc / Beige	Négatif	Négatif sur analyse
D1 - R+1	Vol 338	Faux plafonds	Panneaux et plaques	S1087	Sondage et extension de la ZPSO du prélèvement P315	dur	002ER 06123 5-2 n °315 - 1	P315	Peinture / Faux plafond - Effritable / Effritable Fibreux - Blanc / Beige	Négatif	Négatif sur analyse
D1 - R+1	Vol 339	Faux plafonds	Panneaux et plaques	S1088	Sondage et extension de la ZPSO du prélèvement P315	dur	002ER 06123 5-2 n °315 - 1	P315	Peinture / Faux plafond - Effritable / Effritable Fibreux - Blanc / Beige	Négatif	Négatif sur analyse
D1 - R+1	1613B	Faux plafonds	Panneaux et plaques	S1096	Sondage et extension de la ZPSO du prélèvement P315	dur	002ER 06123 5-2 n °315 - 1	P315	Peinture / Faux plafond - Effritable / Effritable Fibreux - Blanc / Beige	Négatif	Négatif sur analyse

GRILLE DE RÉSULTAT DU REPÉRAGE DES MPCA POUR LA CATEGORIE : Plafond et faux-plafonds

Plan	Localisation	Composant	Partie composant	Réf action	Observation	Précision loc.	Ref photo	Ref Prél.	Descriptif	Résultat	Conclusion
D1 - R+1	Vol 369	Faux plafonds	Panneaux et plaques	S1608	Sondage et extension de la ZPSO du prélèvement P315	dur	002ER 06123 5-2 n °315 - 1	P315	Peinture / Faux plafond - Effritable / Effritable Fibreux - Blanc / Beige	Négatif	Négatif sur analyse
D1 - R+1	Vol 368	Faux plafonds	Panneaux et plaques	S1609	Sondage et extension de la ZPSO du prélèvement P315	dur	002ER 06123 5-2 n °315 - 1	P315	Peinture / Faux plafond - Effritable / Effritable Fibreux - Blanc / Beige	Négatif	Négatif sur analyse
D1 - R+1	Vol 286 - Vol 287 - Vol 338 - Vol 339 - 1613B - Vol 369 - Vol 368	Faux plafonds	Panneaux et plaques	S984 - S985 - S1087 - S1088 - S1096 - S1608 - S1609	Sondage et extension de la ZPSO du prélèvement P315	dur	002ER 06123 5-2 n °315 - 1	P315	Peinture / Faux plafond - Effritable / Effritable Fibreux - Blanc / Beige	Négatif	Négatif sur analyse
D1 - R+1	1170	Faux plafonds	Film réfléchissant	S1013	Réalisation d'un sondage						Présence sur document Voir ancien rapport Cabex n °JV4659

GRILLE DE RÉSULTAT DU REPÉRAGE DES MPCA POUR LA CATEGORIE : Plafond et faux-plafonds

Plan	Localisation	Composant	Partie composant	Réf action	Observation	Précision loc.	Ref photo	Ref Prél.	Descriptif	Résultat	Conclusion
D1 - R+1	1169	Faux plafonds	Film réfléchissant	S1016 (S1013)	Sondage et extension de la ZPSO du sondage S1013						Présence sur document Voir ancien rapport Cabex n °JV4659
D1 - R+1	1171	Faux plafonds	Film réfléchissant	S1015 (S1013)	Sondage et extension de la ZPSO du sondage S1013						Présence sur document Voir ancien rapport Cabex n °JV4659
D1 - R+1	1172	Faux plafonds	Film réfléchissant	S1014 (S1013)	Sondage et extension de la ZPSO du sondage S1013						Présence sur document Voir ancien rapport Cabex n °JV4659

GRILLE DE RÉSULTAT DU REPÉRAGE DES MPCA POUR LA CATEGORIE : Plafond et faux-plafonds

Plan	Localisation	Composant	Partie composant	Réf action	Observation	Précision loc.	Ref photo	Ref Prél.	Descriptif	Résultat	Conclusion
D1 - R+1	1164	Faux plafonds	Film réfléchissant	S1021 (S1013)	Sondage et extension de la ZPSO du sondage S1013						Présence sur document Voir ancien rapport Cabex n °JV4659
D1 - R+1	1163	Faux plafonds	Film réfléchissant	S1020 (S1013)	Sondage et extension de la ZPSO du sondage S1013						Présence sur document Voir ancien rapport Cabex n °JV4659
D1 - R+1	1162	Faux plafonds	Film réfléchissant	S1019 (S1013)	Sondage et extension de la ZPSO du sondage S1013						Présence sur document Voir ancien rapport Cabex n °JV4659

GRILLE DE RÉSULTAT DU REPÉRAGE DES MPCA POUR LA CATEGORIE : Plafond et faux-plafonds

Plan	Localisation	Composant	Partie composant	Réf action	Observation	Précision loc.	Ref photo	Ref Prél.	Descriptif	Résultat	Conclusion
D1 - R+1	1161	Faux plafonds	Film réfléchissant	S1018 (S1013)	Sondage et extension de la ZPSO du sondage S1013						Présence sur document Voir ancien rapport Cabex n °JV4659
D1 - R+1	1613C	Faux plafonds	Film réfléchissant	S1032 (S1013)	Sondage et extension de la ZPSO du sondage S1013						Présence sur document Voir ancien rapport Cabex n °JV4659
D1 - R+1	1613D	Faux plafonds	Film réfléchissant	S1033 (S1013)	Sondage et extension de la ZPSO du sondage S1013						Présence sur document Voir ancien rapport Cabex n °JV4659

GRILLE DE RÉSULTAT DU REPÉRAGE DES MPCA POUR LA CATEGORIE : Plafond et faux-plafonds

Plan	Localisation	Composant	Partie composant	Réf action	Observation	Précision loc.	Ref photo	Ref Prél.	Descriptif	Résultat	Conclusion
D1 - R+1	1614	Faux plafonds	Film réfléchissant	S1030 (S1013)	Sondage et extension de la ZPSO du sondage S1013						Présence sur document Voir ancien rapport Cabex n °JV4659
D1 - R+1	1614B	Faux plafonds	Film réfléchissant	S1029 (S1013)	Sondage et extension de la ZPSO du sondage S1013						Présence sur document Voir ancien rapport Cabex n °JV4659
D1 - R+1	1160	Faux plafonds	Film réfléchissant	S1481 (S1013)	Sondage et extension de la ZPSO du sondage S1013						Présence sur document Voir ancien rapport Cabex n °JV4659

GRILLE DE RÉSULTAT DU REPÉRAGE DES MPCA POUR LA CATEGORIE : Plafond et faux-plafonds

Plan	Localisation	Composant	Partie composant	Réf action	Observation	Précision loc.	Ref photo	Ref Prél.	Descriptif	Résultat	Conclusion
D1 - R+1	1615	Faux plafonds	Film réfléchissant	S1028 (S1013)	Sondage et extension de la ZPSO du sondage S1013						Présence sur document Voir ancien rapport Cabex n °JV4659
D1 - R+1	1616	Faux plafonds	Film réfléchissant	S1027 (S1013)	Sondage et extension de la ZPSO du sondage S1013						Présence sur document Voir ancien rapport Cabex n °JV4659
D1 - R+1	1159	Faux plafonds	Film réfléchissant	S1483 (S1013)	Sondage et extension de la ZPSO du sondage S1013						Présence sur document Voir ancien rapport Cabex n °JV4659

GRILLE DE RÉSULTAT DU REPÉRAGE DES MPCA POUR LA CATEGORIE : Plafond et faux-plafonds

Plan	Localisation	Composant	Partie composant	Réf action	Observation	Précision loc.	Ref photo	Ref Prél.	Descriptif	Résultat	Conclusion
D1 - R+1	1158	Faux plafonds	Film réfléchissant	S1482 (S1013)	Sondage et extension de la ZPSO du sondage S1013						Présence sur document Voir ancien rapport Cabex n °JV4659
D1 - R+1	1617	Faux plafonds	Film réfléchissant	S1026 (S1013)	Sondage et extension de la ZPSO du sondage S1013						Présence sur document Voir ancien rapport Cabex n °JV4659
D1 - R+1	1157	Faux plafonds	Film réfléchissant	S1484 (S1013)	Sondage et extension de la ZPSO du sondage S1013						Présence sur document Voir ancien rapport Cabex n °JV4659

GRILLE DE RÉSULTAT DU REPÉRAGE DES MPCA POUR LA CATEGORIE : Plafond et faux-plafonds

Plan	Localisation	Composant	Partie composant	Réf action	Observation	Précision loc.	Ref photo	Ref Prél.	Descriptif	Résultat	Conclusion
D1 - R+1	1618	Faux plafonds	Film réfléchissant	S1025 (S1013)	Sondage et extension de la ZPSO du sondage S1013						Présence sur document Voir ancien rapport Cabex n °JV4659
D1 - R+1	1156	Faux plafonds	Film réfléchissant	S1485 (S1013)	Sondage et extension de la ZPSO du sondage S1013						Présence sur document Voir ancien rapport Cabex n °JV4659
D1 - R+1	1155	Faux plafonds	Film réfléchissant	S1486 (S1013)	Sondage et extension de la ZPSO du sondage S1013						Présence sur document Voir ancien rapport Cabex n °JV4659

GRILLE DE RÉSULTAT DU REPÉRAGE DES MPCA POUR LA CATEGORIE : Plafond et faux-plafonds

Plan	Localisation	Composant	Partie composant	Réf action	Observation	Précision loc.	Ref photo	Ref Prél.	Descriptif	Résultat	Conclusion
D1 - R+1	1154	Faux plafonds	Film réfléchissant	S1487 (S1013)	Sondage et extension de la ZPSO du sondage S1013						Présence sur document Voir ancien rapport Cabex n °JV4659
D1 - R+1	1153	Faux plafonds	Film réfléchissant	S1488 (S1013)	Sondage et extension de la ZPSO du sondage S1013						Présence sur document Voir ancien rapport Cabex n °JV4659
D1 - R+1	1152	Faux plafonds	Film réfléchissant	S1489 (S1013)	Sondage et extension de la ZPSO du sondage S1013						Présence sur document Voir ancien rapport Cabex n °JV4659

GRILLE DE RÉSULTAT DU REPÉRAGE DES MPCA POUR LA CATEGORIE : Plafond et faux-plafonds

Plan	Localisation	Composant	Partie composant	Réf action	Observation	Précision loc.	Ref photo	Ref Prél.	Descriptif	Résultat	Conclusion
D1 - R+1	1151	Faux plafonds	Film réfléchissant	S1490 (S1013)	Sondage et extension de la ZPSO du sondage S1013						Présence sur document Voir ancien rapport Cabex n °JV4659
D1 - R+1	1150	Faux plafonds	Film réfléchissant	S1491 (S1013)	Sondage et extension de la ZPSO du sondage S1013						Présence sur document Voir ancien rapport Cabex n °JV4659
D1 - R+1	1180	Faux plafonds	Film réfléchissant	S1494 (S1013)	Sondage et extension de la ZPSO du sondage S1013						Présence sur document Voir ancien rapport Cabex n °JV4659

GRILLE DE RÉSULTAT DU REPÉRAGE DES MPCA POUR LA CATEGORIE : Plafond et faux-plafonds

Plan	Localisation	Composant	Partie composant	Réf action	Observation	Précision loc.	Ref photo	Ref Prél.	Descriptif	Résultat	Conclusion
D1 - R+1	1179	Faux plafonds	Film réfléchissant	S1493 (S1013)	Sondage et extension de la ZPSO du sondage S1013						Présence sur document Voir ancien rapport Cabex n °JV4659
D1 - R+1	1178	Faux plafonds	Film réfléchissant	S1492 (S1013)	Sondage et extension de la ZPSO du sondage S1013						Présence sur document Voir ancien rapport Cabex n °JV4659
D1 - R+1	1177	Faux plafonds	Film réfléchissant	S1495 (S1013)	Sondage et extension de la ZPSO du sondage S1013						Présence sur document Voir ancien rapport Cabex n °JV4659

GRILLE DE RÉSULTAT DU REPÉRAGE DES MPCA POUR LA CATEGORIE : Plafond et faux-plafonds

Plan	Localisation	Composant	Partie composant	Réf action	Observation	Précision loc.	Ref photo	Ref Prél.	Descriptif	Résultat	Conclusion
D1 - R+1	1176	Faux plafonds	Film réfléchissant	S1496 (S1013)	Sondage et extension de la ZPSO du sondage S1013						Présence sur document Voir ancien rapport Cabex n °JV4659
D1 - R+1	1175	Faux plafonds	Film réfléchissant	S1497 (S1013)	Sondage et extension de la ZPSO du sondage S1013						Présence sur document Voir ancien rapport Cabex n °JV4659
D1 - R+1	1174	Faux plafonds	Film réfléchissant	S1498 (S1013)	Sondage et extension de la ZPSO du sondage S1013						Présence sur document Voir ancien rapport Cabex n °JV4659

GRILLE DE RÉSULTAT DU REPÉRAGE DES MPCA POUR LA CATEGORIE : Plafond et faux-plafonds

Plan	Localisation	Composant	Partie composant	Réf action	Observation	Précision loc.	Ref photo	Ref Prél.	Descriptif	Résultat	Conclusion
D1 - R+1	1114	Faux plafonds	Film réfléchissant	S1501 (S1013)	Sondage et extension de la ZPSO du sondage S1013						Présence sur document Voir ancien rapport Cabex n °JV4659
D1 - R+1	1173	Faux plafonds	Film réfléchissant	S1499 (S1013)	Sondage et extension de la ZPSO du sondage S1013						Présence sur document Voir ancien rapport Cabex n °JV4659
D1 - R+1	1115	Faux plafonds	Film réfléchissant	S1500 (S1013)	Sondage et extension de la ZPSO du sondage S1013						Présence sur document Voir ancien rapport Cabex n °JV4659

GRILLE DE RÉSULTAT DU REPÉRAGE DES MPCA POUR LA CATEGORIE : Plafond et faux-plafonds

Plan	Localisation	Composant	Partie composant	Réf action	Observation	Précision loc.	Ref photo	Ref Prél.	Descriptif	Résultat	Conclusion
D1 - R+1	1116	Faux plafonds	Film réfléchissant	S1502 (S1013)	Sondage et extension de la ZPSO du sondage S1013						Présence sur document Voir ancien rapport Cabex n °JV4659
D1 - R+1	1117	Faux plafonds	Film réfléchissant	S1503 (S1013)	Sondage et extension de la ZPSO du sondage S1013						Présence sur document Voir ancien rapport Cabex n °JV4659
D1 - R+1	1118	Faux plafonds	Film réfléchissant	S1504 (S1013)	Sondage et extension de la ZPSO du sondage S1013						Présence sur document Voir ancien rapport Cabex n °JV4659

GRILLE DE RÉSULTAT DU REPÉRAGE DES MPCA POUR LA CATEGORIE : Plafond et faux-plafonds

Plan	Localisation	Composant	Partie composant	Réf action	Observation	Précision loc.	Ref photo	Ref Prél.	Descriptif	Résultat	Conclusion
D1 - R+1	1119	Faux plafonds	Film réfléchissant	S1505 (S1013)	Sondage et extension de la ZPSO du sondage S1013						Présence sur document Voir ancien rapport Cabex n °JV4659
D1 - R+1	1120	Faux plafonds	Film réfléchissant	S1506 (S1013)	Sondage et extension de la ZPSO du sondage S1013						Présence sur document Voir ancien rapport Cabex n °JV4659
D1 - R+1	1121	Faux plafonds	Film réfléchissant	S1507 (S1013)	Sondage et extension de la ZPSO du sondage S1013						Présence sur document Voir ancien rapport Cabex n °JV4659

GRILLE DE RÉSULTAT DU REPÉRAGE DES MPCA POUR LA CATEGORIE : Plafond et faux-plafonds

Plan	Localisation	Composant	Partie composant	Réf action	Observation	Précision loc.	Ref photo	Ref Prél.	Descriptif	Résultat	Conclusion
D1 - R+1	1123	Faux plafonds	Film réfléchissant	S1508 (S1013)	Sondage et extension de la ZPSO du sondage S1013						Présence sur document Voir ancien rapport Cabex n °JV4659
D1 - R+1	1124	Faux plafonds	Film réfléchissant	S1509 (S1013)	Sondage et extension de la ZPSO du sondage S1013						Présence sur document Voir ancien rapport Cabex n °JV4659
D1 - R+1	1125	Faux plafonds	Film réfléchissant	S1510 (S1013)	Sondage et extension de la ZPSO du sondage S1013						Présence sur document Voir ancien rapport Cabex n °JV4659

GRILLE DE RÉSULTAT DU REPÉRAGE DES MPCA POUR LA CATEGORIE : Plafond et faux-plafonds

Plan	Localisation	Composant	Partie composant	Réf action	Observation	Précision loc.	Ref photo	Ref Prél.	Descriptif	Résultat	Conclusion
D1 - R+1	1126	Faux plafonds	Film réfléchissant	S1511 (S1013)	Sondage et extension de la ZPSO du sondage S1013						Présence sur document Voir ancien rapport Cabex n °JV4659
D1 - R+1	1127	Faux plafonds	Film réfléchissant	S1512 (S1013)	Sondage et extension de la ZPSO du sondage S1013						Présence sur document Voir ancien rapport Cabex n °JV4659
D1 - R+1	1128	Faux plafonds	Film réfléchissant	S1513 (S1013)	Sondage et extension de la ZPSO du sondage S1013						Présence sur document Voir ancien rapport Cabex n °JV4659

GRILLE DE RÉSULTAT DU REPÉRAGE DES MPCA POUR LA CATEGORIE : Plafond et faux-plafonds

Plan	Localisation	Composant	Partie composant	Réf action	Observation	Précision loc.	Ref photo	Ref Prél.	Descriptif	Résultat	Conclusion
D1 - R+1	1129	Faux plafonds	Film réfléchissant	S1514 (S1013)	Sondage et extension de la ZPSO du sondage S1013						Présence sur document Voir ancien rapport Cabex n °JV4659
D1 - R+1	1130	Faux plafonds	Film réfléchissant	S1515 (S1013)	Sondage et extension de la ZPSO du sondage S1013						Présence sur document Voir ancien rapport Cabex n °JV4659
D1 - R+1	1131	Faux plafonds	Film réfléchissant	S1516 (S1013)	Sondage et extension de la ZPSO du sondage S1013						Présence sur document Voir ancien rapport Cabex n °JV4659

GRILLE DE RÉSULTAT DU REPÉRAGE DES MPCA POUR LA CATEGORIE : Plafond et faux-plafonds

Plan	Localisation	Composant	Partie composant	Réf action	Observation	Précision loc.	Ref photo	Ref Prél.	Descriptif	Résultat	Conclusion
D1 - R+1	1132	Faux plafonds	Film réfléchissant	S1517 (S1013)	Sondage et extension de la ZPSO du sondage S1013						Présence sur document Voir ancien rapport Cabex n °JV4659
D1 - R+1	1133	Faux plafonds	Film réfléchissant	S1518 (S1013)	Sondage et extension de la ZPSO du sondage S1013						Présence sur document Voir ancien rapport Cabex n °JV4659
D1 - R+1	1134	Faux plafonds	Film réfléchissant	S1519 (S1013)	Sondage et extension de la ZPSO du sondage S1013						Présence sur document Voir ancien rapport Cabex n °JV4659

GRILLE DE RÉSULTAT DU REPÉRAGE DES MPCA POUR LA CATEGORIE : Plafond et faux-plafonds

Plan	Localisation	Composant	Partie composant	Réf action	Observation	Précision loc.	Ref photo	Ref Prél.	Descriptif	Résultat	Conclusion
D1 - R+1	1108	Faux plafonds	Film réfléchissant	S1520 (S1013)	Sondage et extension de la ZPSO du sondage S1013						Présence sur document Voir ancien rapport Cabex n °JV4659
D1 - R+1	1107	Faux plafonds	Film réfléchissant	S1521 (S1013)	Sondage et extension de la ZPSO du sondage S1013						Présence sur document Voir ancien rapport Cabex n °JV4659
D1 - R+1	1106	Faux plafonds	Film réfléchissant	S1522 (S1013)	Sondage et extension de la ZPSO du sondage S1013						Présence sur document Voir ancien rapport Cabex n °JV4659

GRILLE DE RÉSULTAT DU REPÉRAGE DES MPCA POUR LA CATEGORIE : Plafond et faux-plafonds

Plan	Localisation	Composant	Partie composant	Réf action	Observation	Précision loc.	Ref photo	Ref Prél.	Descriptif	Résultat	Conclusion
D1 - R+1	1105	Faux plafonds	Film réfléchissant	S1523 (S1013)	Sondage et extension de la ZPSO du sondage S1013						Présence sur document Voir ancien rapport Cabex n °JV4659
D1 - R+1	1104	Faux plafonds	Film réfléchissant	S1524 (S1013)	Sondage et extension de la ZPSO du sondage S1013						Présence sur document Voir ancien rapport Cabex n °JV4659
D1 - R+1	1103	Faux plafonds	Film réfléchissant	S1525 (S1013)	Sondage et extension de la ZPSO du sondage S1013						Présence sur document Voir ancien rapport Cabex n °JV4659

GRILLE DE RÉSULTAT DU REPÉRAGE DES MPCA POUR LA CATEGORIE : Plafond et faux-plafonds

Plan	Localisation	Composant	Partie composant	Réf action	Observation	Précision loc.	Ref photo	Ref Prél.	Descriptif	Résultat	Conclusion
D1 - R+1	1102	Faux plafonds	Film réfléchissant	S1526 (S1013)	Sondage et extension de la ZPSO du sondage S1013						Présence sur document Voir ancien rapport Cabex n °JV4659
D1 - R+1	1101	Faux plafonds	Film réfléchissant	S1527 (S1013)	Sondage et extension de la ZPSO du sondage S1013						Présence sur document Voir ancien rapport Cabex n °JV4659
D1 - R+1	1182	Faux plafonds	Film réfléchissant	S1528 (S1013)	Sondage et extension de la ZPSO du sondage S1013						Présence sur document Voir ancien rapport Cabex n °JV4659

GRILLE DE RÉSULTAT DU REPÉRAGE DES MPCA POUR LA CATEGORIE : Plafond et faux-plafonds

Plan	Localisation	Composant	Partie composant	Réf action	Observation	Précision loc.	Ref photo	Ref Prél.	Descriptif	Résultat	Conclusion
D1 - R+1	1183	Faux plafonds	Film réfléchissant	S1529 (S1013)	Sondage et extension de la ZPSO du sondage S1013						Présence sur document Voir ancien rapport Cabex n °JV4659
D1 - R+1	1184	Faux plafonds	Film réfléchissant	S1530 (S1013)	Sondage et extension de la ZPSO du sondage S1013						Présence sur document Voir ancien rapport Cabex n °JV4659
D1 - R+1	1185	Faux plafonds	Film réfléchissant	S1531 (S1013)	Sondage et extension de la ZPSO du sondage S1013						Présence sur document Voir ancien rapport Cabex n °JV4659

GRILLE DE RÉSULTAT DU REPÉRAGE DES MPCA POUR LA CATEGORIE : Plafond et faux-plafonds

Plan	Localisation	Composant	Partie composant	Réf action	Observation	Précision loc.	Ref photo	Ref Prél.	Descriptif	Résultat	Conclusion
D1 - R+1	1186	Faux plafonds	Film réfléchissant	S1532 (S1013)	Sondage et extension de la ZPSO du sondage S1013						Présence sur document Voir ancien rapport Cabex n °JV4659
D1 - R+1	1187	Faux plafonds	Film réfléchissant	S1533 (S1013)	Sondage et extension de la ZPSO du sondage S1013						Présence sur document Voir ancien rapport Cabex n °JV4659
D1 - R+1	1188	Faux plafonds	Film réfléchissant	S1534 (S1013)	Sondage et extension de la ZPSO du sondage S1013						Présence sur document Voir ancien rapport Cabex n °JV4659

GRILLE DE RÉSULTAT DU REPÉRAGE DES MPCA POUR LA CATEGORIE : Plafond et faux-plafonds

Plan	Localisation	Composant	Partie composant	Réf action	Observation	Précision loc.	Ref photo	Ref Prél.	Descriptif	Résultat	Conclusion
D1 - R+1	1189	Faux plafonds	Film réfléchissant	S1535 (S1013)	Sondage et extension de la ZPSO du sondage S1013						Présence sur document Voir ancien rapport Cabex n °JV4659
D1 - R+1	1700	Faux plafonds	Film réfléchissant	S1538 (S1013)	Sondage et extension de la ZPSO du sondage S1013						Présence sur document Voir ancien rapport Cabex n °JV4659
D1 - R+1	1607	Faux plafonds	Film réfléchissant	S1536 (S1013)	Sondage et extension de la ZPSO du sondage S1013						Présence sur document Voir ancien rapport Cabex n °JV4659

GRILLE DE RÉSULTAT DU REPÉRAGE DES MPCA POUR LA CATEGORIE : Plafond et faux-plafonds

Plan	Localisation	Composant	Partie composant	Réf action	Observation	Précision loc.	Ref photo	Ref Prél.	Descriptif	Résultat	Conclusion
D1 - R+1	1608	Faux plafonds	Film réfléchissant	S1537 (S1013)	Sondage et extension de la ZPSO du sondage S1013						Présence sur document Voir ancien rapport Cabex n °JV4659
D1 - R+1	1609	Faux plafonds	Film réfléchissant	S1539 (S1013)	Sondage et extension de la ZPSO du sondage S1013						Présence sur document Voir ancien rapport Cabex n °JV4659
D1 - R+1	1610	Faux plafonds	Film réfléchissant	S1540 (S1013)	Sondage et extension de la ZPSO du sondage S1013						Présence sur document Voir ancien rapport Cabex n °JV4659

GRILLE DE RÉSULTAT DU REPÉRAGE DES MPCA POUR LA CATEGORIE : Plafond et faux-plafonds

Plan	Localisation	Composant	Partie composant	Réf action	Observation	Précision loc.	Ref photo	Ref Prél.	Descriptif	Résultat	Conclusion
D1 - R+1	1611A	Faux plafonds	Film réfléchissant	S1541 (S1013)	Sondage et extension de la ZPSO du sondage S1013						Présence sur document Voir ancien rapport Cabex n °JV4659
D1 - R+1	1611C	Faux plafonds	Film réfléchissant	S1542 (S1013)	Sondage et extension de la ZPSO du sondage S1013						Présence sur document Voir ancien rapport Cabex n °JV4659
D1 - R+1	1611B	Faux plafonds	Film réfléchissant	S1543 (S1013)	Sondage et extension de la ZPSO du sondage S1013						Présence sur document Voir ancien rapport Cabex n °JV4659

GRILLE DE RÉSULTAT DU REPÉRAGE DES MPCA POUR LA CATEGORIE : Plafond et faux-plafonds

Plan	Localisation	Composant	Partie composant	Réf action	Observation	Précision loc.	Ref photo	Ref Prél.	Descriptif	Résultat	Conclusion
D1 - R+1	1612	Faux plafonds	Film réfléchissant	S1544 (S1013)	Sondage et extension de la ZPSO du sondage S1013						Présence sur document Voir ancien rapport Cabex n °JV4659
D1 - R+1	1181	Faux plafonds	Film réfléchissant	S1545 (S1013)	Sondage et extension de la ZPSO du sondage S1013						Présence sur document Voir ancien rapport Cabex n °JV4659
D1 - R+1	1100	Faux plafonds	Film réfléchissant	S1546 (S1013)	Sondage et extension de la ZPSO du sondage S1013						Présence sur document Voir ancien rapport Cabex n °JV4659

GRILLE DE RÉSULTAT DU REPÉRAGE DES MPCA POUR LA CATEGORIE : Plafond et faux-plafonds

Plan	Localisation	Composant	Partie composant	Réf action	Observation	Précision loc.	Ref photo	Ref Prél.	Descriptif	Résultat	Conclusion
D1 - R+1	1606	Faux plafonds	Film réfléchissant	S1547 (S1013)	Sondage et extension de la ZPSO du sondage S1013						Présence sur document Voir ancien rapport Cabex n °JV4659
D1 - R+1	1604	Faux plafonds	Film réfléchissant	S1548 (S1013)	Sondage et extension de la ZPSO du sondage S1013						Présence sur document Voir ancien rapport Cabex n °JV4659
D1 - R+1	1603	Faux plafonds	Film réfléchissant	S1549 (S1013)	Sondage et extension de la ZPSO du sondage S1013						Présence sur document Voir ancien rapport Cabex n °JV4659

GRILLE DE RÉSULTAT DU REPÉRAGE DES MPCA POUR LA CATEGORIE : Plafond et faux-plafonds

Plan	Localisation	Composant	Partie composant	Réf action	Observation	Précision loc.	Ref photo	Ref Prél.	Descriptif	Résultat	Conclusion
D1 - R+1	1603A	Faux plafonds	Film réfléchissant	S1550 (S1013)	Sondage et extension de la ZPSO du sondage S1013						Présence sur document Voir ancien rapport Cabex n °JV4659
D1 - R+1	1602B	Faux plafonds	Film réfléchissant	S1551 (S1013)	Sondage et extension de la ZPSO du sondage S1013						Présence sur document Voir ancien rapport Cabex n °JV4659
D1 - R+1	1602A	Faux plafonds	Film réfléchissant	S1552 (S1013)	Sondage et extension de la ZPSO du sondage S1013						Présence sur document Voir ancien rapport Cabex n °JV4659

GRILLE DE RÉSULTAT DU REPÉRAGE DES MPCA POUR LA CATEGORIE : Plafond et faux-plafonds

Plan	Localisation	Composant	Partie composant	Réf action	Observation	Précision loc.	Ref photo	Ref Prél.	Descriptif	Résultat	Conclusion
D1 - R+1	1602	Faux plafonds	Film réfléchissant	S1553 (S1013)	Sondage et extension de la ZPSO du sondage S1013						Présence sur document Voir ancien rapport Cabex n °JV4659
D1 - R+1	1601	Faux plafonds	Film réfléchissant	S1554 (S1013)	Sondage et extension de la ZPSO du sondage S1013						Présence sur document Voir ancien rapport Cabex n °JV4659
D1 - R+1	1200	Faux plafonds	Film réfléchissant	S1555 (S1013)	Sondage et extension de la ZPSO du sondage S1013						Présence sur document Voir ancien rapport Cabex n °JV4659

GRILLE DE RÉSULTAT DU REPÉRAGE DES MPCA POUR LA CATEGORIE : Plafond et faux-plafonds

Plan	Localisation	Composant	Partie composant	Réf action	Observation	Précision loc.	Ref photo	Ref Prél.	Descriptif	Résultat	Conclusion
D1 - R+1	1706	Faux plafonds	Film réfléchissant	S1556 (S1013)	Sondage et extension de la ZPSO du sondage S1013						Présence sur document Voir ancien rapport Cabex n °JV4659
D1 - R+1	1705	Faux plafonds	Film réfléchissant	S1557 (S1013)	Sondage et extension de la ZPSO du sondage S1013						Présence sur document Voir ancien rapport Cabex n °JV4659
D1 - R+1	1704B	Faux plafonds	Film réfléchissant	S1558 (S1013)	Sondage et extension de la ZPSO du sondage S1013						Présence sur document Voir ancien rapport Cabex n °JV4659

GRILLE DE RÉSULTAT DU REPÉRAGE DES MPCA POUR LA CATEGORIE : Plafond et faux-plafonds

Plan	Localisation	Composant	Partie composant	Réf action	Observation	Précision loc.	Ref photo	Ref Prél.	Descriptif	Résultat	Conclusion
D1 - R+1	1704A	Faux plafonds	Film réfléchissant	S1559 (S1013)	Sondage et extension de la ZPSO du sondage S1013						Présence sur document Voir ancien rapport Cabex n °JV4659
D1 - R+1	1703	Faux plafonds	Film réfléchissant	S1560 (S1013)	Sondage et extension de la ZPSO du sondage S1013						Présence sur document Voir ancien rapport Cabex n °JV4659
D1 - R+1	1702	Faux plafonds	Film réfléchissant	S1561 (S1013)	Sondage et extension de la ZPSO du sondage S1013						Présence sur document Voir ancien rapport Cabex n °JV4659

GRILLE DE RÉSULTAT DU REPÉRAGE DES MPCA POUR LA CATEGORIE : Plafond et faux-plafonds

Plan	Localisation	Composant	Partie composant	Réf action	Observation	Précision loc.	Ref photo	Ref Prél.	Descriptif	Résultat	Conclusion
D1 - R+1	1701B	Faux plafonds	Film réfléchissant	S1562 (S1013)	Sondage et extension de la ZPSO du sondage S1013						Présence sur document Voir ancien rapport Cabex n °JV4659
D1 - R+1	1701A	Faux plafonds	Film réfléchissant	S1563 (S1013)	Sondage et extension de la ZPSO du sondage S1013						Présence sur document Voir ancien rapport Cabex n °JV4659
D1 - R+1	1274	Faux plafonds	Film réfléchissant	S1564 (S1013)	Sondage et extension de la ZPSO du sondage S1013						Présence sur document Voir ancien rapport Cabex n °JV4659

GRILLE DE RÉSULTAT DU REPÉRAGE DES MPCA POUR LA CATEGORIE : Plafond et faux-plafonds

Plan	Localisation	Composant	Partie composant	Réf action	Observation	Précision loc.	Ref photo	Ref Prél.	Descriptif	Résultat	Conclusion
D1 - R+1	1180	Faux plafonds	Panneaux et plaques	S1039	Réalisation d'un sondage						Négatif sur document Voir ancien rapport DPRO Limoges
D1 - R+1	Vol 309	Faux plafonds	Panneaux et plaques	S1050	Réalisation d'un sondage						Négatif sur document Voir ancien rapport DPRO Limoges
D1 - R+1	1164	Plafonds	Enduits grille de ventilation	S1051	Réalisation d'un sondage						Négatif sur document Voir ancien rapport DPRO Limoges

GRILLE DE RÉSULTAT DU REPÉRAGE DES MPCA POUR LA CATEGORIE : Plafond et faux-plafonds

Plan	Localisation	Composant	Partie composant	Réf action	Observation	Précision loc.	Ref photo	Ref Prél.	Descriptif	Résultat	Conclusion
D1 - R+1	1430	Faux plafonds	Panneaux et plaques	S1058	Réalisation d'un sondage						Négatif sur document Voir ancien rapport DPRO Limoges
D1 - R+1	1422	Faux plafonds	Panneaux et plaques	S1058	Sondage et extension de la ZPSO du sondage S1058						Négatif sur document Voir ancien rapport DPRO Limoges
D1 - R+1	GT 059	Plafonds	Panneaux polystyrène collés	P339	Réalisation d'un prélevement		002ER061235-2 n°339 - 1	P339 Phase 1	Matériau - Effritable - Noir	Négatif	Négatif sur analyse
D1 - R+1	GT 058	Plafonds	Panneaux polystyrène collés	S1077	Sondage et extension de la ZPSO du prélèvement P339		002ER061235-2 n°339 - 1	P339 Phase 1	Matériau - Effritable - Noir	Négatif	Négatif sur analyse
D1 - R+1	GT 060	Plafonds	Panneaux polystyrène collés	S1078	Sondage et extension de la ZPSO du prélèvement P339		002ER061235-2 n°339 - 1	P339 Phase 1	Matériau - Effritable - Noir	Négatif	Négatif sur analyse

GRILLE DE RÉSULTAT DU REPÉRAGE DES MPCA POUR LA CATEGORIE : Plafond et faux-plafonds

Plan	Localisation	Composant	Partie composant	Réf action	Observation	Précision loc.	Ref photo	Ref Prél.	Descriptif	Résultat	Conclusion
D1 - R+1	GT 061	Plafonds	Panneaux polystyrène collés	S1079	Sondage et extension de la ZPSO du prélèvement P339		002ER 06123 5-2 n °339 - 1	P339 Phase 1	Matériau - Effritable - Noir	Négatif	Négatif sur analyse
D1 - R+1	GT 069	Plafonds	Panneaux polystyrène collés	S1080	Sondage et extension de la ZPSO du prélèvement P339		002ER 06123 5-2 n °339 - 1	P339 Phase 1	Matériau - Effritable - Noir	Négatif	Négatif sur analyse
D1 - R+1	Vol 295	Plafonds	Panneaux polystyrène collés	S1081	Sondage et extension de la ZPSO du prélèvement P339		002ER 06123 5-2 n °339 - 1	P339 Phase 1	Matériau - Effritable - Noir	Négatif	Négatif sur analyse
D1 - R+1	GT 067	Plafonds	Panneaux polystyrène collés	S1082	Sondage et extension de la ZPSO du prélèvement P339		002ER 06123 5-2 n °339 - 1	P339 Phase 1	Matériau - Effritable - Noir	Négatif	Négatif sur analyse
D1 - R+1	GT 058 - GT 060 - GT 061 - GT 069 - Vol 295 - GT 067	Plafonds	Panneaux polystyrène collés	S1077 - S1078 - S1079 - S1080 - S1081 - S1082	Sondage et extension de la ZPSO du prélèvement P339		002ER 06123 5-2 n °339 - 1	P339 Phase 1	Matériau - Effritable - Noir	Négatif	Négatif sur analyse
D1 - R+1	GT 059	Plafonds	Panneaux polystyrène collés	P339	Réalisation d'un prélevement		002ER 06123 5-2 n °339 - 1	P339 Phase 2	Matériau - Effritable - Gris	Négatif	Négatif sur analyse

GRILLE DE RÉSULTAT DU REPÉRAGE DES MPCA POUR LA CATEGORIE : Plafond et faux-plafonds

Plan	Localisation	Composant	Partie composant	Réf action	Observation	Précision loc.	Ref photo	Ref Prél.	Descriptif	Résultat	Conclusion
D1 - R+1	GT 058	Plafonds	Panneaux polystyrène collés	S1077	Sondage et extension de la ZPSO du prélèvement P339		002ER 06123 5-2 n °339 - 1	P339 Phase 2	Matériau - Effritable - Gris	Négatif	Négatif sur analyse
D1 - R+1	GT 060	Plafonds	Panneaux polystyrène collés	S1078	Sondage et extension de la ZPSO du prélèvement P339		002ER 06123 5-2 n °339 - 1	P339 Phase 2	Matériau - Effritable - Gris	Négatif	Négatif sur analyse
D1 - R+1	GT 061	Plafonds	Panneaux polystyrène collés	S1079	Sondage et extension de la ZPSO du prélèvement P339		002ER 06123 5-2 n °339 - 1	P339 Phase 2	Matériau - Effritable - Gris	Négatif	Négatif sur analyse
D1 - R+1	GT 069	Plafonds	Panneaux polystyrène collés	S1080	Sondage et extension de la ZPSO du prélèvement P339		002ER 06123 5-2 n °339 - 1	P339 Phase 2	Matériau - Effritable - Gris	Négatif	Négatif sur analyse
D1 - R+1	Vol 295	Plafonds	Panneaux polystyrène collés	S1081	Sondage et extension de la ZPSO du prélèvement P339		002ER 06123 5-2 n °339 - 1	P339 Phase 2	Matériau - Effritable - Gris	Négatif	Négatif sur analyse
D1 - R+1	GT 067	Plafonds	Panneaux polystyrène collés	S1082	Sondage et extension de la ZPSO du prélèvement P339		002ER 06123 5-2 n °339 - 1	P339 Phase 2	Matériau - Effritable - Gris	Négatif	Négatif sur analyse

GRILLE DE RÉSULTAT DU REPÉRAGE DES MPCA POUR LA CATEGORIE : Plafond et faux-plafonds

Plan	Localisation	Composant	Partie composant	Réf action	Observation	Précision loc.	Ref photo	Ref Prél.	Descriptif	Résultat	Conclusion
D1 - R+1	GT 058 - GT 060 - GT 061 - GT 069 - Vol 295 - GT 067	Plafonds	Panneaux polystyrène collés	S1077 - S1078 - S1079 - S1080 - S1081 - S1082	Sondage et extension de la ZPSO du prélèvement P339		002ER 06123 5-2 n °339 - 1	P339 Phase 2	Matériau - Effritable - Gris	Négatif	Négatif sur analyse
D1 - R+1	1613B	Faux plafonds	Isolant de faux-plafond	P357	Réalisation d'un prélevement		002ER 06123 5-2 n °357 - 1	P357	Carton / Laine - Souple Fibreux / Souple Fibreux - Marron / Jaune	Négatif	Négatif sur analyse
D1 - R+1	1613A	Faux plafonds	Isolant de faux-plafond	S1146	Sondage et extension de la ZPSO du prélèvement P357		002ER 06123 5-2 n °357 - 1	P357	Carton / Laine - Souple Fibreux / Souple Fibreux - Marron / Jaune	Négatif	Négatif sur analyse
D1 - R+1	1483A	Plafonds	Enduits ciment	P376	Réalisation d'un prélevement		002ER 06123 5-2 n °376 - 1	P376	Peinture / Ciment - Effritable / Dur - Blanc / Gris	Négatif	Négatif sur analyse
D1 - R+1	1158	Faux plafonds	Panneaux et plaques	P408	Réalisation d'un prélevement	Beige dur	002ER 06123 5-2 n °408 - 1	P408	Matériau / Faux plafond - Effritable / Effritable Fibreux - Blanc / Gris	Négatif	Négatif sur analyse

GRILLE DE RÉSULTAT DU REPÉRAGE DES MPCA POUR LA CATEGORIE : Plafond et faux-plafonds

Plan	Localisation	Composant	Partie composant	Réf action	Observation	Précision loc.	Ref photo	Ref Prél.	Descriptif	Résultat	Conclusion
D1 - R+1	1161	Faux plafonds	Panneaux et plaques	S1285	Sondage et extension de la ZPSO du prélèvement P408	Beige dur	002ER 06123 5-2 n °408 - 1	P408	Matériau / Faux plafond - Effritable / Effritable Fibreux - Blanc / Gris	Négatif	Négatif sur analyse
D1 - R+1	1228	Plafonds	Enduits plâtre	P446	Réalisation d'un prélevement		002ER 06123 5-2 n °446 - 1	P446	Peinture / Enduit - Effritable / Effritable - Multicolore / Blanc	Négatif	Négatif sur analyse
D1 - R+1	1165	Plafonds	Enduits plâtre	S1462	Sondage et extension de la ZPSO du prélèvement P446		002ER 06123 5-2 n °446 - 1	P446	Peinture / Enduit - Effritable / Effritable - Multicolore / Blanc	Négatif	Négatif sur analyse
D1 - R+1	1167	Plafonds	Enduits plâtre	S1463	Sondage et extension de la ZPSO du prélèvement P446		002ER 06123 5-2 n °446 - 1	P446	Peinture / Enduit - Effritable / Effritable - Multicolore / Blanc	Négatif	Négatif sur analyse
D1 - R+1	1168	Plafonds	Enduits plâtre	S1464	Sondage et extension de la ZPSO du prélèvement P446		002ER 06123 5-2 n °446 - 1	P446	Peinture / Enduit - Effritable / Effritable - Multicolore / Blanc	Négatif	Négatif sur analyse

GRILLE DE RÉSULTAT DU REPÉRAGE DES MPCA POUR LA CATEGORIE : Plafond et faux-plafonds

Plan	Localisation	Composant	Partie composant	Réf action	Observation	Précision loc.	Ref photo	Ref Prél.	Descriptif	Résultat	Conclusion
D1 - R+1	1165 - 1167 - 1168	Plafonds	Enduits plâtre	S1462 - S1463 - S1464	Sondage et extension de la ZPSO du prélèvement P446		002ER 06123 5-2 n °446 - 1	P446	Peinture / Enduit - Effritable / Effritable - Multicolore / Blanc	Négatif	Négatif sur analyse

GRILLE DE RÉSULTAT DU REPÉRAGE DES MPCA POUR LA CATEGORIE : Revêtement de sol

Plan	Localisation	Composant	Partie composant	Réf action	Observation	Précision loc.	Ref photo	Ref Prél.	Descriptif	Résultat	Conclusion
D1 - R+1	Vol 1 (Ascenseur A)	Revêtement de sol	Lés plastiques avec sous-couche	P3	Réalisation d'un prélevement	Multicolor	002ER 06123 5 n°3 - 1	002ER 06123 5 n°3 Phase 1	Revêtement - Souple - Multicolore	Négatif	Négatif sur analyse
D1 - R+1	Vol 1 (Ascenseur A)	Revêtement de sol	Lés plastiques avec sous-couche	P3	Réalisation d'un prélevement	Multicolor	002ER 06123 5 n°3 - 1	002ER 06123 5 n°3 Phase 2	Colle - Souple - Jaune	Négatif	Négatif sur analyse
D1 - R+1	Vol 1 (Ascenseur A)	Revêtement de sol	Ragréage	P4	Réalisation d'un prélevement	Rose	002ER 06123 5 n°4 - 1	002ER 06123 5 n°4	Ragréage - Effritable - Rose	Négatif	Négatif sur analyse
D1 - R+1	Vol 5 (Net 2)	Revêtement de sol	Colles de carrelage	P7	Réalisation d'un prélevement		002ER 06123 5 n°7 - 1	002ER 06123 5 n°7	Colle - Dur - Gris	Négatif	Négatif sur analyse
D1 - R+1	Vol 2 (Net 1)	Revêtement de sol	Colles de carrelage	S14	Sondage et extension de la ZPSO du prélèvement P7		002ER 06123 5 n°7 - 1	002ER 06123 5 n°7	Colle - Dur - Gris	Négatif	Négatif sur analyse

GRILLE DE RÉSULTAT DU REPÉRAGE DES MPCA POUR LA CATEGORIE : Revêtement de sol

Plan	Localisation	Composant	Partie composant	Réf action	Observation	Précision loc.	Ref photo	Ref Prél.	Descriptif	Résultat	Conclusion
D1 - R+1	Vol 6 (Réserve)	Revêtement de sol	Colles de carrelage	S40	Sondage et extension de la ZPSO du prélèvement P7		002ER061235 n°7 - 1	002ER061235 n°7	Colle - Dur - Gris	Négatif	Négatif sur analyse
D1 - R+1	Vol 13 (Atelier)	Revêtement de sol	Colles de carrelage	S97	Sondage et extension de la ZPSO du prélèvement P7		002ER061235 n°7 - 1	002ER061235 n°7	Colle - Dur - Gris	Négatif	Négatif sur analyse
D1 - R+1	Vol 2 (Net 1) - Vol 6 (Réserve) - Vol 13 (Atelier)	Revêtement de sol	Colles de carrelage	S14 - S40 - S97	Sondage et extension de la ZPSO du prélèvement P7		002ER061235 n°7 - 1	002ER061235 n°7	Colle - Dur - Gris	Négatif	Négatif sur analyse
D1 - R+1	Vol 3 (Archives 1)	Revêtement de sol	Colles de carrelage	P14	Réalisation d'un prélevement		002ER061235 n°14 - 1	002ER061235 n°14	Colle - Dur - Gris	Négatif	Négatif sur analyse
D1 - R+1	Vol 9 (Archives 2)	Revêtement de sol	Colles de carrelage	S61	Sondage et extension de la ZPSO du prélèvement P14		002ER061235 n°14 - 1	002ER061235 n°14	Colle - Dur - Gris	Négatif	Négatif sur analyse
D1 - R+1	Vol 10 (Gare)	Revêtement de sol	Colles de carrelage	S76	Sondage et extension de la ZPSO du prélèvement P14		002ER061235 n°14 - 1	002ER061235 n°14	Colle - Dur - Gris	Négatif	Négatif sur analyse
D1 - R+1	1480	Revêtement de sol	Colles de carrelage	S1166	Sondage et extension de la ZPSO du prélèvement P14		002ER061235 n°14 - 1	002ER061235 n°14	Colle - Dur - Gris	Négatif	Négatif sur analyse

GRILLE DE RÉSULTAT DU REPÉRAGE DES MPCA POUR LA CATEGORIE : Revêtement de sol

Plan	Localisation	Composant	Partie composant	Réf action	Observation	Précision loc.	Ref photo	Ref Prél.	Descriptif	Résultat	Conclusion
D1 - R+1	Vol 9 (Archives 2) - Vol 10 (Gare) - 1480	Revêtement de sol	Colles de carrelage	S61 - S76 - S1166	Sondage et extension de la ZPSO du prélèvement P14		002ER061235 n°14 - 1	002ER061235 n°14	Colle - Dur - Gris	Négatif	Négatif sur analyse
D1 - R+1	Vol 4 (Cage escalier 1)	Revêtement de sol	Lés plastiques avec sous-couche	P18	Réalisation d'un prélevement	Beige	002ER061235 n°18 - 1	002ER061235 n°18 Phase 1	Revêtement - Souple - Multicolore	Négatif	Négatif sur analyse
D1 - R+1	Vol 4 (Cage escalier 1)	Revêtement de sol	Lés plastiques avec sous-couche	P18	Réalisation d'un prélevement	Beige	002ER061235 n°18 - 1	002ER061235 n°18 Phase 2	Colle / Ragréage - Souple / Effritable - Jaune / Gris	Négatif	Négatif sur analyse
D1 - R+1	Vol 4 (Cage escalier 1)	Revêtement de sol	Ragréage	P19	Réalisation d'un prélevement	Gris	002ER061235 n°19 - 1	002ER061235 n°19	Colle / Ragréage / Ciment - Souple / Effritable / Effritable - Jaune / Gris / Gris	Négatif	Négatif sur analyse
D1 - R+1	Vol 8 (Association)	Revêtement de sol	Dalles plastiques	P26	Réalisation d'un prélevement	Beige pièce sèche	002ER061235 n°26 - 1	002ER061235 n°26	Revêtement - Dur - Beige Blanc	Négatif	Négatif sur analyse
D1 - R+1	Vol 7 (Stock 1)	Revêtement de sol	Dalles plastiques	S47	Sondage et extension de la ZPSO du prélèvement P26	Beige pièce sèche	002ER061235 n°26 - 1	002ER061235 n°26	Revêtement - Dur - Beige Blanc	Négatif	Négatif sur analyse

GRILLE DE RÉSULTAT DU REPÉRAGE DES MPCA POUR LA CATEGORIE : Revêtement de sol

Plan	Localisation	Composant	Partie composant	Réf action	Observation	Précision loc.	Ref photo	Ref Prél.	Descriptif	Résultat	Conclusion
D1 - R+1	Vol 14 (Matériel)	Revêtement de sol	Dalles plastiques	S98	Sondage et extension de la ZPSO du prélèvement P26	Beige pièce sèche	002ER 06123 5 n°26 - 1	002ER 06123 5 n°26	Revêtement - Dur - Beige Blanc	Négatif	Négatif sur analyse
D1 - R+1	Vol 12 (Stock 3)	Revêtement de sol	Dalles plastiques	S112	Sondage et extension de la ZPSO du prélèvement P26	Beige pièce sèche	002ER 06123 5 n°26 - 1	002ER 06123 5 n°26	Revêtement - Dur - Beige Blanc	Négatif	Négatif sur analyse
D1 - R+1	Vol 16 (Gaine technique 2)	Revêtement de sol	Dalles plastiques	S117	Sondage et extension de la ZPSO du prélèvement P26	Beige pièce sèche	002ER 06123 5 n°26 - 1	002ER 06123 5 n°26	Revêtement - Dur - Beige Blanc	Négatif	Négatif sur analyse
D1 - R+1	1432	Revêtement de sol	Dalles plastiques	S1357	Sondage et extension de la ZPSO du prélèvement P26	Beige pièce sèche	002ER 06123 5 n°26 - 1	002ER 06123 5 n°26	Revêtement - Dur - Beige Blanc	Négatif	Négatif sur analyse
D1 - R+1	1420	Revêtement de sol	Dalles plastiques	S1358	Sondage et extension de la ZPSO du prélèvement P26	Beige pièce sèche	002ER 06123 5 n°26 - 1	002ER 06123 5 n°26	Revêtement - Dur - Beige Blanc	Négatif	Négatif sur analyse
D1 - R+1	Vol 7 (Stock 1) - Vol 14 (Matériel) - Vol 12 (Stock 3) - Vol 16 (Gaine technique 2) - 1432 - 1420	Revêtement de sol	Dalles plastiques	S47 - S98 - S112 - S117 - S1357 - S1358	Sondage et extension de la ZPSO du prélèvement P26	Beige pièce sèche	002ER 06123 5 n°26 - 1	002ER 06123 5 n°26	Revêtement - Dur - Beige Blanc	Négatif	Négatif sur analyse

GRILLE DE RÉSULTAT DU REPÉRAGE DES MPCA POUR LA CATEGORIE : Revêtement de sol

Plan	Localisation	Composant	Partie composant	Réf action	Observation	Précision loc.	Ref photo	Ref Prél.	Descriptif	Résultat	Conclusion
D1 - R+1	Vol 8 (Association)	Revêtement de sol	Ragréage	P27	Réalisation d'un prélevement	Gris	002ER 06123 5 n°27 - 1	002ER 06123 5 n°27	Ragréage - Effritable - Gris	Négatif	Négatif sur analyse
D1 - R+1	Vol 7 (Stock 1)	Revêtement de sol	Ragréage	S46	Sondage et extension de la ZPSO du prélèvement P27	Gris	002ER 06123 5 n°27 - 1	002ER 06123 5 n°27	Ragréage - Effritable - Gris	Négatif	Négatif sur analyse
D1 - R+1	Vol 14 (Matériel)	Revêtement de sol	Ragréage	S99	Sondage et extension de la ZPSO du prélèvement P27	Gris	002ER 06123 5 n°27 - 1	002ER 06123 5 n°27	Ragréage - Effritable - Gris	Négatif	Négatif sur analyse
D1 - R+1	Vol 12 (Stock 3)	Revêtement de sol	Ragréage	S113	Sondage et extension de la ZPSO du prélèvement P27	Gris	002ER 06123 5 n°27 - 1	002ER 06123 5 n°27	Ragréage - Effritable - Gris	Négatif	Négatif sur analyse
D1 - R+1	Vol 7 (Stock 1) - Vol 14 (Matériel) - Vol 12 (Stock 3)	Revêtement de sol	Ragréage	S46 - S99 - S113	Sondage et extension de la ZPSO du prélèvement P27	Gris	002ER 06123 5 n°27 - 1	002ER 06123 5 n°27	Ragréage - Effritable - Gris	Négatif	Négatif sur analyse
D1 - R+1	Vol 11 (Stock 2)	Revêtement de sol	Colles de carrelage	P31	Réalisation d'un prélevement	Rouge	002ER 06123 5 n°31 - 1	002ER 06123 5 n°31	Colle - Dur - Gris	Négatif	Négatif sur analyse
D1 - R+1	Vol 13 (Atelier)	Revêtement de sol	Lés plastiques avec sous-couche	P33	Réalisation d'un prélevement	Rouge	002ER 06123 5 n°33 - 1	002ER 06123 5 n°33 Phase 1	Revêtement - Souple Fibreux - Rouge	Négatif	Négatif sur analyse

GRILLE DE RÉSULTAT DU REPÉRAGE DES MPCA POUR LA CATEGORIE : Revêtement de sol

Plan	Localisation	Composant	Partie composant	Réf action	Observation	Précision loc.	Ref photo	Ref Prél.	Descriptif	Résultat	Conclusion
D1 - R+1	Vol 13 (Atelier)	Revêtement de sol	Lés plastiques avec sous-couche	P33	Réalisation d'un prélevement	Rouge	002ER 06123 5 n°33 - 1	002ER 06123 5 n°33 Phase 2	Colle - Souple - Jaune	Négatif	Négatif sur analyse
D1 - R+1	Vol 13 (Atelier)	Revêtement de sol	Ragréage	P34	Réalisation d'un prélevement	Gris	002ER 06123 5 n°34 - 1	002ER 06123 5 n°34	Colle / Ragréage / Ciment - Souple / Effritable / Effritable - Jaune / Rose / Gris	Négatif	Négatif sur analyse
D1 - R+1	Vol 17 (Cage escalier 2)	Revêtement de sol	Lés plastiques avec sous-couche	P44	Réalisation d'un prélevement	Beige	002ER 06123 5 n°44 - 1	002ER 06123 5 n°44 Phase 1	Revêtement - Souple - Multicolore	Négatif	Négatif sur analyse
D1 - R+1	Vol 18 (Rangement)	Revêtement de sol	Lés plastiques avec sous-couche	S128	Sondage et extension de la ZPSO du prélèvement P44	Beige	002ER 06123 5 n°44 - 1	002ER 06123 5 n°44 Phase 1	Revêtement - Souple - Multicolore	Négatif	Négatif sur analyse
D1 - R+1	Vol 17 (Cage escalier 2)	Revêtement de sol	Lés plastiques avec sous-couche	P44	Réalisation d'un prélevement	Beige	002ER 06123 5 n°44 - 1	002ER 06123 5 n°44 Phase 2	Colle / Ragréage - Souple / Effritable - Jaune / Gris	Négatif	Négatif sur analyse
D1 - R+1	Vol 18 (Rangement)	Revêtement de sol	Lés plastiques avec sous-couche	S128	Sondage et extension de la ZPSO du prélèvement P44	Beige	002ER 06123 5 n°44 - 1	002ER 06123 5 n°44 Phase 2	Colle / Ragréage - Souple / Effritable - Jaune / Gris	Négatif	Négatif sur analyse

GRILLE DE RÉSULTAT DU REPÉRAGE DES MPCA POUR LA CATEGORIE : Revêtement de sol

Plan	Localisation	Composant	Partie composant	Réf action	Observation	Précision loc.	Ref photo	Ref Prél.	Descriptif	Résultat	Conclusion
D1 - R+1	Vol 17 (Cage escalier 2)	Revêtement de sol	Ragréage	P45	Réalisation d'un prélevement	Rose	002ER 06123 5 n°45 - 1	002ER 06123 5 n°45	Colle / Ragréage / Matériau - Souple / Effritable / Effritable - Jaune / Rose / Blanc	Négatif	Négatif sur analyse
D1 - R+1	Vol 18 (Rangement)	Revêtement de sol	Ragréage	S127	Sondage et extension de la ZPSO du prélèvement P45	Rose	002ER 06123 5 n°45 - 1	002ER 06123 5 n°45	Colle / Ragréage / Matériau - Souple / Effritable / Effritable - Jaune / Rose / Blanc	Négatif	Négatif sur analyse
D1 - R+1	Vol 19 (Archives 3)	Revêtement de sol	Ragréage	S137	Sondage et extension de la ZPSO du prélèvement P45	Rose	002ER 06123 5 n°45 - 1	002ER 06123 5 n°45	Colle / Ragréage / Matériau - Souple / Effritable / Effritable - Jaune / Rose / Blanc	Négatif	Négatif sur analyse
D1 - R+1	Vol 20 (Archives 4)	Revêtement de sol	Ragréage	S141	Sondage et extension de la ZPSO du prélèvement P45	Rose	002ER 06123 5 n°45 - 1	002ER 06123 5 n°45	Colle / Ragréage / Matériau - Souple / Effritable / Effritable - Jaune / Rose / Blanc	Négatif	Négatif sur analyse

GRILLE DE RÉSULTAT DU REPÉRAGE DES MPCA POUR LA CATEGORIE : Revêtement de sol

Plan	Localisation	Composant	Partie composant	Réf action	Observation	Précision loc.	Ref photo	Ref Prél.	Descriptif	Résultat	Conclusion
D1 - R+1	Vol 18 (Rangement) - Vol 19 (Archives 3) - Vol 20 (Archives 4)	Revêtement de sol	Ragréage	S127 - S137 - S141	Sondage et extension de la ZPSO du prélèvement P45	Rose	002ER 06123 5 n°45 - 1	002ER 06123 5 n°45	Colle / Ragréage / Matériau - Souple / Effritable / Effritable - Jaune / Rose / Blanc	Négatif	Négatif sur analyse
D1 - R+1	Vol 19 (Archives 3)	Revêtement de sol	Lés plastiques avec sous-couche	P49	Réalisation d'un prélevement	Gris moucheté	002ER 06123 5 n°49 - 1	002ER 06123 5 n°49 Phase 1	Revêtement - Souple Fibreux - Multicolore	Négatif	Négatif sur analyse
D1 - R+1	Vol 20 (Archives 4)	Revêtement de sol	Lés plastiques avec sous-couche	S140	Sondage et extension de la ZPSO du prélèvement P49	Gris moucheté	002ER 06123 5 n°49 - 1	002ER 06123 5 n°49 Phase 1	Revêtement - Souple Fibreux - Multicolore	Négatif	Négatif sur analyse
D1 - R+1	Vol 21 (Ascenseur D)	Revêtement de sol	Lés plastiques avec sous-couche	S150	Sondage et extension de la ZPSO du prélèvement P49	Gris moucheté	002ER 06123 5 n°49 - 1	002ER 06123 5 n°49 Phase 1	Revêtement - Souple Fibreux - Multicolore	Négatif	Négatif sur analyse
D1 - R+1	1620A	Revêtement de sol	Lés plastiques avec sous-couche	S1367	Sondage et extension de la ZPSO du prélèvement P49	Gris moucheté	002ER 06123 5 n°49 - 1	002ER 06123 5 n°49 Phase 1	Revêtement - Souple Fibreux - Multicolore	Négatif	Négatif sur analyse
D1 - R+1	1620B	Revêtement de sol	Lés plastiques avec sous-couche	S1376	Sondage et extension de la ZPSO du prélèvement P49	Gris moucheté	002ER 06123 5 n°49 - 1	002ER 06123 5 n°49 Phase 1	Revêtement - Souple Fibreux - Multicolore	Négatif	Négatif sur analyse

GRILLE DE RÉSULTAT DU REPÉRAGE DES MPCA POUR LA CATEGORIE : Revêtement de sol

Plan	Localisation	Composant	Partie composant	Réf action	Observation	Précision loc.	Ref photo	Ref Prél.	Descriptif	Résultat	Conclusion
D1 - R+1	Vol 20 (Archives 4) - Vol 21 (Ascenseur D) - 1620A - 1620B	Revêtement de sol	Lés plastiques avec sous-couche	S140 - S150 - S1367 - S1376	Sondage et extension de la ZPSO du prélèvement P49	Gris moucheté	002ER061235 n°49 - 1	002ER061235 n°49 Phase 1	Revêtement - Souple Fibreux - Multicolore	Négatif	Négatif sur analyse
D1 - R+1	Vol 19 (Archives 3)	Revêtement de sol	Lés plastiques avec sous-couche	P49	Réalisation d'un prélevement	Gris moucheté	002ER061235 n°49 - 1	002ER061235 n°49 Phase 2	Colle / Ragréage - Souple / Effritable - Jaune / Rose	Négatif	Négatif sur analyse
D1 - R+1	Vol 20 (Archives 4)	Revêtement de sol	Lés plastiques avec sous-couche	S140	Sondage et extension de la ZPSO du prélèvement P49	Gris moucheté	002ER061235 n°49 - 1	002ER061235 n°49 Phase 2	Colle / Ragréage - Souple / Effritable - Jaune / Rose	Négatif	Négatif sur analyse
D1 - R+1	Vol 21 (Ascenseur D)	Revêtement de sol	Lés plastiques avec sous-couche	S150	Sondage et extension de la ZPSO du prélèvement P49	Gris moucheté	002ER061235 n°49 - 1	002ER061235 n°49 Phase 2	Colle / Ragréage - Souple / Effritable - Jaune / Rose	Négatif	Négatif sur analyse
D1 - R+1	1620A	Revêtement de sol	Lés plastiques avec sous-couche	S1367	Sondage et extension de la ZPSO du prélèvement P49	Gris moucheté	002ER061235 n°49 - 1	002ER061235 n°49 Phase 2	Colle / Ragréage - Souple / Effritable - Jaune / Rose	Négatif	Négatif sur analyse

GRILLE DE RÉSULTAT DU REPÉRAGE DES MPCA POUR LA CATEGORIE : Revêtement de sol

Plan	Localisation	Composant	Partie composant	Réf action	Observation	Précision loc.	Ref photo	Ref Prél.	Descriptif	Résultat	Conclusion
D1 - R+1	1620B	Revêtement de sol	Lés plastiques avec sous-couche	S1376	Sondage et extension de la ZPSO du prélèvement P49	Gris moucheté	002ER061235 n°49 - 1	002ER061235 n°49 Phase 2	Colle / Ragréage - Souple / Effritable - Jaune / Rose	Négatif	Négatif sur analyse
D1 - R+1	Vol 20 (Archives 4) - Vol 21 (Ascenseur D) - 1620A - 1620B	Revêtement de sol	Lés plastiques avec sous-couche	S140 - S150 - S1367 - S1376	Sondage et extension de la ZPSO du prélèvement P49	Gris moucheté	002ER061235 n°49 - 1	002ER061235 n°49 Phase 2	Colle / Ragréage - Souple / Effritable - Jaune / Rose	Négatif	Négatif sur analyse
D1 - R+1	Vol 21 (Ascenseur D)	Revêtement de sol	Ragréage	P52	Réalisation d'un prélevement	Rose	002ER061235 n°52 - 1	002ER061235 n°52	Ragréage - Effritable - Rose	Négatif	Négatif sur analyse
D1 - R+1	Vol 21 (Ascenseur D)	Revêtement de sol	Ragréage	S161	Sondage et extension de la ZPSO du prélèvement P52	Rose	002ER061235 n°52 - 1	002ER061235 n°52	Ragréage - Effritable - Rose	Négatif	Négatif sur analyse
D1 - R+1	Vol 23 (Cage escalier 3)	Revêtement de sol	Ragréage	P57	Réalisation d'un prélevement	Rose	002ER061235 n°57 - 1	002ER061235 n°57	Colle / Ragréage - Souple / Effritable - Jaune / Rose	Négatif	Négatif sur analyse
D1 - R+1	Vol 23 (Cage escalier 3)	Revêtement de sol	Lés plastiques avec sous-couche	P58	Réalisation d'un prélevement	Jaune	002ER061235 n°58 - 1	002ER061235 n°58 Phase 1	Revêtement - Souple - Jaune	Négatif	Négatif sur analyse

GRILLE DE RÉSULTAT DU REPÉRAGE DES MPCA POUR LA CATEGORIE : Revêtement de sol

Plan	Localisation	Composant	Partie composant	Réf action	Observation	Précision loc.	Ref photo	Ref Prél.	Descriptif	Résultat	Conclusion
D1 - R+1	Vol 23 (Cage escalier 3)	Revêtement de sol	Lés plastiques avec sous-couche	P58	Réalisation d'un prélevement	Jaune	002ER 06123 5 n°58 - 1	002ER 06123 5 n°58 Phase 2	Colle - Souple - Jaune	Négatif	Négatif sur analyse
D1 - R+1	Vol 23 (Cage escalier 3)	Revêtement de sol	Revêtement avec sous-couche	P59	Réalisation d'un prélevement		002ER 06123 5 n°59 - 1	002ER 06123 5 n°59 Phase 1	Matériau - Dur - Beige	Négatif	Négatif sur analyse
D1 - R+1	Vol 23 (Cage escalier 3)	Revêtement de sol	Revêtement avec sous-couche	P59	Réalisation d'un prélevement		002ER 06123 5 n°59 - 1	002ER 06123 5 n°59 Phase 2	Ciment / Matériau - Effritable / Effritable - Gris / Blanc	Négatif	Négatif sur analyse
D1 - R+1	Vol 24 (W.C)	Revêtement de sol	Ragréage	P62	Réalisation d'un prélevement	Rose	002ER 06123 5 n°62 - 1	002ER 06123 5 n°62	Ragréage - Effritable - Marron	Négatif	Négatif sur analyse
D1 - R+1	Vol 24 (W.C)	Revêtement de sol	Lés plastiques avec sous-couche	P63	Réalisation d'un prélevement	Gris mouchèté	002ER 06123 5 n°63 - 1	002ER 06123 5 n°63 Phase 1	Revêtement - Souple - Gris	Négatif	Négatif sur analyse
D1 - R+1	Vol 237	Revêtement de sol	Lés plastiques avec sous-couche	S802	Sondage et extension de la ZPSO du prélèvement P63	Gris mouchèté	002ER 06123 5 n°63 - 1	002ER 06123 5 n°63 Phase 1	Revêtement - Souple - Gris	Négatif	Négatif sur analyse
D1 - R+1	Vol 242	Revêtement de sol	Lés plastiques avec sous-couche	S810	Sondage et extension de la ZPSO du prélèvement P63	Gris mouchèté	002ER 06123 5 n°63 - 1	002ER 06123 5 n°63 Phase 1	Revêtement - Souple - Gris	Négatif	Négatif sur analyse

GRILLE DE RÉSULTAT DU REPÉRAGE DES MPCA POUR LA CATEGORIE : Revêtement de sol

Plan	Localisation	Composant	Partie composant	Réf action	Observation	Précision loc.	Ref photo	Ref Prél.	Descriptif	Résultat	Conclusion
D1 - R+1	Vol 241	Revêtement de sol	Lés plastiques avec sous-couche	S811	Sondage et extension de la ZPSO du prélèvement P63	Gris mouchèté	002ER061235 n°63 - 1	002ER061235 n°63 Phase 1	Revêtement - Souple - Gris	Négatif	Négatif sur analyse
D1 - R+1	Vol 237 - Vol 242 - Vol 241	Revêtement de sol	Lés plastiques avec sous-couche	S802 - S810 - S811	Sondage et extension de la ZPSO du prélèvement P63	Gris mouchèté	002ER061235 n°63 - 1	002ER061235 n°63 Phase 1	Revêtement - Souple - Gris	Négatif	Négatif sur analyse
D1 - R+1	Vol 24 (W.C)	Revêtement de sol	Lés plastiques avec sous-couche	P63	Réalisation d'un prélevement	Gris mouchèté	002ER061235 n°63 - 1	002ER061235 n°63 Phase 2	Colle - Souple - Jaune	Négatif	Négatif sur analyse
D1 - R+1	Vol 237	Revêtement de sol	Lés plastiques avec sous-couche	S802	Sondage et extension de la ZPSO du prélèvement P63	Gris mouchèté	002ER061235 n°63 - 1	002ER061235 n°63 Phase 2	Colle - Souple - Jaune	Négatif	Négatif sur analyse
D1 - R+1	Vol 242	Revêtement de sol	Lés plastiques avec sous-couche	S810	Sondage et extension de la ZPSO du prélèvement P63	Gris mouchèté	002ER061235 n°63 - 1	002ER061235 n°63 Phase 2	Colle - Souple - Jaune	Négatif	Négatif sur analyse
D1 - R+1	Vol 241	Revêtement de sol	Lés plastiques avec sous-couche	S811	Sondage et extension de la ZPSO du prélèvement P63	Gris mouchèté	002ER061235 n°63 - 1	002ER061235 n°63 Phase 2	Colle - Souple - Jaune	Négatif	Négatif sur analyse
D1 - R+1	Vol 237 - Vol 242 - Vol 241	Revêtement de sol	Lés plastiques avec sous-couche	S802 - S810 - S811	Sondage et extension de la ZPSO du prélèvement P63	Gris mouchèté	002ER061235 n°63 - 1	002ER061235 n°63 Phase 2	Colle - Souple - Jaune	Négatif	Négatif sur analyse

GRILLE DE RÉSULTAT DU REPÉRAGE DES MPCA POUR LA CATEGORIE : Revêtement de sol

Plan	Localisation	Composant	Partie composant	Réf action	Observation	Précision loc.	Ref photo	Ref Prél.	Descriptif	Résultat	Conclusion
D1 - R+1	Vol 24 (W.C)	Revêtement de sol	Colles de carrelage	P64	Réalisation d'un prélevement	Rouge	002ER 06123 5 n°64 - 1	002ER 06123 5 n°64	Colle - Dur - Gris	Négatif	Négatif sur analyse
D1 - R+1	Vol 237	Revêtement de sol	Colles de carrelage	S806	Sondage et extension de la ZPSO du prélèvement P64	Rouge	002ER 06123 5 n°64 - 1	002ER 06123 5 n°64	Colle - Dur - Gris	Négatif	Négatif sur analyse
D1 - R+1	Vol 242	Revêtement de sol	Colles de carrelage	S812	Sondage et extension de la ZPSO du prélèvement P64	Rouge	002ER 06123 5 n°64 - 1	002ER 06123 5 n°64	Colle - Dur - Gris	Négatif	Négatif sur analyse
D1 - R+1	Vol 241	Revêtement de sol	Colles de carrelage	S813	Sondage et extension de la ZPSO du prélèvement P64	Rouge	002ER 06123 5 n°64 - 1	002ER 06123 5 n°64	Colle - Dur - Gris	Négatif	Négatif sur analyse
D1 - R+1	Vol 237 - Vol 242 - Vol 241	Revêtement de sol	Colles de carrelage	S806 - S812 - S813	Sondage et extension de la ZPSO du prélèvement P64	Rouge	002ER 06123 5 n°64 - 1	002ER 06123 5 n°64	Colle - Dur - Gris	Négatif	Négatif sur analyse
D1 - R+1	1257	Revêtement de sol	Lés plastiques avec sous-couche	P71	Réalisation d'un prélevement	Beige marron bleu	002ER 06123 5-2 n °71 - 1	P71	Revêtement / Colle - Souple / Souple - Multicolore / Jaune	Négatif	Négatif sur analyse

GRILLE DE RÉSULTAT DU REPÉRAGE DES MPCA POUR LA CATEGORIE : Revêtement de sol

Plan	Localisation	Composant	Partie composant	Réf action	Observation	Précision loc.	Ref photo	Ref Prél.	Descriptif	Résultat	Conclusion
D1 - R+1	1256	Revêtement de sol	Lés plastiques avec sous-couche	S219	Sondage et extension de la ZPSO du prélèvement P71	Beige marron bleu	002ER 06123 5-2 n °71 - 1	P71	Revêtement / Colle - Souple / Souple - Multicolore / Jaune	Négatif	Négatif sur analyse
D1 - R+1	1255	Revêtement de sol	Lés plastiques avec sous-couche	S220	Sondage et extension de la ZPSO du prélèvement P71	Beige marron bleu	002ER 06123 5-2 n °71 - 1	P71	Revêtement / Colle - Souple / Souple - Multicolore / Jaune	Négatif	Négatif sur analyse
D1 - R+1	1254	Revêtement de sol	Lés plastiques avec sous-couche	S221	Sondage et extension de la ZPSO du prélèvement P71	Beige marron bleu	002ER 06123 5-2 n °71 - 1	P71	Revêtement / Colle - Souple / Souple - Multicolore / Jaune	Négatif	Négatif sur analyse
D1 - R+1	1253	Revêtement de sol	Lés plastiques avec sous-couche	S222	Sondage et extension de la ZPSO du prélèvement P71	Beige marron bleu	002ER 06123 5-2 n °71 - 1	P71	Revêtement / Colle - Souple / Souple - Multicolore / Jaune	Négatif	Négatif sur analyse
D1 - R+1	1252	Revêtement de sol	Lés plastiques avec sous-couche	S223	Sondage et extension de la ZPSO du prélèvement P71	Beige marron bleu	002ER 06123 5-2 n °71 - 1	P71	Revêtement / Colle - Souple / Souple - Multicolore / Jaune	Négatif	Négatif sur analyse

GRILLE DE RÉSULTAT DU REPÉRAGE DES MPCA POUR LA CATEGORIE : Revêtement de sol

Plan	Localisation	Composant	Partie composant	Réf action	Observation	Précision loc.	Ref photo	Ref Prél.	Descriptif	Résultat	Conclusion
D1 - R+1	1251	Revêtement de sol	Lés plastiques avec sous-couche	S224	Sondage et extension de la ZPSO du prélèvement P71	Beige marron bleu	002ER 06123 5-2 n °71 - 1	P71	Revêtement / Colle - Souple / Souple - Multicolore / Jaune	Négatif	Négatif sur analyse
D1 - R+1	1250	Revêtement de sol	Lés plastiques avec sous-couche	S225	Sondage et extension de la ZPSO du prélèvement P71	Beige marron bleu	002ER 06123 5-2 n °71 - 1	P71	Revêtement / Colle - Souple / Souple - Multicolore / Jaune	Négatif	Négatif sur analyse
D1 - R+1	1256 - 1255 - 1254 - 1253 - 1252 - 1251 - 1250	Revêtement de sol	Lés plastiques avec sous-couche	S219 - S220 - S221 - S222 - S223 - S224 - S225	Sondage et extension de la ZPSO du prélèvement P71	Beige marron bleu	002ER 06123 5-2 n °71 - 1	P71	Revêtement / Colle - Souple / Souple - Multicolore / Jaune	Négatif	Négatif sur analyse
D1 - R+1	1257	Revêtement de sol	Ragréage	P72	Réalisation d'un prélevement	Gris	002ER 06123 5-2 n °72 - 1	P72	Ragréage - Effritable - Gris	Négatif	Négatif sur analyse
D1 - R+1	1268	Revêtement de sol	Lés plastiques avec sous-couche	P80	Réalisation d'un prélevement	Beige marron bleu	002ER 06123 5-2 n °80 - 1	P80	Revêtement / Colle - Souple / Souple - Multicolore / Jaune	Négatif	Négatif sur analyse
D1 - R+1	1263	Revêtement de sol	Lés plastiques avec sous-couche	S276	Sondage et extension de la ZPSO du prélèvement P80	Beige marron bleu	002ER 06123 5-2 n °80 - 1	P80	Revêtement / Colle - Souple / Souple - Multicolore / Jaune	Négatif	Négatif sur analyse

GRILLE DE RÉSULTAT DU REPÉRAGE DES MPCA POUR LA CATEGORIE : Revêtement de sol

Plan	Localisation	Composant	Partie composant	Réf action	Observation	Précision loc.	Ref photo	Ref Prél.	Descriptif	Résultat	Conclusion
D1 - R+1	1267	Revêtement de sol	Lés plastiques avec sous-couche	S277	Sondage et extension de la ZPSO du prélèvement P80	Beige marron bleu	002ER 06123 5-2 n °80 - 1	P80	Revêtement / Colle - Souple / Souple - Multicolore / Jaune	Négatif	Négatif sur analyse
D1 - R+1	1266	Revêtement de sol	Lés plastiques avec sous-couche	S278	Sondage et extension de la ZPSO du prélèvement P80	Beige marron bleu	002ER 06123 5-2 n °80 - 1	P80	Revêtement / Colle - Souple / Souple - Multicolore / Jaune	Négatif	Négatif sur analyse
D1 - R+1	1264	Revêtement de sol	Lés plastiques avec sous-couche	S279	Sondage et extension de la ZPSO du prélèvement P80	Beige marron bleu	002ER 06123 5-2 n °80 - 1	P80	Revêtement / Colle - Souple / Souple - Multicolore / Jaune	Négatif	Négatif sur analyse
D1 - R+1	1265	Revêtement de sol	Lés plastiques avec sous-couche	S280	Sondage et extension de la ZPSO du prélèvement P80	Beige marron bleu	002ER 06123 5-2 n °80 - 1	P80	Revêtement / Colle - Souple / Souple - Multicolore / Jaune	Négatif	Négatif sur analyse
D1 - R+1	1262	Revêtement de sol	Lés plastiques avec sous-couche	S281	Sondage et extension de la ZPSO du prélèvement P80	Beige marron bleu	002ER 06123 5-2 n °80 - 1	P80	Revêtement / Colle - Souple / Souple - Multicolore / Jaune	Négatif	Négatif sur analyse

GRILLE DE RÉSULTAT DU REPÉRAGE DES MPCA POUR LA CATEGORIE : Revêtement de sol

Plan	Localisation	Composant	Partie composant	Réf action	Observation	Précision loc.	Ref photo	Ref Prél.	Descriptif	Résultat	Conclusion
D1 - R+1	1261	Revêtement de sol	Lés plastiques avec sous-couche	S282	Sondage et extension de la ZPSO du prélèvement P80	Beige marron bleu	002ER 06123 5-2 n °80 - 1	P80	Revêtement / Colle - Souple / Souple - Multicolore / Jaune	Négatif	Négatif sur analyse
D1 - R+1	1261	Revêtement de sol	Lés plastiques avec sous-couche	S320	Sondage et extension de la ZPSO du prélèvement P80	Beige marron bleu	002ER 06123 5-2 n °80 - 1	P80	Revêtement / Colle - Souple / Souple - Multicolore / Jaune	Négatif	Négatif sur analyse
D1 - R+1	1260	Revêtement de sol	Lés plastiques avec sous-couche	S321	Sondage et extension de la ZPSO du prélèvement P80	Beige marron bleu	002ER 06123 5-2 n °80 - 1	P80	Revêtement / Colle - Souple / Souple - Multicolore / Jaune	Négatif	Négatif sur analyse
D1 - R+1	1259	Revêtement de sol	Lés plastiques avec sous-couche	S322	Sondage et extension de la ZPSO du prélèvement P80	Beige marron bleu	002ER 06123 5-2 n °80 - 1	P80	Revêtement / Colle - Souple / Souple - Multicolore / Jaune	Négatif	Négatif sur analyse
D1 - R+1	1258	Revêtement de sol	Lés plastiques avec sous-couche	S323	Sondage et extension de la ZPSO du prélèvement P80	Beige marron bleu	002ER 06123 5-2 n °80 - 1	P80	Revêtement / Colle - Souple / Souple - Multicolore / Jaune	Négatif	Négatif sur analyse

GRILLE DE RÉSULTAT DU REPÉRAGE DES MPCA POUR LA CATEGORIE : Revêtement de sol

Plan	Localisation	Composant	Partie composant	Réf action	Observation	Précision loc.	Ref photo	Ref Prél.	Descriptif	Résultat	Conclusion
D1 - R+1	1263 - 1267 - 1266 - 1264 - 1265 - 1262 - 1261 - 1260 - 1259 - 1258	Revêtement de sol	Lés plastiques avec sous-couche	S276 - S277 - S278 - S279 - S280 - S281 - S282 - S320 - S321 - S322 - S323	Sondage et extension de la ZPSO du prélèvement P80	Beige marron bleu	002ER 06123 5-2 n °80 - 1	P80	Revêtement / Colle - Souple / Souple - Multicolore / Jaune	Négatif	Négatif sur analyse
D1 - R+1	Vol 88	Revêtement de sol	Lés plastiques avec sous-couche	P81	Réalisation d'un prélevement	Gris	002ER 06123 5-2 n °81 - 1	P81	Ragréage - Effritable - Rose	Négatif	Négatif sur analyse
D1 - R+1	1268	Revêtement de sol	Lés plastiques avec sous-couche	S255	Sondage et extension de la ZPSO du prélèvement P81	Gris	002ER 06123 5-2 n °81 - 1	P81	Ragréage - Effritable - Rose	Négatif	Négatif sur analyse
D1 - R+1	1267	Revêtement de sol	Lés plastiques avec sous-couche	S256	Sondage et extension de la ZPSO du prélèvement P81	Gris	002ER 06123 5-2 n °81 - 1	P81	Ragréage - Effritable - Rose	Négatif	Négatif sur analyse
D1 - R+1	1266	Revêtement de sol	Lés plastiques avec sous-couche	S257	Sondage et extension de la ZPSO du prélèvement P81	Gris	002ER 06123 5-2 n °81 - 1	P81	Ragréage - Effritable - Rose	Négatif	Négatif sur analyse
D1 - R+1	1265	Revêtement de sol	Lés plastiques avec sous-couche	S258	Sondage et extension de la ZPSO du prélèvement P81	Gris	002ER 06123 5-2 n °81 - 1	P81	Ragréage - Effritable - Rose	Négatif	Négatif sur analyse

GRILLE DE RÉSULTAT DU REPÉRAGE DES MPCA POUR LA CATEGORIE : Revêtement de sol

Plan	Localisation	Composant	Partie composant	Réf action	Observation	Précision loc.	Ref photo	Ref Prél.	Descriptif	Résultat	Conclusion
D1 - R+1	1264	Revêtement de sol	Lés plastiques avec sous-couche	S259	Sondage et extension de la ZPSO du prélèvement P81	Gris	002ER 06123 5-2 n °81 - 1	P81	Ragréage - Effritable - Rose	Négatif	Négatif sur analyse
D1 - R+1	1262	Revêtement de sol	Lés plastiques avec sous-couche	S260	Sondage et extension de la ZPSO du prélèvement P81	Gris	002ER 06123 5-2 n °81 - 1	P81	Ragréage - Effritable - Rose	Négatif	Négatif sur analyse
D1 - R+1	1261	Revêtement de sol	Lés plastiques avec sous-couche	S261	Sondage et extension de la ZPSO du prélèvement P81	Gris	002ER 06123 5-2 n °81 - 1	P81	Ragréage - Effritable - Rose	Négatif	Négatif sur analyse
D1 - R+1	1261	Revêtement de sol	Lés plastiques avec sous-couche	S262	Sondage et extension de la ZPSO du prélèvement P81	Gris	002ER 06123 5-2 n °81 - 1	P81	Ragréage - Effritable - Rose	Négatif	Négatif sur analyse
D1 - R+1	1260	Revêtement de sol	Lés plastiques avec sous-couche	S263	Sondage et extension de la ZPSO du prélèvement P81	Gris	002ER 06123 5-2 n °81 - 1	P81	Ragréage - Effritable - Rose	Négatif	Négatif sur analyse
D1 - R+1	1259	Revêtement de sol	Lés plastiques avec sous-couche	S264	Sondage et extension de la ZPSO du prélèvement P81	Gris	002ER 06123 5-2 n °81 - 1	P81	Ragréage - Effritable - Rose	Négatif	Négatif sur analyse
D1 - R+1	1258	Revêtement de sol	Lés plastiques avec sous-couche	S265	Sondage et extension de la ZPSO du prélèvement P81	Gris	002ER 06123 5-2 n °81 - 1	P81	Ragréage - Effritable - Rose	Négatif	Négatif sur analyse

GRILLE DE RÉSULTAT DU REPÉRAGE DES MPCA POUR LA CATEGORIE : Revêtement de sol

Plan	Localisation	Composant	Partie composant	Réf action	Observation	Précision loc.	Ref photo	Ref Prél.	Descriptif	Résultat	Conclusion
D1 - R+1	1268 - 1267 - 1266 - 1265 - 1264 - 1262 - 1261 - 1260 - 1259 - 1258	Revêtement de sol	Lés plastiques avec sous-couche	S255 - S256 - S257 - S258 - S259 - S260 - S261 - S262 - S263 - S264 - S265	Sondage et extension de la ZPSO du prélèvement P81	Gris	002ER 06123 5-2 n °81 - 1	P81	Ragréage - Effritable - Rose	Négatif	Négatif sur analyse
D1 - R+1	1464	Revêtement de sol	Lés plastiques avec sous-couche	P82	Réalisation d'un prélevement	Beige marron bleu	002ER 06123 5-2 n °82 - 1	P82	Revêtement / Colle - Souple / Souple - Beige / Jaune	Négatif	Négatif sur analyse
D1 - R+1	1465	Revêtement de sol	Lés plastiques avec sous-couche	S203	Sondage et extension de la ZPSO du prélèvement P82	Beige marron bleu	002ER 06123 5-2 n °82 - 1	P82	Revêtement / Colle - Souple / Souple - Beige / Jaune	Négatif	Négatif sur analyse
D1 - R+1	1466	Revêtement de sol	Lés plastiques avec sous-couche	S204	Sondage et extension de la ZPSO du prélèvement P82	Beige marron bleu	002ER 06123 5-2 n °82 - 1	P82	Revêtement / Colle - Souple / Souple - Beige / Jaune	Négatif	Négatif sur analyse
D1 - R+1	1462	Revêtement de sol	Lés plastiques avec sous-couche	S205	Sondage et extension de la ZPSO du prélèvement P82	Beige marron bleu	002ER 06123 5-2 n °82 - 1	P82	Revêtement / Colle - Souple / Souple - Beige / Jaune	Négatif	Négatif sur analyse

GRILLE DE RÉSULTAT DU REPÉRAGE DES MPCA POUR LA CATEGORIE : Revêtement de sol

Plan	Localisation	Composant	Partie composant	Réf action	Observation	Précision loc.	Ref photo	Ref Prél.	Descriptif	Résultat	Conclusion
D1 - R+1	1463	Revêtement de sol	Lés plastiques avec sous-couche	S206	Sondage et extension de la ZPSO du prélèvement P82	Beige marron bleu	002ER 06123 5-2 n °82 - 1	P82	Revêtement / Colle - Souple / Souple - Beige / Jaune	Négatif	Négatif sur analyse
D1 - R+1	1465 - 1466 - 1462 - 1463	Revêtement de sol	Lés plastiques avec sous-couche	S203 - S204 - S205 - S206	Sondage et extension de la ZPSO du prélèvement P82	Beige marron bleu	002ER 06123 5-2 n °82 - 1	P82	Revêtement / Colle - Souple / Souple - Beige / Jaune	Négatif	Négatif sur analyse
D1 - R+1	1464	Revêtement de sol	Ragréage	P83	Réalisation d'un prélevement	Beige marron bleu	002ER 06123 5-2 n °83 - 1	P83	Ragréage - Effritable - Rose	Négatif	Négatif sur analyse
D1 - R+1	1465	Revêtement de sol	Ragréage	S199	Sondage et extension de la ZPSO du prélèvement P83	Beige marron bleu	002ER 06123 5-2 n °83 - 1	P83	Ragréage - Effritable - Rose	Négatif	Négatif sur analyse
D1 - R+1	1466	Revêtement de sol	Ragréage	S200	Sondage et extension de la ZPSO du prélèvement P83	Beige marron bleu	002ER 06123 5-2 n °83 - 1	P83	Ragréage - Effritable - Rose	Négatif	Négatif sur analyse
D1 - R+1	1463	Revêtement de sol	Ragréage	S201	Sondage et extension de la ZPSO du prélèvement P83	Beige marron bleu	002ER 06123 5-2 n °83 - 1	P83	Ragréage - Effritable - Rose	Négatif	Négatif sur analyse

GRILLE DE RÉSULTAT DU REPÉRAGE DES MPCA POUR LA CATEGORIE : Revêtement de sol

Plan	Localisation	Composant	Partie composant	Réf action	Observation	Précision loc.	Ref photo	Ref Prél.	Descriptif	Résultat	Conclusion
D1 - R+1	1462	Revêtement de sol	Ragréage	S202	Sondage et extension de la ZPSO du prélèvement P83	Beige marron bleu	002ER 06123 5-2 n °83 - 1	P83	Ragréage - Effritable - Rose	Négatif	Négatif sur analyse
D1 - R+1	1465 - 1466 - 1463 - 1462	Revêtement de sol	Ragréage	S199 - S200 - S201 - S202	Sondage et extension de la ZPSO du prélèvement P83	Beige marron bleu	002ER 06123 5-2 n °83 - 1	P83	Ragréage - Effritable - Rose	Négatif	Négatif sur analyse
D1 - R+1	1464	Revêtement de sol	Colles de carrelage	P85	Réalisation d'un prélevement	Beige	002ER 06123 5-2 n °85 - 1	P85	Colle - Dur - Gris	Négatif	Négatif sur analyse
D1 - R+1	1465	Revêtement de sol	Colles de carrelage	S207	Sondage et extension de la ZPSO du prélèvement P85	Beige	002ER 06123 5-2 n °85 - 1	P85	Colle - Dur - Gris	Négatif	Négatif sur analyse
D1 - R+1	1466	Revêtement de sol	Colles de carrelage	S208	Sondage et extension de la ZPSO du prélèvement P85	Beige	002ER 06123 5-2 n °85 - 1	P85	Colle - Dur - Gris	Négatif	Négatif sur analyse
D1 - R+1	1462	Revêtement de sol	Colles de carrelage	S209	Sondage et extension de la ZPSO du prélèvement P85	Beige	002ER 06123 5-2 n °85 - 1	P85	Colle - Dur - Gris	Négatif	Négatif sur analyse
D1 - R+1	1463	Revêtement de sol	Colles de carrelage	S210	Sondage et extension de la ZPSO du prélèvement P85	Beige	002ER 06123 5-2 n °85 - 1	P85	Colle - Dur - Gris	Négatif	Négatif sur analyse

GRILLE DE RÉSULTAT DU REPÉRAGE DES MPCA POUR LA CATEGORIE : Revêtement de sol

Plan	Localisation	Composant	Partie composant	Réf action	Observation	Précision loc.	Ref photo	Ref Prél.	Descriptif	Résultat	Conclusion
D1 - R+1	1465 - 1466 - 1462 - 1463	Revêtement de sol	Colles de carrelage	S207 - S208 - S209 - S210	Sondage et extension de la ZPSO du prélèvement P85	Beige	002ER 06123 5-2 n °85 - 1	P85	Colle - Dur - Gris	Négatif	Négatif sur analyse
D1 - R+1	Vol 88	Revêtement de sol	Lés plastiques avec sous-couche	P89	Réalisation d'un prélevement	Beige marron bleu	002ER 06123 5-2 n °89 - 1	P89	Revêtement / Colle - Souple / Souple - Multicolore / Jaune	Négatif	Négatif sur analyse
D1 - R+1	Vol 88	Revêtement de sol	Ragréage	P90	Réalisation d'un prélevement	Gris	002ER 06123 5-2 n °90 - 1	P90	Ragréage - Effritable - Rose	Négatif	Négatif sur analyse
D1 - R+1	Vol 88	Revêtement de sol	Ragréage	P90	Sondage et extension de la ZPSO du prélèvement P90	Gris	002ER 06123 5-2 n °90 - 1	P90	Ragréage - Effritable - Rose	Négatif	Négatif sur analyse
D1 - R+1	1463	Revêtement de sol	Lés plastiques avec sous-couche	P91	Réalisation d'un prélevement	Orange	002ER 06123 5-2 n °91 - 1	P91	Revêtement / Colle - Souple / Souple - Orange / Jaune	Négatif	Négatif sur analyse
D1 - R+1	1271	Revêtement de sol	Lés plastiques avec sous-couche	P92	Réalisation d'un prélevement	Beige marron bleu	002ER 06123 5-2 n °92 - 1	P92	Revêtement / Colle - Souple / Souple - Gris Beige / Jaune	Négatif	Négatif sur analyse

GRILLE DE RÉSULTAT DU REPÉRAGE DES MPCA POUR LA CATEGORIE : Revêtement de sol

Plan	Localisation	Composant	Partie composant	Réf action	Observation	Précision loc.	Ref photo	Ref Prél.	Descriptif	Résultat	Conclusion
D1 - R+1	1272	Revêtement de sol	Lés plastiques avec sous-couche	S1390	Sondage et extension de la ZPSO du prélèvement P92	Beige marron bleu	002ER 06123 5-2 n °92 - 1	P92	Revêtement / Colle - Souple / Souple - Gris Beige / Jaune	Négatif	Négatif sur analyse
D1 - R+1	1273	Revêtement de sol	Lés plastiques avec sous-couche	S1391	Sondage et extension de la ZPSO du prélèvement P92	Beige marron bleu	002ER 06123 5-2 n °92 - 1	P92	Revêtement / Colle - Souple / Souple - Gris Beige / Jaune	Négatif	Négatif sur analyse
D1 - R+1	1274	Revêtement de sol	Lés plastiques avec sous-couche	S1392	Sondage et extension de la ZPSO du prélèvement P92	Beige marron bleu	002ER 06123 5-2 n °92 - 1	P92	Revêtement / Colle - Souple / Souple - Gris Beige / Jaune	Négatif	Négatif sur analyse
D1 - R+1	1272 - 1273 - 1274	Revêtement de sol	Lés plastiques avec sous-couche	S1390 - S1391 - S1392	Sondage et extension de la ZPSO du prélèvement P92	Beige marron bleu	002ER 06123 5-2 n °92 - 1	P92	Revêtement / Colle - Souple / Souple - Gris Beige / Jaune	Négatif	Négatif sur analyse
D1 - R+1	1271	Revêtement de sol	Ragréage	P93	Réalisation d'un prélevement	Rose	002ER 06123 5-2 n °93 - 1	P93	Ragréage / Ciment - Effritable / Effritable - Rose / Gris	Négatif	Négatif sur analyse

GRILLE DE RÉSULTAT DU REPÉRAGE DES MPCA POUR LA CATEGORIE : Revêtement de sol

Plan	Localisation	Composant	Partie composant	Réf action	Observation	Précision loc.	Ref photo	Ref Prél.	Descriptif	Résultat	Conclusion
D1 - R+1	1268	Revêtement de sol	Lés plastiques avec sous-couche	P99	Réalisation d'un prélevement	Orange	002ER 06123 5-2 n °99 - 1	P99	Revêtement / Colle / Ragréage - Souple / Souple / Effritable - Orange / Jaune / Rose	Négatif	Négatif sur analyse
D1 - R+1	1267	Revêtement de sol	Lés plastiques avec sous-couche	S290	Sondage et extension de la ZPSO du prélèvement P99	Orange	002ER 06123 5-2 n °99 - 1	P99	Revêtement / Colle / Ragréage - Souple / Souple / Effritable - Orange / Jaune / Rose	Négatif	Négatif sur analyse
D1 - R+1	1266	Revêtement de sol	Lés plastiques avec sous-couche	S291	Sondage et extension de la ZPSO du prélèvement P99	Orange	002ER 06123 5-2 n °99 - 1	P99	Revêtement / Colle / Ragréage - Souple / Souple / Effritable - Orange / Jaune / Rose	Négatif	Négatif sur analyse

GRILLE DE RÉSULTAT DU REPÉRAGE DES MPCA POUR LA CATEGORIE : Revêtement de sol

Plan	Localisation	Composant	Partie composant	Réf action	Observation	Précision loc.	Ref photo	Ref Prél.	Descriptif	Résultat	Conclusion
D1 - R+1	1265	Revêtement de sol	Lés plastiques avec sous-couche	S292	Sondage et extension de la ZPSO du prélèvement P99	Orange	002ER 06123 5-2 n °99 - 1	P99	Revêtement / Colle / Ragréage - Souple / Souple / Effritable - Orange / Jaune / Rose	Négatif	Négatif sur analyse
D1 - R+1	1264	Revêtement de sol	Lés plastiques avec sous-couche	S293	Sondage et extension de la ZPSO du prélèvement P99	Orange	002ER 06123 5-2 n °99 - 1	P99	Revêtement / Colle / Ragréage - Souple / Souple / Effritable - Orange / Jaune / Rose	Négatif	Négatif sur analyse
D1 - R+1	1263	Revêtement de sol	Lés plastiques avec sous-couche	S294	Sondage et extension de la ZPSO du prélèvement P99	Orange	002ER 06123 5-2 n °99 - 1	P99	Revêtement / Colle / Ragréage - Souple / Souple / Effritable - Orange / Jaune / Rose	Négatif	Négatif sur analyse

GRILLE DE RÉSULTAT DU REPÉRAGE DES MPCA POUR LA CATEGORIE : Revêtement de sol

Plan	Localisation	Composant	Partie composant	Réf action	Observation	Précision loc.	Ref photo	Ref Prél.	Descriptif	Résultat	Conclusion
D1 - R+1	1262	Revêtement de sol	Lés plastiques avec sous-couche	S295	Sondage et extension de la ZPSO du prélèvement P99	Orange	002ER 06123 5-2 n °99 - 1	P99	Revêtement / Colle / Ragréage - Souple / Souple / Effritable - Orange / Jaune / Rose	Négatif	Négatif sur analyse
D1 - R+1	1261	Revêtement de sol	Lés plastiques avec sous-couche	S296	Sondage et extension de la ZPSO du prélèvement P99	Orange	002ER 06123 5-2 n °99 - 1	P99	Revêtement / Colle / Ragréage - Souple / Souple / Effritable - Orange / Jaune / Rose	Négatif	Négatif sur analyse
D1 - R+1	1261	Revêtement de sol	Lés plastiques avec sous-couche	S308	Sondage et extension de la ZPSO du prélèvement P99	Orange	002ER 06123 5-2 n °99 - 1	P99	Revêtement / Colle / Ragréage - Souple / Souple / Effritable - Orange / Jaune / Rose	Négatif	Négatif sur analyse

GRILLE DE RÉSULTAT DU REPÉRAGE DES MPCA POUR LA CATEGORIE : Revêtement de sol

Plan	Localisation	Composant	Partie composant	Réf action	Observation	Précision loc.	Ref photo	Ref Prél.	Descriptif	Résultat	Conclusion
D1 - R+1	1260	Revêtement de sol	Lés plastiques avec sous-couche	S309	Sondage et extension de la ZPSO du prélèvement P99	Orange	002ER 06123 5-2 n °99 - 1	P99	Revêtement / Colle / Ragréage - Souple / Souple / Effritable - Orange / Jaune / Rose	Négatif	Négatif sur analyse
D1 - R+1	1259	Revêtement de sol	Lés plastiques avec sous-couche	S310	Sondage et extension de la ZPSO du prélèvement P99	Orange	002ER 06123 5-2 n °99 - 1	P99	Revêtement / Colle / Ragréage - Souple / Souple / Effritable - Orange / Jaune / Rose	Négatif	Négatif sur analyse
D1 - R+1	1258	Revêtement de sol	Lés plastiques avec sous-couche	S311	Sondage et extension de la ZPSO du prélèvement P99	Orange	002ER 06123 5-2 n °99 - 1	P99	Revêtement / Colle / Ragréage - Souple / Souple / Effritable - Orange / Jaune / Rose	Négatif	Négatif sur analyse

GRILLE DE RÉSULTAT DU REPÉRAGE DES MPCA POUR LA CATEGORIE : Revêtement de sol

Plan	Localisation	Composant	Partie composant	Réf action	Observation	Précision loc.	Ref photo	Ref Prél.	Descriptif	Résultat	Conclusion
D1 - R+1	1267 - 1266 - 1265 - 1264 - 1263 - 1262 - 1261 - 1260 - 1259 - 1258	Revêtement de sol	Lés plastiques avec sous-couche	S290 - S291 - S292 - S293 - S294 - S295 - S296 - S308 - S309 - S310 - S311	Sondage et extension de la ZPSO du prélèvement P99	Orange	002ER 06123 5-2 n °99 - 1	P99	Revêtement / Colle / Ragréage - Souple / Souple / Effritable - Orange / Jaune / Rose	Négatif	Négatif sur analyse
D1 - R+1	1268	Revêtement de sol	Ragréage	P100	Réalisation d'un prélevement	Rose	002ER 06123 5-2 n °100 - 1	P100	Colle / Ragréage - Souple / Effritable - Jaune / Rose	Négatif	Négatif sur analyse
D1 - R+1	1513	Revêtement de sol	Lés plastiques avec sous-couche	P105	Réalisation d'un prélevement	Beige marron bleu	002ER 06123 5-2 n °105 - 1	P105	Revêtement / Colle / Ragréage - Souple / Souple / Effritable - Beige Bleu / Jaune / Rose	Négatif	Négatif sur analyse
D1 - R+1	1514	Revêtement de sol	Lés plastiques avec sous-couche	S324	Sondage et extension de la ZPSO du prélèvement P105	Beige marron bleu	002ER 06123 5-2 n °105 - 1	P105	Revêtement / Colle / Ragréage - Souple / Souple / Effritable - Beige Bleu / Jaune / Rose	Négatif	Négatif sur analyse

GRILLE DE RÉSULTAT DU REPÉRAGE DES MPCA POUR LA CATEGORIE : Revêtement de sol

Plan	Localisation	Composant	Partie composant	Réf action	Observation	Précision loc.	Ref photo	Ref Prél.	Descriptif	Résultat	Conclusion
D1 - R+1	1515	Revêtement de sol	Lés plastiques avec sous-couche	S325	Sondage et extension de la ZPSO du prélèvement P105	Beige marron bleu	002ER 06123 5-2 n °105 - 1	P105	Revêtement / Colle / Ragréage - Souple / Souple / Effritable - Beige Bleu / Jaune / Rose	Négatif	Négatif sur analyse
D1 - R+1	1512	Revêtement de sol	Lés plastiques avec sous-couche	S326	Sondage et extension de la ZPSO du prélèvement P105	Beige marron bleu	002ER 06123 5-2 n °105 - 1	P105	Revêtement / Colle / Ragréage - Souple / Souple / Effritable - Beige Bleu / Jaune / Rose	Négatif	Négatif sur analyse
D1 - R+1	1511	Revêtement de sol	Lés plastiques avec sous-couche	S327	Sondage et extension de la ZPSO du prélèvement P105	Beige marron bleu	002ER 06123 5-2 n °105 - 1	P105	Revêtement / Colle / Ragréage - Souple / Souple / Effritable - Beige Bleu / Jaune / Rose	Négatif	Négatif sur analyse

GRILLE DE RÉSULTAT DU REPÉRAGE DES MPCA POUR LA CATEGORIE : Revêtement de sol

Plan	Localisation	Composant	Partie composant	Réf action	Observation	Précision loc.	Ref photo	Ref Prél.	Descriptif	Résultat	Conclusion
D1 - R+1	1510	Revêtement de sol	Lés plastiques avec sous-couche	S328	Sondage et extension de la ZPSO du prélèvement P105	Beige marron bleu	002ER 06123 5-2 n °105 - 1	P105	Revêtement / Colle / Ragréage - Souple / Souple / Effritable - Beige Bleu / Jaune / Rose	Négatif	Négatif sur analyse
D1 - R+1	1514 - 1515 - 1512 - 1511 - 1510	Revêtement de sol	Lés plastiques avec sous-couche	S324 - S325 - S326 - S327 - S328	Sondage et extension de la ZPSO du prélèvement P105	Beige marron bleu	002ER 06123 5-2 n °105 - 1	P105	Revêtement / Colle / Ragréage - Souple / Souple / Effritable - Beige Bleu / Jaune / Rose	Négatif	Négatif sur analyse
D1 - R+1	1513	Revêtement de sol	Ragréage	P106	Réalisation d'un prélevement	Gris	002ER 06123 5-2 n °106 - 1	P106	Colle / Ragréage / Matériau - Souple / Effritable / Effritable - Jaune / Rose / Blanc	Négatif	Négatif sur analyse
D1 - R+1	1513	Revêtement de sol	Lés plastiques avec sous-couche	P107	Réalisation d'un prélevement	Orange	002ER 06123 5-2 n °107 - 1	P107	Revêtement / Colle / Ragréage - Souple / Souple / Effritable - Orange / Jaune / Rose	Négatif	Négatif sur analyse

GRILLE DE RÉSULTAT DU REPÉRAGE DES MPCA POUR LA CATEGORIE : Revêtement de sol

Plan	Localisation	Composant	Partie composant	Réf action	Observation	Précision loc.	Ref photo	Ref Prél.	Descriptif	Résultat	Conclusion
D1 - R+1	1512	Revêtement de sol	Lés plastiques avec sous-couche	S329	Sondage et extension de la ZPSO du prélèvement P107	Orange	002ER 06123 5-2 n °107 - 1	P107	Revêtement / Colle / Ragréage - Souple / Souple / Effritable - Orange / Jaune / Rose	Négatif	Négatif sur analyse
D1 - R+1	1511	Revêtement de sol	Lés plastiques avec sous-couche	S330	Sondage et extension de la ZPSO du prélèvement P107	Orange	002ER 06123 5-2 n °107 - 1	P107	Revêtement / Colle / Ragréage - Souple / Souple / Effritable - Orange / Jaune / Rose	Négatif	Négatif sur analyse
D1 - R+1	1510	Revêtement de sol	Lés plastiques avec sous-couche	S331	Sondage et extension de la ZPSO du prélèvement P107	Orange	002ER 06123 5-2 n °107 - 1	P107	Revêtement / Colle / Ragréage - Souple / Souple / Effritable - Orange / Jaune / Rose	Négatif	Négatif sur analyse

GRILLE DE RÉSULTAT DU REPÉRAGE DES MPCA POUR LA CATEGORIE : Revêtement de sol

Plan	Localisation	Composant	Partie composant	Réf action	Observation	Précision loc.	Ref photo	Ref Prél.	Descriptif	Résultat	Conclusion
D1 - R+1	1514	Revêtement de sol	Lés plastiques avec sous-couche	S332	Sondage et extension de la ZPSO du prélèvement P107	Orange	002ER 06123 5-2 n °107 - 1	P107	Revêtement / Colle / Ragréage - Souple / Souple / Effritable - Orange / Jaune / Rose	Négatif	Négatif sur analyse
D1 - R+1	1515	Revêtement de sol	Lés plastiques avec sous-couche	S333	Sondage et extension de la ZPSO du prélèvement P107	Orange	002ER 06123 5-2 n °107 - 1	P107	Revêtement / Colle / Ragréage - Souple / Souple / Effritable - Orange / Jaune / Rose	Négatif	Négatif sur analyse
D1 - R+1	1512 - 1511 - 1510 - 1514 - 1515	Revêtement de sol	Lés plastiques avec sous-couche	S329 - S330 - S331 - S332 - S333	Sondage et extension de la ZPSO du prélèvement P107	Orange	002ER 06123 5-2 n °107 - 1	P107	Revêtement / Colle / Ragréage - Souple / Souple / Effritable - Orange / Jaune / Rose	Négatif	Négatif sur analyse
D1 - R+1	1513	Revêtement de sol	Ragréage	P108	Réalisation d'un prélevement	Rose	002ER 06123 5-2 n °108 - 1	P108	Ragréage - Effritable - Rose	Négatif	Négatif sur analyse

GRILLE DE RÉSULTAT DU REPÉRAGE DES MPCA POUR LA CATEGORIE : Revêtement de sol

Plan	Localisation	Composant	Partie composant	Réf action	Observation	Précision loc.	Ref photo	Ref Prél.	Descriptif	Résultat	Conclusion
D1 - R+1	1508	Revêtement de sol	Lés plastiques avec sous-couche	P116	Réalisation d'un prélevement	Beige marron bleu	002ER 06123 5-2 n °116 - 1	P116	Revêtement / Colle / Ragréage - Souple / Souple / Effritable - Beige / Jaune / Rose	Négatif	Négatif sur analyse
D1 - R+1	1507	Revêtement de sol	Lés plastiques avec sous-couche	S368	Sondage et extension de la ZPSO du prélèvement P116	Beige marron bleu	002ER 06123 5-2 n °116 - 1	P116	Revêtement / Colle / Ragréage - Souple / Souple / Effritable - Beige / Jaune / Rose	Négatif	Négatif sur analyse
D1 - R+1	1509	Revêtement de sol	Lés plastiques avec sous-couche	S369	Sondage et extension de la ZPSO du prélèvement P116	Beige marron bleu	002ER 06123 5-2 n °116 - 1	P116	Revêtement / Colle / Ragréage - Souple / Souple / Effritable - Beige / Jaune / Rose	Négatif	Négatif sur analyse

GRILLE DE RÉSULTAT DU REPÉRAGE DES MPCA POUR LA CATEGORIE : Revêtement de sol

Plan	Localisation	Composant	Partie composant	Réf action	Observation	Précision loc.	Ref photo	Ref Prél.	Descriptif	Résultat	Conclusion
D1 - R+1	1510	Revêtement de sol	Lés plastiques avec sous-couche	S370	Sondage et extension de la ZPSO du prélèvement P116	Beige marron bleu	002ER 06123 5-2 n °116 - 1	P116	Revêtement / Colle / Ragréage - Souple / Souple / Effritable - Beige / Jaune / Rose	Négatif	Négatif sur analyse
D1 - R+1	1507 - 1509 - 1510	Revêtement de sol	Lés plastiques avec sous-couche	S368 - S369 - S370	Sondage et extension de la ZPSO du prélèvement P116	Beige marron bleu	002ER 06123 5-2 n °116 - 1	P116	Revêtement / Colle / Ragréage - Souple / Souple / Effritable - Beige / Jaune / Rose	Négatif	Négatif sur analyse
D1 - R+1	1508	Revêtement de sol	Ragréage	P117	Réalisation d'un prélevement	Gris	002ER 06123 5-2 n °117 - 1	P117	Colle / Ragréage / Ciment - Souple / Effritable / Effritable - Jaune / Rose / Gris	Négatif	Négatif sur analyse
D1 - R+1	1507	Revêtement de sol	Ragréage	S371	Sondage et extension de la ZPSO du prélèvement P117	Gris	002ER 06123 5-2 n °117 - 1	P117	Colle / Ragréage / Ciment - Souple / Effritable / Effritable - Jaune / Rose / Gris	Négatif	Négatif sur analyse

GRILLE DE RÉSULTAT DU REPÉRAGE DES MPCA POUR LA CATEGORIE : Revêtement de sol

Plan	Localisation	Composant	Partie composant	Réf action	Observation	Précision loc.	Ref photo	Ref Prél.	Descriptif	Résultat	Conclusion
D1 - R+1	1509	Revêtement de sol	Ragréage	S372	Sondage et extension de la ZPSO du prélèvement P117	Gris	002ER 06123 5-2 n °117 - 1	P117	Colle / Ragréage / Ciment - Souple / Effritable / Effritable - Jaune / Rose / Gris	Négatif	Négatif sur analyse
D1 - R+1	1510	Revêtement de sol	Ragréage	S373	Sondage et extension de la ZPSO du prélèvement P117	Gris	002ER 06123 5-2 n °117 - 1	P117	Colle / Ragréage / Ciment - Souple / Effritable / Effritable - Jaune / Rose / Gris	Négatif	Négatif sur analyse
D1 - R+1	1507 - 1509 - 1510	Revêtement de sol	Ragréage	S371 - S372 - S373	Sondage et extension de la ZPSO du prélèvement P117	Gris	002ER 06123 5-2 n °117 - 1	P117	Colle / Ragréage / Ciment - Souple / Effritable / Effritable - Jaune / Rose / Gris	Négatif	Négatif sur analyse
D1 - R+1	1508	Revêtement de sol	Lés plastiques avec sous-couche	P119	Réalisation d'un prélevement	Orange	002ER 06123 5-2 n °119 - 1	P119	Revêtement / Colle - Souple / Souple - Orange / Jaune	Négatif	Négatif sur analyse

GRILLE DE RÉSULTAT DU REPÉRAGE DES MPCA POUR LA CATEGORIE : Revêtement de sol

Plan	Localisation	Composant	Partie composant	Réf action	Observation	Précision loc.	Ref photo	Ref Prél.	Descriptif	Résultat	Conclusion
D1 - R+1	1509	Revêtement de sol	Lés plastiques avec sous-couche	S377	Sondage et extension de la ZPSO du prélèvement P119	Orange	002ER 06123 5-2 n °119 - 1	P119	Revêtement / Colle - Souple / Souple - Orange / Jaune	Négatif	Négatif sur analyse
D1 - R+1	1510	Revêtement de sol	Lés plastiques avec sous-couche	S378	Sondage et extension de la ZPSO du prélèvement P119	Orange	002ER 06123 5-2 n °119 - 1	P119	Revêtement / Colle - Souple / Souple - Orange / Jaune	Négatif	Négatif sur analyse
D1 - R+1	1507	Revêtement de sol	Lés plastiques avec sous-couche	S379	Sondage et extension de la ZPSO du prélèvement P119	Orange	002ER 06123 5-2 n °119 - 1	P119	Revêtement / Colle - Souple / Souple - Orange / Jaune	Négatif	Négatif sur analyse
D1 - R+1	1509 - 1510 - 1507	Revêtement de sol	Lés plastiques avec sous-couche	S377 - S378 - S379	Sondage et extension de la ZPSO du prélèvement P119	Orange	002ER 06123 5-2 n °119 - 1	P119	Revêtement / Colle - Souple / Souple - Orange / Jaune	Négatif	Négatif sur analyse
D1 - R+1	1508	Revêtement de sol	Ragréage	P120	Réalisation d'un prélevement	Rose	002ER 06123 5-2 n °120 - 1	P120	Ragréage / Colle - Effritable / Souple - Rose / Beige	Négatif	Négatif sur analyse
D1 - R+1	1503	Revêtement de sol	Lés plastiques avec sous-couche	P121	Réalisation d'un prélevement	Orange	002ER 06123 5-2 n °121 - 1	P121	Revêtement / Colle - Souple / Souple - Multicolore / Jaune	Négatif	Négatif sur analyse

GRILLE DE RÉSULTAT DU REPÉRAGE DES MPCA POUR LA CATEGORIE : Revêtement de sol

Plan	Localisation	Composant	Partie composant	Réf action	Observation	Précision loc.	Ref photo	Ref Prél.	Descriptif	Résultat	Conclusion
D1 - R+1	1504	Revêtement de sol	Lés plastiques avec sous-couche	S415	Sondage et extension de la ZPSO du prélèvement P121	Orange	002ER 06123 5-2 n °121 - 1	P121	Revêtement / Colle - Souple / Souple - Multicolore / Jaune	Négatif	Négatif sur analyse
D1 - R+1	1502	Revêtement de sol	Lés plastiques avec sous-couche	S416	Sondage et extension de la ZPSO du prélèvement P121	Orange	002ER 06123 5-2 n °121 - 1	P121	Revêtement / Colle - Souple / Souple - Multicolore / Jaune	Négatif	Négatif sur analyse
D1 - R+1	1501	Revêtement de sol	Lés plastiques avec sous-couche	S417	Sondage et extension de la ZPSO du prélèvement P121	Orange	002ER 06123 5-2 n °121 - 1	P121	Revêtement / Colle - Souple / Souple - Multicolore / Jaune	Négatif	Négatif sur analyse
D1 - R+1	1504 - 1502 - 1501	Revêtement de sol	Lés plastiques avec sous-couche	S415 - S416 - S417	Sondage et extension de la ZPSO du prélèvement P121	Orange	002ER 06123 5-2 n °121 - 1	P121	Revêtement / Colle - Souple / Souple - Multicolore / Jaune	Négatif	Négatif sur analyse
D1 - R+1	1503	Revêtement de sol	Ragréage	P122	Réalisation d'un prélevement	Gris	002ER 06123 5-2 n °122 - 1	P122	Ragréage - Effritable - Rose	Négatif	Négatif sur analyse
D1 - R+1	1503	Revêtement de sol	Lés plastiques avec sous-couche	P128	Réalisation d'un prélevement	Beige marron bleu	002ER 06123 5-2 n °128 - 1	P128 Phase 1	Revêtement - Souple - Multicolore	Négatif	Négatif sur analyse

GRILLE DE RÉSULTAT DU REPÉRAGE DES MPCA POUR LA CATEGORIE : Revêtement de sol

Plan	Localisation	Composant	Partie composant	Réf action	Observation	Précision loc.	Ref photo	Ref Prél.	Descriptif	Résultat	Conclusion
D1 - R+1	1504	Revêtement de sol	Lés plastiques avec sous-couche	S1395	Sondage et extension de la ZPSO du prélèvement P128	Beige marron bleu	002ER 06123 5-2 n °128 - 1	P128 Phase 1	Revêtement - Souple - Multicolore	Négatif	Négatif sur analyse
D1 - R+1	1505	Revêtement de sol	Lés plastiques avec sous-couche	S1396	Sondage et extension de la ZPSO du prélèvement P128	Beige marron bleu	002ER 06123 5-2 n °128 - 1	P128 Phase 1	Revêtement - Souple - Multicolore	Négatif	Négatif sur analyse
D1 - R+1	1506	Revêtement de sol	Lés plastiques avec sous-couche	S1397	Sondage et extension de la ZPSO du prélèvement P128	Beige marron bleu	002ER 06123 5-2 n °128 - 1	P128 Phase 1	Revêtement - Souple - Multicolore	Négatif	Négatif sur analyse
D1 - R+1	1502	Revêtement de sol	Lés plastiques avec sous-couche	S1398	Sondage et extension de la ZPSO du prélèvement P128	Beige marron bleu	002ER 06123 5-2 n °128 - 1	P128 Phase 1	Revêtement - Souple - Multicolore	Négatif	Négatif sur analyse
D1 - R+1	1501	Revêtement de sol	Lés plastiques avec sous-couche	S1399	Sondage et extension de la ZPSO du prélèvement P128	Beige marron bleu	002ER 06123 5-2 n °128 - 1	P128 Phase 1	Revêtement - Souple - Multicolore	Négatif	Négatif sur analyse
D1 - R+1	1504 - 1505 - 1506 - 1502 - 1501	Revêtement de sol	Lés plastiques avec sous-couche	S1395 - S1396 - S1397 - S1398 - S1399	Sondage et extension de la ZPSO du prélèvement P128	Beige marron bleu	002ER 06123 5-2 n °128 - 1	P128 Phase 1	Revêtement - Souple - Multicolore	Négatif	Négatif sur analyse

GRILLE DE RÉSULTAT DU REPÉRAGE DES MPCA POUR LA CATEGORIE : Revêtement de sol

Plan	Localisation	Composant	Partie composant	Réf action	Observation	Précision loc.	Ref photo	Ref Prél.	Descriptif	Résultat	Conclusion
D1 - R+1	1503	Revêtement de sol	Lés plastiques avec sous-couche	P128	Réalisation d'un prélevement	Beige marron bleu	002ER 06123 5-2 n °128 - 1	P128 Phase 2	Colle / Ragréage - Effritable / Effritable - Jaune / Rose	Négatif	Négatif sur analyse
D1 - R+1	1504	Revêtement de sol	Lés plastiques avec sous-couche	S1395	Sondage et extension de la ZPSO du prélèvement P128	Beige marron bleu	002ER 06123 5-2 n °128 - 1	P128 Phase 2	Colle / Ragréage - Effritable / Effritable - Jaune / Rose	Négatif	Négatif sur analyse
D1 - R+1	1505	Revêtement de sol	Lés plastiques avec sous-couche	S1396	Sondage et extension de la ZPSO du prélèvement P128	Beige marron bleu	002ER 06123 5-2 n °128 - 1	P128 Phase 2	Colle / Ragréage - Effritable / Effritable - Jaune / Rose	Négatif	Négatif sur analyse
D1 - R+1	1506	Revêtement de sol	Lés plastiques avec sous-couche	S1397	Sondage et extension de la ZPSO du prélèvement P128	Beige marron bleu	002ER 06123 5-2 n °128 - 1	P128 Phase 2	Colle / Ragréage - Effritable / Effritable - Jaune / Rose	Négatif	Négatif sur analyse
D1 - R+1	1502	Revêtement de sol	Lés plastiques avec sous-couche	S1398	Sondage et extension de la ZPSO du prélèvement P128	Beige marron bleu	002ER 06123 5-2 n °128 - 1	P128 Phase 2	Colle / Ragréage - Effritable / Effritable - Jaune / Rose	Négatif	Négatif sur analyse

GRILLE DE RÉSULTAT DU REPÉRAGE DES MPCA POUR LA CATEGORIE : Revêtement de sol

Plan	Localisation	Composant	Partie composant	Réf action	Observation	Précision loc.	Ref photo	Ref Prél.	Descriptif	Résultat	Conclusion
D1 - R+1	1501	Revêtement de sol	Lés plastiques avec sous-couche	S1399	Sondage et extension de la ZPSO du prélèvement P128	Beige marron bleu	002ER 06123 5-2 n °128 - 1	P128 Phase 2	Colle / Ragréage - Effritable / Effritable - Jaune / Rose	Négatif	Négatif sur analyse
D1 - R+1	1504 - 1505 - 1506 - 1502 - 1501	Revêtement de sol	Lés plastiques avec sous-couche	S1395 - S1396 - S1397 - S1398 - S1399	Sondage et extension de la ZPSO du prélèvement P128	Beige marron bleu	002ER 06123 5-2 n °128 - 1	P128 Phase 2	Colle / Ragréage - Effritable / Effritable - Jaune / Rose	Négatif	Négatif sur analyse
D1 - R+1	1503	Revêtement de sol	Ragréage	P129	Réalisation d'un prélevement	Gris	002ER 06123 5-2 n °129 - 1	P129	Colle / Ragréage - Souple / Effritable - Jaune / Rose	Négatif	Négatif sur analyse
D1 - R+1	1442	Revêtement de sol	Lés plastiques avec sous-couche	P132	Réalisation d'un prélevement	Beige marron bleu	002ER 06123 5-2 n °132 - 1	P132 Phase 1	Revêtement - Souple - Multicolore	Négatif	Négatif sur analyse
D1 - R+1	1443	Revêtement de sol	Lés plastiques avec sous-couche	S446	Sondage et extension de la ZPSO du prélèvement P132	Beige marron bleu	002ER 06123 5-2 n °132 - 1	P132 Phase 1	Revêtement - Souple - Multicolore	Négatif	Négatif sur analyse
D1 - R+1	1444	Revêtement de sol	Lés plastiques avec sous-couche	S447	Sondage et extension de la ZPSO du prélèvement P132	Beige marron bleu	002ER 06123 5-2 n °132 - 1	P132 Phase 1	Revêtement - Souple - Multicolore	Négatif	Négatif sur analyse

GRILLE DE RÉSULTAT DU REPÉRAGE DES MPCA POUR LA CATEGORIE : Revêtement de sol

Plan	Localisation	Composant	Partie composant	Réf action	Observation	Précision loc.	Ref photo	Ref Prél.	Descriptif	Résultat	Conclusion
D1 - R+1	1441	Revêtement de sol	Lés plastiques avec sous-couche	S448	Sondage et extension de la ZPSO du prélèvement P132	Beige marron bleu	002ER 06123 5-2 n °132 - 1	P132 Phase 1	Revêtement - Souple - Multicolore	Négatif	Négatif sur analyse
D1 - R+1	1443 - 1444 - 1441	Revêtement de sol	Lés plastiques avec sous-couche	S446 - S447 - S448	Sondage et extension de la ZPSO du prélèvement P132	Beige marron bleu	002ER 06123 5-2 n °132 - 1	P132 Phase 1	Revêtement - Souple - Multicolore	Négatif	Négatif sur analyse
D1 - R+1	1442	Revêtement de sol	Lés plastiques avec sous-couche	P132	Réalisation d'un prélevement	Beige marron bleu	002ER 06123 5-2 n °132 - 1	P132 Phase 2	Colle / Ragréage - Souple / Effritable - Jaune / Rose	Négatif	Négatif sur analyse
D1 - R+1	1443	Revêtement de sol	Lés plastiques avec sous-couche	S446	Sondage et extension de la ZPSO du prélèvement P132	Beige marron bleu	002ER 06123 5-2 n °132 - 1	P132 Phase 2	Colle / Ragréage - Souple / Effritable - Jaune / Rose	Négatif	Négatif sur analyse
D1 - R+1	1444	Revêtement de sol	Lés plastiques avec sous-couche	S447	Sondage et extension de la ZPSO du prélèvement P132	Beige marron bleu	002ER 06123 5-2 n °132 - 1	P132 Phase 2	Colle / Ragréage - Souple / Effritable - Jaune / Rose	Négatif	Négatif sur analyse
D1 - R+1	1441	Revêtement de sol	Lés plastiques avec sous-couche	S448	Sondage et extension de la ZPSO du prélèvement P132	Beige marron bleu	002ER 06123 5-2 n °132 - 1	P132 Phase 2	Colle / Ragréage - Souple / Effritable - Jaune / Rose	Négatif	Négatif sur analyse

GRILLE DE RÉSULTAT DU REPÉRAGE DES MPCA POUR LA CATEGORIE : Revêtement de sol

Plan	Localisation	Composant	Partie composant	Réf action	Observation	Précision loc.	Ref photo	Ref Prél.	Descriptif	Résultat	Conclusion
D1 - R+1	1443 - 1444 - 1441	Revêtement de sol	Lés plastiques avec sous-couche	S446 - S447 - S448	Sondage et extension de la ZPSO du prélèvement P132	Beige marron bleu	002ER 06123 5-2 n °132 - 1	P132 Phase 2	Colle / Ragréage - Souple / Effritable - Jaune / Rose	Négatif	Négatif sur analyse
D1 - R+1	1442	Revêtement de sol	Ragréage	P133	Réalisation d'un prélevement	Rose	002ER 06123 5-2 n °133 - 1	P133	Colle / Ragréage - Souple / Effritable - Jaune / Rose	Négatif	Négatif sur analyse
D1 - R+1	1442	Revêtement de sol	Colles de carrelage	P134	Réalisation d'un prélevement		002ER 06123 5-2 n °134 - 1	P134	Colle - Dur - Gris	Négatif	Négatif sur analyse
D1 - R+1	1443	Revêtement de sol	Colles de carrelage	S449	Sondage et extension de la ZPSO du prélèvement P134		002ER 06123 5-2 n °134 - 1	P134	Colle - Dur - Gris	Négatif	Négatif sur analyse
D1 - R+1	1444	Revêtement de sol	Colles de carrelage	S450	Sondage et extension de la ZPSO du prélèvement P134		002ER 06123 5-2 n °134 - 1	P134	Colle - Dur - Gris	Négatif	Négatif sur analyse
D1 - R+1	1441	Revêtement de sol	Colles de carrelage	S451	Sondage et extension de la ZPSO du prélèvement P134		002ER 06123 5-2 n °134 - 1	P134	Colle - Dur - Gris	Négatif	Négatif sur analyse

GRILLE DE RÉSULTAT DU REPÉRAGE DES MPCA POUR LA CATEGORIE : Revêtement de sol

Plan	Localisation	Composant	Partie composant	Réf action	Observation	Précision loc.	Ref photo	Ref Prél.	Descriptif	Résultat	Conclusion
D1 - R+1	1443 - 1444 - 1441	Revêtement de sol	Colles de carrelage	S449 - S450 - S451	Sondage et extension de la ZPSO du prélèvement P134		002ER061235-2 n °134 - 1	P134	Colle - Dur - Gris	Négatif	Négatif sur analyse
D1 - R+1	Vol 67	Revêtement de sol	Lés plastiques avec sous-couche	P139	Réalisation d'un prélevement	Beige marron bleu	002ER061235-2 n °139 - 1	P139 Phase 1	Revêtement - Souple - Multicolore	Négatif	Négatif sur analyse
D1 - R+1	Vol 67	Revêtement de sol	Lés plastiques avec sous-couche	P139	Réalisation d'un prélevement	Beige marron bleu	002ER061235-2 n °139 - 1	P139 Phase 2	Colle / Ragréage - Souple / Effritable - Jaune / Rose	Négatif	Négatif sur analyse
D1 - R+1	Vol 67	Revêtement de sol	Ragréage	P140	Réalisation d'un prélevement	Gris	002ER061235-2 n °140 - 1	P140	Ragréage - Effritable - Rose	Négatif	Négatif sur analyse
D1 - R+1	Vol 136	Revêtement de sol	Chape maigre	P142	Réalisation d'un prélevement		002ER061235-2 n °142 - 1	P142	Enduit / Ciment - Effritable / Effritable - Beige / Gris	Négatif	Négatif sur analyse
D1 - R+1	GT 078	Revêtement de sol	Chape maigre	S1631	Sondage et extension de la ZPSO du prélèvement P142		002ER061235-2 n °142 - 1	P142	Enduit / Ciment - Effritable / Effritable - Beige / Gris	Négatif	Négatif sur analyse

GRILLE DE RÉSULTAT DU REPÉRAGE DES MPCA POUR LA CATEGORIE : Revêtement de sol

Plan	Localisation	Composant	Partie composant	Réf action	Observation	Précision loc.	Ref photo	Ref Prél.	Descriptif	Résultat	Conclusion
D1 - R+1	GT 063	Revêtement de sol	Chape maigre	S1632	Sondage et extension de la ZPSO du prélèvement P142		002ER 06123 5-2 n °142 - 1	P142	Enduit / Ciment - Effritable / Effritable - Beige / Gris	Négatif	Négatif sur analyse
D1 - R+1	GT 079	Revêtement de sol	Chape maigre	S1633	Sondage et extension de la ZPSO du prélèvement P142		002ER 06123 5-2 n °142 - 1	P142	Enduit / Ciment - Effritable / Effritable - Beige / Gris	Négatif	Négatif sur analyse
D1 - R+1	Vol 351	Revêtement de sol	Chape maigre	S1634	Sondage et extension de la ZPSO du prélèvement P142		002ER 06123 5-2 n °142 - 1	P142	Enduit / Ciment - Effritable / Effritable - Beige / Gris	Négatif	Négatif sur analyse
D1 - R+1	Vol 350	Revêtement de sol	Chape maigre	S1635	Sondage et extension de la ZPSO du prélèvement P142		002ER 06123 5-2 n °142 - 1	P142	Enduit / Ciment - Effritable / Effritable - Beige / Gris	Négatif	Négatif sur analyse
D1 - R+1	GT 064	Revêtement de sol	Chape maigre	S1636	Sondage et extension de la ZPSO du prélèvement P142		002ER 06123 5-2 n °142 - 1	P142	Enduit / Ciment - Effritable / Effritable - Beige / Gris	Négatif	Négatif sur analyse
D1 - R+1	GT 065	Revêtement de sol	Chape maigre	S1637	Sondage et extension de la ZPSO du prélèvement P142		002ER 06123 5-2 n °142 - 1	P142	Enduit / Ciment - Effritable / Effritable - Beige / Gris	Négatif	Négatif sur analyse
D1 - R+1	GT 085	Revêtement de sol	Chape maigre	S1638	Sondage et extension de la ZPSO du prélèvement P142		002ER 06123 5-2 n °142 - 1	P142	Enduit / Ciment - Effritable / Effritable - Beige / Gris	Négatif	Négatif sur analyse

GRILLE DE RÉSULTAT DU REPÉRAGE DES MPCA POUR LA CATEGORIE : Revêtement de sol

Plan	Localisation	Composant	Partie composant	Réf action	Observation	Précision loc.	Ref photo	Ref Prél.	Descriptif	Résultat	Conclusion
D1 - R+1	GT 084	Revêtement de sol	Chape maigre	S1639	Sondage et extension de la ZPSO du prélèvement P142		002ER 06123 5-2 n °142 - 1	P142	Enduit / Ciment - Effritable / Effritable - Beige / Gris	Négatif	Négatif sur analyse
D1 - R+1	GT 081	Revêtement de sol	Chape maigre	S1640	Sondage et extension de la ZPSO du prélèvement P142		002ER 06123 5-2 n °142 - 1	P142	Enduit / Ciment - Effritable / Effritable - Beige / Gris	Négatif	Négatif sur analyse
D1 - R+1	Vol 347	Revêtement de sol	Chape maigre	S1641	Sondage et extension de la ZPSO du prélèvement P142		002ER 06123 5-2 n °142 - 1	P142	Enduit / Ciment - Effritable / Effritable - Beige / Gris	Négatif	Négatif sur analyse
D1 - R+1	RIA	Revêtement de sol	Chape maigre	S1642	Sondage et extension de la ZPSO du prélèvement P142		002ER 06123 5-2 n °142 - 1	P142	Enduit / Ciment - Effritable / Effritable - Beige / Gris	Négatif	Négatif sur analyse
D1 - R+1	GT 082	Revêtement de sol	Chape maigre	S1643	Sondage et extension de la ZPSO du prélèvement P142		002ER 06123 5-2 n °142 - 1	P142	Enduit / Ciment - Effritable / Effritable - Beige / Gris	Négatif	Négatif sur analyse
D1 - R+1	GT 083	Revêtement de sol	Chape maigre	S1644	Sondage et extension de la ZPSO du prélèvement P142		002ER 06123 5-2 n °142 - 1	P142	Enduit / Ciment - Effritable / Effritable - Beige / Gris	Négatif	Négatif sur analyse
D1 - R+1	GT 064	Revêtement de sol	Chape maigre	S1645	Sondage et extension de la ZPSO du prélèvement P142		002ER 06123 5-2 n °142 - 1	P142	Enduit / Ciment - Effritable / Effritable - Beige / Gris	Négatif	Négatif sur analyse

GRILLE DE RÉSULTAT DU REPÉRAGE DES MPCA POUR LA CATEGORIE : Revêtement de sol

Plan	Localisation	Composant	Partie composant	Réf action	Observation	Précision loc.	Ref photo	Ref Prél.	Descriptif	Résultat	Conclusion
D1 - R+1	Vol 333	Revêtement de sol	Chape maigre	S1646	Sondage et extension de la ZPSO du prélèvement P142		002ER 06123 5-2 n °142 - 1	P142	Enduit / Ciment - Effritable / Effritable - Beige / Gris	Négatif	Négatif sur analyse
D1 - R+1	GT 063	Revêtement de sol	Chape maigre	S1647	Sondage et extension de la ZPSO du prélèvement P142		002ER 06123 5-2 n °142 - 1	P142	Enduit / Ciment - Effritable / Effritable - Beige / Gris	Négatif	Négatif sur analyse
D1 - R+1	GT 062	Revêtement de sol	Chape maigre	S1648	Sondage et extension de la ZPSO du prélèvement P142		002ER 06123 5-2 n °142 - 1	P142	Enduit / Ciment - Effritable / Effritable - Beige / Gris	Négatif	Négatif sur analyse
D1 - R+1	Vol 359	Revêtement de sol	Chape maigre	S1649	Sondage et extension de la ZPSO du prélèvement P142		002ER 06123 5-2 n °142 - 1	P142	Enduit / Ciment - Effritable / Effritable - Beige / Gris	Négatif	Négatif sur analyse
D1 - R+1	Vol 360	Revêtement de sol	Chape maigre	S1650	Sondage et extension de la ZPSO du prélèvement P142		002ER 06123 5-2 n °142 - 1	P142	Enduit / Ciment - Effritable / Effritable - Beige / Gris	Négatif	Négatif sur analyse
D1 - R+1	Vol 361	Revêtement de sol	Chape maigre	S1651	Sondage et extension de la ZPSO du prélèvement P142		002ER 06123 5-2 n °142 - 1	P142	Enduit / Ciment - Effritable / Effritable - Beige / Gris	Négatif	Négatif sur analyse
D1 - R+1	Vol 364	Revêtement de sol	Chape maigre	S1652	Sondage et extension de la ZPSO du prélèvement P142		002ER 06123 5-2 n °142 - 1	P142	Enduit / Ciment - Effritable / Effritable - Beige / Gris	Négatif	Négatif sur analyse

GRILLE DE RÉSULTAT DU REPÉRAGE DES MPCA POUR LA CATEGORIE : Revêtement de sol

Plan	Localisation	Composant	Partie composant	Réf action	Observation	Précision loc.	Ref photo	Ref Prél.	Descriptif	Résultat	Conclusion
D1 - R+1	Vol 363	Revêtement de sol	Chape maigre	S1653	Sondage et extension de la ZPSO du prélèvement P142		002ER 06123 5-2 n °142 - 1	P142	Enduit / Ciment - Effritable / Effritable - Beige / Gris	Négatif	Négatif sur analyse
D1 - R+1	Vol 362	Revêtement de sol	Chape maigre	S1654	Sondage et extension de la ZPSO du prélèvement P142		002ER 06123 5-2 n °142 - 1	P142	Enduit / Ciment - Effritable / Effritable - Beige / Gris	Négatif	Négatif sur analyse
D1 - R+1	Vol 365	Revêtement de sol	Chape maigre	S1655	Sondage et extension de la ZPSO du prélèvement P142		002ER 06123 5-2 n °142 - 1	P142	Enduit / Ciment - Effritable / Effritable - Beige / Gris	Négatif	Négatif sur analyse
D1 - R+1	Vol 366	Revêtement de sol	Chape maigre	S1656	Sondage et extension de la ZPSO du prélèvement P142		002ER 06123 5-2 n °142 - 1	P142	Enduit / Ciment - Effritable / Effritable - Beige / Gris	Négatif	Négatif sur analyse
D1 - R+1	Vol 367	Revêtement de sol	Chape maigre	S1657	Sondage et extension de la ZPSO du prélèvement P142		002ER 06123 5-2 n °142 - 1	P142	Enduit / Ciment - Effritable / Effritable - Beige / Gris	Négatif	Négatif sur analyse
D1 - R+1	Vol 370	Revêtement de sol	Chape maigre	S1658	Sondage et extension de la ZPSO du prélèvement P142		002ER 06123 5-2 n °142 - 1	P142	Enduit / Ciment - Effritable / Effritable - Beige / Gris	Négatif	Négatif sur analyse
D1 - R+1	Vol 371	Revêtement de sol	Chape maigre	S1659	Sondage et extension de la ZPSO du prélèvement P142		002ER 06123 5-2 n °142 - 1	P142	Enduit / Ciment - Effritable / Effritable - Beige / Gris	Négatif	Négatif sur analyse

GRILLE DE RÉSULTAT DU REPÉRAGE DES MPCA POUR LA CATEGORIE : Revêtement de sol

Plan	Localisation	Composant	Partie composant	Réf action	Observation	Précision loc.	Ref photo	Ref Prél.	Descriptif	Résultat	Conclusion
D1 - R+1	Vol 372	Revêtement de sol	Chape maigre	S1660	Sondage et extension de la ZPSO du prélèvement P142		002ER 06123 5-2 n °142 - 1	P142	Enduit / Ciment - Effritable / Effritable - Beige / Gris	Négatif	Négatif sur analyse
D1 - R+1	Vol 373	Revêtement de sol	Chape maigre	S1661	Sondage et extension de la ZPSO du prélèvement P142		002ER 06123 5-2 n °142 - 1	P142	Enduit / Ciment - Effritable / Effritable - Beige / Gris	Négatif	Négatif sur analyse
D1 - R+1	Vol 374	Revêtement de sol	Chape maigre	S1662	Sondage et extension de la ZPSO du prélèvement P142		002ER 06123 5-2 n °142 - 1	P142	Enduit / Ciment - Effritable / Effritable - Beige / Gris	Négatif	Négatif sur analyse
D1 - R+1	Vol 375	Revêtement de sol	Chape maigre	S1663	Sondage et extension de la ZPSO du prélèvement P142		002ER 06123 5-2 n °142 - 1	P142	Enduit / Ciment - Effritable / Effritable - Beige / Gris	Négatif	Négatif sur analyse
D1 - R+1	GT 023	Revêtement de sol	Chape maigre	S1664	Sondage et extension de la ZPSO du prélèvement P142		002ER 06123 5-2 n °142 - 1	P142	Enduit / Ciment - Effritable / Effritable - Beige / Gris	Négatif	Négatif sur analyse
D1 - R+1	Vol 326	Revêtement de sol	Chape maigre	S1665	Sondage et extension de la ZPSO du prélèvement P142		002ER 06123 5-2 n °142 - 1	P142	Enduit / Ciment - Effritable / Effritable - Beige / Gris	Négatif	Négatif sur analyse
D1 - R+1	TG2	Revêtement de sol	Chape maigre	S1666	Sondage et extension de la ZPSO du prélèvement P142		002ER 06123 5-2 n °142 - 1	P142	Enduit / Ciment - Effritable / Effritable - Beige / Gris	Négatif	Négatif sur analyse

GRILLE DE RÉSULTAT DU REPÉRAGE DES MPCA POUR LA CATEGORIE : Revêtement de sol

Plan	Localisation	Composant	Partie composant	Réf action	Observation	Précision loc.	Ref photo	Ref Prél.	Descriptif	Résultat	Conclusion
D1 - R+1	GT 017	Revêtement de sol	Chape maigre	S1667	Sondage et extension de la ZPSO du prélèvement P142		002ER 06123 5-2 n °142 - 1	P142	Enduit / Ciment - Effritable / Effritable - Beige / Gris	Négatif	Négatif sur analyse
D1 - R+1	PI5	Revêtement de sol	Chape maigre	S1668	Sondage et extension de la ZPSO du prélèvement P142		002ER 06123 5-2 n °142 - 1	P142	Enduit / Ciment - Effritable / Effritable - Beige / Gris	Négatif	Négatif sur analyse
D1 - R+1	GT 021	Revêtement de sol	Chape maigre	S1669	Sondage et extension de la ZPSO du prélèvement P142		002ER 06123 5-2 n °142 - 1	P142	Enduit / Ciment - Effritable / Effritable - Beige / Gris	Négatif	Négatif sur analyse
D1 - R+1	Vol 418	Revêtement de sol	Chape maigre	S1670	Sondage et extension de la ZPSO du prélèvement P142		002ER 06123 5-2 n °142 - 1	P142	Enduit / Ciment - Effritable / Effritable - Beige / Gris	Négatif	Négatif sur analyse
D1 - R+1	PI8	Revêtement de sol	Chape maigre	S1671	Sondage et extension de la ZPSO du prélèvement P142		002ER 06123 5-2 n °142 - 1	P142	Enduit / Ciment - Effritable / Effritable - Beige / Gris	Négatif	Négatif sur analyse
D1 - R+1	H8	Revêtement de sol	Chape maigre	S1672	Sondage et extension de la ZPSO du prélèvement P142		002ER 06123 5-2 n °142 - 1	P142	Enduit / Ciment - Effritable / Effritable - Beige / Gris	Négatif	Négatif sur analyse
D1 - R+1	GS 2	Revêtement de sol	Chape maigre	S1673	Sondage et extension de la ZPSO du prélèvement P142		002ER 06123 5-2 n °142 - 1	P142	Enduit / Ciment - Effritable / Effritable - Beige / Gris	Négatif	Négatif sur analyse

GRILLE DE RÉSULTAT DU REPÉRAGE DES MPCA POUR LA CATEGORIE : Revêtement de sol

Plan	Localisation	Composant	Partie composant	Réf action	Observation	Précision loc.	Ref photo	Ref Prél.	Descriptif	Résultat	Conclusion
D1 - R+1	GT 020	Revêtement de sol	Chape maigre	S1674	Sondage et extension de la ZPSO du prélèvement P142		002ER 06123 5-2 n °142 - 1	P142	Enduit / Ciment - Effritable / Effritable - Beige / Gris	Négatif	Négatif sur analyse
D1 - R+1	GT 012	Revêtement de sol	Chape maigre	S1675	Sondage et extension de la ZPSO du prélèvement P142		002ER 06123 5-2 n °142 - 1	P142	Enduit / Ciment - Effritable / Effritable - Beige / Gris	Négatif	Négatif sur analyse

GRILLE DE RÉSULTAT DU REPÉRAGE DES MPCA POUR LA CATEGORIE : Revêtement de sol

Plan	Localisation	Composant	Partie composant	Réf action	Observation	Précision loc.	Ref photo	Ref Prél.	Descriptif	Résultat	Conclusion
D1 - R+1	GT 078 - GT 063 - GT 079 - Vol 351 - Vol 350 - GT 064 - GT 065 - GT 085 - GT 084 - GT 081 - Vol 347 - RIA - GT 082 - GT 083 - Vol 333 - GT 062 - Vol 359 - Vol 360 - Vol 361 - Vol 364 - Vol 363 - Vol 362 - Vol 365 - Vol 366 - Vol 367 - Vol 370 - Vol 371 - Vol 372 - Vol 373 - Vol 374 - Vol 375 - GT 023 - Vol 326 - TG2 - GT 017 - PI5 - GT 021 - Vol 418 - PI8 - H8 - GS 2 - GT 020 - GT 012	Revêtement de sol	Chape maigre	S1631 - S1632 - S1633 - S1634 - S1635 - S1636 - S1637 - S1638 - S1639 - S1640 - S1641 - S1642 - S1643 - S1644 - S1645 - S1646 - S1647 - S1648 - S1649 - S1650 - S1651 - S1652 - S1653 - S1654 - S1655 - S1656 - S1657 - S1658 - S1659 - S1660 - S1661 - S1662 - S1663 - S1664 - S1665 -	Sondage et extension de la ZPSO du prélèvement P142		002ER 06123 5-2 n °142 - 1	P142	Enduit / Ciment - Effritable / Effritable - Beige / Gris	Négatif	Négatif sur analyse

GRILLE DE RÉSULTAT DU REPÉRAGE DES MPCA POUR LA CATEGORIE : Revêtement de sol

Plan	Localisation	Composant	Partie composant	Réf action	Observation	Précision loc.	Ref photo	Ref Prél.	Descriptif	Résultat	Conclusion
				S1666 - S1667 - S1668 - S1669 - S1670 - S1671 - S1672 - S1673 - S1674 - S1675							
D1 - R+1	Vol 128	Revêtement de sol	Lés plastiques avec sous-couche	P145	Réalisation d'un prélevement	Beige vert gris	002ER061235-2 n °145 - 1	P145 Phase 1	Revêtement - Souple - Multicolore	Négatif	Négatif sur analyse
D1 - R+1	Vol 128	Revêtement de sol	Lés plastiques avec sous-couche	P145	Réalisation d'un prélevement	Beige vert gris	002ER061235-2 n °145 - 1	P145 Phase 2	Colle / Ragréage - Souple / Effritable - Jaune / Rose	Négatif	Négatif sur analyse
D1 - R+1	Vol 119	Revêtement de sol	Lés plastiques avec sous-couche	P146	Réalisation d'un prélevement	Bleu jaune blanc	002ER061235-2 n °146 - 1	P146	Revêtement / Colle - Souple / Souple - Multicolore / Jaune	Négatif	Négatif sur analyse
D1 - R+1	Vol 149	Revêtement de sol	Lés plastiques avec sous-couche	S1400	Sondage et extension de la ZPSO du prélèvement P146	Bleu jaune blanc	002ER061235-2 n °146 - 1	P146	Revêtement / Colle - Souple / Souple - Multicolore / Jaune	Négatif	Négatif sur analyse

GRILLE DE RÉSULTAT DU REPÉRAGE DES MPCA POUR LA CATEGORIE : Revêtement de sol

Plan	Localisation	Composant	Partie composant	Réf action	Observation	Précision loc.	Ref photo	Ref Prél.	Descriptif	Résultat	Conclusion
D1 - R+1	Vol 119	Revêtement de sol	Ragréage	P147	Réalisation d'un prélevement	Rose	002ER 06123 5-2 n °147 - 1	P147	Ragréage - Effritable - Rose	Négatif	Négatif sur analyse
D1 - R+1	Vol 119	Revêtement de sol	Ragréage	P149	Réalisation d'un prélevement	Gris	002ER 06123 5-2 n °149 - 1	P149	Ragréage - Effritable - Gris	Négatif	Négatif sur analyse
D1 - R+1	1109	Revêtement de sol	Lés plastiques avec sous-couche	P151	Réalisation d'un prélevement	Bleu jaune blanc	002ER 06123 5-2 n °151 - 1	P151	Revêtement / Colle - Souple / Souple - Multicolore / Jaune	Négatif	Négatif sur analyse
D1 - R+1	1110	Revêtement de sol	Lés plastiques avec sous-couche	S694	Sondage et extension de la ZPSO du prélèvement P151	Bleu jaune blanc	002ER 06123 5-2 n °151 - 1	P151	Revêtement / Colle - Souple / Souple - Multicolore / Jaune	Négatif	Négatif sur analyse
D1 - R+1	1112	Revêtement de sol	Lés plastiques avec sous-couche	S696	Sondage et extension de la ZPSO du prélèvement P151	Bleu jaune blanc	002ER 06123 5-2 n °151 - 1	P151	Revêtement / Colle - Souple / Souple - Multicolore / Jaune	Négatif	Négatif sur analyse
D1 - R+1	1110 - 1112	Revêtement de sol	Lés plastiques avec sous-couche	S694 - S696	Sondage et extension de la ZPSO du prélèvement P151	Bleu jaune blanc	002ER 06123 5-2 n °151 - 1	P151	Revêtement / Colle - Souple / Souple - Multicolore / Jaune	Négatif	Négatif sur analyse

GRILLE DE RÉSULTAT DU REPÉRAGE DES MPCA POUR LA CATEGORIE : Revêtement de sol

Plan	Localisation	Composant	Partie composant	Réf action	Observation	Précision loc.	Ref photo	Ref Prél.	Descriptif	Résultat	Conclusion
D1 - R+1	1109	Revêtement de sol	Ragréage	P152	Réalisation d'un prélevement	Rose	002ER061235-2 n°152 - 1	P152	Colle / Ragréage - Souple / Effritable - Jaune / Gris	Négatif	Négatif sur analyse
D1 - R+1	1109	Revêtement de sol	Lés plastiques avec sous-couche	P153	Réalisation d'un prélevement	Bleu jaune blanc	002ER061235-2 n°153 - 1	P153 Phase 1	Revêtement - Souple - Multicolore	Négatif	Négatif sur analyse
D1 - R+1	1112	Revêtement de sol	Lés plastiques avec sous-couche	S693	Sondage et extension de la ZPSO du prélèvement P153	Bleu jaune blanc	002ER061235-2 n°153 - 1	P153 Phase 1	Revêtement - Souple - Multicolore	Négatif	Négatif sur analyse
D1 - R+1	1109	Revêtement de sol	Lés plastiques avec sous-couche	P153	Réalisation d'un prélevement	Bleu jaune blanc	002ER061235-2 n°153 - 1	P153 Phase 2	Colle / Ragréage - Souple / Effritable - Jaune / Rose	Négatif	Négatif sur analyse
D1 - R+1	1112	Revêtement de sol	Lés plastiques avec sous-couche	S693	Sondage et extension de la ZPSO du prélèvement P153	Bleu jaune blanc	002ER061235-2 n°153 - 1	P153 Phase 2	Colle / Ragréage - Souple / Effritable - Jaune / Rose	Négatif	Négatif sur analyse
D1 - R+1	1109	Revêtement de sol	Ragréage	P154	Réalisation d'un prélevement	Rose	002ER061235-2 n°154 - 1	P154	Ragréage - Effritable - Rose	Négatif	Négatif sur analyse

GRILLE DE RÉSULTAT DU REPÉRAGE DES MPCA POUR LA CATEGORIE : Revêtement de sol

Plan	Localisation	Composant	Partie composant	Réf action	Observation	Précision loc.	Ref photo	Ref Prél.	Descriptif	Résultat	Conclusion
D1 - R+1	1112	Revêtement de sol	Ragréage	S688	Sondage et extension de la ZPSO du prélèvement P154	Rose	002ER 06123 5-2 n °154 - 1	P154	Ragréage - Effritable - Rose	Négatif	Négatif sur analyse
D1 - R+1	1109	Revêtement de sol	Lés plastiques avec sous-couche	P159	Réalisation d'un prélevement	Beige	002ER 06123 5-2 n °159 - 1	P159	Revêtement / Colle - Souple / Souple - Multicolore / Jaune	Négatif	Négatif sur analyse
D1 - R+1	1111	Revêtement de sol	Lés plastiques avec sous-couche	S506	Sondage et extension de la ZPSO du prélèvement P159	Beige	002ER 06123 5-2 n °159 - 1	P159	Revêtement / Colle - Souple / Souple - Multicolore / Jaune	Négatif	Négatif sur analyse
D1 - R+1	1129	Revêtement de sol	Lés plastiques avec sous-couche	P166	Réalisation d'un prélevement	Bleu jaune blanc	002ER 06123 5-2 n °166 - 1	P166	Revêtement / Colle - Souple / Souple - Multicolore / Jaune	Négatif	Négatif sur analyse
D1 - R+1	1130	Revêtement de sol	Lés plastiques avec sous-couche	S507	Sondage et extension de la ZPSO du prélèvement P166	Bleu jaune blanc	002ER 06123 5-2 n °166 - 1	P166	Revêtement / Colle - Souple / Souple - Multicolore / Jaune	Négatif	Négatif sur analyse
D1 - R+1	1131	Revêtement de sol	Lés plastiques avec sous-couche	S508	Sondage et extension de la ZPSO du prélèvement P166	Bleu jaune blanc	002ER 06123 5-2 n °166 - 1	P166	Revêtement / Colle - Souple / Souple - Multicolore / Jaune	Négatif	Négatif sur analyse

GRILLE DE RÉSULTAT DU REPÉRAGE DES MPCA POUR LA CATEGORIE : Revêtement de sol

Plan	Localisation	Composant	Partie composant	Réf action	Observation	Précision loc.	Ref photo	Ref Prél.	Descriptif	Résultat	Conclusion
D1 - R+1	1132	Revêtement de sol	Lés plastiques avec sous-couche	S509	Sondage et extension de la ZPSO du prélèvement P166	Bleu jaune blanc	002ER 06123 5-2 n °166 - 1	P166	Revêtement / Colle - Souple / Souple - Multicolore / Jaune	Négatif	Négatif sur analyse
D1 - R+1	1133	Revêtement de sol	Lés plastiques avec sous-couche	S510	Sondage et extension de la ZPSO du prélèvement P166	Bleu jaune blanc	002ER 06123 5-2 n °166 - 1	P166	Revêtement / Colle - Souple / Souple - Multicolore / Jaune	Négatif	Négatif sur analyse
D1 - R+1	1134	Revêtement de sol	Lés plastiques avec sous-couche	S511	Sondage et extension de la ZPSO du prélèvement P166	Bleu jaune blanc	002ER 06123 5-2 n °166 - 1	P166	Revêtement / Colle - Souple / Souple - Multicolore / Jaune	Négatif	Négatif sur analyse
D1 - R+1	1130 - 1131 - 1132 - 1133 - 1134	Revêtement de sol	Lés plastiques avec sous-couche	S507 - S508 - S509 - S510 - S511	Sondage et extension de la ZPSO du prélèvement P166	Bleu jaune blanc	002ER 06123 5-2 n °166 - 1	P166	Revêtement / Colle - Souple / Souple - Multicolore / Jaune	Négatif	Négatif sur analyse
D1 - R+1	1129	Revêtement de sol	Ragréage	P167	Réalisation d'un prélevement	Rose	002ER 06123 5-2 n °167 - 1	P167	Ragréage / Ragréage / Colle - Effritable / Effritable / Souple - Rose / Gris / Jaune	Négatif	Négatif sur analyse

GRILLE DE RÉSULTAT DU REPÉRAGE DES MPCA POUR LA CATEGORIE : Revêtement de sol

Plan	Localisation	Composant	Partie composant	Réf action	Observation	Précision loc.	Ref photo	Ref Prél.	Descriptif	Résultat	Conclusion
D1 - R+1	1129	Revêtement de sol	Lés plastiques avec sous-couche	P172	Réalisation d'un prélevement	Gris beige blanc	002ER 06123 5-2 n °172 - 1	P172	Revêtement / Colle - Souple / Souple - Gris / Jaune	Négatif	Négatif sur analyse
D1 - R+1	1131	Revêtement de sol	Lés plastiques avec sous-couche	S531	Sondage et extension de la ZPSO du prélèvement P172	Gris beige blanc	002ER 06123 5-2 n °172 - 1	P172	Revêtement / Colle - Souple / Souple - Gris / Jaune	Négatif	Négatif sur analyse
D1 - R+1	1132	Revêtement de sol	Lés plastiques avec sous-couche	S532	Sondage et extension de la ZPSO du prélèvement P172	Gris beige blanc	002ER 06123 5-2 n °172 - 1	P172	Revêtement / Colle - Souple / Souple - Gris / Jaune	Négatif	Négatif sur analyse
D1 - R+1	1133	Revêtement de sol	Lés plastiques avec sous-couche	S533	Sondage et extension de la ZPSO du prélèvement P172	Gris beige blanc	002ER 06123 5-2 n °172 - 1	P172	Revêtement / Colle - Souple / Souple - Gris / Jaune	Négatif	Négatif sur analyse
D1 - R+1	1134	Revêtement de sol	Lés plastiques avec sous-couche	S534	Sondage et extension de la ZPSO du prélèvement P172	Gris beige blanc	002ER 06123 5-2 n °172 - 1	P172	Revêtement / Colle - Souple / Souple - Gris / Jaune	Négatif	Négatif sur analyse
D1 - R+1	1130	Revêtement de sol	Lés plastiques avec sous-couche	S535	Sondage et extension de la ZPSO du prélèvement P172	Gris beige blanc	002ER 06123 5-2 n °172 - 1	P172	Revêtement / Colle - Souple / Souple - Gris / Jaune	Négatif	Négatif sur analyse
D1 - R+1	1131 - 1132 - 1133 - 1134 - 1130	Revêtement de sol	Lés plastiques avec sous-couche	S531 - S532 - S533 - S534 - S535	Sondage et extension de la ZPSO du prélèvement P172	Gris beige blanc	002ER 06123 5-2 n °172 - 1	P172	Revêtement / Colle - Souple / Souple - Gris / Jaune	Négatif	Négatif sur analyse

GRILLE DE RÉSULTAT DU REPÉRAGE DES MPCA POUR LA CATEGORIE : Revêtement de sol

Plan	Localisation	Composant	Partie composant	Réf action	Observation	Précision loc.	Ref photo	Ref Prél.	Descriptif	Résultat	Conclusion
D1 - R+1	1129	Revêtement de sol	Ragréage	P173	Réalisation d'un prélevement	Rose	002ER 06123 5-2 n °173 - 1	P173	Ragréage - Effritable - Gris	Négatif	Négatif sur analyse
D1 - R+1	Vol 197	Revêtement de sol	Colles de carrelage	P177	Réalisation d'un prélevement	Beige	002ER 06123 5-2 n °177 - 1	P177	Colle - Dur - Blanc	Négatif	Négatif sur analyse
D1 - R+1	Vol 198	Revêtement de sol	Colles de carrelage	S538	Sondage et extension de la ZPSO du prélèvement P177	Beige	002ER 06123 5-2 n °177 - 1	P177	Colle - Dur - Blanc	Négatif	Négatif sur analyse
D1 - R+1	Vol 199	Revêtement de sol	Colles de carrelage	S539	Sondage et extension de la ZPSO du prélèvement P177	Beige	002ER 06123 5-2 n °177 - 1	P177	Colle - Dur - Blanc	Négatif	Négatif sur analyse
D1 - R+1	Vol 198 - Vol 199	Revêtement de sol	Colles de carrelage	S538 - S539	Sondage et extension de la ZPSO du prélèvement P177	Beige	002ER 06123 5-2 n °177 - 1	P177	Colle - Dur - Blanc	Négatif	Négatif sur analyse
D1 - R+1	1115	Revêtement de sol	Lés plastiques avec sous-couche	P178	Réalisation d'un prélevement	Gris beige blanc	002ER 06123 5-2 n °178 - 1	P178	Revêtement / Colle / Ragréage - Souple / Souple / Effritable - Gris / Jaune / Gris	Négatif	Négatif sur analyse

GRILLE DE RÉSULTAT DU REPÉRAGE DES MPCA POUR LA CATEGORIE : Revêtement de sol

Plan	Localisation	Composant	Partie composant	Réf action	Observation	Précision loc.	Ref photo	Ref Prél.	Descriptif	Résultat	Conclusion
D1 - R+1	1114	Revêtement de sol	Lés plastiques avec sous-couche	S569	Sondage et extension de la ZPSO du prélèvement P178	Gris beige blanc	002ER 06123 5-2 n °178 - 1	P178	Revêtement / Colle / Ragréage - Souple / Souple / Effritable - Gris / Jaune / Gris	Négatif	Négatif sur analyse
D1 - R+1	1116	Revêtement de sol	Lés plastiques avec sous-couche	S570	Sondage et extension de la ZPSO du prélèvement P178	Gris beige blanc	002ER 06123 5-2 n °178 - 1	P178	Revêtement / Colle / Ragréage - Souple / Souple / Effritable - Gris / Jaune / Gris	Négatif	Négatif sur analyse
D1 - R+1	1117	Revêtement de sol	Lés plastiques avec sous-couche	S571	Sondage et extension de la ZPSO du prélèvement P178	Gris beige blanc	002ER 06123 5-2 n °178 - 1	P178	Revêtement / Colle / Ragréage - Souple / Souple / Effritable - Gris / Jaune / Gris	Négatif	Négatif sur analyse
D1 - R+1	1118	Revêtement de sol	Lés plastiques avec sous-couche	S572	Sondage et extension de la ZPSO du prélèvement P178	Gris beige blanc	002ER 06123 5-2 n °178 - 1	P178	Revêtement / Colle / Ragréage - Souple / Souple / Effritable - Gris / Jaune / Gris	Négatif	Négatif sur analyse

GRILLE DE RÉSULTAT DU REPÉRAGE DES MPCA POUR LA CATEGORIE : Revêtement de sol

Plan	Localisation	Composant	Partie composant	Réf action	Observation	Précision loc.	Ref photo	Ref Prél.	Descriptif	Résultat	Conclusion
D1 - R+1	1119	Revêtement de sol	Lés plastiques avec sous-couche	S573	Sondage et extension de la ZPSO du prélèvement P178	Gris beige blanc	002ER 06123 5-2 n °178 - 1	P178	Revêtement / Colle / Ragréage - Souple / Souple / Effritable - Gris / Jaune / Gris	Négatif	Négatif sur analyse
D1 - R+1	1120	Revêtement de sol	Lés plastiques avec sous-couche	S574	Sondage et extension de la ZPSO du prélèvement P178	Gris beige blanc	002ER 06123 5-2 n °178 - 1	P178	Revêtement / Colle / Ragréage - Souple / Souple / Effritable - Gris / Jaune / Gris	Négatif	Négatif sur analyse
D1 - R+1	1121	Revêtement de sol	Lés plastiques avec sous-couche	S575	Sondage et extension de la ZPSO du prélèvement P178	Gris beige blanc	002ER 06123 5-2 n °178 - 1	P178	Revêtement / Colle / Ragréage - Souple / Souple / Effritable - Gris / Jaune / Gris	Négatif	Négatif sur analyse
D1 - R+1	1111	Revêtement de sol	Lés plastiques avec sous-couche	S576	Sondage et extension de la ZPSO du prélèvement P178	Gris beige blanc	002ER 06123 5-2 n °178 - 1	P178	Revêtement / Colle / Ragréage - Souple / Souple / Effritable - Gris / Jaune / Gris	Négatif	Négatif sur analyse

GRILLE DE RÉSULTAT DU REPÉRAGE DES MPCA POUR LA CATEGORIE : Revêtement de sol

Plan	Localisation	Composant	Partie composant	Réf action	Observation	Précision loc.	Ref photo	Ref Prél.	Descriptif	Résultat	Conclusion
D1 - R+1	1114 - 1116 - 1117 - 1118 - 1119 - 1120 - 1121 - 1111	Revêtement de sol	Lés plastiques avec sous-couche	S569 - S570 - S571 - S572 - S573 - S574 - S575 - S576	Sondage et extension de la ZPSO du prélèvement P178	Gris beige blanc	002ER 06123 5-2 n °178 - 1	P178	Revêtement / Colle / Ragréage - Souple / Souple / Effritable - Gris / Jaune / Gris	Négatif	Négatif sur analyse
D1 - R+1	1115	Revêtement de sol	Ragréage	P179	Réalisation d'un prélevement	Rose	002ER 06123 5-2 n °179 - 1	P179	Ragréage - Effritable - Gris	Négatif	Négatif sur analyse
D1 - R+1	1121	Revêtement de sol	Colles de carrelage	P187	Réalisation d'un prélevement	Rouge	002ER 06123 5-2 n °187 - 1	P187	Colle - Dur - Gris	Négatif	Négatif sur analyse
D1 - R+1	1117	Revêtement de sol	Colles de carrelage	S580	Sondage et extension de la ZPSO du prélèvement P187	Rouge	002ER 06123 5-2 n °187 - 1	P187	Colle - Dur - Gris	Négatif	Négatif sur analyse
D1 - R+1	1118	Revêtement de sol	Colles de carrelage	S581	Sondage et extension de la ZPSO du prélèvement P187	Rouge	002ER 06123 5-2 n °187 - 1	P187	Colle - Dur - Gris	Négatif	Négatif sur analyse
D1 - R+1	1123	Revêtement de sol	Colles de carrelage	S624	Sondage et extension de la ZPSO du prélèvement P187	Rouge	002ER 06123 5-2 n °187 - 1	P187	Colle - Dur - Gris	Négatif	Négatif sur analyse

GRILLE DE RÉSULTAT DU REPÉRAGE DES MPCA POUR LA CATEGORIE : Revêtement de sol

Plan	Localisation	Composant	Partie composant	Réf action	Observation	Précision loc.	Ref photo	Ref Prél.	Descriptif	Résultat	Conclusion
D1 - R+1	1125	Revêtement de sol	Colles de carrelage	S625	Sondage et extension de la ZPSO du prélèvement P187	Rouge	002ER 06123 5-2 n °187 - 1	P187	Colle - Dur - Gris	Négatif	Négatif sur analyse
D1 - R+1	1112	Revêtement de sol	Colles de carrelage	S626	Sondage et extension de la ZPSO du prélèvement P187	Rouge	002ER 06123 5-2 n °187 - 1	P187	Colle - Dur - Gris	Négatif	Négatif sur analyse
D1 - R+1	1110	Revêtement de sol	Colles de carrelage	S627	Sondage et extension de la ZPSO du prélèvement P187	Rouge	002ER 06123 5-2 n °187 - 1	P187	Colle - Dur - Gris	Négatif	Négatif sur analyse
D1 - R+1	1117 - 1118 - 1123 - 1125 - 1112 - 1110	Revêtement de sol	Colles de carrelage	S580 - S581 - S624 - S625 - S626 - S627	Sondage et extension de la ZPSO du prélèvement P187	Rouge	002ER 06123 5-2 n °187 - 1	P187	Colle - Dur - Gris	Négatif	Négatif sur analyse
D1 - R+1	Vol 166	Revêtement de sol	Lés plastiques avec sous-couche	P194	Réalisation d'un prélevement	Vert gris blanc	002ER 06123 5-2 n °194 - 1	P194	Revêtement / Colle - Souple / Effritable - Multicolore / Beige	Négatif	Négatif sur analyse
D1 - R+1	Vol 166	Revêtement de sol	Ragréage	P195	Réalisation d'un prélevement	Rose	002ER 06123 5-2 n °195 - 1	P195	Ragréage - Effritable - Rose	Négatif	Négatif sur analyse

GRILLE DE RÉSULTAT DU REPÉRAGE DES MPCA POUR LA CATEGORIE : Revêtement de sol

Plan	Localisation	Composant	Partie composant	Réf action	Observation	Précision loc.	Ref photo	Ref Prél.	Descriptif	Résultat	Conclusion
D1 - R+1	1127	Revêtement de sol	Lés plastiques avec sous-couche	P198	Réalisation d'un prélevement	Noire gris blanc	002ER 06123 5-2 n °198 - 1	P198	Revêtement / Colle - Souple / Souple - Gris Noir / Jaune	Négatif	Négatif sur analyse
D1 - R+1	1102	Revêtement de sol	Lés plastiques avec sous-couche	P205	Réalisation d'un prélevement	Vert bleu jaune	002ER 06123 5-2 n °205 - 1 - 002ER 06123 5-2 n °205 - 2	P205	Revêtement / Colle - Souple / Souple - Bleu / Jaune	Négatif	Négatif sur analyse
D1 - R+1	1101	Revêtement de sol	Lés plastiques avec sous-couche	S642	Sondage et extension de la ZPSO du prélèvement P205	Vert bleu jaune	002ER 06123 5-2 n °205 - 1 - 002ER 06123 5-2 n °205 - 2	P205	Revêtement / Colle - Souple / Souple - Bleu / Jaune	Négatif	Négatif sur analyse

GRILLE DE RÉSULTAT DU REPÉRAGE DES MPCA POUR LA CATEGORIE : Revêtement de sol

Plan	Localisation	Composant	Partie composant	Réf action	Observation	Précision loc.	Ref photo	Ref Prél.	Descriptif	Résultat	Conclusion
D1 - R+1	1103	Revêtement de sol	Lés plastiques avec sous-couche	S643	Sondage et extension de la ZPSO du prélèvement P205	Vert bleu jaune	002ER061235-2 n°205 - 1 - 002ER061235-2 n°205 - 2	P205	Revêtement / Colle - Souple / Souple - Bleu / Jaune	Négatif	Négatif sur analyse
D1 - R+1	1104	Revêtement de sol	Lés plastiques avec sous-couche	S644	Sondage et extension de la ZPSO du prélèvement P205	Vert bleu jaune	002ER061235-2 n°205 - 1 - 002ER061235-2 n°205 - 2	P205	Revêtement / Colle - Souple / Souple - Bleu / Jaune	Négatif	Négatif sur analyse
D1 - R+1	1105	Revêtement de sol	Lés plastiques avec sous-couche	S645	Sondage et extension de la ZPSO du prélèvement P205	Vert bleu jaune	002ER061235-2 n°205 - 1 - 002ER061235-2 n°205 - 2	P205	Revêtement / Colle - Souple / Souple - Bleu / Jaune	Négatif	Négatif sur analyse

GRILLE DE RÉSULTAT DU REPÉRAGE DES MPCA POUR LA CATEGORIE : Revêtement de sol

Plan	Localisation	Composant	Partie composant	Réf action	Observation	Précision loc.	Ref photo	Ref Prél.	Descriptif	Résultat	Conclusion
D1 - R+1	1106	Revêtement de sol	Lés plastiques avec sous-couche	S646	Sondage et extension de la ZPSO du prélèvement P205	Vert bleu jaune	002ER061235-2 n °205 - 1 - 002ER061235-2 n °205 - 2	P205	Revêtement / Colle - Souple / Souple - Bleu / Jaune	Négatif	Négatif sur analyse
D1 - R+1	1101 - 1103 - 1104 - 1105 - 1106	Revêtement de sol	Lés plastiques avec sous-couche	S642 - S643 - S644 - S645 - S646	Sondage et extension de la ZPSO du prélèvement P205	Vert bleu jaune	002ER061235-2 n °205 - 1 - 002ER061235-2 n °205 - 2	P205	Revêtement / Colle - Souple / Souple - Bleu / Jaune	Négatif	Négatif sur analyse
D1 - R+1	1102	Revêtement de sol	Ragréage	P206	Réalisation d'un prélevement	Rose	002ER061235-2 n °206 - 1	P206	Ragréage - Effritable - Rose	Négatif	Négatif sur analyse
D1 - R+1	1102	Revêtement de sol	Colles de carrelage	P211	Réalisation d'un prélevement	Rouge	002ER061235-2 n °211 - 1	P211	Colle / Ciment - Dur / Dur - Gris / Gris	Négatif	Négatif sur analyse
D1 - R+1	1103	Revêtement de sol	Colles de carrelage	S670	Sondage et extension de la ZPSO du prélèvement P211	Rouge	002ER061235-2 n °211 - 1	P211	Colle / Ciment - Dur / Dur - Gris / Gris	Négatif	Négatif sur analyse

GRILLE DE RÉSULTAT DU REPÉRAGE DES MPCA POUR LA CATEGORIE : Revêtement de sol

Plan	Localisation	Composant	Partie composant	Réf action	Observation	Précision loc.	Ref photo	Ref Prél.	Descriptif	Résultat	Conclusion
D1 - R+1	1106	Revêtement de sol	Colles de carrelage	S671	Sondage et extension de la ZPSO du prélèvement P211	Rouge	002ER 06123 5-2 n °211 - 1	P211	Colle / Ciment - Dur / Dur - Gris / Gris	Négatif	Négatif sur analyse
D1 - R+1	1107	Revêtement de sol	Colles de carrelage	S672	Sondage et extension de la ZPSO du prélèvement P211	Rouge	002ER 06123 5-2 n °211 - 1	P211	Colle / Ciment - Dur / Dur - Gris / Gris	Négatif	Négatif sur analyse
D1 - R+1	1103 - 1106 - 1107	Revêtement de sol	Colles de carrelage	S670 - S671 - S672	Sondage et extension de la ZPSO du prélèvement P211	Rouge	002ER 06123 5-2 n °211 - 1	P211	Colle / Ciment - Dur / Dur - Gris / Gris	Négatif	Négatif sur analyse
D1 - R+1	1125	Revêtement de sol	Dalles plastiques	P214	Réalisation d'un prélevement	Beige	002ER 06123 5-2 n °214 - 1	P214	Revêtement / Colle - Souple / Souple - Beige / Jaune	Négatif	Négatif sur analyse
D1 - R+1	1125	Revêtement de sol	Lés plastiques avec sous-couche	P215	Réalisation d'un prélevement	Orange blanc	002ER 06123 5-2 n °215 - 1	P215	Revêtement / Colle - Souple / Effritable - Beige / Jaune	Négatif	Négatif sur analyse
D1 - R+1	1126	Revêtement de sol	Lés plastiques avec sous-couche	S697	Sondage et extension de la ZPSO du prélèvement P215	Orange blanc	002ER 06123 5-2 n °215 - 1	P215	Revêtement / Colle - Souple / Effritable - Beige / Jaune	Négatif	Négatif sur analyse

GRILLE DE RÉSULTAT DU REPÉRAGE DES MPCA POUR LA CATEGORIE : Revêtement de sol

Plan	Localisation	Composant	Partie composant	Réf action	Observation	Précision loc.	Ref photo	Ref Prél.	Descriptif	Résultat	Conclusion
D1 - R+1	1124	Revêtement de sol	Lés plastiques avec sous-couche	S698	Sondage et extension de la ZPSO du prélèvement P215	Orange blanc	002ER 06123 5-2 n °215 - 1	P215	Revêtement / Colle - Souple / Effritable - Beige / Jaune	Négatif	Négatif sur analyse
D1 - R+1	1123	Revêtement de sol	Lés plastiques avec sous-couche	S699	Sondage et extension de la ZPSO du prélèvement P215	Orange blanc	002ER 06123 5-2 n °215 - 1	P215	Revêtement / Colle - Souple / Effritable - Beige / Jaune	Négatif	Négatif sur analyse
D1 - R+1	1126	Revêtement de sol	Lés plastiques avec sous-couche	S700	Sondage et extension de la ZPSO du prélèvement P215	Orange blanc	002ER 06123 5-2 n °215 - 1	P215	Revêtement / Colle - Souple / Effritable - Beige / Jaune	Négatif	Négatif sur analyse
D1 - R+1	1126 - 1124 - 1123	Revêtement de sol	Lés plastiques avec sous-couche	S697 - S698 - S699 - S700	Sondage et extension de la ZPSO du prélèvement P215	Orange blanc	002ER 06123 5-2 n °215 - 1	P215	Revêtement / Colle - Souple / Effritable - Beige / Jaune	Négatif	Négatif sur analyse
D1 - R+1	1413	Revêtement de sol	Dalles plastiques	P216	Réalisation d'un prélevement	Beige	002ER 06123 5-2 n °216 - 1	P216	Revêtement / Colle - Souple / Souple - Beige / Jaune	Négatif	Négatif sur analyse

GRILLE DE RÉSULTAT DU REPÉRAGE DES MPCA POUR LA CATEGORIE : Revêtement de sol

Plan	Localisation	Composant	Partie composant	Réf action	Observation	Précision loc.	Ref photo	Ref Prél.	Descriptif	Résultat	Conclusion
D1 - R+1	1401	Revêtement de sol	Dalles plastiques	S702	Sondage et extension de la ZPSO du prélèvement P216	Beige	002ER 06123 5-2 n °216 - 1	P216	Revêtement / Colle - Souple / Souple - Beige / Jaune	Négatif	Négatif sur analyse
D1 - R+1	1413	Revêtement de sol	Ragréage	P217	Réalisation d'un prélevement	Gris	002ER 06123 5-2 n °217 - 1	P217	Colle / Ragréage - Souple / Effritable - Jaune / Gris	Négatif	Négatif sur analyse
D1 - R+1	1401	Revêtement de sol	Ragréage	S701	Sondage et extension de la ZPSO du prélèvement P217	Gris	002ER 06123 5-2 n °217 - 1	P217	Colle / Ragréage - Souple / Effritable - Jaune / Gris	Négatif	Négatif sur analyse
D1 - R+1	1412	Revêtement de sol	Lés plastiques avec sous-couche	P220	Réalisation d'un prélevement	Marron	002ER 06123 5-2 n °220 - 1	P220	Revêtement / Colle - Souple / Souple - Gris / Jaune	Négatif	Négatif sur analyse
D1 - R+1	1412	Revêtement de sol	Ragréage	P221	Réalisation d'un prélevement	Beige	002ER 06123 5-2 n °221 - 1	P221	Colle / Ragréage - Souple / Effritable - Jaune / Gris	Négatif	Négatif sur analyse
D1 - R+1	1412	Revêtement de sol	Colles de carrelage	P222	Réalisation d'un prélevement	Beige	002ER 06123 5-2 n °222 - 1	P222	Colle - Effritable - Gris	Négatif	Négatif sur analyse

GRILLE DE RÉSULTAT DU REPÉRAGE DES MPCA POUR LA CATEGORIE : Revêtement de sol

Plan	Localisation	Composant	Partie composant	Réf action	Observation	Précision loc.	Ref photo	Ref Prél.	Descriptif	Résultat	Conclusion
D1 - R+1	Vol 233	Revêtement de sol	Colles de carrelage	S712	Sondage et extension de la ZPSO du prélèvement P222	Beige	002ER 06123 5-2 n °222 - 1	P222	Colle - Effritable - Gris	Négatif	Négatif sur analyse
D1 - R+1	1402	Revêtement de sol	Colles de carrelage	S713	Sondage et extension de la ZPSO du prélèvement P222	Beige	002ER 06123 5-2 n °222 - 1	P222	Colle - Effritable - Gris	Négatif	Négatif sur analyse
D1 - R+1	1405	Revêtement de sol	Colles de carrelage	S719	Sondage et extension de la ZPSO du prélèvement P222	Beige	002ER 06123 5-2 n °222 - 1	P222	Colle - Effritable - Gris	Négatif	Négatif sur analyse
D1 - R+1	1406	Revêtement de sol	Colles de carrelage	S720	Sondage et extension de la ZPSO du prélèvement P222	Beige	002ER 06123 5-2 n °222 - 1	P222	Colle - Effritable - Gris	Négatif	Négatif sur analyse
D1 - R+1	1407	Revêtement de sol	Colles de carrelage	S721	Sondage et extension de la ZPSO du prélèvement P222	Beige	002ER 06123 5-2 n °222 - 1	P222	Colle - Effritable - Gris	Négatif	Négatif sur analyse
D1 - R+1	1408	Revêtement de sol	Colles de carrelage	S726	Sondage et extension de la ZPSO du prélèvement P222	Beige	002ER 06123 5-2 n °222 - 1	P222	Colle - Effritable - Gris	Négatif	Négatif sur analyse
D1 - R+1	1410	Revêtement de sol	Colles de carrelage	S753	Sondage et extension de la ZPSO du prélèvement P222	Beige	002ER 06123 5-2 n °222 - 1	P222	Colle - Effritable - Gris	Négatif	Négatif sur analyse

GRILLE DE RÉSULTAT DU REPÉRAGE DES MPCA POUR LA CATEGORIE : Revêtement de sol

Plan	Localisation	Composant	Partie composant	Réf action	Observation	Précision loc.	Ref photo	Ref Prél.	Descriptif	Résultat	Conclusion
D1 - R+1	Vol 233 - 1402 - 1405 - 1406 - 1407 - 1408 - 1410	Revêtement de sol	Colles de carrelage	S712 - S713 - S719 - S720 - S721 - S726 - S753	Sondage et extension de la ZPSO du prélèvement P222	Beige	002ER061235-2 n°222 - 1	P222	Colle - Effritable - Gris	Négatif	Négatif sur analyse
D1 - R+1	Vol 233	Revêtement de sol	Lés plastiques avec sous-couche	P225	Réalisation d'un prélevement	Gris blanc noir	002ER061235-2 n°225 - 1	P225	Revêtement / Colle / Ragréage - Souple / Souple / Effritable - Beige / Jaune / Rose	Négatif	Négatif sur analyse
D1 - R+1	1402	Revêtement de sol	Lés plastiques avec sous-couche	S714	Sondage et extension de la ZPSO du prélèvement P225	Gris blanc noir	002ER061235-2 n°225 - 1	P225	Revêtement / Colle / Ragréage - Souple / Souple / Effritable - Beige / Jaune / Rose	Négatif	Négatif sur analyse
D1 - R+1	1404	Revêtement de sol	Lés plastiques avec sous-couche	P228	Réalisation d'un prélevement	Gris noir jaune	002ER061235-2 n°228 - 1	P228	Revêtement / Colle - Souple / Souple - Multicolore / Jaune	Négatif	Négatif sur analyse

GRILLE DE RÉSULTAT DU REPÉRAGE DES MPCA POUR LA CATEGORIE : Revêtement de sol

Plan	Localisation	Composant	Partie composant	Réf action	Observation	Précision loc.	Ref photo	Ref Prél.	Descriptif	Résultat	Conclusion
D1 - R+1	1113	Revêtement de sol	Lés plastiques avec sous-couche	P238	Réalisation d'un prélevement	Gris gris foncé blanc	002ER 06123 5-2 n °238 - 1	P238 Phase 1	Revêtement - Souple - Beige	Négatif	Négatif sur analyse
D1 - R+1	1122	Revêtement de sol	Lés plastiques avec sous-couche	S745	Sondage et extension de la ZPSO du prélèvement P238	Gris gris foncé blanc	002ER 06123 5-2 n °238 - 1	P238 Phase 1	Revêtement - Souple - Beige	Négatif	Négatif sur analyse
D1 - R+1	1113	Revêtement de sol	Lés plastiques avec sous-couche	P238	Réalisation d'un prélevement	Gris gris foncé blanc	002ER 06123 5-2 n °238 - 1	P238 Phase 2	Colle / Ragréage - Souple / Effritable - Jaune / Gris	Négatif	Négatif sur analyse
D1 - R+1	1122	Revêtement de sol	Lés plastiques avec sous-couche	S745	Sondage et extension de la ZPSO du prélèvement P238	Gris gris foncé blanc	002ER 06123 5-2 n °238 - 1	P238 Phase 2	Colle / Ragréage - Souple / Effritable - Jaune / Gris	Négatif	Négatif sur analyse
D1 - R+1	1113	Revêtement de sol	Ragréage	P239	Réalisation d'un prélevement	Gris	002ER 06123 5-2 n °239 - 1	P239	Ragréage / Colle / Ragréage / Matériau - Effritable / Souple / Effritable / Effritable - Rose / Jaune / Gris / Beige	Négatif	Négatif sur analyse

GRILLE DE RÉSULTAT DU REPÉRAGE DES MPCA POUR LA CATEGORIE : Revêtement de sol

Plan	Localisation	Composant	Partie composant	Réf action	Observation	Précision loc.	Ref photo	Ref Prél.	Descriptif	Résultat	Conclusion
D1 - R+1	1122	Revêtement de sol	Ragréage	S744	Sondage et extension de la ZPSO du prélèvement P239	Gris	002ER061235-2 n °239 - 1	P239	Ragréage / Colle / Ragréage / Matériau - Effritable / Souple / Effritable / Effritable - Rose / Jaune / Gris / Beige	Négatif	Négatif sur analyse
D1 - R+1	Vol 232	Revêtement de sol	Colles de carrelage	P242	Réalisation d'un prélevement	Rouge	002ER061235-2 n °242 - 1	P242	Colle - Dur - Gris	Négatif	Négatif sur analyse
D1 - R+1	Vol 231	Revêtement de sol	Colles de carrelage	S748	Sondage et extension de la ZPSO du prélèvement P242	Rouge	002ER061235-2 n °242 - 1	P242	Colle - Dur - Gris	Négatif	Négatif sur analyse
D1 - R+1	Vol 236	Revêtement de sol	Lés plastiques avec sous-couche	P248	Réalisation d'un prélevement	Vert gris beige	002ER061235-2 n °248 - 1	P248	Revêtement / Colle - Souple / Souple - Multicolore / Jaune	Négatif	Négatif sur analyse
D1 - R+1	Vol 236	Revêtement de sol	Ragréage	P249	Réalisation d'un prélevement	Rose	002ER061235-2 n °249 - 1	P249	Ragréage - Effritable - Rose	Négatif	Négatif sur analyse

GRILLE DE RÉSULTAT DU REPÉRAGE DES MPCA POUR LA CATEGORIE : Revêtement de sol

Plan	Localisation	Composant	Partie composant	Réf action	Observation	Précision loc.	Ref photo	Ref Prél.	Descriptif	Résultat	Conclusion
D1 - R+1	Vol 203	Revêtement de sol	Chape maigre	P251	Réalisation d'un prélevement		002ER061235-2 n °251 - 1	P251	Ciment - Effritable - Beige	Négatif	Négatif sur analyse
D1 - R+1	Vol 204	Revêtement de sol	Chape maigre	S777	Sondage et extension de la ZPSO du prélèvement P251		002ER061235-2 n °251 - 1	P251	Ciment - Effritable - Beige	Négatif	Négatif sur analyse
D1 - R+1	Vol 205	Revêtement de sol	Chape maigre	S778	Sondage et extension de la ZPSO du prélèvement P251		002ER061235-2 n °251 - 1	P251	Ciment - Effritable - Beige	Négatif	Négatif sur analyse
D1 - R+1	Vol 206	Revêtement de sol	Chape maigre	S779	Sondage et extension de la ZPSO du prélèvement P251		002ER061235-2 n °251 - 1	P251	Ciment - Effritable - Beige	Négatif	Négatif sur analyse
D1 - R+1	Vol 215	Revêtement de sol	Chape maigre	S789	Sondage et extension de la ZPSO du prélèvement P251		002ER061235-2 n °251 - 1	P251	Ciment - Effritable - Beige	Négatif	Négatif sur analyse
D1 - R+1	Vol 212	Revêtement de sol	Chape maigre	S790	Sondage et extension de la ZPSO du prélèvement P251		002ER061235-2 n °251 - 1	P251	Ciment - Effritable - Beige	Négatif	Négatif sur analyse
D1 - R+1	Vol 211	Revêtement de sol	Chape maigre	S791	Sondage et extension de la ZPSO du prélèvement P251		002ER061235-2 n °251 - 1	P251	Ciment - Effritable - Beige	Négatif	Négatif sur analyse

GRILLE DE RÉSULTAT DU REPÉRAGE DES MPCA POUR LA CATEGORIE : Revêtement de sol

Plan	Localisation	Composant	Partie composant	Réf action	Observation	Précision loc.	Ref photo	Ref Prél.	Descriptif	Résultat	Conclusion
D1 - R+1	Vol 202	Revêtement de sol	Chape maigre	S792	Sondage et extension de la ZPSO du prélèvement P251		002ER061235-2 n °251 - 1	P251	Ciment - Effritable - Beige	Négatif	Négatif sur analyse
D1 - R+1	Vol 201	Revêtement de sol	Chape maigre	S793	Sondage et extension de la ZPSO du prélèvement P251		002ER061235-2 n °251 - 1	P251	Ciment - Effritable - Beige	Négatif	Négatif sur analyse
D1 - R+1	Vol 204 - Vol 205 - Vol 206 - Vol 215 - Vol 212 - Vol 211 - Vol 202 - Vol 201	Revêtement de sol	Chape maigre	S777 - S778 - S779 - S789 - S790 - S791 - S792 - S793	Sondage et extension de la ZPSO du prélèvement P251		002ER061235-2 n °251 - 1	P251	Ciment - Effritable - Beige	Négatif	Négatif sur analyse
D1 - R+1	1440	Revêtement de sol	Lés plastiques avec sous-couche	P253	Réalisation d'un prélevement	Bleu jaune blanc	002ER061235-2 n °253 - 1	P253	Revêtement / Colle - Souple / Souple - Beige / Jaune	Négatif	Négatif sur analyse
D1 - R+1	1460	Revêtement de sol	Lés plastiques avec sous-couche	S800	Sondage et extension de la ZPSO du prélèvement P253	Bleu jaune blanc	002ER061235-2 n °253 - 1	P253	Revêtement / Colle - Souple / Souple - Beige / Jaune	Négatif	Négatif sur analyse
D1 - R+1	1440	Revêtement de sol	Ragréage	P254	Réalisation d'un prélevement	Rose	002ER061235-2 n °254 - 1	P254	Ragréage - Effritable - Rose	Négatif	Négatif sur analyse

GRILLE DE RÉSULTAT DU REPÉRAGE DES MPCA POUR LA CATEGORIE : Revêtement de sol

Plan	Localisation	Composant	Partie composant	Réf action	Observation	Précision loc.	Ref photo	Ref Prél.	Descriptif	Résultat	Conclusion
D1 - R+1	1460	Revêtement de sol	Ragréage	S801	Sondage et extension de la ZPSO du prélèvement P254	Rose	002ER 06123 5-2 n °254 - 1	P254	Ragréage - Effritable - Rose	Négatif	Négatif sur analyse
D1 - R+1	Vol 238	Revêtement de sol	Dalles plastiques	P257	Réalisation d'un prélevement	Beige	002ER 06123 5-2 n °257 - 1	P257	Revêtement / Colle - Dur / Souple - Blanc / Jaune	Négatif	Négatif sur analyse
D1 - R+1	Vol 141	Revêtement de sol	Dalles plastiques	S816	Sondage et extension de la ZPSO du prélèvement P257	Beige	002ER 06123 5-2 n °257 - 1	P257	Revêtement / Colle - Dur / Souple - Blanc / Jaune	Négatif	Négatif sur analyse
D1 - R+1	1439A	Revêtement de sol	Colles de carrelage	P260	Réalisation d'un prélevement	Beige	002ER 06123 5-2 n °260 - 1	P260	Colle - Dur - Gris	Négatif	Négatif sur analyse
D1 - R+1	1439B	Revêtement de sol	Colles de carrelage	S817	Sondage et extension de la ZPSO du prélèvement P260	Beige	002ER 06123 5-2 n °260 - 1	P260	Colle - Dur - Gris	Négatif	Négatif sur analyse
D1 - R+1	Vol 421	Revêtement de sol	Colles de carrelage	S1380	Sondage et extension de la ZPSO du prélèvement P260	Beige	002ER 06123 5-2 n °260 - 1	P260	Colle - Dur - Gris	Négatif	Négatif sur analyse
D1 - R+1	Vol 247	Revêtement de sol	Colles de carrelage	S1381	Sondage et extension de la ZPSO du prélèvement P260	Beige	002ER 06123 5-2 n °260 - 1	P260	Colle - Dur - Gris	Négatif	Négatif sur analyse

GRILLE DE RÉSULTAT DU REPÉRAGE DES MPCA POUR LA CATEGORIE : Revêtement de sol

Plan	Localisation	Composant	Partie composant	Réf action	Observation	Précision loc.	Ref photo	Ref Prél.	Descriptif	Résultat	Conclusion
D1 - R+1	Vol 248	Revêtement de sol	Colles de carrelage	S1382	Sondage et extension de la ZPSO du prélèvement P260	Beige	002ER 06123 5-2 n °260 - 1	P260	Colle - Dur - Gris	Négatif	Négatif sur analyse
D1 - R+1	1439B - Vol 421 - Vol 247 - Vol 248	Revêtement de sol	Colles de carrelage	S817 - S1380 - S1381 - S1382	Sondage et extension de la ZPSO du prélèvement P260	Beige	002ER 06123 5-2 n °260 - 1	P260	Colle - Dur - Gris	Négatif	Négatif sur analyse
D1 - R+1	1706	Revêtement de sol	Lés plastiques avec sous-couche	P271	Réalisation d'un prélevement	Bleu beige blanc	002ER 06123 5-2 n °271 - 1	P271	Revêtement / Colle - Souple / Souple - Multicolore / Jaune	Négatif	Négatif sur analyse
D1 - R+1	1200	Revêtement de sol	Lés plastiques avec sous-couche	S945	Sondage et extension de la ZPSO du prélèvement P271	Bleu beige blanc	002ER 06123 5-2 n °271 - 1	P271	Revêtement / Colle - Souple / Souple - Multicolore / Jaune	Négatif	Négatif sur analyse
D1 - R+1	1705	Revêtement de sol	Lés plastiques avec sous-couche	S946	Sondage et extension de la ZPSO du prélèvement P271	Bleu beige blanc	002ER 06123 5-2 n °271 - 1	P271	Revêtement / Colle - Souple / Souple - Multicolore / Jaune	Négatif	Négatif sur analyse
D1 - R+1	1704B	Revêtement de sol	Lés plastiques avec sous-couche	S947	Sondage et extension de la ZPSO du prélèvement P271	Bleu beige blanc	002ER 06123 5-2 n °271 - 1	P271	Revêtement / Colle - Souple / Souple - Multicolore / Jaune	Négatif	Négatif sur analyse

GRILLE DE RÉSULTAT DU REPÉRAGE DES MPCA POUR LA CATEGORIE : Revêtement de sol

Plan	Localisation	Composant	Partie composant	Réf action	Observation	Précision loc.	Ref photo	Ref Prél.	Descriptif	Résultat	Conclusion
D1 - R+1	1704A	Revêtement de sol	Lés plastiques avec sous-couche	S948	Sondage et extension de la ZPSO du prélèvement P271	Bleu beige blanc	002ER 06123 5-2 n °271 - 1	P271	Revêtement / Colle - Souple / Souple - Multicolore / Jaune	Négatif	Négatif sur analyse
D1 - R+1	1703	Revêtement de sol	Lés plastiques avec sous-couche	S949	Sondage et extension de la ZPSO du prélèvement P271	Bleu beige blanc	002ER 06123 5-2 n °271 - 1	P271	Revêtement / Colle - Souple / Souple - Multicolore / Jaune	Négatif	Négatif sur analyse
D1 - R+1	1702	Revêtement de sol	Lés plastiques avec sous-couche	S950	Sondage et extension de la ZPSO du prélèvement P271	Bleu beige blanc	002ER 06123 5-2 n °271 - 1	P271	Revêtement / Colle - Souple / Souple - Multicolore / Jaune	Négatif	Négatif sur analyse
D1 - R+1	1701B	Revêtement de sol	Lés plastiques avec sous-couche	S951	Sondage et extension de la ZPSO du prélèvement P271	Bleu beige blanc	002ER 06123 5-2 n °271 - 1	P271	Revêtement / Colle - Souple / Souple - Multicolore / Jaune	Négatif	Négatif sur analyse
D1 - R+1	1701A	Revêtement de sol	Lés plastiques avec sous-couche	S952	Sondage et extension de la ZPSO du prélèvement P271	Bleu beige blanc	002ER 06123 5-2 n °271 - 1	P271	Revêtement / Colle - Souple / Souple - Multicolore / Jaune	Négatif	Négatif sur analyse

GRILLE DE RÉSULTAT DU REPÉRAGE DES MPCA POUR LA CATEGORIE : Revêtement de sol

Plan	Localisation	Composant	Partie composant	Réf action	Observation	Précision loc.	Ref photo	Ref Prél.	Descriptif	Résultat	Conclusion
D1 - R+1	1200 - 1705 - 1704B - 1704A - 1703 - 1702 - 1701B - 1701A	Revêtement de sol	Lés plastiques avec sous-couche	S945 - S946 - S947 - S948 - S949 - S950 - S951 - S952	Sondage et extension de la ZPSO du prélèvement P271	Bleu beige blanc	002ER 06123 5-2 n °271 - 1	P271	Revêtement / Colle - Souple / Souple - Multicolore / Jaune	Négatif	Négatif sur analyse
D1 - R+1	1706	Revêtement de sol	Ragréage	P272	Réalisation d'un prélevement	Rose	002ER 06123 5-2 n °272 - 1	P272	Ragréage - Effritable - Gris	Négatif	Négatif sur analyse
D1 - R+1	1604	Revêtement de sol	Lés plastiques avec sous-couche	P273	Réalisation d'un prélevement	Bleu beige blanc	002ER 06123 5-2 n °273 - 1	P273	Revêtement / Colle - Souple / Souple - Multicolore / Jaune	Négatif	Négatif sur analyse
D1 - R+1	1603	Revêtement de sol	Lés plastiques avec sous-couche	S974	Sondage et extension de la ZPSO du prélèvement P273	Bleu beige blanc	002ER 06123 5-2 n °273 - 1	P273	Revêtement / Colle - Souple / Souple - Multicolore / Jaune	Négatif	Négatif sur analyse
D1 - R+1	1603A	Revêtement de sol	Lés plastiques avec sous-couche	S975	Sondage et extension de la ZPSO du prélèvement P273	Bleu beige blanc	002ER 06123 5-2 n °273 - 1	P273	Revêtement / Colle - Souple / Souple - Multicolore / Jaune	Négatif	Négatif sur analyse

GRILLE DE RÉSULTAT DU REPÉRAGE DES MPCA POUR LA CATEGORIE : Revêtement de sol

Plan	Localisation	Composant	Partie composant	Réf action	Observation	Précision loc.	Ref photo	Ref Prél.	Descriptif	Résultat	Conclusion
D1 - R+1	1602B	Revêtement de sol	Lés plastiques avec sous-couche	S976	Sondage et extension de la ZPSO du prélèvement P273	Bleu beige blanc	002ER 06123 5-2 n °273 - 1	P273	Revêtement / Colle - Souple / Souple - Multicolore / Jaune	Négatif	Négatif sur analyse
D1 - R+1	1602A	Revêtement de sol	Lés plastiques avec sous-couche	S977	Sondage et extension de la ZPSO du prélèvement P273	Bleu beige blanc	002ER 06123 5-2 n °273 - 1	P273	Revêtement / Colle - Souple / Souple - Multicolore / Jaune	Négatif	Négatif sur analyse
D1 - R+1	1602	Revêtement de sol	Lés plastiques avec sous-couche	S978	Sondage et extension de la ZPSO du prélèvement P273	Bleu beige blanc	002ER 06123 5-2 n °273 - 1	P273	Revêtement / Colle - Souple / Souple - Multicolore / Jaune	Négatif	Négatif sur analyse
D1 - R+1	1601	Revêtement de sol	Lés plastiques avec sous-couche	S979	Sondage et extension de la ZPSO du prélèvement P273	Bleu beige blanc	002ER 06123 5-2 n °273 - 1	P273	Revêtement / Colle - Souple / Souple - Multicolore / Jaune	Négatif	Négatif sur analyse
D1 - R+1	1603 - 1603A - 1602B - 1602A - 1601	Revêtement de sol	Lés plastiques avec sous-couche	S974 - S975 - S976 - S977 - S978 - S979	Sondage et extension de la ZPSO du prélèvement P273	Bleu beige blanc	002ER 06123 5-2 n °273 - 1	P273	Revêtement / Colle - Souple / Souple - Multicolore / Jaune	Négatif	Négatif sur analyse
D1 - R+1	1604	Revêtement de sol	Ragréage	P274	Réalisation d'un prélevement	Rose	002ER 06123 5-2 n °274 - 1	P274	Ragréage - Effritable - Gris	Négatif	Négatif sur analyse

GRILLE DE RÉSULTAT DU REPÉRAGE DES MPCA POUR LA CATEGORIE : Revêtement de sol

Plan	Localisation	Composant	Partie composant	Réf action	Observation	Précision loc.	Ref photo	Ref Prél.	Descriptif	Résultat	Conclusion
D1 - R+1	1189	Revêtement de sol	Dalles plastiques	P279	Réalisation d'un prélevement	Beige	002ER 06123 5-2 n °279 - 1	P279 Phase 1	Revêtement - Souple - Beige	Négatif	Négatif sur analyse
D1 - R+1	1188	Revêtement de sol	Dalles plastiques	S842	Sondage et extension de la ZPSO du prélèvement P279	Beige	002ER 06123 5-2 n °279 - 1	P279 Phase 1	Revêtement - Souple - Beige	Négatif	Négatif sur analyse
D1 - R+1	1189	Revêtement de sol	Dalles plastiques	P279	Réalisation d'un prélevement	Beige	002ER 06123 5-2 n °279 - 1	P279 Phase 2	Colle / Ragréage / Matériau - Souple / Dur / Effritable - Jaune / Gris / Blanc	Négatif	Négatif sur analyse
D1 - R+1	1188	Revêtement de sol	Dalles plastiques	S842	Sondage et extension de la ZPSO du prélèvement P279	Beige	002ER 06123 5-2 n °279 - 1	P279 Phase 2	Colle / Ragréage / Matériau - Souple / Dur / Effritable - Jaune / Gris / Blanc	Négatif	Négatif sur analyse
D1 - R+1	1189	Revêtement de sol	Ragréage	P280	Réalisation d'un prélevement	Gris	002ER 06123 5-2 n °280 - 1	P280	Ragréage / Matériau - Dur / Effritable - Gris / Blanc	Négatif	Négatif sur analyse
D1 - R+1	1188	Revêtement de sol	Ragréage	S841	Sondage et extension de la ZPSO du prélèvement P280	Gris	002ER 06123 5-2 n °280 - 1	P280	Ragréage / Matériau - Dur / Effritable - Gris / Blanc	Négatif	Négatif sur analyse

GRILLE DE RÉSULTAT DU REPÉRAGE DES MPCA POUR LA CATEGORIE : Revêtement de sol

Plan	Localisation	Composant	Partie composant	Réf action	Observation	Précision loc.	Ref photo	Ref Prél.	Descriptif	Résultat	Conclusion
D1 - R+1	1187	Revêtement de sol	Lés plastiques avec sous-couche	P287	Réalisation d'un prélevement	Beige gris blanc	002ER 06123 5-2 n °287 - 1	P287	Revêtement / Colle - Souple / Effritable - Multicolore / Jaune	Négatif	Négatif sur analyse
D1 - R+1	1185	Revêtement de sol	Lés plastiques avec sous-couche	S862	Sondage et extension de la ZPSO du prélèvement P287	Beige gris blanc	002ER 06123 5-2 n °287 - 1	P287	Revêtement / Colle - Souple / Effritable - Multicolore / Jaune	Négatif	Négatif sur analyse
D1 - R+1	1184	Revêtement de sol	Lés plastiques avec sous-couche	S863	Sondage et extension de la ZPSO du prélèvement P287	Beige gris blanc	002ER 06123 5-2 n °287 - 1	P287	Revêtement / Colle - Souple / Effritable - Multicolore / Jaune	Négatif	Négatif sur analyse
D1 - R+1	1183	Revêtement de sol	Lés plastiques avec sous-couche	S864	Sondage et extension de la ZPSO du prélèvement P287	Beige gris blanc	002ER 06123 5-2 n °287 - 1	P287	Revêtement / Colle - Souple / Effritable - Multicolore / Jaune	Négatif	Négatif sur analyse
D1 - R+1	1182	Revêtement de sol	Lés plastiques avec sous-couche	S865	Sondage et extension de la ZPSO du prélèvement P287	Beige gris blanc	002ER 06123 5-2 n °287 - 1	P287	Revêtement / Colle - Souple / Effritable - Multicolore / Jaune	Négatif	Négatif sur analyse

GRILLE DE RÉSULTAT DU REPÉRAGE DES MPCA POUR LA CATEGORIE : Revêtement de sol

Plan	Localisation	Composant	Partie composant	Réf action	Observation	Précision loc.	Ref photo	Ref Prél.	Descriptif	Résultat	Conclusion
D1 - R+1	1186	Revêtement de sol	Lés plastiques avec sous-couche	S866	Sondage et extension de la ZPSO du prélèvement P287	Beige gris blanc	002ER 06123 5-2 n °287 - 1	P287	Revêtement / Colle - Souple / Effritable - Multicolore / Jaune	Négatif	Négatif sur analyse
D1 - R+1	1185 - 1184 - 1183 - 1182 - 1186	Revêtement de sol	Lés plastiques avec sous-couche	S862 - S863 - S864 - S865 - S866	Sondage et extension de la ZPSO du prélèvement P287	Beige gris blanc	002ER 06123 5-2 n °287 - 1	P287	Revêtement / Colle - Souple / Effritable - Multicolore / Jaune	Négatif	Négatif sur analyse
D1 - R+1	1187	Revêtement de sol	Ragréage	P288	Réalisation d'un prélevement	Rose	002ER 06123 5-2 n °288 - 1	P288	Ragréage - Effritable - Gris	Négatif	Négatif sur analyse
D1 - R+1	1187	Revêtement de sol	Colles de carrelage	P291	Réalisation d'un prélevement	Rouge	002ER 06123 5-2 n °291 - 1	P291	Colle - Dur - Gris	Négatif	Négatif sur analyse
D1 - R+1	1184	Revêtement de sol	Colles de carrelage	S851	Sondage et extension de la ZPSO du prélèvement P291	Rouge	002ER 06123 5-2 n °291 - 1	P291	Colle - Dur - Gris	Négatif	Négatif sur analyse
D1 - R+1	1183	Revêtement de sol	Colles de carrelage	S852	Sondage et extension de la ZPSO du prélèvement P291	Rouge	002ER 06123 5-2 n °291 - 1	P291	Colle - Dur - Gris	Négatif	Négatif sur analyse

GRILLE DE RÉSULTAT DU REPÉRAGE DES MPCA POUR LA CATEGORIE : Revêtement de sol

Plan	Localisation	Composant	Partie composant	Réf action	Observation	Précision loc.	Ref photo	Ref Prél.	Descriptif	Résultat	Conclusion
D1 - R+1	1184 - 1183	Revêtement de sol	Colles de carrelage	S851 - S852	Sondage et extension de la ZPSO du prélèvement P291	Rouge	002ER 06123 5-2 n °291 - 1	P291	Colle - Dur - Gris	Négatif	Négatif sur analyse
D1 - R+1	1612	Revêtement de sol	Lés plastiques avec sous-couche	P299	Réalisation d'un prélevement	Beige rouge gris	002ER 06123 5-2 n °299 - 1	P299 Phase 1	Revêtement - Souple - Beige Marron	Négatif	Négatif sur analyse
D1 - R+1	1612	Revêtement de sol	Lés plastiques avec sous-couche	P299	Réalisation d'un prélevement	Beige rouge gris	002ER 06123 5-2 n °299 - 1	P299 Phase 2	Colle / Ragréage - Souple / Effritable - Jaune / Rose	Négatif	Négatif sur analyse
D1 - R+1	1612	Revêtement de sol	Ragréage	P300	Réalisation d'un prélevement	Rose	002ER 06123 5-2 n °300 - 1	P300	Ragréage - Effritable - Rose	Négatif	Négatif sur analyse
D1 - R+1	1611A	Revêtement de sol	Lés plastiques avec sous-couche	P303	Réalisation d'un prélevement	Rouge beige bleu	002ER 06123 5-2 n °303 - 1	P303	Revêtement / Colle / Ragréage - Souple / Souple / Effritable - Multicolore / Jaune / Rose	Négatif	Négatif sur analyse
D1 - R+1	1611A	Revêtement de sol	Ragréage	P304	Réalisation d'un prélevement	Rose	002ER 06123 5-2 n °304 - 1	P304	Ragréage - Effritable - Rose	Négatif	Négatif sur analyse

GRILLE DE RÉSULTAT DU REPÉRAGE DES MPCA POUR LA CATEGORIE : Revêtement de sol

Plan	Localisation	Composant	Partie composant	Réf action	Observation	Précision loc.	Ref photo	Ref Prél.	Descriptif	Résultat	Conclusion
D1 - R+1	1611A	Revêtement de sol	Ragréage	P305	Réalisation d'un prélevement	Gris	002ER 06123 5-2 n °305 - 1	P305	Ragréage / Colle / Ragréage / Matériau / Mortier - Effritable / Souple / Effritable / Effritable / Effritable - Rose / Jaune / Gris / Blanc / Gris	Négatif	Négatif sur analyse
D1 - R+1	1611B	Revêtement de sol	Lés plastiques avec sous-couche	P307	Réalisation d'un prélevement	Jaune rouge bleu	002ER 06123 5-2 n °307 - 1	P307	Revêtement / Colle / Ragréage - Souple / Souple / Effritable - Jaune / Jaune / Rose	Négatif	Négatif sur analyse
D1 - R+1	1611C	Revêtement de sol	Lés plastiques avec sous-couche	S942	Sondage et extension de la ZPSO du prélèvement P307	Jaune rouge bleu	002ER 06123 5-2 n °307 - 1	P307	Revêtement / Colle / Ragréage - Souple / Souple / Effritable - Jaune / Jaune / Rose	Négatif	Négatif sur analyse

GRILLE DE RÉSULTAT DU REPÉRAGE DES MPCA POUR LA CATEGORIE : Revêtement de sol

Plan	Localisation	Composant	Partie composant	Réf action	Observation	Précision loc.	Ref photo	Ref Prél.	Descriptif	Résultat	Conclusion
D1 - R+1	1609	Revêtement de sol	Lés plastiques avec sous-couche	P308	Réalisation d'un prélevement	Vert rouge bleu	002ER 06123 5-2 n °308 - 1	P308	Revêtement / Colle / Ragréage / Ragréage - Souple / Souple / Effritable / Effritable - Multicolore / Jaune / Rose / Gris	Négatif	Négatif sur analyse
D1 - R+1	1608	Revêtement de sol	Lés plastiques avec sous-couche	P309	Réalisation d'un prélevement	Bleu fonce bleu clair jaune	002ER 06123 5-2 n °309 - 1	P309	Revêtement / Colle / Ragréage - Souple Fibreux / Souple / Effritable - Bleu / Jaune / Rose	Négatif	Négatif sur analyse
D1 - R+1	1610	Revêtement de sol	Lés plastiques avec sous-couche	S943	Sondage et extension de la ZPSO du prélèvement P309	Bleu fonce bleu clair jaune	002ER 06123 5-2 n °309 - 1	P309	Revêtement / Colle / Ragréage - Souple Fibreux / Souple / Effritable - Bleu / Jaune / Rose	Négatif	Négatif sur analyse

GRILLE DE RÉSULTAT DU REPÉRAGE DES MPCA POUR LA CATEGORIE : Revêtement de sol

Plan	Localisation	Composant	Partie composant	Réf action	Observation	Précision loc.	Ref photo	Ref Prél.	Descriptif	Résultat	Conclusion
D1 - R+1	1607	Revêtement de sol	Colles de revêtement de sol	P310	Réalisation d'un prélevement	Jaune	002ER 06123 5-2 n °310 - 1	P310	Fibres / Colle - Souple Fibreux / Souple - Multicolore / Jaune	Négatif	Négatif sur analyse
D1 - R+1	1606	Revêtement de sol	Lés plastiques avec sous-couche	P311	Réalisation d'un prélevement	Noire gris blanc	002ER 06123 5-2 n °311 - 1	P311	Revêtement / Colle / Ragréage - Souple / Souple / Effritable - Gris Noir / Jaune / Gris	Négatif	Négatif sur analyse
D1 - R+1	1700	Revêtement de sol	Lés plastiques avec sous-couche	P312	Réalisation d'un prélevement	Orange blanc	002ER 06123 5-2 n °312 - 1	P312	Revêtement / Colle / Ragréage / Matériau - Souple / Souple / Effritable / Effritable - Orange / Jaune / Gris / Gris	Négatif	Négatif sur analyse
D1 - R+1	1700	Revêtement de sol	Colles de carrelage	P313	Réalisation d'un prélevement	Beige	002ER 06123 5-2 n °313 - 1	P313	Colle - Effritable - Beige	Négatif	Négatif sur analyse

GRILLE DE RÉSULTAT DU REPÉRAGE DES MPCA POUR LA CATEGORIE : Revêtement de sol

Plan	Localisation	Composant	Partie composant	Réf action	Observation	Précision loc.	Ref photo	Ref Prél.	Descriptif	Résultat	Conclusion
D1 - R+1	Vol 286	Revêtement de sol	Lés plastiques avec sous-couche	P316	Réalisation d'un prélevement	Bleu foncée bleu clair blanc	002ER 06123 5-2 n °316 - 1	P316	Revêtement / Colle / Ragréage - Souple / Souple / Dur - Bleu / Jaune / Gris	Négatif	Négatif sur analyse
D1 - R+1	Vol 287	Revêtement de sol	Lés plastiques avec sous-couche	S980	Sondage et extension de la ZPSO du prélèvement P316	Bleu foncée bleu clair blanc	002ER 06123 5-2 n °316 - 1	P316	Revêtement / Colle / Ragréage - Souple / Souple / Dur - Bleu / Jaune / Gris	Négatif	Négatif sur analyse
D1 - R+1	Vol 339	Revêtement de sol	Lés plastiques avec sous-couche	S1089	Sondage et extension de la ZPSO du prélèvement P316	Bleu foncée bleu clair blanc	002ER 06123 5-2 n °316 - 1	P316	Revêtement / Colle / Ragréage - Souple / Souple / Dur - Bleu / Jaune / Gris	Négatif	Négatif sur analyse
D1 - R+1	Vol 338	Revêtement de sol	Lés plastiques avec sous-couche	S1090	Sondage et extension de la ZPSO du prélèvement P316	Bleu foncée bleu clair blanc	002ER 06123 5-2 n °316 - 1	P316	Revêtement / Colle / Ragréage - Souple / Souple / Dur - Bleu / Jaune / Gris	Négatif	Négatif sur analyse
D1 - R+1	Vol 369	Revêtement de sol	Lés plastiques avec sous-couche	S1602	Sondage et extension de la ZPSO du prélèvement P316	Bleu foncée bleu clair blanc	002ER 06123 5-2 n °316 - 1	P316	Revêtement / Colle / Ragréage - Souple / Souple / Dur - Bleu / Jaune / Gris	Négatif	Négatif sur analyse

GRILLE DE RÉSULTAT DU REPÉRAGE DES MPCA POUR LA CATEGORIE : Revêtement de sol

Plan	Localisation	Composant	Partie composant	Réf action	Observation	Précision loc.	Ref photo	Ref Prél.	Descriptif	Résultat	Conclusion
D1 - R+1	Vol 368	Revêtement de sol	Lés plastiques avec sous-couche	S1603	Sondage et extension de la ZPSO du prélèvement P316	Bleu foncée bleu clair blanc	002ER 06123 5-2 n °316 - 1	P316	Revêtement / Colle / Ragréage - Souple / Souple / Dur - Bleu / Jaune / Gris	Négatif	Négatif sur analyse
D1 - R+1	Vol 287 - Vol 339 - Vol 338 - Vol 369 - Vol 368	Revêtement de sol	Lés plastiques avec sous-couche	S980 - S1089 - S1090 - S1602 - S1603	Sondage et extension de la ZPSO du prélèvement P316	Bleu foncée bleu clair blanc	002ER 06123 5-2 n °316 - 1	P316	Revêtement / Colle / Ragréage - Souple / Souple / Dur - Bleu / Jaune / Gris	Négatif	Négatif sur analyse
D1 - R+1	Vol 286	Revêtement de sol	Ragréage	P317	Réalisation d'un prélevement	Gris	002ER 06123 5-2 n °317 - 1	P317	Ragréage - Effritable - Gris	Négatif	Négatif sur analyse
D1 - R+1	Vol 287	Revêtement de sol	Ragréage	S981	Sondage et extension de la ZPSO du prélèvement P317	Gris	002ER 06123 5-2 n °317 - 1	P317	Ragréage - Effritable - Gris	Négatif	Négatif sur analyse
D1 - R+1	1487	Revêtement de sol	Lés plastiques avec sous-couche	P323	Réalisation d'un prélevement	Bleu foncée bleu clair blanc	002ER 06123 5-2 n °323 - 1	P323	Revêtement / Colle - Souple / Souple - Bleu / Jaune	Négatif	Négatif sur analyse
D1 - R+1	1487	Revêtement de sol	Ragréage	P324	Réalisation d'un prélevement	Rose	002ER 06123 5-2 n °324 - 1	P324	Ragréage - Effritable - Rose	Négatif	Négatif sur analyse

GRILLE DE RÉSULTAT DU REPÉRAGE DES MPCA POUR LA CATEGORIE : Revêtement de sol

Plan	Localisation	Composant	Partie composant	Réf action	Observation	Précision loc.	Ref photo	Ref Prél.	Descriptif	Résultat	Conclusion
D1 - R+1	1172	Revêtement de sol	Dalles plastiques	S988	Réalisation d'un sondage						Négatif sur document Voir ancien rapport Cabex n °JV4659
D1 - R+1	1171	Revêtement de sol	Dalles plastiques	S988	Sondage et extension de la ZPSO du sondage S988						Négatif sur document Voir ancien rapport Cabex n °JV4659
D1 - R+1	1172	Revêtement de sol	Ragréage	S989	Réalisation d'un sondage						Négatif sur document Voir ancien rapport Cabex n °JV4659

GRILLE DE RÉSULTAT DU REPÉRAGE DES MPCA POUR LA CATEGORIE : Revêtement de sol

Plan	Localisation	Composant	Partie composant	Réf action	Observation	Précision loc.	Ref photo	Ref Prél.	Descriptif	Résultat	Conclusion
D1 - R+1	Vol 309	Revêtement de sol	Lés plastiques avec sous-couche	S997	Réalisation d'un sondage						Négatif sur document Voir ancien rapport Cabex n °JV4659
D1 - R+1	1180	Revêtement de sol	Colles de carrelage	S1003	Réalisation d'un sondage						Négatif sur document Voir ancien rapport Cabex n °JV4659
D1 - R+1	1178	Revêtement de sol	Colles de carrelage	S1003	Sondage et extension de la ZPSO du sondage S1003						Négatif sur document Voir ancien rapport Cabex n °JV4659

GRILLE DE RÉSULTAT DU REPÉRAGE DES MPCA POUR LA CATEGORIE : Revêtement de sol

Plan	Localisation	Composant	Partie composant	Réf action	Observation	Précision loc.	Ref photo	Ref Prél.	Descriptif	Résultat	Conclusion
D1 - R+1	1176	Revêtement de sol	Colles de carrelage	S1003	Sondage et extension de la ZPSO du sondage S1003						Négatif sur document Voir ancien rapport Cabex n °JV4659
D1 - R+1	1180	Revêtement de sol	Dalles plastiques	S1040	Réalisation d'un sondage						Négatif sur document Voir ancien rapport DPRO Limoges
D1 - R+1	1175	Revêtement de sol	Dalles plastiques	S1040	Sondage et extension de la ZPSO du sondage S1040						Négatif sur document Voir ancien rapport DPRO Limoges

GRILLE DE RÉSULTAT DU REPÉRAGE DES MPCA POUR LA CATEGORIE : Revêtement de sol

Plan	Localisation	Composant	Partie composant	Réf action	Observation	Précision loc.	Ref photo	Ref Prél.	Descriptif	Résultat	Conclusion
D1 - R+1	1176	Revêtement de sol	Dalles plastiques	S1040	Sondage et extension de la ZPSO du sondage S1040						Négatif sur document Voir ancien rapport DPRO Limoges
D1 - R+1	1177	Revêtement de sol	Dalles plastiques	S1040	Sondage et extension de la ZPSO du sondage S1040						Négatif sur document Voir ancien rapport DPRO Limoges
D1 - R+1	1178	Revêtement de sol	Dalles plastiques	S1040	Sondage et extension de la ZPSO du sondage S1040						Négatif sur document Voir ancien rapport DPRO Limoges

GRILLE DE RÉSULTAT DU REPÉRAGE DES MPCA POUR LA CATEGORIE : Revêtement de sol

Plan	Localisation	Composant	Partie composant	Réf action	Observation	Précision loc.	Ref photo	Ref Prél.	Descriptif	Résultat	Conclusion
D1 - R+1	1179	Revêtement de sol	Dalles plastiques	S1040	Sondage et extension de la ZPSO du sondage S1040						Négatif sur document Voir ancien rapport DPRO Limoges
D1 - R+1	1180	Revêtement de sol	Chape maigre	S1041	Réalisation d'un sondage						Négatif sur document Voir ancien rapport DPRO Limoges
D1 - R+1	GT 018	Revêtement de sol	matériau granuleux	S1043	Réalisation d'un sondage						Négatif sur document Voir ancien rapport DPRO Limoges

GRILLE DE RÉSULTAT DU REPÉRAGE DES MPCA POUR LA CATEGORIE : Revêtement de sol

Plan	Localisation	Composant	Partie composant	Réf action	Observation	Précision loc.	Ref photo	Ref Prél.	Descriptif	Résultat	Conclusion
D1 - R+1	1174	Revêtement de sol	Lés plastiques avec sous-couche	S1046	Réalisation d'un sondage						Négatif sur document Voir ancien rapport DPRO Limoges
D1 - R+1	1173	Revêtement de sol	Lés plastiques avec sous-couche	S1046	Sondage et extension de la ZPSO du sondage S1046						Négatif sur document Voir ancien rapport DPRO Limoges
D1 - R+1	1168	Revêtement de sol	Lés plastiques avec sous-couche	S1049	Réalisation d'un sondage						Négatif sur document Voir ancien rapport DPRO Limoges

GRILLE DE RÉSULTAT DU REPÉRAGE DES MPCA POUR LA CATEGORIE : Revêtement de sol

Plan	Localisation	Composant	Partie composant	Réf action	Observation	Précision loc.	Ref photo	Ref Prél.	Descriptif	Résultat	Conclusion
D1 - R+1	1167	Revêtement de sol	Lés plastiques avec sous-couche	S1049	Sondage et extension de la ZPSO du sondage S1049						Négatif sur document Voir ancien rapport DPRO Limoges
D1 - R+1	1165	Revêtement de sol	Lés plastiques avec sous-couche	S1049	Sondage et extension de la ZPSO du sondage S1049						Négatif sur document Voir ancien rapport DPRO Limoges
D1 - R+1	Vol 328	Revêtement de sol	Ragréage	S1053	Réalisation d'un sondage						Négatif sur document Voir ancien rapport DPRO Limoges
D1 - R+1	Vol 300	Revêtement de sol	Dalles plastiques	P326	Réalisation d'un prélevement	Beige	002ER061235-2 n°326 - 1	P326 Phase 1	Revêtement - Souple - Beige	Négatif	Négatif sur analyse

GRILLE DE RÉSULTAT DU REPÉRAGE DES MPCA POUR LA CATEGORIE : Revêtement de sol

Plan	Localisation	Composant	Partie composant	Réf action	Observation	Précision loc.	Ref photo	Ref Prél.	Descriptif	Résultat	Conclusion
D1 - R+1	Vol 300	Revêtement de sol	Dalles plastiques	P326	Réalisation d'un prélevement	Beige	002ER 06123 5-2 n °326 - 1	P326 Phase 2	Colle - Souple - Jaune	Négatif	Négatif sur analyse
D1 - R+1	1486 I	Revêtement de sol	Colles de carrelage	P331	Réalisation d'un prélevement	Rouge	002ER 06123 5-2 n °331 - 1	P331	Colle - Dur - Gris	Négatif	Négatif sur analyse
D1 - R+1	1486 I	Revêtement de sol	Colles de carrelage	S1063	Sondage et extension de la ZPSO du prélèvement P331	Rouge	002ER 06123 5-2 n °331 - 1	P331	Colle - Dur - Gris	Négatif	Négatif sur analyse
D1 - R+1	Vol 38	Revêtement de sol	Colles de carrelage	S1354	Sondage et extension de la ZPSO du prélèvement P331	Rouge	002ER 06123 5-2 n °331 - 1	P331	Colle - Dur - Gris	Négatif	Négatif sur analyse
D1 - R+1	Vol 37	Revêtement de sol	Colles de carrelage	S1355	Sondage et extension de la ZPSO du prélèvement P331	Rouge	002ER 06123 5-2 n °331 - 1	P331	Colle - Dur - Gris	Négatif	Négatif sur analyse
D1 - R+1	1486 I - Vol 38 - Vol 37	Revêtement de sol	Colles de carrelage	S1063 - S1354 - S1355	Sondage et extension de la ZPSO du prélèvement P331	Rouge	002ER 06123 5-2 n °331 - 1	P331	Colle - Dur - Gris	Négatif	Négatif sur analyse

GRILLE DE RÉSULTAT DU REPÉRAGE DES MPCA POUR LA CATEGORIE : Revêtement de sol

Plan	Localisation	Composant	Partie composant	Réf action	Observation	Précision loc.	Ref photo	Ref Prél.	Descriptif	Résultat	Conclusion
D1 - R+1	Vol 268	Revêtement de sol	Lés plastiques avec sous-couche	P334	Réalisation d'un prélevement	Vert gris beige	002ER 06123 5-2 n °334 - 1	P334	Revêtement / Colle - Souple / Souple - Multicolore / Jaune	Négatif	Négatif sur analyse
D1 - R+1	Vol 268	Revêtement de sol	Lés plastiques avec sous-couche	S1073	Sondage et extension de la ZPSO du prélèvement P334	Vert gris beige	002ER 06123 5-2 n °334 - 1	P334	Revêtement / Colle - Souple / Souple - Multicolore / Jaune	Négatif	Négatif sur analyse
D1 - R+1	Vol 268	Revêtement de sol	Ragréage	P335	Réalisation d'un prélevement	Rose	002ER 06123 5-2 n °335 - 1	P335	Ragréage / Ragréage - Effritable / Effritable - Rose / Gris	Négatif	Négatif sur analyse
D1 - R+1	GT 068	Revêtement de sol	Ragréage	P335	Sondage et extension de la ZPSO du prélèvement P335	Rose	002ER 06123 5-2 n °335 - 1	P335	Ragréage / Ragréage - Effritable / Effritable - Rose / Gris	Négatif	Négatif sur analyse
D1 - R+1	Vol 268	Revêtement de sol	Joint de dilatations	P340	Réalisation d'un prélevement		002ER 06123 5-2 n °340 - 1	P340	Joint / Fibres - Souple / Souple Fibreux - Gris / Blanc	Négatif	Négatif sur analyse
D1 - R+1	Vol 250	Revêtement de sol	Lés plastiques avec sous-couche	P342	Réalisation d'un prélevement	Beige blanc bleu	002ER 06123 5-2 n °342 - 1	P342 Phase 1	Revêtement - Souple - Multicolore	Négatif	Négatif sur analyse

GRILLE DE RÉSULTAT DU REPÉRAGE DES MPCA POUR LA CATEGORIE : Revêtement de sol

Plan	Localisation	Composant	Partie composant	Réf action	Observation	Précision loc.	Ref photo	Ref Prél.	Descriptif	Résultat	Conclusion
D1 - R+1	Vol 249	Revêtement de sol	Lés plastiques avec sous-couche	S1083	Sondage et extension de la ZPSO du prélèvement P342	Beige blanc bleu	002ER 06123 5-2 n °342 - 1	P342 Phase 1	Revêtement - Souple - Multicolore	Négatif	Négatif sur analyse
D1 - R+1	Vol 250	Revêtement de sol	Lés plastiques avec sous-couche	P342	Réalisation d'un prélevement	Beige blanc bleu	002ER 06123 5-2 n °342 - 1	P342 Phase 2	Colle / Ragréage - Souple / Effritable - Jaune / Gris	Négatif	Négatif sur analyse
D1 - R+1	Vol 249	Revêtement de sol	Lés plastiques avec sous-couche	S1083	Sondage et extension de la ZPSO du prélèvement P342	Beige blanc bleu	002ER 06123 5-2 n °342 - 1	P342 Phase 2	Colle / Ragréage - Souple / Effritable - Jaune / Gris	Négatif	Négatif sur analyse
D1 - R+1	Vol 250	Revêtement de sol	Ragréage	P343	Réalisation d'un prélevement	Gris	002ER 06123 5-2 n °343 - 1	P343	Ragréage - Effritable - Gris	Négatif	Négatif sur analyse
D1 - R+1	Vol 249	Revêtement de sol	Ragréage	S1084	Sondage et extension de la ZPSO du prélèvement P343	Gris	002ER 06123 5-2 n °343 - 1	P343	Ragréage - Effritable - Gris	Négatif	Négatif sur analyse
D1 - R+1	Vol 250	Revêtement de sol	Joint de dilatations	P346	Réalisation d'un prélevement		002ER 06123 5-2 n °346 - 1	P346	Joint / Fibres - Souple / Souple Fibreux - Gris / Translucide	Négatif	Négatif sur analyse

GRILLE DE RÉSULTAT DU REPÉRAGE DES MPCA POUR LA CATEGORIE : Revêtement de sol

Plan	Localisation	Composant	Partie composant	Réf action	Observation	Précision loc.	Ref photo	Ref Prél.	Descriptif	Résultat	Conclusion
D1 - R+1	1613B	Revêtement de sol	Lés plastiques avec sous-couche	P347	Réalisation d'un prélevement	Bleu clair	002ER 06123 5-2 n °347 - 1	P347	Revêtement / Colle / Ragréage - Souple / Souple / Effritable - Bleu / Jaune / Gris	Négatif	Négatif sur analyse
D1 - R+1	1613B	Revêtement de sol	Ragréage	P348	Réalisation d'un prélevement	Gris	002ER 06123 5-2 n °348 - 1	P348	Ragréage / Colle / Ragréage - Effritable / Souple / Effritable - Gris / Jaune / Beige	Négatif	Négatif sur analyse
D1 - R+1	1613C	Revêtement de sol	Dalles plastiques	P356	Réalisation d'un prélevement	Beige	002ER 06123 5-2 n °356 - 1	P356	Revêtement / Colle / Ragréage / Matériau - Semi-dur / Souple / Effritable / Effritable - Blanc / Jaune / Gris / Beige	Négatif	Négatif sur analyse

GRILLE DE RÉSULTAT DU REPÉRAGE DES MPCA POUR LA CATEGORIE : Revêtement de sol

Plan	Localisation	Composant	Partie composant	Réf action	Observation	Précision loc.	Ref photo	Ref Prél.	Descriptif	Résultat	Conclusion
D1 - R+1	1613D	Revêtement de sol	Dalles plastiques	S1145	Sondage et extension de la ZPSO du prélèvement P356	Beige	002ER 06123 5-2 n °356 - 1	P356	Revêtement / Colle / Ragréage / Matériau - Semi-dur / Souple / Effritable / Effritable - Blanc / Jaune / Gris / Beige	Négatif	Négatif sur analyse
D1 - R+1	1616	Revêtement de sol	Dalles plastiques	S1150	Sondage et extension de la ZPSO du prélèvement P356	Beige	002ER 06123 5-2 n °356 - 1	P356	Revêtement / Colle / Ragréage / Matériau - Semi-dur / Souple / Effritable / Effritable - Blanc / Jaune / Gris / Beige	Négatif	Négatif sur analyse
D1 - R+1	1613D - 1616	Revêtement de sol	Dalles plastiques	S1145 - S1150	Sondage et extension de la ZPSO du prélèvement P356	Beige	002ER 06123 5-2 n °356 - 1	P356	Revêtement / Colle / Ragréage / Matériau - Semi-dur / Souple / Effritable / Effritable - Blanc / Jaune / Gris / Beige	Négatif	Négatif sur analyse

GRILLE DE RÉSULTAT DU REPÉRAGE DES MPCA POUR LA CATEGORIE : Revêtement de sol

Plan	Localisation	Composant	Partie composant	Réf action	Observation	Précision loc.	Ref photo	Ref Prél.	Descriptif	Résultat	Conclusion
D1 - R+1	1617	Revêtement de sol	Lés plastiques avec sous-couche	P359	Réalisation d'un prélevement	Orange vert rouge	002ER 06123 5-2 n °359 - 1	P359	Revêtement / Colle / Ragréage - Souple Fibreux / Souple / Effritable - Multicolore / Jaune / Gris	Négatif	Négatif sur analyse
D1 - R+1	1618	Revêtement de sol	Lés plastiques avec sous-couche	P360	Réalisation d'un prélevement	Bleu clair bleu foné jaune	002ER 06123 5-2 n °360 - 1	P360	Revêtement / Colle / Ragréage - Souple / Souple / Effritable - Bleu / Jaune / Rose	Négatif	Négatif sur analyse
D1 - R+1	1614	Revêtement de sol	Lés plastiques avec sous-couche	P361	Réalisation d'un prélevement	Bleu clair blanc	002ER 06123 5-2 n °361 - 1	P361	Revêtement / Colle / Ragréage / Colle / Ragréage - Souple / Souple / Effritable / Souple / Effritable - Gris / Jaune / Gris / Jaune / Gris	Négatif	Négatif sur analyse

GRILLE DE RÉSULTAT DU REPÉRAGE DES MPCA POUR LA CATEGORIE : Revêtement de sol

Plan	Localisation	Composant	Partie composant	Réf action	Observation	Précision loc.	Ref photo	Ref Prél.	Descriptif	Résultat	Conclusion
D1 - R+1	Vol 387	Revêtement de sol	Lés plastiques avec sous-couche	P362	Réalisation d'un prélevement	Vert gris beige	002ER 06123 5-2 n °362 - 1	P362	Revêtement / Colle / Ragréage - Souple / Souple / Effritable - Multicolore / Jaune / Rose	Négatif	Négatif sur analyse
D1 - R+1	Vol 6 (Réserve)	Revêtement de sol	Lés plastiques avec sous-couche	P362	Sondage et extension de la ZPSO du prélèvement P362	Vert gris beige	002ER 06123 5-2 n °362 - 1	P362	Revêtement / Colle / Ragréage - Souple / Souple / Effritable - Multicolore / Jaune / Rose	Négatif	Négatif sur analyse
D1 - R+1	Vol 1 (Ascenseur A)	Revêtement de sol	Lés plastiques avec sous-couche	P362	Sondage et extension de la ZPSO du prélèvement P362	Vert gris beige	002ER 06123 5-2 n °362 - 1	P362	Revêtement / Colle / Ragréage - Souple / Souple / Effritable - Multicolore / Jaune / Rose	Négatif	Négatif sur analyse

GRILLE DE RÉSULTAT DU REPÉRAGE DES MPCA POUR LA CATEGORIE : Revêtement de sol

Plan	Localisation	Composant	Partie composant	Réf action	Observation	Précision loc.	Ref photo	Ref Prél.	Descriptif	Résultat	Conclusion
D1 - R+1	Vol 6 (Réserve) - Vol 1 (Ascenseur A)	Revêtement de sol	Lés plastiques avec sous-couche	P362	Sondage et extension de la ZPSO du prélèvement P362	Vert gris beige	002ER 06123 5-2 n °362 - 1	P362	Revêtement / Colle / Ragréage - Souple / Souple / Effritable - Multicolore / Jaune / Rose	Négatif	Négatif sur analyse
D1 - R+1	Vol 387	Revêtement de sol	Ragréage	P365	Réalisation d'un prélevement	Rose	002ER 06123 5-2 n °365 - 1	P365	Matériau / Ragréage / Colle / Ragréage - Effritable / Effritable / Souple / Effritable - Beige / Gris / Jaune / Rose	Négatif	Négatif sur analyse
D1 - R+1	1614B	Revêtement de sol	Lés plastiques avec sous-couche	P367	Réalisation d'un prélevement	Orange Qgris	002ER 06123 5-2 n °367 - 1	P367	Revêtement - Souple - Beige	Négatif	Négatif sur analyse
D1 - R+1	1615	Revêtement de sol	Lés plastiques avec sous-couche	P369	Réalisation d'un prélevement	Bleu clair blanc	002ER 06123 5-2 n °369 - 1	P369	Revêtement / Colle / Ragréage - Souple / Souple / Effritable - Gris / Jaune / Gris	Négatif	Négatif sur analyse

GRILLE DE RÉSULTAT DU REPÉRAGE DES MPCA POUR LA CATEGORIE : Revêtement de sol

Plan	Localisation	Composant	Partie composant	Réf action	Observation	Précision loc.	Ref photo	Ref Prél.	Descriptif	Résultat	Conclusion
D1 - R+1	1483C	Revêtement de sol	Colles de carrelage	P370	Réalisation d'un prélevement	Beige	002ER 06123 5-2 n °370 - 1	P370	Matériau / Colle / Mortier - Effritable / Dur Fibreux / Dur - Blanc / Gris / Beige	Négatif	Négatif sur analyse
D1 - R+1	1483B	Revêtement de sol	Colles de carrelage	S1163	Sondage et extension de la ZPSO du prélèvement P370	Beige	002ER 06123 5-2 n °370 - 1	P370	Matériau / Colle / Mortier - Effritable / Dur Fibreux / Dur - Blanc / Gris / Beige	Négatif	Négatif sur analyse
D1 - R+1	1483A	Revêtement de sol	Colles de carrelage	S1164	Sondage et extension de la ZPSO du prélèvement P370	Beige	002ER 06123 5-2 n °370 - 1	P370	Matériau / Colle / Mortier - Effritable / Dur Fibreux / Dur - Blanc / Gris / Beige	Négatif	Négatif sur analyse
D1 - R+1	1483B - 1483A	Revêtement de sol	Colles de carrelage	S1163 - S1164	Sondage et extension de la ZPSO du prélèvement P370	Beige	002ER 06123 5-2 n °370 - 1	P370	Matériau / Colle / Mortier - Effritable / Dur Fibreux / Dur - Blanc / Gris / Beige	Négatif	Négatif sur analyse
D1 - R+1	1150	Revêtement de sol	Lés plastiques avec sous-couche	P377	Réalisation d'un prélevement	Bleu jaune vert	002ER 06123 5-2 n °377 - 1	P377 Phase 1	Revêtement - Souple - Multicolore	Négatif	Négatif sur analyse

GRILLE DE RÉSULTAT DU REPÉRAGE DES MPCA POUR LA CATEGORIE : Revêtement de sol

Plan	Localisation	Composant	Partie composant	Réf action	Observation	Précision loc.	Ref photo	Ref Prél.	Descriptif	Résultat	Conclusion
D1 - R+1	1153	Revêtement de sol	Lés plastiques avec sous-couche	S1171	Sondage et extension de la ZPSO du prélèvement P377	Bleu jaune vert	002ER 06123 5-2 n °377 - 1	P377 Phase 1	Revêtement - Souple - Multicolore	Négatif	Négatif sur analyse
D1 - R+1	1150	Revêtement de sol	Lés plastiques avec sous-couche	P377	Réalisation d'un prélevement	Bleu jaune vert	002ER 06123 5-2 n °377 - 1	P377 Phase 2	Colle / Ragréage - Souple / Effritable - Marron / Gris	Négatif	Négatif sur analyse
D1 - R+1	1153	Revêtement de sol	Lés plastiques avec sous-couche	S1171	Sondage et extension de la ZPSO du prélèvement P377	Bleu jaune vert	002ER 06123 5-2 n °377 - 1	P377 Phase 2	Colle / Ragréage - Souple / Effritable - Marron / Gris	Négatif	Négatif sur analyse
D1 - R+1	1150	Revêtement de sol	Ragréage	P378	Réalisation d'un prélevement	Rose	002ER 06123 5-2 n °378 - 1	P378	Ragréage / Mortier - Effritable / Dur - Gris / Gris	Négatif	Négatif sur analyse
D1 - R+1	1150	Revêtement de sol	Colles de carrelage	P385	Réalisation d'un prélevement	Rouge	002ER 06123 5-2 n °385 - 1	P385	Colle - Dur - Gris	Négatif	Négatif sur analyse
D1 - R+1	1151	Revêtement de sol	Dalles plastiques	P388	Réalisation d'un prélevement	Beige	002ER 06123 5-2 n °388 - 1	P388 Phase 1	Revêtement - Semi-dur - Beige	Négatif	Négatif sur analyse
D1 - R+1	1158	Revêtement de sol	Dalles plastiques	S1218	Sondage et extension de la ZPSO du prélèvement P388	Beige	002ER 06123 5-2 n °388 - 1	P388 Phase 1	Revêtement - Semi-dur - Beige	Négatif	Négatif sur analyse

GRILLE DE RÉSULTAT DU REPÉRAGE DES MPCA POUR LA CATEGORIE : Revêtement de sol

Plan	Localisation	Composant	Partie composant	Réf action	Observation	Précision loc.	Ref photo	Ref Prél.	Descriptif	Résultat	Conclusion
D1 - R+1	1151	Revêtement de sol	Dalles plastiques	P388	Réalisation d'un prélevement	Beige	002ER061235-2 n°388 - 1	P388 Phase 2	Colle / Ragréage - Souple / Effritable - Jaune / Gris	Négatif	Négatif sur analyse
D1 - R+1	1158	Revêtement de sol	Dalles plastiques	S1218	Sondage et extension de la ZPSO du prélèvement P388	Beige	002ER061235-2 n°388 - 1	P388 Phase 2	Colle / Ragréage - Souple / Effritable - Jaune / Gris	Négatif	Négatif sur analyse
D1 - R+1	1152	Revêtement de sol	Lés plastiques avec sous-couche	P392	Réalisation d'un prélevement	Marron	002ER061235-2 n°392 - 1	P392 Phase 1	Revêtement - Souple - Gris	Négatif	Négatif sur analyse
D1 - R+1	1152	Revêtement de sol	Lés plastiques avec sous-couche	P392	Réalisation d'un prélevement	Marron	002ER061235-2 n°392 - 1	P392 Phase 2	Colle / Ragréage / Ciment - Souple / Effritable Fibreux / Effritable - Jaune / Gris / Gris	Négatif	Négatif sur analyse
D1 - R+1	1154	Revêtement de sol	Lés plastiques avec sous-couche	P393	Réalisation d'un prélevement	Bleu clair et foncé jaune	002ER061235-2 n°393 - 1	P393 Phase 1	Revêtement - Souple - Multicolore	Négatif	Négatif sur analyse
D1 - R+1	1154	Revêtement de sol	Lés plastiques avec sous-couche	S1214	Sondage et extension de la ZPSO du prélèvement P393	Bleu clair et foncé jaune	002ER061235-2 n°393 - 1	P393 Phase 1	Revêtement - Souple - Multicolore	Négatif	Négatif sur analyse

GRILLE DE RÉSULTAT DU REPÉRAGE DES MPCA POUR LA CATEGORIE : Revêtement de sol

Plan	Localisation	Composant	Partie composant	Réf action	Observation	Précision loc.	Ref photo	Ref Prél.	Descriptif	Résultat	Conclusion
D1 - R+1	1154	Revêtement de sol	Lés plastiques avec sous-couche	P393	Réalisation d'un prélevement	Bleu clair et foncé jaune	002ER 06123 5-2 n °393 - 1	P393 Phase 2	Colle / Ragréage - Souple / Effritable - Jaune / Rose	Négatif	Négatif sur analyse
D1 - R+1	1154	Revêtement de sol	Lés plastiques avec sous-couche	S1214	Sondage et extension de la ZPSO du prélèvement P393	Bleu clair et foncé jaune	002ER 06123 5-2 n °393 - 1	P393 Phase 2	Colle / Ragréage - Souple / Effritable - Jaune / Rose	Négatif	Négatif sur analyse
D1 - R+1	1155	Revêtement de sol	Lés plastiques avec sous-couche	P395	Réalisation d'un prélevement	Bleu vert	002ER 06123 5-2 n °395 - 1	P395	Revêtement / Colle - Souple / Souple - Multicolore / Jaune	Négatif	Négatif sur analyse
D1 - R+1	1156	Revêtement de sol	Lés plastiques avec sous-couche	P396	Réalisation d'un prélevement	Gris noir blanc	002ER 06123 5-2 n °396 - 1	P396	Revêtement / Colle - Souple / Souple - Gris Blanc / Jaune	Négatif	Négatif sur analyse
D1 - R+1	1157	Revêtement de sol	Lés plastiques avec sous-couche	P397	Réalisation d'un prélevement	Beige	002ER 06123 5-2 n °397 - 1	P397 Phase 1	Revêtement - Souple - Beige	Négatif	Négatif sur analyse
D1 - R+1	1157	Revêtement de sol	Lés plastiques avec sous-couche	P397	Réalisation d'un prélevement	Beige	002ER 06123 5-2 n °397 - 1	P397 Phase 2	Colle / Ragréage / Mortier - Souple / Dur / Dur - Jaune / Rose / Gris	Négatif	Négatif sur analyse

GRILLE DE RÉSULTAT DU REPÉRAGE DES MPCA POUR LA CATEGORIE : Revêtement de sol

Plan	Localisation	Composant	Partie composant	Réf action	Observation	Précision loc.	Ref photo	Ref Prél.	Descriptif	Résultat	Conclusion
D1 - R+1	1158	Revêtement de sol	Lés plastiques avec sous-couche	P398	Réalisation d'un prélevement	Gris blanc	002ER 06123 5-2 n °398 - 1	P398 Phase 1	Revêtement - Souple - Gris	Négatif	Négatif sur analyse
D1 - R+1	1158	Revêtement de sol	Lés plastiques avec sous-couche	P398	Réalisation d'un prélevement	Gris blanc	002ER 06123 5-2 n °398 - 1	P398 Phase 2	Colle / Ragréage / Mortier - Souple / Dur / Dur - Jaune / Rose / Gris	Négatif	Négatif sur analyse
D1 - R+1	1158	Revêtement de sol	Ragréage	P399	Réalisation d'un prélevement	Gris	002ER 06123 5-2 n °399 - 1	P399	Ragréage / Mortier - Dur / Dur - Rose / Gris	Négatif	Négatif sur analyse
D1 - R+1	1158	Revêtement de sol	Lés plastiques avec sous-couche	P405	Réalisation d'un prélevement	Orange	002ER 06123 5-2 n °405 - 1	P405	Revêtement / Colle - Souple / Souple - Orange / Jaune	Négatif	Négatif sur analyse
D1 - R+1	1159	Revêtement de sol	Lés plastiques avec sous-couche	S1237	Sondage et extension de la ZPSO du prélèvement P405	Orange	002ER 06123 5-2 n °405 - 1	P405	Revêtement / Colle - Souple / Souple - Orange / Jaune	Négatif	Négatif sur analyse
D1 - R+1	1159	Revêtement de sol	Lés plastiques avec sous-couche	P410	Réalisation d'un prélevement	Beige	002ER 06123 5-2 n °410 - 1	P410	Revêtement / Colle - Souple / Souple - Gris / Jaune	Négatif	Négatif sur analyse

GRILLE DE RÉSULTAT DU REPÉRAGE DES MPCA POUR LA CATEGORIE : Revêtement de sol

Plan	Localisation	Composant	Partie composant	Réf action	Observation	Précision loc.	Ref photo	Ref Prél.	Descriptif	Résultat	Conclusion
D1 - R+1	1160	Revêtement de sol	Lés plastiques avec sous-couche	S1238	Sondage et extension de la ZPSO du prélèvement P410	Beige	002ER 06123 5-2 n °410 - 1	P410	Revêtement / Colle - Souple / Souple - Gris / Jaune	Négatif	Négatif sur analyse
D1 - R+1	1161	Revêtement de sol	Dalles plastiques	P411	Réalisation d'un prélevement	Beige	002ER 06123 5-2 n °411 - 1	P411 Phase 1	Revêtement / Colle - Semi-dur / Souple - Blanc / Jaune	Négatif	Négatif sur analyse
D1 - R+1	1162	Revêtement de sol	Dalles plastiques	S1270	Sondage et extension de la ZPSO du prélèvement P411	Beige	002ER 06123 5-2 n °411 - 1	P411 Phase 1	Revêtement / Colle - Semi-dur / Souple - Blanc / Jaune	Négatif	Négatif sur analyse
D1 - R+1	1163	Revêtement de sol	Dalles plastiques	S1271	Sondage et extension de la ZPSO du prélèvement P411	Beige	002ER 06123 5-2 n °411 - 1	P411 Phase 1	Revêtement / Colle - Semi-dur / Souple - Blanc / Jaune	Négatif	Négatif sur analyse
D1 - R+1	1164	Revêtement de sol	Dalles plastiques	S1272	Sondage et extension de la ZPSO du prélèvement P411	Beige	002ER 06123 5-2 n °411 - 1	P411 Phase 1	Revêtement / Colle - Semi-dur / Souple - Blanc / Jaune	Négatif	Négatif sur analyse
D1 - R+1	Vol 403	Revêtement de sol	Dalles plastiques	S1273	Sondage et extension de la ZPSO du prélèvement P411	Beige	002ER 06123 5-2 n °411 - 1	P411 Phase 1	Revêtement / Colle - Semi-dur / Souple - Blanc / Jaune	Négatif	Négatif sur analyse

GRILLE DE RÉSULTAT DU REPÉRAGE DES MPCA POUR LA CATEGORIE : Revêtement de sol

Plan	Localisation	Composant	Partie composant	Réf action	Observation	Précision loc.	Ref photo	Ref Prél.	Descriptif	Résultat	Conclusion
D1 - R+1	Vol 412	Revêtement de sol	Dalles plastiques	S1337	Sondage et extension de la ZPSO du prélèvement P411	Beige	002ER 06123 5-2 n °411 - 1	P411 Phase 1	Revêtement / Colle - Semi-dur / Souple - Blanc / Jaune	Négatif	Négatif sur analyse
D1 - R+1	1162 - 1163 - 1164 - Vol 403 - Vol 412	Revêtement de sol	Dalles plastiques	S1270 - S1271 - S1272 - S1273 - S1337	Sondage et extension de la ZPSO du prélèvement P411	Beige	002ER 06123 5-2 n °411 - 1	P411 Phase 1	Revêtement / Colle - Semi-dur / Souple - Blanc / Jaune	Négatif	Négatif sur analyse
D1 - R+1	1161	Revêtement de sol	Dalles plastiques	P411	Réalisation d'un prélevement	Beige	002ER 06123 5-2 n °411 - 1	P411 Phase 2	Ragréage / Mortier - Dur / Dur - Rose / Gris	Négatif	Négatif sur analyse
D1 - R+1	1162	Revêtement de sol	Dalles plastiques	S1270	Sondage et extension de la ZPSO du prélèvement P411	Beige	002ER 06123 5-2 n °411 - 1	P411 Phase 2	Ragréage / Mortier - Dur / Dur - Rose / Gris	Négatif	Négatif sur analyse
D1 - R+1	1163	Revêtement de sol	Dalles plastiques	S1271	Sondage et extension de la ZPSO du prélèvement P411	Beige	002ER 06123 5-2 n °411 - 1	P411 Phase 2	Ragréage / Mortier - Dur / Dur - Rose / Gris	Négatif	Négatif sur analyse
D1 - R+1	1164	Revêtement de sol	Dalles plastiques	S1272	Sondage et extension de la ZPSO du prélèvement P411	Beige	002ER 06123 5-2 n °411 - 1	P411 Phase 2	Ragréage / Mortier - Dur / Dur - Rose / Gris	Négatif	Négatif sur analyse

GRILLE DE RÉSULTAT DU REPÉRAGE DES MPCA POUR LA CATEGORIE : Revêtement de sol

Plan	Localisation	Composant	Partie composant	Réf action	Observation	Précision loc.	Ref photo	Ref Prél.	Descriptif	Résultat	Conclusion
D1 - R+1	Vol 403	Revêtement de sol	Dalles plastiques	S1273	Sondage et extension de la ZPSO du prélèvement P411	Beige	002ER 06123 5-2 n °411 - 1	P411 Phase 2	Ragréage / Mortier - Dur / Dur - Rose / Gris	Négatif	Négatif sur analyse
D1 - R+1	Vol 412	Revêtement de sol	Dalles plastiques	S1337	Sondage et extension de la ZPSO du prélèvement P411	Beige	002ER 06123 5-2 n °411 - 1	P411 Phase 2	Ragréage / Mortier - Dur / Dur - Rose / Gris	Négatif	Négatif sur analyse
D1 - R+1	1162 - 1163 - 1164 - Vol 403 - Vol 412	Revêtement de sol	Dalles plastiques	S1270 - S1271 - S1272 - S1273 - S1337	Sondage et extension de la ZPSO du prélèvement P411	Beige	002ER 06123 5-2 n °411 - 1	P411 Phase 2	Ragréage / Mortier - Dur / Dur - Rose / Gris	Négatif	Négatif sur analyse
D1 - R+1	1161	Revêtement de sol	Ragréage	P412	Réalisation d'un prélevement	Gris	002ER 06123 5-2 n °412 - 1	P412	Ragréage / Mortier - Dur / Dur - Gris / Gris	Négatif	Négatif sur analyse
D1 - R+1	1161	Revêtement de sol	Colles de carrelage	P418	Réalisation d'un prélevement	Rouge	002ER 06123 5-2 n °418 - 1	P418 Phase 1	Colle / Mortier - Dur / Dur - Gris / Gris	Négatif	Négatif sur analyse
D1 - R+1	1163	Revêtement de sol	Colles de carrelage	S1277	Sondage et extension de la ZPSO du prélèvement P418	Rouge	002ER 06123 5-2 n °418 - 1	P418 Phase 1	Colle / Mortier - Dur / Dur - Gris / Gris	Négatif	Négatif sur analyse
D1 - R+1	1169	Revêtement de sol	Colles de carrelage	S1292	Sondage et extension de la ZPSO du prélèvement P418	Rouge	002ER 06123 5-2 n °418 - 1	P418 Phase 1	Colle / Mortier - Dur / Dur - Gris / Gris	Négatif	Négatif sur analyse

GRILLE DE RÉSULTAT DU REPÉRAGE DES MPCA POUR LA CATEGORIE : Revêtement de sol

Plan	Localisation	Composant	Partie composant	Réf action	Observation	Précision loc.	Ref photo	Ref Prél.	Descriptif	Résultat	Conclusion
D1 - R+1	1170	Revêtement de sol	Colles de carrelage	S1293	Sondage et extension de la ZPSO du prélèvement P418	Rouge	002ER 06123 5-2 n °418 - 1	P418 Phase 1	Colle / Mortier - Dur / Dur - Gris / Gris	Négatif	Négatif sur analyse
D1 - R+1	1163 - 1169 - 1170	Revêtement de sol	Colles de carrelage	S1277 - S1292 - S1293	Sondage et extension de la ZPSO du prélèvement P418	Rouge	002ER 06123 5-2 n °418 - 1	P418 Phase 1	Colle / Mortier - Dur / Dur - Gris / Gris	Négatif	Négatif sur analyse
D1 - R+1	1161	Revêtement de sol	Colles de carrelage	P418	Réalisation d'un prélevement	Rouge	002ER 06123 5-2 n °418 - 1	P418 Phase 2	Joint - Dur - Gris	Négatif	Négatif sur analyse
D1 - R+1	1163	Revêtement de sol	Colles de carrelage	S1277	Sondage et extension de la ZPSO du prélèvement P418	Rouge	002ER 06123 5-2 n °418 - 1	P418 Phase 2	Joint - Dur - Gris	Négatif	Négatif sur analyse
D1 - R+1	1169	Revêtement de sol	Colles de carrelage	S1292	Sondage et extension de la ZPSO du prélèvement P418	Rouge	002ER 06123 5-2 n °418 - 1	P418 Phase 2	Joint - Dur - Gris	Négatif	Négatif sur analyse
D1 - R+1	1170	Revêtement de sol	Colles de carrelage	S1293	Sondage et extension de la ZPSO du prélèvement P418	Rouge	002ER 06123 5-2 n °418 - 1	P418 Phase 2	Joint - Dur - Gris	Négatif	Négatif sur analyse
D1 - R+1	1163 - 1169 - 1170	Revêtement de sol	Colles de carrelage	S1277 - S1292 - S1293	Sondage et extension de la ZPSO du prélèvement P418	Rouge	002ER 06123 5-2 n °418 - 1	P418 Phase 2	Joint - Dur - Gris	Négatif	Négatif sur analyse

GRILLE DE RÉSULTAT DU REPÉRAGE DES MPCA POUR LA CATEGORIE : Revêtement de sol

Plan	Localisation	Composant	Partie composant	Réf action	Observation	Précision loc.	Ref photo	Ref Prél.	Descriptif	Résultat	Conclusion
D1 - R+1	1164	Revêtement de sol	Lés plastiques avec sous-couche	P427	Réalisation d'un prélevement	Rouge beige	002ER 06123 5-2 n °427 - 1	P427	Revêtement / Colle - Souple / Souple - Marron / Jaune	Négatif	Négatif sur analyse
D1 - R+1	1170	Revêtement de sol	Lés plastiques avec sous-couche	P428	Réalisation d'un prélevement	Bleu jaune	002ER 06123 5-2 n °428 - 1	P428	Revêtement / Colle - Souple / Souple - Bleu / Jaune	Négatif	Négatif sur analyse
D1 - R+1	1169	Revêtement de sol	Lés plastiques avec sous-couche	S1294	Sondage et extension de la ZPSO du prélèvement P428	Bleu jaune	002ER 06123 5-2 n °428 - 1	P428	Revêtement / Colle - Souple / Souple - Bleu / Jaune	Négatif	Négatif sur analyse
D1 - R+1	1228	Revêtement de sol	Colles de carrelage	P445	Réalisation d'un prélevement	Rouge	002ER 06123 5-2 n °445 - 1	P445	Colle - Dur - Gris	Négatif	Négatif sur analyse
D1 - R+1	1427	Revêtement de sol	Colles de carrelage	P447	Réalisation d'un prélevement	Beige	002ER 06123 5-2 n °447 - 1	P447	Colle - Dur - Gris	Négatif	Négatif sur analyse
D1 - R+1	1423	Revêtement de sol	Lés plastiques avec sous-couche	P456	Réalisation d'un prélevement	Gris jaune bleu	002ER 06123 5-2 n °456 - 1	P456 Phase 1	Revêtement - Souple - Multicolore	Négatif	Négatif sur analyse

GRILLE DE RÉSULTAT DU REPÉRAGE DES MPCA POUR LA CATEGORIE : Revêtement de sol

Plan	Localisation	Composant	Partie composant	Réf action	Observation	Précision loc.	Ref photo	Ref Prél.	Descriptif	Résultat	Conclusion
D1 - R+1	1429	Revêtement de sol	Lés plastiques avec sous-couche	S1362	Sondage et extension de la ZPSO du prélèvement P456	Gris jaune bleu	002ER 06123 5-2 n °456 - 1	P456 Phase 1	Revêtement - Souple - Multicolore	Négatif	Négatif sur analyse
D1 - R+1	1423	Revêtement de sol	Lés plastiques avec sous-couche	P456	Réalisation d'un prélevement	Gris jaune bleu	002ER 06123 5-2 n °456 - 1	P456 Phase 2	Colle / Ragréage - Souple / Effritable - Blanc / Gris	Négatif	Négatif sur analyse
D1 - R+1	1429	Revêtement de sol	Lés plastiques avec sous-couche	S1362	Sondage et extension de la ZPSO du prélèvement P456	Gris jaune bleu	002ER 06123 5-2 n °456 - 1	P456 Phase 2	Colle / Ragréage - Souple / Effritable - Blanc / Gris	Négatif	Négatif sur analyse
D1 - R+1	Vol 27	Revêtement de sol	Lés plastiques avec sous-couche	P457	Réalisation d'un prélevement	Vert grix beige	002ER 06123 5-2 n °457 - 1	P457 Phase 1	Revêtement - Souple - Multicolore	Négatif	Négatif sur analyse
D1 - R+1	Vol 27	Revêtement de sol	Lés plastiques avec sous-couche	P457	Réalisation d'un prélevement	Vert grix beige	002ER 06123 5-2 n °457 - 1	P457 Phase 2	Colle / Ragréage - Souple / Effritable - Beige / Blanc	Négatif	Négatif sur analyse

GRILLE DE RÉSULTAT DU REPÉRAGE DES MPCA POUR LA CATEGORIE : Revêtement de sol

Plan	Localisation	Composant	Partie composant	Réf action	Observation	Précision loc.	Ref photo	Ref Prél.	Descriptif	Résultat	Conclusion
D1 - R+1	Vol 27	Revêtement de sol	Ragréage	P458	Réalisation d'un prélevement	Gris	002ER 06123 5-2 n °458 - 1	P458	Matériau / Ragréage / Colle / Ragréage / Ciment - Effritable / Dur / Souple / Effritable / Effritable - Blanc / Rose / Beige / Gris / Gris	Négatif	Négatif sur analyse
D1 - R+1	Vol 27	Revêtement de sol	Joint de dilatation	P462	Réalisation d'un prélevement		002ER 06123 5-2 n °462 - 1	P462	Joint / Laine - Souple / Souple Fibreux - Gris / Jaune	Négatif	Négatif sur analyse
D1 - R+1	Vol 27	Revêtement de sol	Joint de dilatation	S1466	Sondage et extension de la ZPSO du prélèvement P462		002ER 06123 5-2 n °462 - 1	P462	Joint / Laine - Souple / Souple Fibreux - Gris / Jaune	Négatif	Négatif sur analyse
D1 - R+1	1100	Revêtement de sol	Lés plastiques avec sous-couche	P463	Réalisation d'un prélevement	Beige	002ER 06123 5-2 n °463 - 1	P463 Phase 1	Revêtement - Souple - Blanc Gris	Négatif	Négatif sur analyse
D1 - R+1	1100	Revêtement de sol	Lés plastiques avec sous-couche	P463	Réalisation d'un prélevement	Beige	002ER 06123 5-2 n °463 - 1	P463 Phase 2	Colle / Ragréage - Souple / Effritable - Jaune / Rose	Négatif	Négatif sur analyse

GRILLE DE RÉSULTAT DU REPÉRAGE DES MPCA POUR LA CATEGORIE : Revêtement de mur

Plan	Localisation	Composant	Partie composant	Réf action	Observation	Précision loc.	Ref photo	Ref Prél.	Descriptif	Résultat	Conclusion
D1 - R+1	Vol 1 (Ascenseur A)	Revêtement de mur	Sous-couches des tissus muraux	P1	Réalisation d'un prélevement		002ER061235 n°1 - 1	002ER061235 n°1 Phase 1	Revêtement - Souple - Vert	Négatif	Négatif sur analyse
D1 - R+1	Vol 1 (Ascenseur A)	Revêtement de mur	Sous-couches des tissus muraux	P1	Réalisation d'un prélevement		002ER061235 n°1 - 1	002ER061235 n°1 Phase 2	Colle - Souple - Jaune	Négatif	Négatif sur analyse
D1 - R+1	Vol 1 (Ascenseur A)	Revêtement de mur	Colle de carrelage (plinthe)	P2	Réalisation d'un prélevement	Noire	002ER061235 n°2 - 1	002ER061235 n°2	Colle - Dur - Gris	Négatif	Négatif sur analyse
D1 - R+1	Vol 8 (Association)	Revêtement de mur	Colle de carrelage (plinthe)	S44	Sondage et extension de la ZPSO du prélèvement P2	Noire	002ER061235 n°2 - 1	002ER061235 n°2	Colle - Dur - Gris	Négatif	Négatif sur analyse
D1 - R+1	Vol 7 (Stock 1)	Revêtement de mur	Colle de carrelage (plinthe)	S54	Sondage et extension de la ZPSO du prélèvement P2	Noire	002ER061235 n°2 - 1	002ER061235 n°2	Colle - Dur - Gris	Négatif	Négatif sur analyse
D1 - R+1	Vol 13 (Atelier)	Revêtement de mur	Colle de carrelage (plinthe)	S85	Sondage et extension de la ZPSO du prélèvement P2	Noire	002ER061235 n°2 - 1	002ER061235 n°2	Colle - Dur - Gris	Négatif	Négatif sur analyse
D1 - R+1	Vol 14 (Matériel)	Revêtement de mur	Colle de carrelage (plinthe)	S100	Sondage et extension de la ZPSO du prélèvement P2	Noire	002ER061235 n°2 - 1	002ER061235 n°2	Colle - Dur - Gris	Négatif	Négatif sur analyse

GRILLE DE RÉSULTAT DU REPÉRAGE DES MPCA POUR LA CATEGORIE : Revêtement de mur

Plan	Localisation	Composant	Partie composant	Réf action	Observation	Précision loc.	Ref photo	Ref Prél.	Descriptif	Résultat	Conclusion
D1 - R+1	Vol 12 (Stock 3)	Revêtement de mur	Colle de carrelage (plinthe)	S106	Sondage et extension de la ZPSO du prélèvement P2	Noire	002ER061235 n°2 - 1	002ER061235 n°2	Colle - Dur - Gris	Négatif	Négatif sur analyse
D1 - R+1	Vol 16 (Gaine technique 2)	Revêtement de mur	Colle de carrelage (plinthe)	S116	Sondage et extension de la ZPSO du prélèvement P2	Noire	002ER061235 n°2 - 1	002ER061235 n°2	Colle - Dur - Gris	Négatif	Négatif sur analyse
D1 - R+1	Vol 8 (Association) - Vol 7 (Stock 1) - Vol 13 (Atelier) - Vol 14 (Matériel) - Vol 12 (Stock 3) - Vol 16 (Gaine technique 2)	Revêtement de mur	Colle de carrelage (plinthe)	S44 - S54 - S85 - S100 - S106 - S116	Sondage et extension de la ZPSO du prélèvement P2	Noire	002ER061235 n°2 - 1	002ER061235 n°2	Colle - Dur - Gris	Négatif	Négatif sur analyse
D1 - R+1	Vol 5 (Net 2)	Revêtement de mur	Colle de carrelage (plinthe)	P6	Réalisation d'un prélevement		002ER061235 n°6 - 1	002ER061235 n°6	Colle - Dur - Gris	Négatif	Négatif sur analyse
D1 - R+1	Vol 2 (Net 1)	Revêtement de mur	Colle de carrelage (plinthe)	S15	Sondage et extension de la ZPSO du prélèvement P6		002ER061235 n°6 - 1	002ER061235 n°6	Colle - Dur - Gris	Négatif	Négatif sur analyse
D1 - R+1	Vol 13 (Atelier)	Revêtement de mur	Colle de carrelage (plinthe)	S86	Sondage et extension de la ZPSO du prélèvement P6		002ER061235 n°6 - 1	002ER061235 n°6	Colle - Dur - Gris	Négatif	Négatif sur analyse

GRILLE DE RÉSULTAT DU REPÉRAGE DES MPCA POUR LA CATEGORIE : Revêtement de mur

Plan	Localisation	Composant	Partie composant	Réf action	Observation	Précision loc.	Ref photo	Ref Prél.	Descriptif	Résultat	Conclusion
D1 - R+1	Vol 2 (Net 1) - Vol 13 (Atelier)	Revêtement de mur	Colle de carrelage (plinthe)	S15 - S86	Sondage et extension de la ZPSO du prélèvement P6		002ER061235 n°6 - 1	002ER061235 n°6	Colle - Dur - Gris	Négatif	Négatif sur analyse
D1 - R+1	Vol 5 (Net 2)	Revêtement de mur	Colle de carrelage (faïence)	P8	Réalisation d'un prélevement		002ER061235 n°8 - 1	002ER061235 n°8	Colle - Dur - Gris	Négatif	Négatif sur analyse
D1 - R+1	Vol 2 (Net 1)	Revêtement de mur	Colle de carrelage (faïence)	P11	Réalisation d'un prélevement		002ER061235 n°11 - 1	002ER061235 n°11	Colle - Dur - Gris	Négatif	Négatif sur analyse
D1 - R+1	Vol 3 (Archives 1)	Revêtement de mur	Colle de carrelage (faïence)	P12	Réalisation d'un prélevement		002ER061235 n°12 - 1	002ER061235 n°12	Colle - Dur - Gris	Négatif	Négatif sur analyse
D1 - R+1	Vol 3 (Archives 1)	Revêtement de mur	Colle de carrelage (plinthe)	P13	Réalisation d'un prélevement		002ER061235 n°13 - 1	002ER061235 n°13	Colle - Dur - Gris	Négatif	Négatif sur analyse
D1 - R+1	Vol 9 (Archives 2)	Revêtement de mur	Colle de carrelage (plinthe)	S68	Sondage et extension de la ZPSO du prélèvement P13		002ER061235 n°13 - 1	002ER061235 n°13	Colle - Dur - Gris	Négatif	Négatif sur analyse
D1 - R+1	Vol 10 (Gare)	Revêtement de mur	Colle de carrelage (plinthe)	S77	Sondage et extension de la ZPSO du prélèvement P13		002ER061235 n°13 - 1	002ER061235 n°13	Colle - Dur - Gris	Négatif	Négatif sur analyse

GRILLE DE RÉSULTAT DU REPÉRAGE DES MPCA POUR LA CATEGORIE : Revêtement de mur

Plan	Localisation	Composant	Partie composant	Réf action	Observation	Précision loc.	Ref photo	Ref Prél.	Descriptif	Résultat	Conclusion
D1 - R+1	Vol 9 (Archives 2) - Vol 10 (Gare)	Revêtement de mur	Colle de carrelage (plinthe)	S68 - S77	Sondage et extension de la ZPSO du prélèvement P13		002ER061235 n°13 - 1	002ER061235 n°13	Colle - Dur - Gris	Négatif	Négatif sur analyse
D1 - R+1	Vol 4 (Cage escalier 1)	Revêtement de mur	Colle de plinthe	P21	Réalisation d'un prélevement		002ER061235 n°21 - 1	002ER061235 n°21	Peinture / Matériau - Effritable / Souple - Blanc / Jaune	Négatif	Négatif sur analyse
D1 - R+1	Vol 4 (Cage escalier 1)	Revêtement de mur	Colle de plinthe	P21	Sondage et extension de la ZPSO du prélèvement P21		002ER061235 n°21 - 1	002ER061235 n°21	Peinture / Matériau - Effritable / Souple - Blanc / Jaune	Négatif	Négatif sur analyse
D1 - R+1	Vol 6 (Réserve)	Revêtement de mur	Colle de carrelage (plinthe)	P24	Réalisation d'un prélevement	Rouge	002ER061235 n°24 - 1	002ER061235 n°24	Plâtre - Effritable - Blanc	Négatif	Négatif sur analyse
D1 - R+1	Vol 11 (Stock 2)	Revêtement de mur	Colle de carrelage (plinthe)	S69	Sondage et extension de la ZPSO du prélèvement P24	Rouge	002ER061235 n°24 - 1	002ER061235 n°24	Plâtre - Effritable - Blanc	Négatif	Négatif sur analyse
D1 - R+1	1480	Revêtement de mur	Colle de carrelage (plinthe)	S1165	Sondage et extension de la ZPSO du prélèvement P24	Rouge	002ER061235 n°24 - 1	002ER061235 n°24	Plâtre - Effritable - Blanc	Négatif	Négatif sur analyse

GRILLE DE RÉSULTAT DU REPÉRAGE DES MPCA POUR LA CATEGORIE : Revêtement de mur

Plan	Localisation	Composant	Partie composant	Réf action	Observation	Précision loc.	Ref photo	Ref Prél.	Descriptif	Résultat	Conclusion
D1 - R+1	Vol 11 (Stock 2) - 1480	Revêtement de mur	Colle de carrelage (plinthe)	S69 - S1165	Sondage et extension de la ZPSO du prélèvement P24	Rouge	002ER061235 n°24 - 1	002ER061235 n°24	Plâtre - Effritable - Blanc	Négatif	Négatif sur analyse
D1 - R+1	Vol 9 (Archives 2)	Revêtement de mur	Colle de carrelage (faïence)	P29	Réalisation d'un prélevement		002ER061235 n°29 - 1	002ER061235 n°29	Colle / Ciment - Dur / Effritable - Gris / Gris	Négatif	Négatif sur analyse
D1 - R+1	Vol 9 (Archives 2)	Revêtement de mur	Colle de carrelage (faïence)	P29	Sondage et extension de la ZPSO du prélèvement P29		002ER061235 n°29 - 1	002ER061235 n°29	Colle / Ciment - Dur / Effritable - Gris / Gris	Négatif	Négatif sur analyse
D1 - R+1	Vol 10 (Gare)	Revêtement de mur	Colle de carrelage (faïence)	P32	Réalisation d'un prélevement		002ER061235 n°32 - 1	002ER061235 n°32	Colle - Dur - Gris	Négatif	Négatif sur analyse
D1 - R+1	Vol 13 (Atelier)	Revêtement de mur	Colle de carrelage (faïence)	P35	Réalisation d'un prélevement		002ER061235 n°35 - 1	002ER061235 n°35	Colle - Dur - Gris	Négatif	Négatif sur analyse
D1 - R+1	Vol 12 (Stock 3)	Revêtement de mur	Colle de carrelage (faïence)	P38	Réalisation d'un prélevement		002ER061235 n°38 - 1	002ER061235 n°38	Colle - Dur - Beige	Négatif	Négatif sur analyse
D1 - R+1	Vol 17 (Cage escalier 2)	Revêtement de mur	Colle de plinthe	P46	Réalisation d'un prélevement		002ER061235 n°46 - 1	002ER061235 n°46	Matériau / Peinture / Plâtre - Effritable / Effritable / Effritable - Jaune / Beige / Blanc	Négatif	Négatif sur analyse

GRILLE DE RÉSULTAT DU REPÉRAGE DES MPCA POUR LA CATEGORIE : Revêtement de mur

Plan	Localisation	Composant	Partie composant	Réf action	Observation	Précision loc.	Ref photo	Ref Prél.	Descriptif	Résultat	Conclusion
D1 - R+1	Vol 23 (Cage escalier 3)	Revêtement de mur	Colle de plinthe	P60	Réalisation d'un prélevement		002ER 06123 5 n°60 - 1	002ER 06123 5 n°60	Colle / Matériau - Souple / Effritable - Jaune / Vert	Négatif	Négatif sur analyse
D1 - R+1	Vol 24 (W.C)	Revêtement de mur	Sous-couche s des tissus muraux	P61	Réalisation d'un prélevement		002ER 06123 5 n°61 - 1	002ER 06123 5 n°61	Colle - Souple - Jaune	Négatif	Négatif sur analyse
D1 - R+1	Vol 237	Revêtement de mur	Sous-couche s des tissus muraux	S807	Sondage et extension de la ZPSO du prélèvement P61		002ER 06123 5 n°61 - 1	002ER 06123 5 n°61	Colle - Souple - Jaune	Négatif	Négatif sur analyse
D1 - R+1	Vol 88	Revêtement de mur	Colle de revêtement	P88	Réalisation d'un prélevement		002ER 06123 5-2 n °88 - 1	P88 Phase 1	Revêtement - Souple - Gris	Négatif	Négatif sur analyse
D1 - R+1	Vol 88	Revêtement de mur	Colle de revêtement	P88	Sondage et extension de la ZPSO du prélèvement P88		002ER 06123 5-2 n °88 - 1	P88 Phase 1	Revêtement - Souple - Gris	Négatif	Négatif sur analyse
D1 - R+1	1466	Revêtement de mur	Colle de revêtement	P88	Sondage et extension de la ZPSO du prélèvement P88		002ER 06123 5-2 n °88 - 1	P88 Phase 1	Revêtement - Souple - Gris	Négatif	Négatif sur analyse
D1 - R+1	Vol 88 - 1466	Revêtement de mur	Colle de revêtement	P88	Sondage et extension de la ZPSO du prélèvement P88		002ER 06123 5-2 n °88 - 1	P88 Phase 1	Revêtement - Souple - Gris	Négatif	Négatif sur analyse

GRILLE DE RÉSULTAT DU REPÉRAGE DES MPCA POUR LA CATEGORIE : Revêtement de mur

Plan	Localisation	Composant	Partie composant	Réf action	Observation	Précision loc.	Ref photo	Ref Prél.	Descriptif	Résultat	Conclusion
D1 - R+1	Vol 88	Revêtement de mur	Colle de revêtement	P88	Réalisation d'un prélevement		002ER 06123 5-2 n °88 - 1	P88 Phase 2	Colle / Peinture / Enduit - Souple / Effritable / Effritable - Jaune / Bleu / Blanc	Négatif	Négatif sur analyse
D1 - R+1	Vol 88	Revêtement de mur	Colle de revêtement	P88	Sondage et extension de la ZPSO du prélèvement P88		002ER 06123 5-2 n °88 - 1	P88 Phase 2	Colle / Peinture / Enduit - Souple / Effritable / Effritable - Jaune / Bleu / Blanc	Négatif	Négatif sur analyse
D1 - R+1	1466	Revêtement de mur	Colle de revêtement	P88	Sondage et extension de la ZPSO du prélèvement P88		002ER 06123 5-2 n °88 - 1	P88 Phase 2	Colle / Peinture / Enduit - Souple / Effritable / Effritable - Jaune / Bleu / Blanc	Négatif	Négatif sur analyse
D1 - R+1	Vol 88 - 1466	Revêtement de mur	Colle de revêtement	P88	Sondage et extension de la ZPSO du prélèvement P88		002ER 06123 5-2 n °88 - 1	P88 Phase 2	Colle / Peinture / Enduit - Souple / Effritable / Effritable - Jaune / Bleu / Blanc	Négatif	Négatif sur analyse

GRILLE DE RÉSULTAT DU REPÉRAGE DES MPCA POUR LA CATEGORIE : Revêtement de mur

Plan	Localisation	Composant	Partie composant	Réf action	Observation	Précision loc.	Ref photo	Ref Prél.	Descriptif	Résultat	Conclusion
D1 - R+1	1503	Revêtement de mur	Colle de revêtement	P131	Réalisation d'un prélevement		002ER061235-2 n °131 - 1	P131	Revêtement / Colle - Souple / Souple - Gris / Jaune	Négatif	Négatif sur analyse
D1 - R+1	Vol 128	Revêtement de mur	Colle de carrelage (plinthe)	P144	Réalisation d'un prélevement	Noire	002ER061235-2 n °144 - 1	P144	Peinture / Matériau - Effritable / Effritable Fibreux - Blanc / Marron	Négatif	Négatif sur analyse
D1 - R+1	Vol 135	Revêtement de mur	Colle de carrelage (plinthe)	S464	Sondage et extension de la ZPSO du prélèvement P144	Noire	002ER061235-2 n °144 - 1	P144	Peinture / Matériau - Effritable / Effritable Fibreux - Blanc / Marron	Négatif	Négatif sur analyse
D1 - R+1	Vol 197	Revêtement de mur	Colle de carrelage (faïence)	P175	Réalisation d'un prélevement	Beige 15X15	002ER061235-2 n °175 - 1	P175	Colle - Dur - Blanc	Négatif	Négatif sur analyse
D1 - R+1	Vol 197	Revêtement de mur	Colle de carrelage (faïence)	P175	Sondage et extension de la ZPSO du prélèvement P175	Beige 15X15	002ER061235-2 n °175 - 1	P175	Colle - Dur - Blanc	Négatif	Négatif sur analyse
D1 - R+1	Vol 198	Revêtement de mur	Colle de carrelage (faïence)	S536	Sondage et extension de la ZPSO du prélèvement P175	Beige 15X15	002ER061235-2 n °175 - 1	P175	Colle - Dur - Blanc	Négatif	Négatif sur analyse

GRILLE DE RÉSULTAT DU REPÉRAGE DES MPCA POUR LA CATEGORIE : Revêtement de mur

Plan	Localisation	Composant	Partie composant	Réf action	Observation	Précision loc.	Ref photo	Ref Prél.	Descriptif	Résultat	Conclusion
D1 - R+1	Vol 199	Revêtement de mur	Colle de carrelage (faïence)	S537	Sondage et extension de la ZPSO du prélèvement P175	Beige 15X15	002ER 06123 5-2 n °175 - 1	P175	Colle - Dur - Blanc	Négatif	Négatif sur analyse
D1 - R+1	Vol 197 - Vol 198 - Vol 199	Revêtement de mur	Colle de carrelage (faïence)	P175 - S536 - S537	Sondage et extension de la ZPSO du prélèvement P175	Beige 15X15	002ER 06123 5-2 n °175 - 1	P175	Colle - Dur - Blanc	Négatif	Négatif sur analyse
D1 - R+1	Vol 197	Revêtement de mur	Colle de carrelage (plinthe)	P176	Réalisation d'un prélevement	Rouge	002ER 06123 5-2 n °176 - 1	P176 Phase 1	Colle - Dur - Gris	Négatif	Négatif sur analyse
D1 - R+1	Vol 197	Revêtement de mur	Colle de carrelage (plinthe)	P176	Sondage et extension de la ZPSO du prélèvement P176	Rouge	002ER 06123 5-2 n °176 - 1	P176 Phase 1	Colle - Dur - Gris	Négatif	Négatif sur analyse
D1 - R+1	Vol 198	Revêtement de mur	Colle de carrelage (plinthe)	S549	Sondage et extension de la ZPSO du prélèvement P176	Rouge	002ER 06123 5-2 n °176 - 1	P176 Phase 1	Colle - Dur - Gris	Négatif	Négatif sur analyse
D1 - R+1	1134	Revêtement de mur	Colle de carrelage (plinthe)	S550	Sondage et extension de la ZPSO du prélèvement P176	Rouge	002ER 06123 5-2 n °176 - 1	P176 Phase 1	Colle - Dur - Gris	Négatif	Négatif sur analyse
D1 - R+1	Vol 199	Revêtement de mur	Colle de carrelage (plinthe)	S551	Sondage et extension de la ZPSO du prélèvement P176	Rouge	002ER 06123 5-2 n °176 - 1	P176 Phase 1	Colle - Dur - Gris	Négatif	Négatif sur analyse

GRILLE DE RÉSULTAT DU REPÉRAGE DES MPCA POUR LA CATEGORIE : Revêtement de mur

Plan	Localisation	Composant	Partie composant	Réf action	Observation	Précision loc.	Ref photo	Ref Prél.	Descriptif	Résultat	Conclusion
D1 - R+1	Vol 197 - Vol 198 - 1134 - Vol 199	Revêtement de mur	Colle de carrelage (plinthe)	P176 - S549 - S550 - S551	Sondage et extension de la ZPSO du prélèvement P176	Rouge	002ER061235-2 n °176 - 1	P176 Phase 1	Colle - Dur - Gris	Négatif	Négatif sur analyse
D1 - R+1	Vol 197	Revêtement de mur	Colle de carrelage (plinthe)	P176	Réalisation d'un prélevement	Rouge	002ER061235-2 n °176 - 1	P176 Phase 2	Joint - Dur - Gris	Négatif	Négatif sur analyse
D1 - R+1	Vol 197	Revêtement de mur	Colle de carrelage (plinthe)	P176	Sondage et extension de la ZPSO du prélèvement P176	Rouge	002ER061235-2 n °176 - 1	P176 Phase 2	Joint - Dur - Gris	Négatif	Négatif sur analyse
D1 - R+1	Vol 198	Revêtement de mur	Colle de carrelage (plinthe)	S549	Sondage et extension de la ZPSO du prélèvement P176	Rouge	002ER061235-2 n °176 - 1	P176 Phase 2	Joint - Dur - Gris	Négatif	Négatif sur analyse
D1 - R+1	1134	Revêtement de mur	Colle de carrelage (plinthe)	S550	Sondage et extension de la ZPSO du prélèvement P176	Rouge	002ER061235-2 n °176 - 1	P176 Phase 2	Joint - Dur - Gris	Négatif	Négatif sur analyse
D1 - R+1	Vol 199	Revêtement de mur	Colle de carrelage (plinthe)	S551	Sondage et extension de la ZPSO du prélèvement P176	Rouge	002ER061235-2 n °176 - 1	P176 Phase 2	Joint - Dur - Gris	Négatif	Négatif sur analyse
D1 - R+1	Vol 197 - Vol 198 - 1134 - Vol 199	Revêtement de mur	Colle de carrelage (plinthe)	P176 - S549 - S550 - S551	Sondage et extension de la ZPSO du prélèvement P176	Rouge	002ER061235-2 n °176 - 1	P176 Phase 2	Joint - Dur - Gris	Négatif	Négatif sur analyse

GRILLE DE RÉSULTAT DU REPÉRAGE DES MPCA POUR LA CATEGORIE : Revêtement de mur

Plan	Localisation	Composant	Partie composant	Réf action	Observation	Précision loc.	Ref photo	Ref Prél.	Descriptif	Résultat	Conclusion
D1 - R+1	1115	Revêtement de mur	Colle de carrelage (plinthe)	P185	Réalisation d'un prélevement	Noire	002ER 06123 5-2 n °185 - 1	P185 Phase 1	Fibres / Colle / Peinture - Souple Fibreux / Souple / Effritable - Vert / Translucide / Blanc	Négatif	Négatif sur analyse
D1 - R+1	1115	Revêtement de mur	Colle de carrelage (plinthe)	P185	Sondage et extension de la ZPSO du prélèvement P185	Noire	002ER 06123 5-2 n °185 - 1	P185 Phase 1	Fibres / Colle / Peinture - Souple Fibreux / Souple / Effritable - Vert / Translucide / Blanc	Négatif	Négatif sur analyse
D1 - R+1	1114	Revêtement de mur	Colle de carrelage (plinthe)	S577	Sondage et extension de la ZPSO du prélèvement P185	Noire	002ER 06123 5-2 n °185 - 1	P185 Phase 1	Fibres / Colle / Peinture - Souple Fibreux / Souple / Effritable - Vert / Translucide / Blanc	Négatif	Négatif sur analyse

GRILLE DE RÉSULTAT DU REPÉRAGE DES MPCA POUR LA CATEGORIE : Revêtement de mur

Plan	Localisation	Composant	Partie composant	Réf action	Observation	Précision loc.	Ref photo	Ref Prél.	Descriptif	Résultat	Conclusion
D1 - R+1	1115 - 1114	Revêtement de mur	Colle de carrelage (plinthe)	P185 - S577	Sondage et extension de la ZPSO du prélèvement P185	Noire	002ER 06123 5-2 n °185 - 1	P185 Phase 1	Fibres / Colle / Peinture - Souple Fibreux / Souple / Effritable - Vert / Translucide / Blanc	Négatif	Négatif sur analyse
D1 - R+1	1115	Revêtement de mur	Colle de carrelage (plinthe)	P185	Réalisation d'un prélevement	Noire	002ER 06123 5-2 n °185 - 1	P185 Phase 2	Colle - Dur - Blanc	Négatif	Négatif sur analyse
D1 - R+1	1115	Revêtement de mur	Colle de carrelage (plinthe)	P185	Sondage et extension de la ZPSO du prélèvement P185	Noire	002ER 06123 5-2 n °185 - 1	P185 Phase 2	Colle - Dur - Blanc	Négatif	Négatif sur analyse
D1 - R+1	1114	Revêtement de mur	Colle de carrelage (plinthe)	S577	Sondage et extension de la ZPSO du prélèvement P185	Noire	002ER 06123 5-2 n °185 - 1	P185 Phase 2	Colle - Dur - Blanc	Négatif	Négatif sur analyse
D1 - R+1	1115 - 1114	Revêtement de mur	Colle de carrelage (plinthe)	P185 - S577	Sondage et extension de la ZPSO du prélèvement P185	Noire	002ER 06123 5-2 n °185 - 1	P185 Phase 2	Colle - Dur - Blanc	Négatif	Négatif sur analyse
D1 - R+1	1121	Revêtement de mur	Colle de carrelage (plinthe)	P186	Réalisation d'un prélevement	Rouge	002ER 06123 5-2 n °186 - 1	P186	Colle - Dur - Blanc	Négatif	Négatif sur analyse

GRILLE DE RÉSULTAT DU REPÉRAGE DES MPCA POUR LA CATEGORIE : Revêtement de mur

Plan	Localisation	Composant	Partie composant	Réf action	Observation	Précision loc.	Ref photo	Ref Prél.	Descriptif	Résultat	Conclusion
D1 - R+1	1121	Revêtement de mur	Colle de carrelage (plinthe)	P186	Sondage et extension de la ZPSO du prélèvement P186	Rouge	002ER 06123 5-2 n °186 - 1	P186	Colle - Dur - Blanc	Négatif	Négatif sur analyse
D1 - R+1	1119	Revêtement de mur	Colle de carrelage (plinthe)	S582	Sondage et extension de la ZPSO du prélèvement P186	Rouge	002ER 06123 5-2 n °186 - 1	P186	Colle - Dur - Blanc	Négatif	Négatif sur analyse
D1 - R+1	1117	Revêtement de mur	Colle de carrelage (plinthe)	S583	Sondage et extension de la ZPSO du prélèvement P186	Rouge	002ER 06123 5-2 n °186 - 1	P186	Colle - Dur - Blanc	Négatif	Négatif sur analyse
D1 - R+1	1125	Revêtement de mur	Colle de carrelage (plinthe)	S622	Sondage et extension de la ZPSO du prélèvement P186	Rouge	002ER 06123 5-2 n °186 - 1	P186	Colle - Dur - Blanc	Négatif	Négatif sur analyse
D1 - R+1	1123	Revêtement de mur	Colle de carrelage (plinthe)	S623	Sondage et extension de la ZPSO du prélèvement P186	Rouge	002ER 06123 5-2 n °186 - 1	P186	Colle - Dur - Blanc	Négatif	Négatif sur analyse
D1 - R+1	1121 - 1119 - 1117 - 1125 - 1123	Revêtement de mur	Colle de carrelage (plinthe)	P186 - S582 - S583 - S622 - S623	Sondage et extension de la ZPSO du prélèvement P186	Rouge	002ER 06123 5-2 n °186 - 1	P186	Colle - Dur - Blanc	Négatif	Négatif sur analyse
D1 - R+1	1121	Revêtement de mur	Colle de carrelage (faïence)	P188	Réalisation d'un prélevement	Beige 15X15	002ER 06123 5-2 n °188 - 1	P188	Colle - Dur - Blanc	Négatif	Négatif sur analyse

GRILLE DE RÉSULTAT DU REPÉRAGE DES MPCA POUR LA CATEGORIE : Revêtement de mur

Plan	Localisation	Composant	Partie composant	Réf action	Observation	Précision loc.	Ref photo	Ref Prél.	Descriptif	Résultat	Conclusion
D1 - R+1	1121	Revêtement de mur	Colle de carrelage (faïence)	P188	Sondage et extension de la ZPSO du prélèvement P188	Beige 15X15	002ER 06123 5-2 n °188 - 1	P188	Colle - Dur - Blanc	Négatif	Négatif sur analyse
D1 - R+1	1119	Revêtement de mur	Colle de carrelage (faïence)	S578	Sondage et extension de la ZPSO du prélèvement P188	Beige 15X15	002ER 06123 5-2 n °188 - 1	P188	Colle - Dur - Blanc	Négatif	Négatif sur analyse
D1 - R+1	1117	Revêtement de mur	Colle de carrelage (faïence)	S579	Sondage et extension de la ZPSO du prélèvement P188	Beige 15X15	002ER 06123 5-2 n °188 - 1	P188	Colle - Dur - Blanc	Négatif	Négatif sur analyse
D1 - R+1	1123	Revêtement de mur	Colle de carrelage (faïence)	S620	Sondage et extension de la ZPSO du prélèvement P188	Beige 15X15	002ER 06123 5-2 n °188 - 1	P188	Colle - Dur - Blanc	Négatif	Négatif sur analyse
D1 - R+1	1125	Revêtement de mur	Colle de carrelage (faïence)	S621	Sondage et extension de la ZPSO du prélèvement P188	Beige 15X15	002ER 06123 5-2 n °188 - 1	P188	Colle - Dur - Blanc	Négatif	Négatif sur analyse
D1 - R+1	1121 - 1119 - 1117 - 1123 - 1125	Revêtement de mur	Colle de carrelage (faïence)	P188 - S578 - S579 - S620 - S621	Sondage et extension de la ZPSO du prélèvement P188	Beige 15X15	002ER 06123 5-2 n °188 - 1	P188	Colle - Dur - Blanc	Négatif	Négatif sur analyse
D1 - R+1	Vol 166	Revêtement de mur	Colle de carrelage (plinthe)	P191	Réalisation d'un prélevement	Noire	002ER 06123 5-2 n °191 - 1	P191	Colle - Effritable - Blanc	Négatif	Négatif sur analyse

GRILLE DE RÉSULTAT DU REPÉRAGE DES MPCA POUR LA CATEGORIE : Revêtement de mur

Plan	Localisation	Composant	Partie composant	Réf action	Observation	Précision loc.	Ref photo	Ref Prél.	Descriptif	Résultat	Conclusion
D1 - R+1	Vol 166	Revêtement de mur	Colle de carrelage (plinthe)	P191	Sondage et extension de la ZPSO du prélèvement P191	Noire	002ER 06123 5-2 n °191 - 1	P191	Colle - Effritable - Blanc	Négatif	Négatif sur analyse
D1 - R+1	1127	Revêtement de mur	Colle de carrelage (plinthe)	P199	Réalisation d'un prélevement	Noire	002ER 06123 5-2 n °199 - 1	P199	Colle / Ciment - Dur / Effritable - Gris / Gris	Négatif	Négatif sur analyse
D1 - R+1	1127	Revêtement de mur	Colle de carrelage (plinthe)	P199	Sondage et extension de la ZPSO du prélèvement P199	Noire	002ER 06123 5-2 n °199 - 1	P199	Colle / Ciment - Dur / Effritable - Gris / Gris	Négatif	Négatif sur analyse
D1 - R+1	1102	Revêtement de mur	Colle de carrelage (faïence)	P210	Réalisation d'un prélevement	Beige 15X15	002ER 06123 5-2 n °210 - 1	P210	Colle - Dur - Gris	Négatif	Négatif sur analyse
D1 - R+1	1102	Revêtement de mur	Colle de carrelage (faïence)	P210	Sondage et extension de la ZPSO du prélèvement P210	Beige 15X15	002ER 06123 5-2 n °210 - 1	P210	Colle - Dur - Gris	Négatif	Négatif sur analyse
D1 - R+1	1103	Revêtement de mur	Colle de carrelage (faïence)	S676	Sondage et extension de la ZPSO du prélèvement P210	Beige 15X15	002ER 06123 5-2 n °210 - 1	P210	Colle - Dur - Gris	Négatif	Négatif sur analyse
D1 - R+1	1105	Revêtement de mur	Colle de carrelage (faïence)	S677	Sondage et extension de la ZPSO du prélèvement P210	Beige 15X15	002ER 06123 5-2 n °210 - 1	P210	Colle - Dur - Gris	Négatif	Négatif sur analyse

GRILLE DE RÉSULTAT DU REPÉRAGE DES MPCA POUR LA CATEGORIE : Revêtement de mur

Plan	Localisation	Composant	Partie composant	Réf action	Observation	Précision loc.	Ref photo	Ref Prél.	Descriptif	Résultat	Conclusion
D1 - R+1	1107	Revêtement de mur	Colle de carrelage (faïence)	S678	Sondage et extension de la ZPSO du prélèvement P210	Beige 15X15	002ER 06123 5-2 n °210 - 1	P210	Colle - Dur - Gris	Négatif	Négatif sur analyse
D1 - R+1	1102 - 1103 - 1105 - 1107	Revêtement de mur	Colle de carrelage (faïence)	P210 - S676 - S677 - S678	Sondage et extension de la ZPSO du prélèvement P210	Beige 15X15	002ER 06123 5-2 n °210 - 1	P210	Colle - Dur - Gris	Négatif	Négatif sur analyse
D1 - R+1	1102	Revêtement de mur	Colle de carrelage (plinthe)	P212	Réalisation d'un prélevement	Rouge	002ER 06123 5-2 n °212 - 1	P212	Colle / Ciment - Dur / Dur - Gris / Gris	Négatif	Négatif sur analyse
D1 - R+1	1103	Revêtement de mur	Colle de carrelage (plinthe)	S673	Sondage et extension de la ZPSO du prélèvement P212	Rouge	002ER 06123 5-2 n °212 - 1	P212	Colle / Ciment - Dur / Dur - Gris / Gris	Négatif	Négatif sur analyse
D1 - R+1	1105	Revêtement de mur	Colle de carrelage (plinthe)	S674	Sondage et extension de la ZPSO du prélèvement P212	Rouge	002ER 06123 5-2 n °212 - 1	P212	Colle / Ciment - Dur / Dur - Gris / Gris	Négatif	Négatif sur analyse
D1 - R+1	1107	Revêtement de mur	Colle de carrelage (plinthe)	S675	Sondage et extension de la ZPSO du prélèvement P212	Rouge	002ER 06123 5-2 n °212 - 1	P212	Colle / Ciment - Dur / Dur - Gris / Gris	Négatif	Négatif sur analyse
D1 - R+1	1103 - 1105 - 1107	Revêtement de mur	Colle de carrelage (plinthe)	S673 - S674 - S675	Sondage et extension de la ZPSO du prélèvement P212	Rouge	002ER 06123 5-2 n °212 - 1	P212	Colle / Ciment - Dur / Dur - Gris / Gris	Négatif	Négatif sur analyse

GRILLE DE RÉSULTAT DU REPÉRAGE DES MPCA POUR LA CATEGORIE : Revêtement de mur

Plan	Localisation	Composant	Partie composant	Réf action	Observation	Précision loc.	Ref photo	Ref Prél.	Descriptif	Résultat	Conclusion
D1 - R+1	1413	Revêtement de mur	Colle de carrelage (plinthe)	P219	Réalisation d'un prélevement	Noire	002ER 06123 5-2 n °219 - 1	P219	Colle / Ciment - Dur / Dur - Beige / Gris	Négatif	Négatif sur analyse
D1 - R+1	1413	Revêtement de mur	Colle de carrelage (plinthe)	P219	Sondage et extension de la ZPSO du prélèvement P219	Noire	002ER 06123 5-2 n °219 - 1	P219	Colle / Ciment - Dur / Dur - Beige / Gris	Négatif	Négatif sur analyse
D1 - R+1	1401	Revêtement de mur	Colle de carrelage (plinthe)	S708	Sondage et extension de la ZPSO du prélèvement P219	Noire	002ER 06123 5-2 n °219 - 1	P219	Colle / Ciment - Dur / Dur - Beige / Gris	Négatif	Négatif sur analyse
D1 - R+1	1413 - 1401	Revêtement de mur	Colle de carrelage (plinthe)	P219 - S708	Sondage et extension de la ZPSO du prélèvement P219	Noire	002ER 06123 5-2 n °219 - 1	P219	Colle / Ciment - Dur / Dur - Beige / Gris	Négatif	Négatif sur analyse
D1 - R+1	1412	Revêtement de mur	Colle de carrelage (plinthe)	P223	Réalisation d'un prélevement	Noire	002ER 06123 5-2 n °223 - 1	P223 Phase 1	Colle - Dur - Beige	Négatif	Négatif sur analyse
D1 - R+1	1412	Revêtement de mur	Colle de carrelage (plinthe)	P223	Sondage et extension de la ZPSO du prélèvement P223	Noire	002ER 06123 5-2 n °223 - 1	P223 Phase 1	Colle - Dur - Beige	Négatif	Négatif sur analyse
D1 - R+1	1412	Revêtement de mur	Colle de carrelage (plinthe)	P223	Réalisation d'un prélevement	Noire	002ER 06123 5-2 n °223 - 1	P223 Phase 2	Ciment - Dur - Gris	Négatif	Négatif sur analyse

GRILLE DE RÉSULTAT DU REPÉRAGE DES MPCA POUR LA CATEGORIE : Revêtement de mur

Plan	Localisation	Composant	Partie composant	Réf action	Observation	Précision loc.	Ref photo	Ref Prél.	Descriptif	Résultat	Conclusion
D1 - R+1	1412	Revêtement de mur	Colle de carrelage (plinthe)	P223	Sondage et extension de la ZPSO du prélèvement P223	Noire	002ER 06123 5-2 n °223 - 1	P223 Phase 2	Ciment - Dur - Gris	Négatif	Négatif sur analyse
D1 - R+1	1404	Revêtement de mur	Colle de carrelage (faïence)	P227	Réalisation d'un prélevement	Bleu	002ER 06123 5-2 n °227 - 1	P227	Colle - Dur - Beige	Négatif	Négatif sur analyse
D1 - R+1	1405	Revêtement de mur	Colle de carrelage (faïence)	P229	Réalisation d'un prélevement	Beige	002ER 06123 5-2 n °229 - 1	P229	Colle / Matériau - Effritable / Effritable - Beige / Gris	Négatif	Négatif sur analyse
D1 - R+1	1405	Revêtement de mur	Colle de carrelage (faïence)	P229	Sondage et extension de la ZPSO du prélèvement P229	Beige	002ER 06123 5-2 n °229 - 1	P229	Colle / Matériau - Effritable / Effritable - Beige / Gris	Négatif	Négatif sur analyse
D1 - R+1	1405	Revêtement de mur	Colle de carrelage (plinthe)	P230	Réalisation d'un prélevement	Beige	002ER 06123 5-2 n °230 - 1	P230	Colle / Matériau - Dur / Effritable - Beige / Gris	Négatif	Négatif sur analyse
D1 - R+1	1405	Revêtement de mur	Colle de carrelage (plinthe)	P230	Sondage et extension de la ZPSO du prélèvement P230	Beige	002ER 06123 5-2 n °230 - 1	P230	Colle / Matériau - Dur / Effritable - Beige / Gris	Négatif	Négatif sur analyse
D1 - R+1	1410	Revêtement de mur	Colle de carrelage (plinthe)	S752	Sondage et extension de la ZPSO du prélèvement P230	Beige	002ER 06123 5-2 n °230 - 1	P230	Colle / Matériau - Dur / Effritable - Beige / Gris	Négatif	Négatif sur analyse

GRILLE DE RÉSULTAT DU REPÉRAGE DES MPCA POUR LA CATEGORIE : Revêtement de mur

Plan	Localisation	Composant	Partie composant	Réf action	Observation	Précision loc.	Ref photo	Ref Prél.	Descriptif	Résultat	Conclusion
D1 - R+1	1405 - 1410	Revêtement de mur	Colle de carrelage (plinthe)	P230 - S752	Sondage et extension de la ZPSO du prélèvement P230	Beige	002ER 06123 5-2 n °230 - 1	P230	Colle / Matériau - Dur / Effritable - Beige / Gris	Négatif	Négatif sur analyse
D1 - R+1	1406	Revêtement de mur	Colle de carrelage (plinthe)	P233	Réalisation d'un prélevement	Beige	002ER 06123 5-2 n °233 - 1	P233	Colle - Dur - Beige	Négatif	Négatif sur analyse
D1 - R+1	1406	Revêtement de mur	Colle de carrelage (plinthe)	P233	Sondage et extension de la ZPSO du prélèvement P233	Beige	002ER 06123 5-2 n °233 - 1	P233	Colle - Dur - Beige	Négatif	Négatif sur analyse
D1 - R+1	1407	Revêtement de mur	Colle de carrelage (plinthe)	S727	Sondage et extension de la ZPSO du prélèvement P233	Beige	002ER 06123 5-2 n °233 - 1	P233	Colle - Dur - Beige	Négatif	Négatif sur analyse
D1 - R+1	1408	Revêtement de mur	Colle de carrelage (plinthe)	S728	Sondage et extension de la ZPSO du prélèvement P233	Beige	002ER 06123 5-2 n °233 - 1	P233	Colle - Dur - Beige	Négatif	Négatif sur analyse
D1 - R+1	1406 - 1407 - 1408	Revêtement de mur	Colle de carrelage (plinthe)	P233 - S727 - S728	Sondage et extension de la ZPSO du prélèvement P233	Beige	002ER 06123 5-2 n °233 - 1	P233	Colle - Dur - Beige	Négatif	Négatif sur analyse

GRILLE DE RÉSULTAT DU REPÉRAGE DES MPCA POUR LA CATEGORIE : Revêtement de mur

Plan	Localisation	Composant	Partie composant	Réf action	Observation	Précision loc.	Ref photo	Ref Prél.	Descriptif	Résultat	Conclusion
D1 - R+1	1406	Revêtement de mur	Colle de carrelage (faïence)	P234	Réalisation d'un prélevement	Beige	002ER 06123 5-2 n °234 - 1	P234	Colle / Matériau - Dur / Effritable - Beige / Blanc	Négatif	Négatif sur analyse
D1 - R+1	1406	Revêtement de mur	Colle de carrelage (faïence)	P234	Sondage et extension de la ZPSO du prélèvement P234	Beige	002ER 06123 5-2 n °234 - 1	P234	Colle / Matériau - Dur / Effritable - Beige / Blanc	Négatif	Négatif sur analyse
D1 - R+1	1113	Revêtement de mur	Colle de carrelage (plinthe)	P235	Réalisation d'un prélevement	Noire	002ER 06123 5-2 n °235 - 1	P235	Colle - Dur - Beige	Négatif	Négatif sur analyse
D1 - R+1	1113	Revêtement de mur	Colle de carrelage (plinthe)	P235	Sondage et extension de la ZPSO du prélèvement P235	Noire	002ER 06123 5-2 n °235 - 1	P235	Colle - Dur - Beige	Négatif	Négatif sur analyse
D1 - R+1	1122	Revêtement de mur	Colle de carrelage (plinthe)	S743	Sondage et extension de la ZPSO du prélèvement P235	Noire	002ER 06123 5-2 n °235 - 1	P235	Colle - Dur - Beige	Négatif	Négatif sur analyse
D1 - R+1	1113 - 1122	Revêtement de mur	Colle de carrelage (plinthe)	P235 - S743	Sondage et extension de la ZPSO du prélèvement P235	Noire	002ER 06123 5-2 n °235 - 1	P235	Colle - Dur - Beige	Négatif	Négatif sur analyse

GRILLE DE RÉSULTAT DU REPÉRAGE DES MPCA POUR LA CATEGORIE : Revêtement de mur

Plan	Localisation	Composant	Partie composant	Réf action	Observation	Précision loc.	Ref photo	Ref Prél.	Descriptif	Résultat	Conclusion
D1 - R+1	Vol 232	Revêtement de mur	Colle de carrelage (plinthe)	P243	Réalisation d'un prélevement	Noire	002ER 06123 5-2 n °243 - 1	P243	Colle - Dur - Beige	Négatif	Négatif sur analyse
D1 - R+1	Vol 232	Revêtement de mur	Colle de carrelage (plinthe)	P243	Sondage et extension de la ZPSO du prélèvement P243	Noire	002ER 06123 5-2 n °243 - 1	P243	Colle - Dur - Beige	Négatif	Négatif sur analyse
D1 - R+1	Vol 231	Revêtement de mur	Colle de carrelage (plinthe)	S751	Sondage et extension de la ZPSO du prélèvement P243	Noire	002ER 06123 5-2 n °243 - 1	P243	Colle - Dur - Beige	Négatif	Négatif sur analyse
D1 - R+1	Vol 232 - Vol 231	Revêtement de mur	Colle de carrelage (plinthe)	P243 - S751	Sondage et extension de la ZPSO du prélèvement P243	Noire	002ER 06123 5-2 n °243 - 1	P243	Colle - Dur - Beige	Négatif	Négatif sur analyse
D1 - R+1	Vol 232	Revêtement de mur	Colle de carrelage (faïence)	P244	Réalisation d'un prélevement	Beige	002ER 06123 5-2 n °244 - 1	P244	Colle / Matériau - Dur / Effritable - Beige / Gris	Négatif	Négatif sur analyse
D1 - R+1	Vol 232	Revêtement de mur	Colle de carrelage (faïence)	P244	Sondage et extension de la ZPSO du prélèvement P244	Beige	002ER 06123 5-2 n °244 - 1	P244	Colle / Matériau - Dur / Effritable - Beige / Gris	Négatif	Négatif sur analyse
D1 - R+1	Vol 234	Revêtement de mur	Colle de carrelage (faïence)	S749	Sondage et extension de la ZPSO du prélèvement P244	Beige	002ER 06123 5-2 n °244 - 1	P244	Colle / Matériau - Dur / Effritable - Beige / Gris	Négatif	Négatif sur analyse

GRILLE DE RÉSULTAT DU REPÉRAGE DES MPCA POUR LA CATEGORIE : Revêtement de mur

Plan	Localisation	Composant	Partie composant	Réf action	Observation	Précision loc.	Ref photo	Ref Prél.	Descriptif	Résultat	Conclusion
D1 - R+1	Vol 231	Revêtement de mur	Colle de carrelage (faïence)	S750	Sondage et extension de la ZPSO du prélèvement P244	Beige	002ER 06123 5-2 n °244 - 1	P244	Colle / Matériau - Dur / Effritable - Beige / Gris	Négatif	Négatif sur analyse
D1 - R+1	Vol 232 - Vol 234 - Vol 231	Revêtement de mur	Colle de carrelage (faïence)	P244 - S749 - S750	Sondage et extension de la ZPSO du prélèvement P244	Beige	002ER 06123 5-2 n °244 - 1	P244	Colle / Matériau - Dur / Effritable - Beige / Gris	Négatif	Négatif sur analyse
D1 - R+1	Vol 236	Revêtement de mur	Colle de carrelage (plinthe)	P250	Réalisation d'un prélevement	Noire	002ER 06123 5-2 n °250 - 1	P250	Colle / Ciment - Dur / Dur - Blanc / Gris	Négatif	Négatif sur analyse
D1 - R+1	Vol 236	Revêtement de mur	Colle de carrelage (plinthe)	P250	Sondage et extension de la ZPSO du prélèvement P250	Noire	002ER 06123 5-2 n °250 - 1	P250	Colle / Ciment - Dur / Dur - Blanc / Gris	Négatif	Négatif sur analyse
D1 - R+1	Vol 238	Revêtement de mur	Colle de carrelage (plinthe)	P258	Réalisation d'un prélevement	Noire	002ER 06123 5-2 n °258 - 1	P258	Colle - Dur - Gris	Négatif	Négatif sur analyse
D1 - R+1	Vol 238	Revêtement de mur	Colle de carrelage (plinthe)	P258	Sondage et extension de la ZPSO du prélèvement P258	Noire	002ER 06123 5-2 n °258 - 1	P258	Colle - Dur - Gris	Négatif	Négatif sur analyse
D1 - R+1	Vol 141	Revêtement de mur	Colle de carrelage (plinthe)	S815	Sondage et extension de la ZPSO du prélèvement P258	Noire	002ER 06123 5-2 n °258 - 1	P258	Colle - Dur - Gris	Négatif	Négatif sur analyse

GRILLE DE RÉSULTAT DU REPÉRAGE DES MPCA POUR LA CATEGORIE : Revêtement de mur

Plan	Localisation	Composant	Partie composant	Réf action	Observation	Précision loc.	Ref photo	Ref Prél.	Descriptif	Résultat	Conclusion
D1 - R+1	Vol 238 - Vol 141	Revêtement de mur	Colle de carrelage (plinthe)	P258 - S815	Sondage et extension de la ZPSO du prélèvement P258	Noire	002ER 06123 5-2 n °258 - 1	P258	Colle - Dur - Gris	Négatif	Négatif sur analyse
D1 - R+1	1439A	Revêtement de mur	Colle de carrelage (plinthe)	P261	Réalisation d'un prélevement	Beige	002ER 06123 5-2 n °261 - 1	P261	Colle - Dur - Beige	Négatif	Négatif sur analyse
D1 - R+1	1439A	Revêtement de mur	Peinture de plinthe	P264	Réalisation d'un prélevement		002ER 06123 5-2 n °264 - 1	P264	Peinture / Bois - Effritable / Effritable Fibreux - Beige / Marron	Négatif	Négatif sur analyse
D1 - R+1	1439A	Revêtement de mur	Colle de carrelage (faïence)	P266	Réalisation d'un prélevement	Beige	002ER 06123 5-2 n °266 - 1	P266	Matériau / Colle / Ciment - Effritable / Dur / Effritable - Beige / Beige / Gris	Négatif	Négatif sur analyse
D1 - R+1	1439A	Revêtement de mur	Colle de carrelage (faïence)	P266	Sondage et extension de la ZPSO du prélèvement P266	Beige	002ER 06123 5-2 n °266 - 1	P266	Matériau / Colle / Ciment - Effritable / Dur / Effritable - Beige / Beige / Gris	Négatif	Négatif sur analyse

GRILLE DE RÉSULTAT DU REPÉRAGE DES MPCA POUR LA CATEGORIE : Revêtement de mur

Plan	Localisation	Composant	Partie composant	Réf action	Observation	Précision loc.	Ref photo	Ref Prél.	Descriptif	Résultat	Conclusion
D1 - R+1	1439B	Revêtement de mur	Colle de carrelage (faïence)	S823	Sondage et extension de la ZPSO du prélèvement P266	Beige	002ER 06123 5-2 n °266 - 1	P266	Matériau / Colle / Ciment - Effritable / Dur / Effritable - Beige / Beige / Gris	Négatif	Négatif sur analyse
D1 - R+1	1439A - 1439B	Revêtement de mur	Colle de carrelage (faïence)	P266 - S823	Sondage et extension de la ZPSO du prélèvement P266	Beige	002ER 06123 5-2 n °266 - 1	P266	Matériau / Colle / Ciment - Effritable / Dur / Effritable - Beige / Beige / Gris	Négatif	Négatif sur analyse
D1 - R+1	1188	Revêtement de mur	Colle de carrelage (plinthe)	P284	Réalisation d'un prélevement	Noire	002ER 06123 5-2 n °284 - 1	P284	Colle - Dur Fibreux - Beige	Négatif	Négatif sur analyse
D1 - R+1	1188	Revêtement de mur	Colle de carrelage (plinthe)	P284	Sondage et extension de la ZPSO du prélèvement P284	Noire	002ER 06123 5-2 n °284 - 1	P284	Colle - Dur Fibreux - Beige	Négatif	Négatif sur analyse
D1 - R+1	1189	Revêtement de mur	Colle de carrelage (plinthe)	S843	Sondage et extension de la ZPSO du prélèvement P284	Noire	002ER 06123 5-2 n °284 - 1	P284	Colle - Dur Fibreux - Beige	Négatif	Négatif sur analyse

GRILLE DE RÉSULTAT DU REPÉRAGE DES MPCA POUR LA CATEGORIE : Revêtement de mur

Plan	Localisation	Composant	Partie composant	Réf action	Observation	Précision loc.	Ref photo	Ref Prél.	Descriptif	Résultat	Conclusion
D1 - R+1	1187	Revêtement de mur	Colle de carrelage (plinthe)	S870	Sondage et extension de la ZPSO du prélèvement P284	Noire	002ER 06123 5-2 n °284 - 1	P284	Colle - Dur Fibreux - Beige	Négatif	Négatif sur analyse
D1 - R+1	1186	Revêtement de mur	Colle de carrelage (plinthe)	S871	Sondage et extension de la ZPSO du prélèvement P284	Noire	002ER 06123 5-2 n °284 - 1	P284	Colle - Dur Fibreux - Beige	Négatif	Négatif sur analyse
D1 - R+1	1185	Revêtement de mur	Colle de carrelage (plinthe)	S872	Sondage et extension de la ZPSO du prélèvement P284	Noire	002ER 06123 5-2 n °284 - 1	P284	Colle - Dur Fibreux - Beige	Négatif	Négatif sur analyse
D1 - R+1	1185	Revêtement de mur	Colle de carrelage (plinthe)	S873	Sondage et extension de la ZPSO du prélèvement P284	Noire	002ER 06123 5-2 n °284 - 1	P284	Colle - Dur Fibreux - Beige	Négatif	Négatif sur analyse
D1 - R+1	1183	Revêtement de mur	Colle de carrelage (plinthe)	S874	Sondage et extension de la ZPSO du prélèvement P284	Noire	002ER 06123 5-2 n °284 - 1	P284	Colle - Dur Fibreux - Beige	Négatif	Négatif sur analyse
D1 - R+1	1182	Revêtement de mur	Colle de carrelage (plinthe)	S875	Sondage et extension de la ZPSO du prélèvement P284	Noire	002ER 06123 5-2 n °284 - 1	P284	Colle - Dur Fibreux - Beige	Négatif	Négatif sur analyse

GRILLE DE RÉSULTAT DU REPÉRAGE DES MPCA POUR LA CATEGORIE : Revêtement de mur

Plan	Localisation	Composant	Partie composant	Réf action	Observation	Précision loc.	Ref photo	Ref Prél.	Descriptif	Résultat	Conclusion
D1 - R+1	1188 - 1189 - 1187 - 1186 - 1185 - 1183 - 1182	Revêtement de mur	Colle de carrelage (plinthe)	P284 - S843 - S870 - S871 - S872 - S873 - S874 - S875	Sondage et extension de la ZPSO du prélèvement P284	Noire	002ER 06123 5-2 n °284 - 1	P284	Colle - Dur Fibreux - Beige	Négatif	Négatif sur analyse
D1 - R+1	1187	Revêtement de mur	Colle de carrelage (plinthe)	P292	Réalisation d'un prélevement	Rouge	002ER 06123 5-2 n °292 - 1	P292	Colle / Ciment - Dur / Effritable - Blanc / Gris	Négatif	Négatif sur analyse
D1 - R+1	1187	Revêtement de mur	Colle de carrelage (plinthe)	P292	Sondage et extension de la ZPSO du prélèvement P292	Rouge	002ER 06123 5-2 n °292 - 1	P292	Colle / Ciment - Dur / Effritable - Blanc / Gris	Négatif	Négatif sur analyse
D1 - R+1	1184	Revêtement de mur	Colle de carrelage (plinthe)	S849	Sondage et extension de la ZPSO du prélèvement P292	Rouge	002ER 06123 5-2 n °292 - 1	P292	Colle / Ciment - Dur / Effritable - Blanc / Gris	Négatif	Négatif sur analyse
D1 - R+1	1183	Revêtement de mur	Colle de carrelage (plinthe)	S850	Sondage et extension de la ZPSO du prélèvement P292	Rouge	002ER 06123 5-2 n °292 - 1	P292	Colle / Ciment - Dur / Effritable - Blanc / Gris	Négatif	Négatif sur analyse
D1 - R+1	1187 - 1184 - 1183	Revêtement de mur	Colle de carrelage (plinthe)	P292 - S849 - S850	Sondage et extension de la ZPSO du prélèvement P292	Rouge	002ER 06123 5-2 n °292 - 1	P292	Colle / Ciment - Dur / Effritable - Blanc / Gris	Négatif	Négatif sur analyse

GRILLE DE RÉSULTAT DU REPÉRAGE DES MPCA POUR LA CATEGORIE : Revêtement de mur

Plan	Localisation	Composant	Partie composant	Réf action	Observation	Précision loc.	Ref photo	Ref Prél.	Descriptif	Résultat	Conclusion
D1 - R+1	1187	Revêtement de mur	Colle de carrelage (faïence)	P293	Réalisation d'un prélevement	Beige 15X15	002ER 06123 5-2 n °293 - 1	P293	Colle - Dur - Beige	Négatif	Négatif sur analyse
D1 - R+1	1187	Revêtement de mur	Colle de carrelage (faïence)	P293	Sondage et extension de la ZPSO du prélèvement P293	Beige 15X15	002ER 06123 5-2 n °293 - 1	P293	Colle - Dur - Beige	Négatif	Négatif sur analyse
D1 - R+1	1184	Revêtement de mur	Colle de carrelage (faïence)	S847	Sondage et extension de la ZPSO du prélèvement P293	Beige 15X15	002ER 06123 5-2 n °293 - 1	P293	Colle - Dur - Beige	Négatif	Négatif sur analyse
D1 - R+1	1183	Revêtement de mur	Colle de carrelage (faïence)	S848	Sondage et extension de la ZPSO du prélèvement P293	Beige 15X15	002ER 06123 5-2 n °293 - 1	P293	Colle - Dur - Beige	Négatif	Négatif sur analyse
D1 - R+1	1187 - 1184 - 1183	Revêtement de mur	Colle de carrelage (faïence)	P293 - S847 - S848	Sondage et extension de la ZPSO du prélèvement P293	Beige 15X15	002ER 06123 5-2 n °293 - 1	P293	Colle - Dur - Beige	Négatif	Négatif sur analyse
D1 - R+1	1187	Revêtement de mur	Colle de carrelage (faïence)	P294	Réalisation d'un prélevement	Jaune 15X15	002ER 06123 5-2 n °294 - 1	P294	Colle - Dur - Beige	Négatif	Négatif sur analyse
D1 - R+1	1612	Revêtement de mur	Colle de carrelage (plinthe)	P296	Réalisation d'un prélevement	Noire	002ER 06123 5-2 n °296 - 1	P296	Colle / Ciment - Effritable / Effritable - Beige / Gris	Négatif	Négatif sur analyse

GRILLE DE RÉSULTAT DU REPÉRAGE DES MPCA POUR LA CATEGORIE : Revêtement de mur

Plan	Localisation	Composant	Partie composant	Réf action	Observation	Précision loc.	Ref photo	Ref Prél.	Descriptif	Résultat	Conclusion
D1 - R+1	1612	Revêtement de mur	Colle de carrelage (plinthe)	P296	Sondage et extension de la ZPSO du prélèvement P296	Noire	002ER 06123 5-2 n °296 - 1	P296	Colle / Ciment - Effritable / Effritable - Beige / Gris	Négatif	Négatif sur analyse
D1 - R+1	1611B	Revêtement de mur	Colle de carrelage (plinthe)	S934	Sondage et extension de la ZPSO du prélèvement P296	Noire	002ER 06123 5-2 n °296 - 1	P296	Colle / Ciment - Effritable / Effritable - Beige / Gris	Négatif	Négatif sur analyse
D1 - R+1	1611C	Revêtement de mur	Colle de carrelage (plinthe)	S935	Sondage et extension de la ZPSO du prélèvement P296	Noire	002ER 06123 5-2 n °296 - 1	P296	Colle / Ciment - Effritable / Effritable - Beige / Gris	Négatif	Négatif sur analyse
D1 - R+1	1611A	Revêtement de mur	Colle de carrelage (plinthe)	S936	Sondage et extension de la ZPSO du prélèvement P296	Noire	002ER 06123 5-2 n °296 - 1	P296	Colle / Ciment - Effritable / Effritable - Beige / Gris	Négatif	Négatif sur analyse
D1 - R+1	1610	Revêtement de mur	Colle de carrelage (plinthe)	S937	Sondage et extension de la ZPSO du prélèvement P296	Noire	002ER 06123 5-2 n °296 - 1	P296	Colle / Ciment - Effritable / Effritable - Beige / Gris	Négatif	Négatif sur analyse
D1 - R+1	1609	Revêtement de mur	Colle de carrelage (plinthe)	S938	Sondage et extension de la ZPSO du prélèvement P296	Noire	002ER 06123 5-2 n °296 - 1	P296	Colle / Ciment - Effritable / Effritable - Beige / Gris	Négatif	Négatif sur analyse
D1 - R+1	1608	Revêtement de mur	Colle de carrelage (plinthe)	S939	Sondage et extension de la ZPSO du prélèvement P296	Noire	002ER 06123 5-2 n °296 - 1	P296	Colle / Ciment - Effritable / Effritable - Beige / Gris	Négatif	Négatif sur analyse

GRILLE DE RÉSULTAT DU REPÉRAGE DES MPCA POUR LA CATEGORIE : Revêtement de mur

Plan	Localisation	Composant	Partie composant	Réf action	Observation	Précision loc.	Ref photo	Ref Prél.	Descriptif	Résultat	Conclusion
D1 - R+1	1607	Revêtement de mur	Colle de carrelage (plinthe)	S940	Sondage et extension de la ZPSO du prélèvement P296	Noire	002ER 06123 5-2 n °296 - 1	P296	Colle / Ciment - Effritable / Effritable - Beige / Gris	Négatif	Négatif sur analyse
D1 - R+1	1607	Revêtement de mur	Colle de carrelage (plinthe)	S941	Sondage et extension de la ZPSO du prélèvement P296	Noire	002ER 06123 5-2 n °296 - 1	P296	Colle / Ciment - Effritable / Effritable - Beige / Gris	Négatif	Négatif sur analyse
D1 - R+1	1612 - 1611B - 1611C - 1611A - 1610 - 1609 - 1608 - 1607	Revêtement de mur	Colle de carrelage (plinthe)	P296 - S934 - S935 - S936 - S937 - S938 - S939 - S940 - S941	Sondage et extension de la ZPSO du prélèvement P296	Noire	002ER 06123 5-2 n °296 - 1	P296	Colle / Ciment - Effritable / Effritable - Beige / Gris	Négatif	Négatif sur analyse
D1 - R+1	Vol 298	Revêtement de mur	Colle de carrelage (faïence)	P320	Réalisation d'un prélevement	Beige 15X15	002ER 06123 5-2 n °320 - 1	P320	Peinture / Colle - Effritable / Dur - Blanc Beige / Beige	Négatif	Négatif sur analyse
D1 - R+1	Vol 298	Revêtement de mur	Colle de carrelage (faïence)	P320	Sondage et extension de la ZPSO du prélèvement P320	Beige 15X15	002ER 06123 5-2 n °320 - 1	P320	Peinture / Colle - Effritable / Dur - Blanc Beige / Beige	Négatif	Négatif sur analyse

GRILLE DE RÉSULTAT DU REPÉRAGE DES MPCA POUR LA CATEGORIE : Revêtement de mur

Plan	Localisation	Composant	Partie composant	Réf action	Observation	Précision loc.	Ref photo	Ref Prél.	Descriptif	Résultat	Conclusion
D1 - R+1	1172	Revêtement de mur	Colle de carrelage (plinthe)	S990	Réalisation d'un sondage						Négatif sur document Voir ancien rapport Cabex n °JV4659
D1 - R+1	1172	Revêtement de mur	Colle de carrelage (faïence)	S991	Réalisation d'un sondage						Négatif sur document Voir ancien rapport Cabex n °JV4659
D1 - R+1	Vol 309	Revêtement de mur	Colle de carrelage (plinthe)	S998	Réalisation d'un sondage						Négatif sur document Voir ancien rapport Cabex n °JV4659

GRILLE DE RÉSULTAT DU REPÉRAGE DES MPCA POUR LA CATEGORIE : Revêtement de mur

Plan	Localisation	Composant	Partie composant	Réf action	Observation	Précision loc.	Ref photo	Ref Prél.	Descriptif	Résultat	Conclusion
D1 - R+1	1179	Revêtement de mur	Colle de carrelage (faïence)	S1004	Réalisation d'un sondage						Négatif sur document Voir ancien rapport Cabex n °JV4659
D1 - R+1	1179	Revêtement de mur	Colle de carrelage (faïence)	S1004	Sondage et extension de la ZPSO du sondage S1004						Négatif sur document Voir ancien rapport Cabex n °JV4659
D1 - R+1	1178	Revêtement de mur	Colle de carrelage (faïence)	S1004	Sondage et extension de la ZPSO du sondage S1004						Négatif sur document Voir ancien rapport Cabex n °JV4659

GRILLE DE RÉSULTAT DU REPÉRAGE DES MPCA POUR LA CATEGORIE : Revêtement de mur

Plan	Localisation	Composant	Partie composant	Réf action	Observation	Précision loc.	Ref photo	Ref Prél.	Descriptif	Résultat	Conclusion
D1 - R+1	1176	Revêtement de mur	Colle de carrelage (faïence)	S1004	Sondage et extension de la ZPSO du sondage S1004						Négatif sur document Voir ancien rapport Cabex n °JV4659
D1 - R+1	1180	Revêtement de mur	Colle de carrelage (faïence)	S1037	Réalisation d'un sondage						Négatif sur document Voir ancien rapport DPRO Limoges
D1 - R+1	1180	Revêtement de mur	Colle de carrelage (plinthe)	S1038	Réalisation d'un sondage						Négatif sur document Voir ancien rapport DPRO Limoges

GRILLE DE RÉSULTAT DU REPÉRAGE DES MPCA POUR LA CATEGORIE : Revêtement de mur

Plan	Localisation	Composant	Partie composant	Réf action	Observation	Précision loc.	Ref photo	Ref Prél.	Descriptif	Résultat	Conclusion
D1 - R+1	1177	Revêtement de mur	Colle de carrelage (plinthe)	S1038	Sondage et extension de la ZPSO du sondage S1038						Négatif sur document Voir ancien rapport DPRO Limoges
D1 - R+1	1176	Revêtement de mur	Colle de carrelage (plinthe)	S1038	Sondage et extension de la ZPSO du sondage S1038						Négatif sur document Voir ancien rapport DPRO Limoges
D1 - R+1	1179	Revêtement de mur	Colle de revêtement	S1044	Réalisation d'un sondage						Négatif sur document Voir ancien rapport DPRO Limoges

GRILLE DE RÉSULTAT DU REPÉRAGE DES MPCA POUR LA CATEGORIE : Revêtement de mur

Plan	Localisation	Composant	Partie composant	Réf action	Observation	Précision loc.	Ref photo	Ref Prél.	Descriptif	Résultat	Conclusion
D1 - R+1	1174	Revêtement de mur	Colle de carrelage (faïence)	S1045	Réalisation d'un sondage						Négatif sur document Voir ancien rapport DPRO Limoges
D1 - R+1	1427	Revêtement de mur	Colle de carrelage (plinthe)	S1054	Réalisation d'un sondage						Négatif sur document Voir ancien rapport DPRO Limoges
D1 - R+1	Vol 38	Revêtement de mur	Colle de carrelage (plinthe)	S1055	Réalisation d'un sondage						Négatif sur document Voir ancien rapport DPRO Limoges

GRILLE DE RÉSULTAT DU REPÉRAGE DES MPCA POUR LA CATEGORIE : Revêtement de mur

Plan	Localisation	Composant	Partie composant	Réf action	Observation	Précision loc.	Ref photo	Ref Prél.	Descriptif	Résultat	Conclusion
D1 - R+1	Vol 38	Revêtement de mur	Colle de carrelage (plinthe)	S1055	Sondage et extension de la ZPSO du sondage S1055						Négatif sur document Voir ancien rapport DPRO Limoges
D1 - R+1	Vol 37	Revêtement de mur	Colle de carrelage (plinthe)	S1055	Sondage et extension de la ZPSO du sondage S1055						Négatif sur document Voir ancien rapport DPRO Limoges
D1 - R+1	Vol 300	Revêtement de mur	Colle de carrelage (plinthe)	P328	Réalisation d'un prélevement	Noire	002ER061235-2 n°328 - 1	P328 Phase 1	Colle - Dur - Beige	Négatif	Négatif sur analyse
D1 - R+1	Vol 300	Revêtement de mur	Colle de carrelage (plinthe)	P328	Sondage et extension de la ZPSO du prélèvement P328	Noire	002ER061235-2 n°328 - 1	P328 Phase 1	Colle - Dur - Beige	Négatif	Négatif sur analyse
D1 - R+1	1486 II	Revêtement de mur	Colle de carrelage (plinthe)	S1059	Sondage et extension de la ZPSO du prélèvement P328	Noire	002ER061235-2 n°328 - 1	P328 Phase 1	Colle - Dur - Beige	Négatif	Négatif sur analyse

GRILLE DE RÉSULTAT DU REPÉRAGE DES MPCA POUR LA CATEGORIE : Revêtement de mur

Plan	Localisation	Composant	Partie composant	Réf action	Observation	Précision loc.	Ref photo	Ref Prél.	Descriptif	Résultat	Conclusion
D1 - R+1	Vol 300 - 1486 II	Revêtement de mur	Colle de carrelage (plinthe)	P328 - S1059	Sondage et extension de la ZPSO du prélèvement P328	Noire	002ER061235-2 n°328 - 1	P328 Phase 1	Colle - Dur - Beige	Négatif	Négatif sur analyse
D1 - R+1	Vol 300	Revêtement de mur	Colle de carrelage (plinthe)	P328	Réalisation d'un prélevement	Noire	002ER061235-2 n°328 - 1	P328 Phase 2	Joint - Dur - Blanc	Négatif	Négatif sur analyse
D1 - R+1	Vol 300	Revêtement de mur	Colle de carrelage (plinthe)	P328	Sondage et extension de la ZPSO du prélèvement P328	Noire	002ER061235-2 n°328 - 1	P328 Phase 2	Joint - Dur - Blanc	Négatif	Négatif sur analyse
D1 - R+1	1486 II	Revêtement de mur	Colle de carrelage (plinthe)	S1059	Sondage et extension de la ZPSO du prélèvement P328	Noire	002ER061235-2 n°328 - 1	P328 Phase 2	Joint - Dur - Blanc	Négatif	Négatif sur analyse
D1 - R+1	Vol 300 - 1486 II	Revêtement de mur	Colle de carrelage (plinthe)	P328 - S1059	Sondage et extension de la ZPSO du prélèvement P328	Noire	002ER061235-2 n°328 - 1	P328 Phase 2	Joint - Dur - Blanc	Négatif	Négatif sur analyse
D1 - R+1	1486 II	Revêtement de mur	Colle de carrelage (faïence)	P329	Réalisation d'un prélevement	Beige 15X15	002ER061235-2 n°329 - 1	P329	Colle - Dur - Beige	Négatif	Négatif sur analyse
D1 - R+1	1486 II	Revêtement de mur	Colle de carrelage (faïence)	S1067	Sondage et extension de la ZPSO du prélèvement P329	Beige 15X15	002ER061235-2 n°329 - 1	P329	Colle - Dur - Beige	Négatif	Négatif sur analyse

GRILLE DE RÉSULTAT DU REPÉRAGE DES MPCA POUR LA CATEGORIE : Revêtement de mur

Plan	Localisation	Composant	Partie composant	Réf action	Observation	Précision loc.	Ref photo	Ref Prél.	Descriptif	Résultat	Conclusion
D1 - R+1	1486 I	Revêtement de mur	Colle de carrelage (plinthe)	P332	Réalisation d'un prélevement	Rouge	002ER 06123 5-2 n °332 - 1	P332	Colle - Dur - Beige	Négatif	Négatif sur analyse
D1 - R+1	1486 I	Revêtement de mur	Colle de carrelage (plinthe)	P332	Sondage et extension de la ZPSO du prélèvement P332	Rouge	002ER 06123 5-2 n °332 - 1	P332	Colle - Dur - Beige	Négatif	Négatif sur analyse
D1 - R+1	1486 I	Revêtement de mur	Colle de carrelage (plinthe)	S1062	Sondage et extension de la ZPSO du prélèvement P332	Rouge	002ER 06123 5-2 n °332 - 1	P332	Colle - Dur - Beige	Négatif	Négatif sur analyse
D1 - R+1	1486 I	Revêtement de mur	Colle de carrelage (plinthe)	P332 - S1062	Sondage et extension de la ZPSO du prélèvement P332	Rouge	002ER 06123 5-2 n °332 - 1	P332	Colle - Dur - Beige	Négatif	Négatif sur analyse
D1 - R+1	Vol 300	Revêtement de mur	Colle de carrelage (faïence)	P333	Réalisation d'un prélevement	Beige 15X15	002ER 06123 5-2 n °333 - 1	P333	Colle / Peinture / Enduit - Dur / Effritable / Effritable - Gris / Beige / Beige	Négatif	Négatif sur analyse
D1 - R+1	Vol 300	Revêtement de mur	Colle de carrelage (faïence)	P333	Sondage et extension de la ZPSO du prélèvement P333	Beige 15X15	002ER 06123 5-2 n °333 - 1	P333	Colle / Peinture / Enduit - Dur / Effritable / Effritable - Gris / Beige / Beige	Négatif	Négatif sur analyse

GRILLE DE RÉSULTAT DU REPÉRAGE DES MPCA POUR LA CATEGORIE : Revêtement de mur

Plan	Localisation	Composant	Partie composant	Réf action	Observation	Précision loc.	Ref photo	Ref Prél.	Descriptif	Résultat	Conclusion
D1 - R+1	Vol 268	Revêtement de mur	Colle de carrelage (plinthe)	P338	Réalisation d'un prélevement	Noire	002ER 06123 5-2 n °338 - 1	P338	Colle - Dur - Beige	Négatif	Négatif sur analyse
D1 - R+1	Vol 268	Revêtement de mur	Colle de carrelage (plinthe)	P338	Sondage et extension de la ZPSO du prélèvement P338	Noire	002ER 06123 5-2 n °338 - 1	P338	Colle - Dur - Beige	Négatif	Négatif sur analyse
D1 - R+1	1613B	Revêtement de mur	Colle de carrelage (plinthe)	P353	Réalisation d'un prélevement	Noire	002ER 06123 5-2 n °353 - 1	P353	Peinture / Colle - Effritable / Dur - Multicolore / Beige	Négatif	Négatif sur analyse
D1 - R+1	1613B	Revêtement de mur	Colle de carrelage (plinthe)	P353	Sondage et extension de la ZPSO du prélèvement P353	Noire	002ER 06123 5-2 n °353 - 1	P353	Peinture / Colle - Effritable / Dur - Multicolore / Beige	Négatif	Négatif sur analyse
D1 - R+1	1613C	Revêtement de mur	Colle de carrelage (plinthe)	S1105	Sondage et extension de la ZPSO du prélèvement P353	Noire	002ER 06123 5-2 n °353 - 1	P353	Peinture / Colle - Effritable / Dur - Multicolore / Beige	Négatif	Négatif sur analyse
D1 - R+1	1613D	Revêtement de mur	Colle de carrelage (plinthe)	S1106	Sondage et extension de la ZPSO du prélèvement P353	Noire	002ER 06123 5-2 n °353 - 1	P353	Peinture / Colle - Effritable / Dur - Multicolore / Beige	Négatif	Négatif sur analyse

GRILLE DE RÉSULTAT DU REPÉRAGE DES MPCA POUR LA CATEGORIE : Revêtement de mur

Plan	Localisation	Composant	Partie composant	Réf action	Observation	Précision loc.	Ref photo	Ref Prél.	Descriptif	Résultat	Conclusion
D1 - R+1	1614	Revêtement de mur	Colle de carrelage (plinthe)	S1107	Sondage et extension de la ZPSO du prélèvement P353	Noire	002ER 06123 5-2 n °353 - 1	P353	Peinture / Colle - Effritable / Dur - Multicolore / Beige	Négatif	Négatif sur analyse
D1 - R+1	1614B	Revêtement de mur	Colle de carrelage (plinthe)	S1108	Sondage et extension de la ZPSO du prélèvement P353	Noire	002ER 06123 5-2 n °353 - 1	P353	Peinture / Colle - Effritable / Dur - Multicolore / Beige	Négatif	Négatif sur analyse
D1 - R+1	1614B	Revêtement de mur	Colle de carrelage (plinthe)	S1109	Sondage et extension de la ZPSO du prélèvement P353	Noire	002ER 06123 5-2 n °353 - 1	P353	Peinture / Colle - Effritable / Dur - Multicolore / Beige	Négatif	Négatif sur analyse
D1 - R+1	1615	Revêtement de mur	Colle de carrelage (plinthe)	S1110	Sondage et extension de la ZPSO du prélèvement P353	Noire	002ER 06123 5-2 n °353 - 1	P353	Peinture / Colle - Effritable / Dur - Multicolore / Beige	Négatif	Négatif sur analyse
D1 - R+1	1615	Revêtement de mur	Colle de carrelage (plinthe)	S1111	Sondage et extension de la ZPSO du prélèvement P353	Noire	002ER 06123 5-2 n °353 - 1	P353	Peinture / Colle - Effritable / Dur - Multicolore / Beige	Négatif	Négatif sur analyse

GRILLE DE RÉSULTAT DU REPÉRAGE DES MPCA POUR LA CATEGORIE : Revêtement de mur

Plan	Localisation	Composant	Partie composant	Réf action	Observation	Précision loc.	Ref photo	Ref Prél.	Descriptif	Résultat	Conclusion
D1 - R+1	1616	Revêtement de mur	Colle de carrelage (plinthe)	S1112	Sondage et extension de la ZPSO du prélèvement P353	Noire	002ER 06123 5-2 n °353 - 1	P353	Peinture / Colle - Effritable / Dur - Multicolore / Beige	Négatif	Négatif sur analyse
D1 - R+1	1616	Revêtement de mur	Colle de carrelage (plinthe)	S1113	Sondage et extension de la ZPSO du prélèvement P353	Noire	002ER 06123 5-2 n °353 - 1	P353	Peinture / Colle - Effritable / Dur - Multicolore / Beige	Négatif	Négatif sur analyse
D1 - R+1	1616	Revêtement de mur	Colle de carrelage (plinthe)	S1114	Sondage et extension de la ZPSO du prélèvement P353	Noire	002ER 06123 5-2 n °353 - 1	P353	Peinture / Colle - Effritable / Dur - Multicolore / Beige	Négatif	Négatif sur analyse
D1 - R+1	1617	Revêtement de mur	Colle de carrelage (plinthe)	S1115	Sondage et extension de la ZPSO du prélèvement P353	Noire	002ER 06123 5-2 n °353 - 1	P353	Peinture / Colle - Effritable / Dur - Multicolore / Beige	Négatif	Négatif sur analyse
D1 - R+1	1617	Revêtement de mur	Colle de carrelage (plinthe)	S1116	Sondage et extension de la ZPSO du prélèvement P353	Noire	002ER 06123 5-2 n °353 - 1	P353	Peinture / Colle - Effritable / Dur - Multicolore / Beige	Négatif	Négatif sur analyse

GRILLE DE RÉSULTAT DU REPÉRAGE DES MPCA POUR LA CATEGORIE : Revêtement de mur

Plan	Localisation	Composant	Partie composant	Réf action	Observation	Précision loc.	Ref photo	Ref Prél.	Descriptif	Résultat	Conclusion
D1 - R+1	1618	Revêtement de mur	Colle de carrelage (plinthe)	S1117	Sondage et extension de la ZPSO du prélèvement P353	Noire	002ER 06123 5-2 n °353 - 1	P353	Peinture / Colle - Effritable / Dur - Multicolore / Beige	Négatif	Négatif sur analyse
D1 - R+1	1613B - 1613C - 1613D - 1614 - 1614B - 1615 - 1616 - 1617 - 1618	Revêtement de mur	Colle de carrelage (plinthe)	P353 - S1105 - S1106 - S1107 - S1108 - S1109 - S1110 - S1111 - S1112 - S1113 - S1114 - S1115 - S1116 - S1117	Sondage et extension de la ZPSO du prélèvement P353	Noire	002ER 06123 5-2 n °353 - 1	P353	Peinture / Colle - Effritable / Dur - Multicolore / Beige	Négatif	Négatif sur analyse
D1 - R+1	1613C	Revêtement de mur	Colle de carrelage (faïence)	P354	Réalisation d'un prélevement	Beige	002ER 06123 5-2 n °354 - 1	P354	Peinture / Joint / Colle / Ciment - Effritable / Effritable / Effritable / Effritable - Blanc / Blanc / Beige / Gris	Positif	Présence sur analyse

GRILLE DE RÉSULTAT DU REPÉRAGE DES MPCA POUR LA CATEGORIE : Revêtement de mur

Plan	Localisation	Composant	Partie composant	Réf action	Observation	Précision loc.	Ref photo	Ref Prél.	Descriptif	Résultat	Conclusion
D1 - R+1	Vol 387	Revêtement de mur	Colle de carrelage (plinthe)	P363	Réalisation d'un prélevement	Noire	002ER061235-2 n°363 - 1	P363	Colle / Matériau / Ragréage - Effritable / Effritable / Effritable - Gris / Beige / Rose	Négatif	Négatif sur analyse
D1 - R+1	Vol 387	Revêtement de mur	Colle de carrelage (plinthe)	P363	Sondage et extension de la ZPSO du prélèvement P363	Noire	002ER061235-2 n°363 - 1	P363	Colle / Matériau / Ragréage - Effritable / Effritable / Effritable - Gris / Beige / Rose	Négatif	Négatif sur analyse
D1 - R+1	1614B	Revêtement de mur	Colle de carrelage (faïence)	P368	Réalisation d'un prélevement	Beige10X10	002ER061235-2 n°368 - 1	P368 Phase 1	Peinture / Enduit / Joint - Effritable / Effritable / Effritable - Blanc / Blanc / Blanc	Négatif	Négatif sur analyse
D1 - R+1	1614B	Revêtement de mur	Colle de carrelage (faïence)	P368	Réalisation d'un prélevement	Beige10X10	002ER061235-2 n°368 - 1	P368 Phase 2	Colle - Dur - Beige	Négatif	Négatif sur analyse
D1 - R+1	1483C	Revêtement de mur	Colle de carrelage (plinthe)	P371	Réalisation d'un prélevement	Beige	002ER061235-2 n°371 - 1	P371	Colle - Dur - Gris	Négatif	Négatif sur analyse

GRILLE DE RÉSULTAT DU REPÉRAGE DES MPCA POUR LA CATEGORIE : Revêtement de mur

Plan	Localisation	Composant	Partie composant	Réf action	Observation	Précision loc.	Ref photo	Ref Prél.	Descriptif	Résultat	Conclusion
D1 - R+1	1483C	Revêtement de mur	Colle de carrelage (plinthe)	P371	Sondage et extension de la ZPSO du prélèvement P371	Beige	002ER 06123 5-2 n °371 - 1	P371	Colle - Dur - Gris	Négatif	Négatif sur analyse
D1 - R+1	1483B	Revêtement de mur	Colle de carrelage (plinthe)	S1161	Sondage et extension de la ZPSO du prélèvement P371	Beige	002ER 06123 5-2 n °371 - 1	P371	Colle - Dur - Gris	Négatif	Négatif sur analyse
D1 - R+1	1483A	Revêtement de mur	Colle de carrelage (plinthe)	S1162	Sondage et extension de la ZPSO du prélèvement P371	Beige	002ER 06123 5-2 n °371 - 1	P371	Colle - Dur - Gris	Négatif	Négatif sur analyse
D1 - R+1	1483C - 1483B - 1483A	Revêtement de mur	Colle de carrelage (plinthe)	P371 - S1161 - S1162	Sondage et extension de la ZPSO du prélèvement P371	Beige	002ER 06123 5-2 n °371 - 1	P371	Colle - Dur - Gris	Négatif	Négatif sur analyse
D1 - R+1	1483C	Revêtement de mur	Colle de carrelage (faïence)	P372	Réalisation d'un prélevement	Beige 15X15	002ER 06123 5-2 n °372 - 1	P372	Colle / Mortier - Dur / Dur - Gris / Gris	Négatif	Négatif sur analyse
D1 - R+1	1483C	Revêtement de mur	Colle de carrelage (faïence)	S1151	Sondage et extension de la ZPSO du prélèvement P372	Beige 15X15	002ER 06123 5-2 n °372 - 1	P372	Colle / Mortier - Dur / Dur - Gris / Gris	Négatif	Négatif sur analyse
D1 - R+1	1483B	Revêtement de mur	Colle de carrelage (faïence)	S1159	Sondage et extension de la ZPSO du prélèvement P372	Beige 15X15	002ER 06123 5-2 n °372 - 1	P372	Colle / Mortier - Dur / Dur - Gris / Gris	Négatif	Négatif sur analyse

GRILLE DE RÉSULTAT DU REPÉRAGE DES MPCA POUR LA CATEGORIE : Revêtement de mur

Plan	Localisation	Composant	Partie composant	Réf action	Observation	Précision loc.	Ref photo	Ref Prél.	Descriptif	Résultat	Conclusion
D1 - R+1	1483A	Revêtement de mur	Colle de carrelage (faïence)	S1160	Sondage et extension de la ZPSO du prélèvement P372	Beige 15X15	002ER 06123 5-2 n °372 - 1	P372	Colle / Mortier - Dur / Dur - Gris / Gris	Négatif	Négatif sur analyse
D1 - R+1	1483C - 1483B - 1483A	Revêtement de mur	Colle de carrelage (faïence)	S1151 - S1159 - S1160	Sondage et extension de la ZPSO du prélèvement P372	Beige 15X15	002ER 06123 5-2 n °372 - 1	P372	Colle / Mortier - Dur / Dur - Gris / Gris	Négatif	Négatif sur analyse
D1 - R+1	1150	Revêtement de mur	Colle de carrelage (plinthe)	P386	Réalisation d'un prélevement	Rouge	002ER 06123 5-2 n °386 - 1	P386	Colle / Ciment - Dur / Dur - Gris / Gris	Négatif	Négatif sur analyse
D1 - R+1	1150	Revêtement de mur	Colle de carrelage (plinthe)	P386	Sondage et extension de la ZPSO du prélèvement P386	Rouge	002ER 06123 5-2 n °386 - 1	P386	Colle / Ciment - Dur / Dur - Gris / Gris	Négatif	Négatif sur analyse
D1 - R+1	1152	Revêtement de mur	Colle de carrelage (plinthe)	S1200	Sondage et extension de la ZPSO du prélèvement P386	Rouge	002ER 06123 5-2 n °386 - 1	P386	Colle / Ciment - Dur / Dur - Gris / Gris	Négatif	Négatif sur analyse
D1 - R+1	1154	Revêtement de mur	Colle de carrelage (plinthe)	S1201	Sondage et extension de la ZPSO du prélèvement P386	Rouge	002ER 06123 5-2 n °386 - 1	P386	Colle / Ciment - Dur / Dur - Gris / Gris	Négatif	Négatif sur analyse
D1 - R+1	1150 - 1152 - 1154	Revêtement de mur	Colle de carrelage (plinthe)	P386 - S1200 - S1201	Sondage et extension de la ZPSO du prélèvement P386	Rouge	002ER 06123 5-2 n °386 - 1	P386	Colle / Ciment - Dur / Dur - Gris / Gris	Négatif	Négatif sur analyse

GRILLE DE RÉSULTAT DU REPÉRAGE DES MPCA POUR LA CATEGORIE : Revêtement de mur

Plan	Localisation	Composant	Partie composant	Réf action	Observation	Précision loc.	Ref photo	Ref Prél.	Descriptif	Résultat	Conclusion
D1 - R+1	1150	Revêtement de mur	Colle de carrelage (faïence)	P387	Réalisation d'un prélevement	Beige 15X15	002ER 06123 5-2 n °387 - 1	P387	Colle - Dur - Beige	Négatif	Négatif sur analyse
D1 - R+1	1150	Revêtement de mur	Colle de carrelage (faïence)	P387	Sondage et extension de la ZPSO du prélèvement P387	Beige 15X15	002ER 06123 5-2 n °387 - 1	P387	Colle - Dur - Beige	Négatif	Négatif sur analyse
D1 - R+1	1152	Revêtement de mur	Colle de carrelage (faïence)	S1202	Sondage et extension de la ZPSO du prélèvement P387	Beige 15X15	002ER 06123 5-2 n °387 - 1	P387	Colle - Dur - Beige	Négatif	Négatif sur analyse
D1 - R+1	1154	Revêtement de mur	Colle de carrelage (faïence)	S1203	Sondage et extension de la ZPSO du prélèvement P387	Beige 15X15	002ER 06123 5-2 n °387 - 1	P387	Colle - Dur - Beige	Négatif	Négatif sur analyse
D1 - R+1	1150 - 1152 - 1154	Revêtement de mur	Colle de carrelage (faïence)	P387 - S1202 - S1203	Sondage et extension de la ZPSO du prélèvement P387	Beige 15X15	002ER 06123 5-2 n °387 - 1	P387	Colle - Dur - Beige	Négatif	Négatif sur analyse
D1 - R+1	1151	Revêtement de mur	Colle de carrelage (plinthe)	P390	Réalisation d'un prélevement	Noire	002ER 06123 5-2 n °390 - 1	P390	Colle - Dur - Gris	Négatif	Négatif sur analyse
D1 - R+1	1151	Revêtement de mur	Colle de carrelage (plinthe)	P390	Sondage et extension de la ZPSO du prélèvement P390	Noire	002ER 06123 5-2 n °390 - 1	P390	Colle - Dur - Gris	Négatif	Négatif sur analyse

GRILLE DE RÉSULTAT DU REPÉRAGE DES MPCA POUR LA CATEGORIE : Revêtement de mur

Plan	Localisation	Composant	Partie composant	Réf action	Observation	Précision loc.	Ref photo	Ref Prél.	Descriptif	Résultat	Conclusion
D1 - R+1	1151	Revêtement de mur	Colle de plinthe	P391	Réalisation d'un prélevement	Jaune	002ER 06123 5-2 n °391 - 1	P391	Matériau / Colle - Souple / Souple - Noir / Marron	Négatif	Négatif sur analyse
D1 - R+1	1161	Revêtement de mur	Colle de carrelage (plinthe)	P413	Réalisation d'un prélevement	Noire	002ER 06123 5-2 n °413 - 1	P413	Colle / Mortier - Dur / Dur - Beige / Gris	Négatif	Négatif sur analyse
D1 - R+1	1161	Revêtement de mur	Colle de carrelage (plinthe)	P413	Sondage et extension de la ZPSO du prélèvement P413	Noire	002ER 06123 5-2 n °413 - 1	P413	Colle / Mortier - Dur / Dur - Beige / Gris	Négatif	Négatif sur analyse
D1 - R+1	1162	Revêtement de mur	Colle de carrelage (plinthe)	S1262	Sondage et extension de la ZPSO du prélèvement P413	Noire	002ER 06123 5-2 n °413 - 1	P413	Colle / Mortier - Dur / Dur - Beige / Gris	Négatif	Négatif sur analyse
D1 - R+1	1163	Revêtement de mur	Colle de carrelage (plinthe)	S1263	Sondage et extension de la ZPSO du prélèvement P413	Noire	002ER 06123 5-2 n °413 - 1	P413	Colle / Mortier - Dur / Dur - Beige / Gris	Négatif	Négatif sur analyse
D1 - R+1	1164	Revêtement de mur	Colle de carrelage (plinthe)	S1264	Sondage et extension de la ZPSO du prélèvement P413	Noire	002ER 06123 5-2 n °413 - 1	P413	Colle / Mortier - Dur / Dur - Beige / Gris	Négatif	Négatif sur analyse
D1 - R+1	1165	Revêtement de mur	Colle de carrelage (plinthe)	S1265	Sondage et extension de la ZPSO du prélèvement P413	Noire	002ER 06123 5-2 n °413 - 1	P413	Colle / Mortier - Dur / Dur - Beige / Gris	Négatif	Négatif sur analyse

GRILLE DE RÉSULTAT DU REPÉRAGE DES MPCA POUR LA CATEGORIE : Revêtement de mur

Plan	Localisation	Composant	Partie composant	Réf action	Observation	Précision loc.	Ref photo	Ref Prél.	Descriptif	Résultat	Conclusion
D1 - R+1	Vol 403	Revêtement de mur	Colle de carrelage (plinthe)	S1266	Sondage et extension de la ZPSO du prélèvement P413	Noire	002ER 06123 5-2 n °413 - 1	P413	Colle / Mortier - Dur / Dur - Beige / Gris	Négatif	Négatif sur analyse
D1 - R+1	1167	Revêtement de mur	Colle de carrelage (plinthe)	S1267	Sondage et extension de la ZPSO du prélèvement P413	Noire	002ER 06123 5-2 n °413 - 1	P413	Colle / Mortier - Dur / Dur - Beige / Gris	Négatif	Négatif sur analyse
D1 - R+1	1168	Revêtement de mur	Colle de carrelage (plinthe)	S1268	Sondage et extension de la ZPSO du prélèvement P413	Noire	002ER 06123 5-2 n °413 - 1	P413	Colle / Mortier - Dur / Dur - Beige / Gris	Négatif	Négatif sur analyse
D1 - R+1	Vol 412	Revêtement de mur	Colle de carrelage (plinthe)	S1338	Sondage et extension de la ZPSO du prélèvement P413	Noire	002ER 06123 5-2 n °413 - 1	P413	Colle / Mortier - Dur / Dur - Beige / Gris	Négatif	Négatif sur analyse
D1 - R+1	1161 - 1162 - 1163 - 1164 - 1165 - Vol 403 - 1167 - 1168 - Vol 412	Revêtement de mur	Colle de carrelage (plinthe)	P413 - S1262 - S1263 - S1264 - S1265 - S1266 - S1267 - S1268 - S1338	Sondage et extension de la ZPSO du prélèvement P413	Noire	002ER 06123 5-2 n °413 - 1	P413	Colle / Mortier - Dur / Dur - Beige / Gris	Négatif	Négatif sur analyse
D1 - R+1	1161	Revêtement de mur	Colle de carrelage (plinthe)	P419	Réalisation d'un prélevement	Rouge	002ER 06123 5-2 n °419 - 1	P419 Phase 1	Colle - Dur - Blanc	Négatif	Négatif sur analyse

GRILLE DE RÉSULTAT DU REPÉRAGE DES MPCA POUR LA CATEGORIE : Revêtement de mur

Plan	Localisation	Composant	Partie composant	Réf action	Observation	Précision loc.	Ref photo	Ref Prél.	Descriptif	Résultat	Conclusion
D1 - R+1	1161	Revêtement de mur	Colle de carrelage (plinthe)	P419	Sondage et extension de la ZPSO du prélèvement P419	Rouge	002ER 06123 5-2 n °419 - 1	P419 Phase 1	Colle - Dur - Blanc	Négatif	Négatif sur analyse
D1 - R+1	1164	Revêtement de mur	Colle de carrelage (plinthe)	S1276	Sondage et extension de la ZPSO du prélèvement P419	Rouge	002ER 06123 5-2 n °419 - 1	P419 Phase 1	Colle - Dur - Blanc	Négatif	Négatif sur analyse
D1 - R+1	1169	Revêtement de mur	Colle de carrelage (plinthe)	S1311	Sondage et extension de la ZPSO du prélèvement P419	Rouge	002ER 06123 5-2 n °419 - 1	P419 Phase 1	Colle - Dur - Blanc	Négatif	Négatif sur analyse
D1 - R+1	1170	Revêtement de mur	Colle de carrelage (plinthe)	S1312	Sondage et extension de la ZPSO du prélèvement P419	Rouge	002ER 06123 5-2 n °419 - 1	P419 Phase 1	Colle - Dur - Blanc	Négatif	Négatif sur analyse
D1 - R+1	1161 - 1164 - 1169 - 1170	Revêtement de mur	Colle de carrelage (plinthe)	P419 - S1276 - S1311 - S1312	Sondage et extension de la ZPSO du prélèvement P419	Rouge	002ER 06123 5-2 n °419 - 1	P419 Phase 1	Colle - Dur - Blanc	Négatif	Négatif sur analyse
D1 - R+1	1161	Revêtement de mur	Colle de carrelage (plinthe)	P419	Réalisation d'un prélevement	Rouge	002ER 06123 5-2 n °419 - 1	P419 Phase 2	Joint - Dur - Blanc	Négatif	Négatif sur analyse
D1 - R+1	1161	Revêtement de mur	Colle de carrelage (plinthe)	P419	Sondage et extension de la ZPSO du prélèvement P419	Rouge	002ER 06123 5-2 n °419 - 1	P419 Phase 2	Joint - Dur - Blanc	Négatif	Négatif sur analyse

GRILLE DE RÉSULTAT DU REPÉRAGE DES MPCA POUR LA CATEGORIE : Revêtement de mur

Plan	Localisation	Composant	Partie composant	Réf action	Observation	Précision loc.	Ref photo	Ref Prél.	Descriptif	Résultat	Conclusion
D1 - R+1	1164	Revêtement de mur	Colle de carrelage (plinthe)	S1276	Sondage et extension de la ZPSO du prélèvement P419	Rouge	002ER061235-2 n °419 - 1	P419 Phase 2	Joint - Dur - Blanc	Négatif	Négatif sur analyse
D1 - R+1	1169	Revêtement de mur	Colle de carrelage (plinthe)	S1311	Sondage et extension de la ZPSO du prélèvement P419	Rouge	002ER061235-2 n °419 - 1	P419 Phase 2	Joint - Dur - Blanc	Négatif	Négatif sur analyse
D1 - R+1	1170	Revêtement de mur	Colle de carrelage (plinthe)	S1312	Sondage et extension de la ZPSO du prélèvement P419	Rouge	002ER061235-2 n °419 - 1	P419 Phase 2	Joint - Dur - Blanc	Négatif	Négatif sur analyse
D1 - R+1	1161 - 1164 - 1169 - 1170	Revêtement de mur	Colle de carrelage (plinthe)	P419 - S1276 - S1311 - S1312	Sondage et extension de la ZPSO du prélèvement P419	Rouge	002ER061235-2 n °419 - 1	P419 Phase 2	Joint - Dur - Blanc	Négatif	Négatif sur analyse
D1 - R+1	1161	Revêtement de mur	Colle de carrelage (faïence)	P420	Réalisation d'un prélevement	Beige 15X15	002ER061235-2 n °420 - 1	P420	Colle / Mortier - Dur / Dur - Blanc / Gris	Négatif	Négatif sur analyse
D1 - R+1	1161	Revêtement de mur	Colle de carrelage (faïence)	P420	Sondage et extension de la ZPSO du prélèvement P420	Beige 15X15	002ER061235-2 n °420 - 1	P420	Colle / Mortier - Dur / Dur - Blanc / Gris	Négatif	Négatif sur analyse
D1 - R+1	1163	Revêtement de mur	Colle de carrelage (faïence)	S1274	Sondage et extension de la ZPSO du prélèvement P420	Beige 15X15	002ER061235-2 n °420 - 1	P420	Colle / Mortier - Dur / Dur - Blanc / Gris	Négatif	Négatif sur analyse

GRILLE DE RÉSULTAT DU REPÉRAGE DES MPCA POUR LA CATEGORIE : Revêtement de mur

Plan	Localisation	Composant	Partie composant	Réf action	Observation	Précision loc.	Ref photo	Ref Prél.	Descriptif	Résultat	Conclusion
D1 - R+1	1164	Revêtement de mur	Colle de carrelage (faïence)	S1275	Sondage et extension de la ZPSO du prélèvement P420	Beige 15X15	002ER 06123 5-2 n °420 - 1	P420	Colle / Mortier - Dur / Dur - Blanc / Gris	Négatif	Négatif sur analyse
D1 - R+1	1169	Revêtement de mur	Colle de carrelage (faïence)	S1300	Sondage et extension de la ZPSO du prélèvement P420	Beige 15X15	002ER 06123 5-2 n °420 - 1	P420	Colle / Mortier - Dur / Dur - Blanc / Gris	Négatif	Négatif sur analyse
D1 - R+1	1170	Revêtement de mur	Colle de carrelage (faïence)	S1301	Sondage et extension de la ZPSO du prélèvement P420	Beige 15X15	002ER 06123 5-2 n °420 - 1	P420	Colle / Mortier - Dur / Dur - Blanc / Gris	Négatif	Négatif sur analyse
D1 - R+1	1160	Revêtement de mur	Colle de carrelage (faïence)	S1313	Sondage et extension de la ZPSO du prélèvement P420	Beige 15X15	002ER 06123 5-2 n °420 - 1	P420	Colle / Mortier - Dur / Dur - Blanc / Gris	Négatif	Négatif sur analyse
D1 - R+1	1159	Revêtement de mur	Colle de carrelage (faïence)	S1314	Sondage et extension de la ZPSO du prélèvement P420	Beige 15X15	002ER 06123 5-2 n °420 - 1	P420	Colle / Mortier - Dur / Dur - Blanc / Gris	Négatif	Négatif sur analyse
D1 - R+1	1160	Revêtement de mur	Colle de carrelage (faïence)	S1315	Sondage et extension de la ZPSO du prélèvement P420	Beige 15X15	002ER 06123 5-2 n °420 - 1	P420	Colle / Mortier - Dur / Dur - Blanc / Gris	Négatif	Négatif sur analyse

GRILLE DE RÉSULTAT DU REPÉRAGE DES MPCA POUR LA CATEGORIE : Revêtement de mur

Plan	Localisation	Composant	Partie composant	Réf action	Observation	Précision loc.	Ref photo	Ref Prél.	Descriptif	Résultat	Conclusion
D1 - R+1	1161 - 1163 - 1164 - 1169 - 1170 - 1160 - 1159	Revêtement de mur	Colle de carrelage (faïence)	P420 - S1274 - S1275 - S1300 - S1301 - S1313 - S1314 - S1315	Sondage et extension de la ZPSO du prélèvement P420	Beige 15X15	002ER 06123 5-2 n °420 - 1	P420	Colle / Mortier - Dur / Dur - Blanc / Gris	Négatif	Négatif sur analyse
D1 - R+1	1161	Revêtement de mur	Colle de carrelage (faïence)	P421	Réalisation d'un prélevement	Jaune 15X15	002ER 06123 5-2 n °421 - 1	P421	Peinture / Colle / Mortier - Effritable / Dur / Effritable - Blanc / Blanc / Gris	Négatif	Négatif sur analyse
D1 - R+1	1163	Revêtement de mur	Colle de plinthe	P426	Réalisation d'un prélevement	Jaune	002ER 06123 5-2 n °426 - 1	P426	Colle - Souple - Jaune	Négatif	Négatif sur analyse
D1 - R+1	1164	Revêtement de mur	Colle de plinthe	S1286	Sondage et extension de la ZPSO du prélèvement P426	Jaune	002ER 06123 5-2 n °426 - 1	P426	Colle - Souple - Jaune	Négatif	Négatif sur analyse
D1 - R+1	1427	Revêtement de mur	Colle de carrelage (plinthe)	P448	Réalisation d'un prélevement	Beige	002ER 06123 5-2 n °448 - 1	P448	Colle - Dur - Blanc	Négatif	Négatif sur analyse

GRILLE DE RÉSULTAT DU REPÉRAGE DES MPCA POUR LA CATEGORIE : Revêtement de mur

Plan	Localisation	Composant	Partie composant	Réf action	Observation	Précision loc.	Ref photo	Ref Prél.	Descriptif	Résultat	Conclusion
D1 - R+1	1427	Revêtement de mur	Colle de carrelage (plinthe)	P448	Sondage et extension de la ZPSO du prélèvement P448	Beige	002ER 06123 5-2 n °448 - 1	P448	Colle - Dur - Blanc	Négatif	Négatif sur analyse
D1 - R+1	1426	Revêtement de mur	Colle de carrelage (plinthe)	S1465	Sondage et extension de la ZPSO du prélèvement P448	Beige	002ER 06123 5-2 n °448 - 1	P448	Colle - Dur - Blanc	Négatif	Négatif sur analyse
D1 - R+1	1427 - 1426	Revêtement de mur	Colle de carrelage (plinthe)	P448 - S1465	Sondage et extension de la ZPSO du prélèvement P448	Beige	002ER 06123 5-2 n °448 - 1	P448	Colle - Dur - Blanc	Négatif	Négatif sur analyse
D1 - R+1	1427	Revêtement de mur	Colle de carrelage (faïence)	P449	Réalisation d'un prélevement		002ER 06123 5-2 n °449 - 1	P449	Colle - Dur - Blanc	Négatif	Négatif sur analyse
D1 - R+1	1427	Revêtement de mur	Colle de carrelage (faïence)	P449	Sondage et extension de la ZPSO du prélèvement P449		002ER 06123 5-2 n °449 - 1	P449	Colle - Dur - Blanc	Négatif	Négatif sur analyse
D1 - R+1	1424	Revêtement de mur	Colle de carrelage (faïence)	P450	Réalisation d'un prélevement		002ER 06123 5-2 n °450 - 1	P450	Colle / Joint / Ciment - Dur / Dur / Effritable - Blanc / Blanc / Gris	Négatif	Négatif sur analyse

GRILLE DE RÉSULTAT DU REPÉRAGE DES MPCA POUR LA CATEGORIE : Revêtement de mur

Plan	Localisation	Composant	Partie composant	Réf action	Observation	Précision loc.	Ref photo	Ref Prél.	Descriptif	Résultat	Conclusion
D1 - R+1	1424	Revêtement de mur	Colle de carrelage (faïence)	P450	Sondage et extension de la ZPSO du prélèvement P450		002ER 06123 5-2 n °450 - 1	P450	Colle / Joint / Ciment - Dur / Dur / Effritable - Blanc / Blanc / Gris	Négatif	Négatif sur analyse
D1 - R+1	Vol 38	Revêtement de mur	Colle de carrelage (faïence)	P451	Réalisation d'un prélevement	Beige 15X15	002ER 06123 5-2 n °451 - 1	P451	Colle / Ciment - Dur / Effritable - Beige / Gris	Négatif	Négatif sur analyse
D1 - R+1	Vol 38	Revêtement de mur	Colle de carrelage (faïence)	P451	Sondage et extension de la ZPSO du prélèvement P451	Beige 15X15	002ER 06123 5-2 n °451 - 1	P451	Colle / Ciment - Dur / Effritable - Beige / Gris	Négatif	Négatif sur analyse
D1 - R+1	Vol 37	Revêtement de mur	Colle de carrelage (faïence)	S1351	Sondage et extension de la ZPSO du prélèvement P451	Beige 15X15	002ER 06123 5-2 n °451 - 1	P451	Colle / Ciment - Dur / Effritable - Beige / Gris	Négatif	Négatif sur analyse
D1 - R+1	Vol 38 - Vol 37	Revêtement de mur	Colle de carrelage (faïence)	P451 - S1351	Sondage et extension de la ZPSO du prélèvement P451	Beige 15X15	002ER 06123 5-2 n °451 - 1	P451	Colle / Ciment - Dur / Effritable - Beige / Gris	Négatif	Négatif sur analyse
D1 - R+1	1422	Revêtement de mur	Colle de carrelage (faïence)	P454	Réalisation d'un prélevement	Beige 15X15	002ER 06123 5-2 n °454 - 1	P454 Phase 1	Colle - Dur - Blanc	Négatif	Négatif sur analyse

GRILLE DE RÉSULTAT DU REPÉRAGE DES MPCA POUR LA CATEGORIE : Revêtement de mur

Plan	Localisation	Composant	Partie composant	Réf action	Observation	Précision loc.	Ref photo	Ref Prél.	Descriptif	Résultat	Conclusion
D1 - R+1	1422	Revêtement de mur	Colle de carrelage (faïence)	P454	Sondage et extension de la ZPSO du prélèvement P454	Beige 15X15	002ER 06123 5-2 n °454 - 1	P454 Phase 1	Colle - Dur - Blanc	Négatif	Négatif sur analyse
D1 - R+1	1422	Revêtement de mur	Colle de carrelage (faïence)	P454	Réalisation d'un prélevement	Beige 15X15	002ER 06123 5-2 n °454 - 1	P454 Phase 2	Enduit - Dur - Blanc	Négatif	Négatif sur analyse
D1 - R+1	1422	Revêtement de mur	Colle de carrelage (faïence)	P454	Sondage et extension de la ZPSO du prélèvement P454	Beige 15X15	002ER 06123 5-2 n °454 - 1	P454 Phase 2	Enduit - Dur - Blanc	Négatif	Négatif sur analyse
D1 - R+1	1423	Revêtement de mur	Colle de carrelage (faïence)	P455	Réalisation d'un prélevement	Bleu	002ER 06123 5-2 n °455 - 1	P455	Colle - Dur - Blanc	Négatif	Négatif sur analyse
D1 - R+1	Vol 27	Revêtement de mur	Colle de carrelage (plinthe)	P460	Réalisation d'un prélevement	Noire	002ER 06123 5-2 n °460 - 1	P460	Colle / Ciment - Dur / Effritable - Blanc / Gris	Négatif	Négatif sur analyse
D1 - R+1	Vol 27	Revêtement de mur	Colle de carrelage (plinthe)	P460	Sondage et extension de la ZPSO du prélèvement P460	Noire	002ER 06123 5-2 n °460 - 1	P460	Colle / Ciment - Dur / Effritable - Blanc / Gris	Négatif	Négatif sur analyse

GRILLE DE RÉSULTAT DU REPÉRAGE DES MPCA POUR LA CATEGORIE : Conduits, canalisations et équipements

Plan	Localisation	Composant	Partie composant	Réf action	Observation	Précision loc.	Ref photo	Ref Prél.	Descriptif	Résultat	Conclusion

GRILLE DE RÉSULTAT DU REPÉRAGE DES MPCA POUR LA CATEGORIE : Conduits, canalisations et équipements

Plan	Localisation	Composant	Partie composant	Réf action	Observation	Précision loc.	Ref photo	Ref Prél.	Descriptif	Résultat	Conclusion
D1 - R+1	Vol 14 (Matériel)	Conduit fluide non identifié	Conduit en fibres-ciment - Vertical	S115	Réalisation d'un sondage		S115 - 1				Présence sur document Fibro-ciment
D1 - R+1	Vol 16 (Gaine technique 2)	Conduit air	joint entre élément	P40	Réalisation d'un prélevement		002ER061235 n°40 - 1	002ER061235 n°40	Matériau - Bitumineux - Noir	Positif	Présence sur analyse
D1 - R+1	1268	Conduit air	joint entre élément	S351 (P40)	Sondage et extension de la ZPSO du prélèvement P40		002ER061235 n°40 - 1	002ER061235 n°40	Matériau - Bitumineux - Noir	Positif	Présence sur analyse
D1 - R+1	GT 109	Conduit air	joint entre élément	S465 (P40)	Sondage et extension de la ZPSO du prélèvement P40		002ER061235 n°40 - 1	002ER061235 n°40	Matériau - Bitumineux - Noir	Positif	Présence sur analyse
D1 - R+1	Vol 67	Conduit air	joint entre élément	S466 (P40)	Sondage et extension de la ZPSO du prélèvement P40		002ER061235 n°40 - 1	002ER061235 n°40	Matériau - Bitumineux - Noir	Positif	Présence sur analyse
D1 - R+1	Vol 225	Conduit air	joint entre élément	S768 (P40)	Sondage et extension de la ZPSO du prélèvement P40		002ER061235 n°40 - 1	002ER061235 n°40	Matériau - Bitumineux - Noir	Positif	Présence sur analyse
D1 - R+1	Vol 224	Conduit air	joint entre élément	S769 (P40)	Sondage et extension de la ZPSO du prélèvement P40		002ER061235 n°40 - 1	002ER061235 n°40	Matériau - Bitumineux - Noir	Positif	Présence sur analyse

GRILLE DE RÉSULTAT DU REPÉRAGE DES MPCA POUR LA CATEGORIE : Conduits, canalisations et équipements

Plan	Localisation	Composant	Partie composant	Réf action	Observation	Précision loc.	Ref photo	Ref Prél.	Descriptif	Résultat	Conclusion
D1 - R+1	Vol 223	Conduit air	joint entre élément	S770 (P40)	Sondage et extension de la ZPSO du prélèvement P40		002ER061235 n°40 - 1	002ER061235 n°40	Matériau - Bitumineux - Noir	Positif	Présence sur analyse
D1 - R+1	Vol 222	Conduit air	joint entre élément	S771 (P40)	Sondage et extension de la ZPSO du prélèvement P40		002ER061235 n°40 - 1	002ER061235 n°40	Matériau - Bitumineux - Noir	Positif	Présence sur analyse
D1 - R+1	Vol 230	Conduit air	joint entre élément	S772 (P40)	Sondage et extension de la ZPSO du prélèvement P40		002ER061235 n°40 - 1	002ER061235 n°40	Matériau - Bitumineux - Noir	Positif	Présence sur analyse
D1 - R+1	Vol 229	Conduit air	joint entre élément	S773 (P40)	Sondage et extension de la ZPSO du prélèvement P40		002ER061235 n°40 - 1	002ER061235 n°40	Matériau - Bitumineux - Noir	Positif	Présence sur analyse
D1 - R+1	Vol 210	Conduit air	joint entre élément	S774 (P40)	Sondage et extension de la ZPSO du prélèvement P40		002ER061235 n°40 - 1	002ER061235 n°40	Matériau - Bitumineux - Noir	Positif	Présence sur analyse
D1 - R+1	Vol 220	Conduit air	joint entre élément	S775 (P40)	Sondage et extension de la ZPSO du prélèvement P40		002ER061235 n°40 - 1	002ER061235 n°40	Matériau - Bitumineux - Noir	Positif	Présence sur analyse
D1 - R+1	Vol 219	Conduit air	joint entre élément	S776 (P40)	Sondage et extension de la ZPSO du prélèvement P40		002ER061235 n°40 - 1	002ER061235 n°40	Matériau - Bitumineux - Noir	Positif	Présence sur analyse

GRILLE DE RÉSULTAT DU REPÉRAGE DES MPCA POUR LA CATEGORIE : Conduits, canalisations et équipements

Plan	Localisation	Composant	Partie composant	Réf action	Observation	Précision loc.	Ref photo	Ref Prél.	Descriptif	Résultat	Conclusion
D1 - R+1	Vol 209	Conduit air	joint entre élément	S780 (P40)	Sondage et extension de la ZPSO du prélèvement P40		002ER061235 n°40 - 1	002ER061235 n°40	Matériau - Bitumineux - Noir	Positif	Présence sur analyse
D1 - R+1	Vol 208	Conduit air	joint entre élément	S781 (P40)	Sondage et extension de la ZPSO du prélèvement P40		002ER061235 n°40 - 1	002ER061235 n°40	Matériau - Bitumineux - Noir	Positif	Présence sur analyse
D1 - R+1	Vol 218	Conduit air	joint entre élément	S782 (P40)	Sondage et extension de la ZPSO du prélèvement P40		002ER061235 n°40 - 1	002ER061235 n°40	Matériau - Bitumineux - Noir	Positif	Présence sur analyse
D1 - R+1	Vol 217	Conduit air	joint entre élément	S783 (P40)	Sondage et extension de la ZPSO du prélèvement P40		002ER061235 n°40 - 1	002ER061235 n°40	Matériau - Bitumineux - Noir	Positif	Présence sur analyse
D1 - R+1	GT 001	Conduit air	joint entre élément	S1332 (P40)	Sondage et extension de la ZPSO du prélèvement P40		002ER061235 n°40 - 1	002ER061235 n°40	Matériau - Bitumineux - Noir	Positif	Présence sur analyse
D1 - R+1	GT 002	Conduit air	joint entre élément	S1333 (P40)	Sondage et extension de la ZPSO du prélèvement P40		002ER061235 n°40 - 1	002ER061235 n°40	Matériau - Bitumineux - Noir	Positif	Présence sur analyse
D1 - R+1	GT 003	Conduit air	joint entre élément	S1334 (P40)	Sondage et extension de la ZPSO du prélèvement P40		002ER061235 n°40 - 1	002ER061235 n°40	Matériau - Bitumineux - Noir	Positif	Présence sur analyse

GRILLE DE RÉSULTAT DU REPÉRAGE DES MPCA POUR LA CATEGORIE : Conduits, canalisations et équipements

Plan	Localisation	Composant	Partie composant	Réf action	Observation	Précision loc.	Ref photo	Ref Prél.	Descriptif	Résultat	Conclusion
D1 - R+1	GT 004	Conduit air	joint entre élément	S1335 (P40)	Sondage et extension de la ZPSO du prélèvement P40		002ER061235 n°40 - 1	002ER061235 n°40	Matériau - Bitumineux - Noir	Positif	Présence sur analyse
D1 - R+1	Vol 412	Conduit air	joint entre élément	S1336 (P40)	Sondage et extension de la ZPSO du prélèvement P40		002ER061235 n°40 - 1	002ER061235 n°40	Matériau - Bitumineux - Noir	Positif	Présence sur analyse
D1 - R+1	GT 007	Conduit air	joint entre élément	S1339 (P40)	Sondage et extension de la ZPSO du prélèvement P40		002ER061235 n°40 - 1	002ER061235 n°40	Matériau - Bitumineux - Noir	Positif	Présence sur analyse
D1 - R+1	GT 010	Conduit air	joint entre élément	S1340 (P40)	Sondage et extension de la ZPSO du prélèvement P40		002ER061235 n°40 - 1	002ER061235 n°40	Matériau - Bitumineux - Noir	Positif	Présence sur analyse
D1 - R+1	GT 005	Conduit air	joint entre élément	S1341 (P40)	Sondage et extension de la ZPSO du prélèvement P40		002ER061235 n°40 - 1	002ER061235 n°40	Matériau - Bitumineux - Noir	Positif	Présence sur analyse
D1 - R+1	GT 017	Conduit air	joint entre élément	S1342 (P40)	Sondage et extension de la ZPSO du prélèvement P40		002ER061235 n°40 - 1	002ER061235 n°40	Matériau - Bitumineux - Noir	Positif	Présence sur analyse
D1 - R+1	GT 018	Conduit air	joint entre élément	S1343 (P40)	Sondage et extension de la ZPSO du prélèvement P40		002ER061235 n°40 - 1	002ER061235 n°40	Matériau - Bitumineux - Noir	Positif	Présence sur analyse

GRILLE DE RÉSULTAT DU REPÉRAGE DES MPCA POUR LA CATEGORIE : Conduits, canalisations et équipements

Plan	Localisation	Composant	Partie composant	Réf action	Observation	Précision loc.	Ref photo	Ref Prél.	Descriptif	Résultat	Conclusion
D1 - R+1	GT 019	Conduit air	joint entre élément	S1344 (P40)	Sondage et extension de la ZPSO du prélèvement P40		002ER061235 n°40 - 1	002ER061235 n°40	Matériau - Bitumineux - Noir	Positif	Présence sur analyse
D1 - R+1	GT 015	Conduit air	joint entre élément	S1345 (P40)	Sondage et extension de la ZPSO du prélèvement P40		002ER061235 n°40 - 1	002ER061235 n°40	Matériau - Bitumineux - Noir	Positif	Présence sur analyse
D1 - R+1	GT 014	Conduit air	joint entre élément	S1346 (P40)	Sondage et extension de la ZPSO du prélèvement P40		002ER061235 n°40 - 1	002ER061235 n°40	Matériau - Bitumineux - Noir	Positif	Présence sur analyse
D1 - R+1	GT 013	Conduit air	joint entre élément	S1347 (P40)	Sondage et extension de la ZPSO du prélèvement P40		002ER061235 n°40 - 1	002ER061235 n°40	Matériau - Bitumineux - Noir	Positif	Présence sur analyse
D1 - R+1	Vol 309	Conduit air	joint entre élément	S1565 (P40)	Sondage et extension de la ZPSO du prélèvement P40		002ER061235 n°40 - 1	002ER061235 n°40	Matériau - Bitumineux - Noir	Positif	Présence sur analyse
D1 - R+1	Vol 27	Conduit air	joint entre élément	S1566 (P40)	Sondage et extension de la ZPSO du prélèvement P40		002ER061235 n°40 - 1	002ER061235 n°40	Matériau - Bitumineux - Noir	Positif	Présence sur analyse
D1 - R+1	Vol 27	Conduit air	joint entre élément	S1567 (P40)	Sondage et extension de la ZPSO du prélèvement P40		002ER061235 n°40 - 1	002ER061235 n°40	Matériau - Bitumineux - Noir	Positif	Présence sur analyse

GRILLE DE RÉSULTAT DU REPÉRAGE DES MPCA POUR LA CATEGORIE : Conduits, canalisations et équipements

Plan	Localisation	Composant	Partie composant	Réf action	Observation	Précision loc.	Ref photo	Ref Prél.	Descriptif	Résultat	Conclusion
D1 - R+1	Vol 166	Conduit air	joint entre élément	S1568 (P40)	Sondage et extension de la ZPSO du prélèvement P40		002ER061235 n°40 - 1	002ER061235 n°40	Matériau - Bitumineux - Noir	Positif	Présence sur analyse
D1 - R+1	Vol 227	Conduit air	joint entre élément	S1569 (P40)	Sondage et extension de la ZPSO du prélèvement P40		002ER061235 n°40 - 1	002ER061235 n°40	Matériau - Bitumineux - Noir	Positif	Présence sur analyse
D1 - R+1	Vol 236	Conduit air	joint entre élément	S1570 (P40)	Sondage et extension de la ZPSO du prélèvement P40		002ER061235 n°40 - 1	002ER061235 n°40	Matériau - Bitumineux - Noir	Positif	Présence sur analyse
D1 - R+1	Vol 387	Conduit air	joint entre élément	S1571 (P40)	Sondage et extension de la ZPSO du prélèvement P40		002ER061235 n°40 - 1	002ER061235 n°40	Matériau - Bitumineux - Noir	Positif	Présence sur analyse
D1 - R+1	Vol 268	Conduit air	joint entre élément	S1572 (P40)	Sondage et extension de la ZPSO du prélèvement P40		002ER061235 n°40 - 1	002ER061235 n°40	Matériau - Bitumineux - Noir	Positif	Présence sur analyse
D1 - R+1	Vol 249	Conduit air	joint entre élément	S1573 (P40)	Sondage et extension de la ZPSO du prélèvement P40		002ER061235 n°40 - 1	002ER061235 n°40	Matériau - Bitumineux - Noir	Positif	Présence sur analyse
D1 - R+1	Vol 250	Conduit air	joint entre élément	S1574 (P40)	Sondage et extension de la ZPSO du prélèvement P40		002ER061235 n°40 - 1	002ER061235 n°40	Matériau - Bitumineux - Noir	Positif	Présence sur analyse

GRILLE DE RÉSULTAT DU REPÉRAGE DES MPCA POUR LA CATEGORIE : Conduits, canalisations et équipements

Plan	Localisation	Composant	Partie composant	Réf action	Observation	Précision loc.	Ref photo	Ref Prél.	Descriptif	Résultat	Conclusion
D1 - R+1	Vol 149	Conduit air	joint entre élément	S1575 (P40)	Sondage et extension de la ZPSO du prélèvement P40		002ER061235 n°40 - 1	002ER061235 n°40	Matériau - Bitumineux - Noir	Positif	Présence sur analyse
D1 - R+1	Vol 119	Conduit air	joint entre élément	S1576 (P40)	Sondage et extension de la ZPSO du prélèvement P40		002ER061235 n°40 - 1	002ER061235 n°40	Matériau - Bitumineux - Noir	Positif	Présence sur analyse
D1 - R+1	1273	Conduit air	joint entre élément	S1577 (P40)	Sondage et extension de la ZPSO du prélèvement P40		002ER061235 n°40 - 1	002ER061235 n°40	Matériau - Bitumineux - Noir	Positif	Présence sur analyse
D1 - R+1	Vol 88	Conduit air	joint entre élément	S1578 (P40)	Sondage et extension de la ZPSO du prélèvement P40		002ER061235 n°40 - 1	002ER061235 n°40	Matériau - Bitumineux - Noir	Positif	Présence sur analyse
D1 - R+1	Vol 226	Conduit air	joint entre élément	S1613 (P40)	Sondage et extension de la ZPSO du prélèvement P40		002ER061235 n°40 - 1	002ER061235 n°40	Matériau - Bitumineux - Noir	Positif	Présence sur analyse
D1 - R+1	GT 060	Conduit air	joint entre élément	S1614 (P40)	Sondage et extension de la ZPSO du prélèvement P40		002ER061235 n°40 - 1	002ER061235 n°40	Matériau - Bitumineux - Noir	Positif	Présence sur analyse
D1 - R+1	GT 059	Conduit air	joint entre élément	S1615 (P40)	Sondage et extension de la ZPSO du prélèvement P40		002ER061235 n°40 - 1	002ER061235 n°40	Matériau - Bitumineux - Noir	Positif	Présence sur analyse

GRILLE DE RÉSULTAT DU REPÉRAGE DES MPCA POUR LA CATEGORIE : Conduits, canalisations et équipements

Plan	Localisation	Composant	Partie composant	Réf action	Observation	Précision loc.	Ref photo	Ref Prél.	Descriptif	Résultat	Conclusion
D1 - R+1	GT 058	Conduit air	joint entre élément	S1616 (P40)	Sondage et extension de la ZPSO du prélèvement P40		002ER061235 n°40 - 1	002ER061235 n°40	Matériau - Bitumineux - Noir	Positif	Présence sur analyse
D1 - R+1	GT 116	Conduit air	joint entre élément	S1617 (P40)	Sondage et extension de la ZPSO du prélèvement P40		002ER061235 n°40 - 1	002ER061235 n°40	Matériau - Bitumineux - Noir	Positif	Présence sur analyse
D1 - R+1	GT 113	Conduit air	joint entre élément	S1618 (P40)	Sondage et extension de la ZPSO du prélèvement P40		002ER061235 n°40 - 1	002ER061235 n°40	Matériau - Bitumineux - Noir	Positif	Présence sur analyse
D1 - R+1	GT 110	Conduit air	joint entre élément	S1619 (P40)	Sondage et extension de la ZPSO du prélèvement P40		002ER061235 n°40 - 1	002ER061235 n°40	Matériau - Bitumineux - Noir	Positif	Présence sur analyse
D1 - R+1	GT 108	Conduit air	joint entre élément	S1620 (P40)	Sondage et extension de la ZPSO du prélèvement P40		002ER061235 n°40 - 1	002ER061235 n°40	Matériau - Bitumineux - Noir	Positif	Présence sur analyse
D1 - R+1	GT 111	Conduit air	joint entre élément	S1621 (P40)	Sondage et extension de la ZPSO du prélèvement P40		002ER061235 n°40 - 1	002ER061235 n°40	Matériau - Bitumineux - Noir	Positif	Présence sur analyse
D1 - R+1	GT 117	Conduit air	joint entre élément	S1622 (P40)	Sondage et extension de la ZPSO du prélèvement P40		002ER061235 n°40 - 1	002ER061235 n°40	Matériau - Bitumineux - Noir	Positif	Présence sur analyse

GRILLE DE RÉSULTAT DU REPÉRAGE DES MPCA POUR LA CATEGORIE : Conduits, canalisations et équipements

Plan	Localisation	Composant	Partie composant	Réf action	Observation	Précision loc.	Ref photo	Ref Prél.	Descriptif	Résultat	Conclusion
D1 - R+1	GT 118	Conduit air	joint entre élément	S1623 (P40)	Sondage et extension de la ZPSO du prélèvement P40		002ER061235 n°40 - 1	002ER061235 n°40	Matériau - Bitumineux - Noir	Positif	Présence sur analyse
D1 - R+1	GT 105	Conduit air	joint entre élément	S1624 (P40)	Sondage et extension de la ZPSO du prélèvement P40		002ER061235 n°40 - 1	002ER061235 n°40	Matériau - Bitumineux - Noir	Positif	Présence sur analyse
D1 - R+1	GT 100	Conduit air	joint entre élément	S1625 (P40)	Sondage et extension de la ZPSO du prélèvement P40		002ER061235 n°40 - 1	002ER061235 n°40	Matériau - Bitumineux - Noir	Positif	Présence sur analyse
D1 - R+1	GT 099	Conduit air	joint entre élément	S1626 (P40)	Sondage et extension de la ZPSO du prélèvement P40		002ER061235 n°40 - 1	002ER061235 n°40	Matériau - Bitumineux - Noir	Positif	Présence sur analyse
D1 - R+1	GT 096	Conduit air	joint entre élément	S1627 (P40)	Sondage et extension de la ZPSO du prélèvement P40		002ER061235 n°40 - 1	002ER061235 n°40	Matériau - Bitumineux - Noir	Positif	Présence sur analyse
D1 - R+1	GT 102	Conduit air	joint entre élément	S1628 (P40)	Sondage et extension de la ZPSO du prélèvement P40		002ER061235 n°40 - 1	002ER061235 n°40	Matériau - Bitumineux - Noir	Positif	Présence sur analyse
D1 - R+1	GT 097	Conduit air	joint entre élément	S1629 (P40)	Sondage et extension de la ZPSO du prélèvement P40		002ER061235 n°40 - 1	002ER061235 n°40	Matériau - Bitumineux - Noir	Positif	Présence sur analyse

GRILLE DE RÉSULTAT DU REPÉRAGE DES MPCA POUR LA CATEGORIE : Conduits, canalisations et équipements

Plan	Localisation	Composant	Partie composant	Réf action	Observation	Précision loc.	Ref photo	Ref Prél.	Descriptif	Résultat	Conclusion
D1 - R+1	GT 094	Conduit air	joint entre élément	S1630 (P40)	Sondage et extension de la ZPSO du prélèvement P40		002ER061235 n°40 - 1	002ER061235 n°40	Matériau - Bitumineux - Noir	Positif	Présence sur analyse
D1 - R+1	Vol 17 (Cage escalier 2)	Clapets/volet Coupe feu	Clapet	I4			I4 - 1				Cela nuirai a son efficacité
D1 - R+1	Vol 23 (Cage escalier 3)	Clapets/volet Coupe feu	Clapet	I4			I4 - 1				Cela nuirai a son efficacité
D1 - R+1	Vol 24 (W.C)	Conduit air	Mastics	P67	Réalisation d'un prélevement		002ER061235 n°67 - 1	002ER061235 n°67	Matériau - Effritable - Jaune	Négatif	Négatif sur analyse
D1 - R+1	Vol 26 (Gaine technique 5)	Conduit fluide non identifié	Calorifugeage	P69	Réalisation d'un prélevement		002ER061235 n°69 - 1	002ER061235 n°69	Mousse - Souple - Noir	Négatif	Négatif sur analyse
D1 - R+1	Vol 26 (Gaine technique 5)	Conduit fluide non identifié	Calorifugeage	S172	Sondage et extension de la ZPSO du prélèvement P69		002ER061235 n°69 - 1	002ER061235 n°69	Mousse - Souple - Noir	Négatif	Négatif sur analyse
D1 - R+1	Vol 24 (W.C)	Conduit air	manchon film réfléchissant en passage de murs	P70	Réalisation d'un prélevement	Gris	002ER061235-1 n°70 - 2	002ER061235-1 n°70	Matériau / Matériau - Fibreux Souple / Effritable - Marron Gris / Gris	Positif	Présence sur analyse

GRILLE DE RÉSULTAT DU REPÉRAGE DES MPCA POUR LA CATEGORIE : Conduits, canalisations et équipements

Plan	Localisation	Composant	Partie composant	Réf action	Observation	Précision loc.	Ref photo	Ref Prél.	Descriptif	Résultat	Conclusion
D1 - R+1	Vol 119	Conduit air	manchon film réfléchissant en passage de murs	S471 (P70)	Sondage et extension de la ZPSO du prélèvement P70	Gris	002ER 06123 5-1 n °70 - 2	002ER 06123 5-1 n °70	Matériau / Matériau - Fibreux Souple / Effritable - Marron Gris / Gris	Positif	Présence sur analyse
D1 - R+1	Vol 460	Conduit air	manchon film réfléchissant en passage de murs	S1579 (P70)	Sondage et extension de la ZPSO du prélèvement P70	Gris	002ER 06123 5-1 n °70 - 2	002ER 06123 5-1 n °70	Matériau / Matériau - Fibreux Souple / Effritable - Marron Gris / Gris	Positif	Présence sur analyse
D1 - R+1	Vol 459	Conduit air	manchon film réfléchissant en passage de murs	S1580 (P70)	Sondage et extension de la ZPSO du prélèvement P70	Gris	002ER 06123 5-1 n °70 - 2	002ER 06123 5-1 n °70	Matériau / Matériau - Fibreux Souple / Effritable - Marron Gris / Gris	Positif	Présence sur analyse
D1 - R+1	Vol 458	Conduit air	manchon film réfléchissant en passage de murs	S1581 (P70)	Sondage et extension de la ZPSO du prélèvement P70	Gris	002ER 06123 5-1 n °70 - 2	002ER 06123 5-1 n °70	Matériau / Matériau - Fibreux Souple / Effritable - Marron Gris / Gris	Positif	Présence sur analyse
D1 - R+1	Vol 457	Conduit air	manchon film réfléchissant en passage de murs	S1582 (P70)	Sondage et extension de la ZPSO du prélèvement P70	Gris	002ER 06123 5-1 n °70 - 2	002ER 06123 5-1 n °70	Matériau / Matériau - Fibreux Souple / Effritable - Marron Gris / Gris	Positif	Présence sur analyse

GRILLE DE RÉSULTAT DU REPÉRAGE DES MPCA POUR LA CATEGORIE : Conduits, canalisations et équipements

Plan	Localisation	Composant	Partie composant	Réf action	Observation	Précision loc.	Ref photo	Ref Prél.	Descriptif	Résultat	Conclusion
D1 - R+1	GT 107	Conduit air	manchon film réfléchissant en passage de murs	S1583 (P70)	Sondage et extension de la ZPSO du prélèvement P70	Gris	002ER 06123 5-1 n °70 - 2	002ER 06123 5-1 n °70	Matériau / Matériau - Fibreux Souple / Effritable - Marron Gris / Gris	Positif	Présence sur analyse
D1 - R+1	GT 106	Conduit air	manchon film réfléchissant en passage de murs	S1584 (P70)	Sondage et extension de la ZPSO du prélèvement P70	Gris	002ER 06123 5-1 n °70 - 2	002ER 06123 5-1 n °70	Matériau / Matériau - Fibreux Souple / Effritable - Marron Gris / Gris	Positif	Présence sur analyse
D1 - R+1	GT 103	Conduit air	manchon film réfléchissant en passage de murs	S1585 (P70)	Sondage et extension de la ZPSO du prélèvement P70	Gris	002ER 06123 5-1 n °70 - 2	002ER 06123 5-1 n °70	Matériau / Matériau - Fibreux Souple / Effritable - Marron Gris / Gris	Positif	Présence sur analyse
D1 - R+1	GT 102	Conduit air	manchon film réfléchissant en passage de murs	S1586 (P70)	Sondage et extension de la ZPSO du prélèvement P70	Gris	002ER 06123 5-1 n °70 - 2	002ER 06123 5-1 n °70	Matériau / Matériau - Fibreux Souple / Effritable - Marron Gris / Gris	Positif	Présence sur analyse
D1 - R+1	GT 097	Conduit air	manchon film réfléchissant en passage de murs	S1587 (P70)	Sondage et extension de la ZPSO du prélèvement P70	Gris	002ER 06123 5-1 n °70 - 2	002ER 06123 5-1 n °70	Matériau / Matériau - Fibreux Souple / Effritable - Marron Gris / Gris	Positif	Présence sur analyse

GRILLE DE RÉSULTAT DU REPÉRAGE DES MPCA POUR LA CATEGORIE : Conduits, canalisations et équipements

Plan	Localisation	Composant	Partie composant	Réf action	Observation	Précision loc.	Ref photo	Ref Prél.	Descriptif	Résultat	Conclusion
D1 - R+1	GT 094	Conduit air	manchon film réfléchissant en passage de murs	S1588 (P70)	Sondage et extension de la ZPSO du prélèvement P70	Gris	002ER 06123 5-1 n °70 - 2	002ER 06123 5-1 n °70	Matériau / Matériau - Fibreux Souple / Effritable - Marron Gris / Gris	Positif	Présence sur analyse
D1 - R+1	Vol 88	Conduit air	manchon film réfléchissant en passage de murs	S1589 (P70)	Sondage et extension de la ZPSO du prélèvement P70	Gris	002ER 06123 5-1 n °70 - 2	002ER 06123 5-1 n °70	Matériau / Matériau - Fibreux Souple / Effritable - Marron Gris / Gris	Positif	Présence sur analyse
D1 - R+1	Vol 149	Conduit air	manchon film réfléchissant en passage de murs	S1590 (P70)	Sondage et extension de la ZPSO du prélèvement P70	Gris	002ER 06123 5-1 n °70 - 2	002ER 06123 5-1 n °70	Matériau / Matériau - Fibreux Souple / Effritable - Marron Gris / Gris	Positif	Présence sur analyse
D1 - R+1	Vol 149	Conduit air	manchon film réfléchissant en passage de murs	S1591 (P70)	Sondage et extension de la ZPSO du prélèvement P70	Gris	002ER 06123 5-1 n °70 - 2	002ER 06123 5-1 n °70	Matériau / Matériau - Fibreux Souple / Effritable - Marron Gris / Gris	Positif	Présence sur analyse
D1 - R+1	Vol 119	Conduit air	manchon film réfléchissant en passage de murs	S1592 (P70)	Sondage et extension de la ZPSO du prélèvement P70	Gris	002ER 06123 5-1 n °70 - 2	002ER 06123 5-1 n °70	Matériau / Matériau - Fibreux Souple / Effritable - Marron Gris / Gris	Positif	Présence sur analyse

GRILLE DE RÉSULTAT DU REPÉRAGE DES MPCA POUR LA CATEGORIE : Conduits, canalisations et équipements

Plan	Localisation	Composant	Partie composant	Réf action	Observation	Précision loc.	Ref photo	Ref Prél.	Descriptif	Résultat	Conclusion
D1 - R+1	Vol 67	Conduit air	manchon film réfléchissant en passage de murs	S1593 (P70)	Sondage et extension de la ZPSO du prélèvement P70	Gris	002ER 06123 5-1 n °70 - 2	002ER 06123 5-1 n °70	Matériau / Matériau - Fibreux Souple / Effritable - Marron Gris / Gris	Positif	Présence sur analyse
D1 - R+1	Vol 249	Conduit air	manchon film réfléchissant en passage de murs	S1594 (P70)	Sondage et extension de la ZPSO du prélèvement P70	Gris	002ER 06123 5-1 n °70 - 2	002ER 06123 5-1 n °70	Matériau / Matériau - Fibreux Souple / Effritable - Marron Gris / Gris	Positif	Présence sur analyse
D1 - R+1	Vol 249	Conduit air	manchon film réfléchissant en passage de murs	S1595 (P70)	Sondage et extension de la ZPSO du prélèvement P70	Gris	002ER 06123 5-1 n °70 - 2	002ER 06123 5-1 n °70	Matériau / Matériau - Fibreux Souple / Effritable - Marron Gris / Gris	Positif	Présence sur analyse
D1 - R+1	Vol 250	Conduit air	manchon film réfléchissant en passage de murs	S1595 (P70)	Sondage et extension de la ZPSO du prélèvement P70	Gris	002ER 06123 5-1 n °70 - 2	002ER 06123 5-1 n °70	Matériau / Matériau - Fibreux Souple / Effritable - Marron Gris / Gris	Positif	Présence sur analyse
D1 - R+1	Vol 268	Conduit air	manchon film réfléchissant en passage de murs	S1596 (P70)	Sondage et extension de la ZPSO du prélèvement P70	Gris	002ER 06123 5-1 n °70 - 2	002ER 06123 5-1 n °70	Matériau / Matériau - Fibreux Souple / Effritable - Marron Gris / Gris	Positif	Présence sur analyse

GRILLE DE RÉSULTAT DU REPÉRAGE DES MPCA POUR LA CATEGORIE : Conduits, canalisations et équipements

Plan	Localisation	Composant	Partie composant	Réf action	Observation	Précision loc.	Ref photo	Ref Prél.	Descriptif	Résultat	Conclusion
D1 - R+1	Vol 387	Conduit air	manchon film réfléchissant en passage de murs	S1597 (P70)	Sondage et extension de la ZPSO du prélèvement P70	Gris	002ER 06123 5-1 n °70 - 2	002ER 06123 5-1 n °70	Matériau / Matériau - Fibreux Souple / Effritable - Marron Gris / Gris	Positif	Présence sur analyse
D1 - R+1	Vol 236	Conduit air	manchon film réfléchissant en passage de murs	S1598 (P70)	Sondage et extension de la ZPSO du prélèvement P70	Gris	002ER 06123 5-1 n °70 - 2	002ER 06123 5-1 n °70	Matériau / Matériau - Fibreux Souple / Effritable - Marron Gris / Gris	Positif	Présence sur analyse
D1 - R+1	Vol 166	Conduit air	manchon film réfléchissant en passage de murs	S1599 (P70)	Sondage et extension de la ZPSO du prélèvement P70	Gris	002ER 06123 5-1 n °70 - 2	002ER 06123 5-1 n °70	Matériau / Matériau - Fibreux Souple / Effritable - Marron Gris / Gris	Positif	Présence sur analyse
D1 - R+1	Vol 27	Conduit air	manchon film réfléchissant en passage de murs	S1600 (P70)	Sondage et extension de la ZPSO du prélèvement P70	Gris	002ER 06123 5-1 n °70 - 2	002ER 06123 5-1 n °70	Matériau / Matériau - Fibreux Souple / Effritable - Marron Gris / Gris	Positif	Présence sur analyse
D1 - R+1	Vol 309	Conduit air	manchon film réfléchissant en passage de murs	S1601 (P70)	Sondage et extension de la ZPSO du prélèvement P70	Gris	002ER 06123 5-1 n °70 - 2	002ER 06123 5-1 n °70	Matériau / Matériau - Fibreux Souple / Effritable - Marron Gris / Gris	Positif	Présence sur analyse

GRILLE DE RÉSULTAT DU REPÉRAGE DES MPCA POUR LA CATEGORIE : Conduits, canalisations et équipements

Plan	Localisation	Composant	Partie composant	Réf action	Observation	Précision loc.	Ref photo	Ref Prél.	Descriptif	Résultat	Conclusion
D1 - R+1	GT 093	Conduit fluide non identifié	Calorifugeage	P256	Réalisation d'un prélevement	Noire	002ER 06123 5-2 n °256 - 1	P256	Matériau / Polystyrène - Bitumineux / Souple - Noir / Blanc	Négatif	Négatif sur analyse
D1 - R+1	Vol 238	Conduit fluide non identifié	Joint entre éléments	P259	Réalisation d'un prélevement	Beige	002ER 06123 5-2 n °259 - 1	P259	Matériau - Effritable - Jaune	Négatif	Négatif sur analyse
D1 - R+1	1180	Conduit fluide non identifié	Calorifugeage	S1036	Réalisation d'un sondage						Négatif sur document Voir ancien rapport DPRO Limoges
D1 - R+1	Vol 15 (Gaine technique 1)	Conduit fluide non identifié	Calorifugeage	P341	Réalisation d'un prélevement		002ER 06123 5-2 n °341 - 1	P341	Matériau - Effritable - Noir	Négatif	Négatif sur analyse
D1 - R+1	GH9	Conduit fluide non identifié	Calorifugeage	P452	Réalisation d'un prélevement	Blanc	002ER 06123 5-2 n °452 - 1	P452	Peinture / Toile / Matériau - Effritable / Souple Fibreux / Bitumineux - Blanc / Blanc / Noir	Positif	Présence sur analyse

GRILLE DE RÉSULTAT DU REPÉRAGE DES MPCA POUR LA CATEGORIE : Conduits, canalisations et équipements

Plan	Localisation	Composant	Partie composant	Réf action	Observation	Précision loc.	Ref photo	Ref Prél.	Descriptif	Résultat	Conclusion
D1 - R+1	GH9	Conduit fluide non identifié	Calorifugeage	P453	Réalisation d'un prélevement	Jaune	002ER 06123 5-2 n °453 - 1	P453 Phase 1	Laine - Souple Fibreux - Jaune	Négatif	Négatif sur analyse
D1 - R+1	GH9	Conduit fluide non identifié	Calorifugeage	P453	Réalisation d'un prélevement	Jaune	002ER 06123 5-2 n °453 - 1	P453 Phase 2	Toile - Souple Fibreux - Blanc	Négatif	Négatif sur analyse

GRILLE DE RÉSULTAT DU REPÉRAGE DES MPCA POUR LA CATEGORIE : Equipements divers et accessoires

Plan	Localisation	Composant	Partie composant	Réf action	Observation	Précision loc.	Ref photo	Ref Prél.	Descriptif	Résultat	Conclusion
D1 - R+1	1109	Porte de placard	Tampon bitumineux derrière porte de placard (type KZ)	P162	Réalisation d'un prélevement		002ER 06123 5-2 n °162 - 1	P162	Tampon / Matériau - Bitumineux / Souple Fibreux - Noir / Marron	Positif	Présence sur analyse
D1 - R+1	1111	Porte de placard	Tampon bitumineux derrière porte de placard (type KZ)	S685 (P162)	Sondage et extension de la ZPSO du prélèvement P162		002ER 06123 5-2 n °162 - 1	P162	Tampon / Matériau - Bitumineux / Souple Fibreux - Noir / Marron	Positif	Présence sur analyse
D1 - R+1	1112	Porte de placard	Tampon bitumineux derrière porte de placard (type KZ)	S686 (P162)	Sondage et extension de la ZPSO du prélèvement P162		002ER 06123 5-2 n °162 - 1	P162	Tampon / Matériau - Bitumineux / Souple Fibreux - Noir / Marron	Positif	Présence sur analyse

GRILLE DE RÉSULTAT DU REPÉRAGE DES MPCA POUR LA CATEGORIE : Equipements divers et accessoires

Plan	Localisation	Composant	Partie composant	Réf action	Observation	Précision loc.	Ref photo	Ref Prél.	Descriptif	Résultat	Conclusion
D1 - R+1	1110	Porte de placard	Tampon bitumineux derrière porte de placard (type KZ)	S687 (P162)	Sondage et extension de la ZPSO du prélèvement P162		002ER061235-2 n °162 - 1	P162	Tampon / Matériau - Bitumineux / Souple Fibreux - Noir / Marron	Positif	Présence sur analyse
D1 - R+1	1405	Evier	Peinture	P232	Réalisation d'un prélevement		002ER061235-2 n °232 - 1	P232	Matériau - Effritable - Jaune	Négatif	Négatif sur analyse
D1 - R+1	1439A	garde corps	peinture	P265	Réalisation d'un prélevement		002ER061235-2 n °265 - 1	P265	Peinture - Effritable - Beige Marron	Négatif	Négatif sur analyse
D1 - R+1	1439A	garde corps	peinture	P265	Sondage et extension de la ZPSO du prélèvement P265		002ER061235-2 n °265 - 1	P265	Peinture - Effritable - Beige Marron	Négatif	Négatif sur analyse
D1 - R+1	1486 I	Evier	Peinture	P330	Réalisation d'un prélevement		002ER061235-2 n °330 - 1	P330	Matériau - Effritable - Marron	Positif	Présence sur analyse
D1 - R+1	1483C	Garde corps	peinture	P375	Réalisation d'un prélevement		002ER061235-2 n °375 - 1	P375	Peinture - Effritable - Multicolore	Négatif	Négatif sur analyse

GRILLE DE RÉSULTAT DU REPÉRAGE DES MPCA POUR LA CATEGORIE : Equipements divers et accessoires

Plan	Localisation	Composant	Partie composant	Réf action	Observation	Précision loc.	Ref photo	Ref Prél.	Descriptif	Résultat	Conclusion
D1 - R+1	1483C	Garde corps	peinture	P375	Sondage et extension de la ZPSO du prélèvement P375		002ER 06123 5-2 n °375 - 1	P375	Peinture - Effritable - Multicolore	Négatif	Négatif sur analyse
D1 - R+1	1154	Porte de placard	Tampon bitumineux derrière porte de placard (type KZ)	P394	Réalisation d'un prélevement		002ER 06123 5-2 n °394 - 1	P394	Matériau / Tampon - Souple Fibreux / Bitumineux - Marron / Noir	Positif	Présence sur analyse
D1 - R+1	1158	Porte de placard	Tampon bitumineux derrière porte de placard (type KZ)	P404	Réalisation d'un prélevement		002ER 06123 5-2 n °404 - 1	P404	Matériau / Tampon - Souple Fibreux / Bitumineux - Marron / Noir	Positif	Présence sur analyse

ANNEXE : MESURAGE DES ZONES AMIANTÉES

Les mesurages contenus dans le tableau suivant sont donnés a titre indicatifs et doivent impérativement faire l'objet d'un contrôle par les intervenants et ne peut en aucun cas être utilisé comme quantitatif pour chiffrage.

Ref prél.	Composant	Matériau	Localisation	Mesurage lineaire	Mesurage hauteur	Mesurage surface	Mesurage unité(s)
			D1 - R+1				
S115	Conduit fluide non identifié	Conduit en fibres-ciment - Vertical	Vol 14 (Matériel)				1 unité(s)

Ref prél.	Composant	Matériau	Localisation	Mesurage lineaire	Mesurage hauteur	Mesurage surface	Mesurage unité(s)
			D1 - R+1				
002ER061235 n°40	Conduit air	Matériau - Bitumineux - Noir	Vol 16 (Gaine technique 2) - 1268 - GT 109 - Vol 67 - Vol 67 - Vol 67 - Vol 67 - Vol 225 - Vol 224 - Vol 223 - Vol 222 - Vol 230 - Vol 229 - Vol 210 - Vol 220 - Vol 219 - Vol 209 - Vol 208 - Vol 218 - Vol 217 - GT 001 - GT 002 - GT 003 - GT 004 - Vol 412 - GT 007 - GT 010 - GT 005 - GT 017 - GT 018 - GT 019 - GT 015 - GT 014 - GT 013 - Vol 309 - Vol 309 - Vol 309 - Vol 309 - Vol 309 - Vol 309 - Vol 309 - Vol 309 - Vol 309 - Vol 309 - Vol 309 - Vol 309 - Vol 27 - Vol 27 - Vol 27 - Vol 27 - Vol 27 - Vol 27 - Vol 27 - Vol 27 - Vol 27 - Vol 27 - Vol 27 - Vol 27 - Vol 27 - Vol 27 - Vol 166 - Vol 166 - Vol 166 - Vol 166 - Vol 166 - Vol 166 - Vol 166 - Vol 227 - Vol 236 - Vol 236 - Vol 236 - Vol 236 - Vol 236 - Vol 236 - Vol 236 - Vol 236 - Vol 236 - Vol 387 - Vol 387 - Vol 387 - Vol 387 - Vol 387 - Vol 387 - Vol 387 - Vol 387 - Vol 387 - Vol 387 - Vol 268 - Vol 268 - Vol 268	2502,93 m		502,24 m²	1 unité(s)

Ref prél.	Composant	Matériau	Localisation	Mesurage lineaire	Mesurage hauteur	Mesurage surface	Mesurage unité(s)
			D1 - R+1				
			- Vol 268 - Vol 268 - Vol 268 - Vol 268 - Vol 268 - Vol 249 - Vol 249 - Vol 249 - Vol 250 - Vol 250 - Vol 250 - Vol 149 - Vol 149 - Vol 149 - Vol 149 - Vol 149 - Vol 119 - Vol 119 - Vol 119 - Vol 119 - 1273 - Vol 88 - Vol 88 - Vol 88 - Vol 88 - Vol 88 - Vol 88 - Vol 88 - Vol 88 - Vol 88 - Vol 88 - Vol 88 - Vol 88 - Vol 226 - GT 060 - GT 059 - GT 059 - GT 058 - GT 116 - GT 113 - GT 110 - GT 108 - GT 111 - GT 117 - GT 118 - GT 105 - GT 100 - GT 099 - GT 096 - GT 102 - GT 097 - GT 094				

Ref prél.	Composant	Matériau	Localisation	Mesurage lineaire	Mesurage hauteur	Mesurage surface	Mesurage unité(s)
			D1 - R+1				
002ER061235-1 n°70	Conduit air	Matériau / Matériau - Fibreux Souple / Effritable - Marron Gris / Gris	Vol 24 (W.C) - Vol 119 - Vol 460 - Vol 460 - Vol 460 - Vol 460 - Vol 459 - Vol 458 - Vol 457 - GT 107 - GT 106 - GT 103 - GT 102 - GT 097 - GT 094 - Vol 88 - Vol 149 - Vol 149 - Vol 149 - Vol 149 - Vol 149 - Vol 149 - Vol 149 - Vol 149 - Vol 119 - Vol 119 - Vol 119 - Vol 119 - Vol 67 - Vol 249 - Vol 249 - Vol 249 - Vol 249 - Vol 249 - Vol 249 - Vol 249 - Vol 250 - Vol 250 - Vol 250 - Vol 250 - Vol 250 - Vol 250 - Vol	350,02 m		31,81 m²	1 unité(s)

Ref prél.	Composant	Matériau	Localisation	Mesurage lineaire	Mesurage hauteur	Mesurage surface	Mesurage unité(s)
			D1 - R+1				
			250 - Vol 250				
			- Vol 250 - Vol				
			250 - Vol 250				
			- Vol 250 - Vol				
			268 - Vol 268				
			- Vol 268 - Vol				
			268 - Vol 268				
			- Vol 268 - Vol				
			268 - Vol 268				
			- Vol 268 - Vol				
			268 - Vol 268				
			- Vol 268 - Vol				
			268 - Vol 268				
			- Vol 268 - Vol				
			268 - Vol 268				
			- Vol 268 - Vol				
			387 - Vol 387				
			- Vol 387 - Vol				
			387 - Vol 387				
			- Vol 387 - Vol				
			387 - Vol 387				
			- Vol 387 - Vol				
			387 - Vol 387				
			- Vol 387 - Vol				
			387 - Vol 236				
			- Vol 236 - Vol				
			236 - Vol 236				
			- Vol 236 - Vol				
			236 - Vol 236				
			- Vol 236 - Vol				
			236 - Vol 236				
			- Vol 236 - Vol				
			236 - Vol 236				
			- Vol 236 - Vol				
			236 - Vol 236				
			- Vol 236 - Vol				
			236 - Vol 236				
			- Vol 236 - Vol				
			236 - Vol 236				
			- Vol 236 - Vol				
			236 - Vol 236				
			- Vol 166 - Vol				
			166 - Vol 166				
			- Vol 166 - Vol				
			166 - Vol 166				
			- Vol 166 - Vol				
			166 - Vol 166				
			- Vol 166 - Vol				
			166 - Vol 166				
			- Vol 166 - Vol				
			166 - Vol 166				
			- Vol 166 - Vol				
			166 - Vol 166				
			- Vol 166 - Vol				
			166 - Vol 27 -				
			Vol 27 - Vol				
			27 - Vol 27 -				
			Vol 27 - Vol				
			27 - Vol 27 -				
			Vol 27 - Vol				

Ref prél.	Composant	Matériau	Localisation	Mesurage lineaire	Mesurage hauteur	Mesurage surface	Mesurage unité(s)
			D1 - R+1				
			27 - Vol 309 - Vol 309				
P162	Porte de placard	Tampon / Matériau - Bitumineux / Souple Fibreux - Noir / Marron	1109 - 1111 - 1112 - 1110	4,27 m			
S1013	Faux plafonds	Film réfléchissant	1170	1381,89 m		1159,02 m²	
S1024	Murs et cloisons	Tresse	Vol 309	,77 m		17,49 m²	
P330	Evier	Matériau - Effritable - Marron	1486 I	2,31 m		,29 m²	
P354	Revêtement de mur	Peinture / Joint / Colle / Ciment - Effritable / Effritable / Effritable / Effritable - Blanc / Blanc / Beige / Gris	1613C	,64 m			
S1148	Murs et cloisons	Tresse	Vol 387	1,55 m			

Ref prél.	Composant	Matériau	Localisation	Mesurage lineaire	Mesurage hauteur	Mesurage surface	Mesurage unité(s)
			D1 - R+1				
S1149	Porte coupe-feu	Isolant cartonné fibreux	Vol 386	20,22 m			
P394	Porte de placard	Matériau / Tampon - Souple Fibreux / Bitumineux - Marron / Noir	1154	,75 m			
P404	Porte de placard	Matériau / Tampon - Souple Fibreux / Bitumineux - Marron / Noir	1158	,95 m			
P452	Conduit fluide non identifié	Peinture / Toile / Matériau - Effritable / Souple Fibreux / Bitumineux - Blanc / Blanc / Noir	GH9	2,18 m		,29 m²	
S1683	Menuiseries	Mastic résineux bleu	Vol 473 (Extérieur 2)	61,61 m			

ANNEXE : PLANS DE REPÉRAGE DES MPCA

Ref.	Plans	Titre du plan
	D1 - R+1	D1 - R+1 - Plan de repérage - Actions menées
	D1 - R+1	D1 - R+1 - Réalisé le 23/03/2022 1 - Actions menées
	D1 - R+1	D1 - R+1 - Réalisé le 23/03/2022 2 - Actions menées
	D1 - R+1	D1 - R+1 - Réalisé le 23/03/2022 3 - Actions menées
	D1 - R+1	D1 - R+1 - Bloc 1 - Actions menées
	D1 - R+1	D1 - R+1 - Bloc 1 - MPCA Toutes catégories confondues
	D1 - R+1	D1 - R+1 - Bloc 1 - MPCA Façades
	D1 - R+1	D1 - R+1 - Bloc 1 - MPCA Parois verticales intérieures et enduits
	D1 - R+1	D1 - R+1 - Bloc 1 - MPCA Plafond et faux-plafonds
	D1 - R+1	D1 - R+1 - Bloc 1 - MPCA Conduits, canalisations et équipements
	D1 - R+1	D1 - R+1 - Bloc 1 - MPCA Equipements divers et accessoires
	D1 - R+1	D1 - R+1 - Bloc 2 - Actions menées
	D1 - R+1	D1 - R+1 - Bloc 2 - MPCA Toutes catégories confondues
	D1 - R+1	D1 - R+1 - Bloc 2 - MPCA Façades
	D1 - R+1	D1 - R+1 - Bloc 2 - MPCA Plafond et faux-plafonds
	D1 - R+1	D1 - R+1 - Bloc 2 - MPCA Conduits, canalisations et équipements
	D1 - R+1	D1 - R+1 - Bloc 2 - MPCA Equipements divers et accessoires
	D1 - R+1	D1 - R+1 - Bloc 3 - Actions menées
	D1 - R+1	D1 - R+1 - Bloc 3 - MPCA Toutes catégories confondues
	D1 - R+1	D1 - R+1 - Bloc 3 - MPCA Façades
	D1 - R+1	D1 - R+1 - Bloc 3 - MPCA Plafond et faux-plafonds
	D1 - R+1	D1 - R+1 - Bloc 3 - MPCA Conduits, canalisations et équipements
	D1 - R+1	D1 - R+1 - Bloc 3 - MPCA Equipements divers et accessoires
	D1 - R+1	D1 - R+1 - Bloc 4 - Actions menées
	D1 - R+1	D1 - R+1 - Bloc 4 - MPCA Toutes catégories confondues
	D1 - R+1	D1 - R+1 - Bloc 4 - MPCA Façades
	D1 - R+1	D1 - R+1 - Bloc 4 - MPCA Plafond et faux-plafonds
	D1 - R+1	D1 - R+1 - Bloc 4 - MPCA Conduits, canalisations et équipements
	D1 - R+1	D1 - R+1 - Bloc 5 - Actions menées
	D1 - R+1	D1 - R+1 - Bloc 5 - MPCA Toutes catégories confondues
	D1 - R+1	D1 - R+1 - Bloc 5 - MPCA Façades
	D1 - R+1	D1 - R+1 - Bloc 5 - MPCA Parois verticales intérieures et enduits
	D1 - R+1	D1 - R+1 - Bloc 5 - MPCA Plafond et faux-plafonds
	D1 - R+1	D1 - R+1 - Bloc 5 - MPCA Revêtement de mur
	D1 - R+1	D1 - R+1 - Bloc 5 - MPCA Conduits, canalisations et équipements
	D1 - R+1	D1 - R+1 - Réalisé le 23/03/2022 8.1 - Actions menées
	D1 - R+1	D1 - R+1 - Bloc 6 - Actions menées
	D1 - R+1	D1 - R+1 - Bloc 6 - MPCA Toutes catégories confondues
	D1 - R+1	D1 - R+1 - Bloc 6 - MPCA Façades
	D1 - R+1	D1 - R+1 - Bloc 6 - MPCA Parois verticales intérieures et enduits
	D1 - R+1	D1 - R+1 - Bloc 6 - MPCA Plafond et faux-plafonds
	D1 - R+1	D1 - R+1 - Bloc 6 - MPCA Conduits, canalisations et équipements
	D1 - R+1	D1 - R+1 - Bloc 6 - MPCA Equipements divers et accessoires
	D1 - R+1	D1 - R+1 - Réalisé le 23/03/2022 9.1 - Actions menées
	D1 - R+1	D1 - R+1 - Réalisé le 23/03/2022 9.1 - MPCA Toutes catégories confondues

	D1 - R+1	D1 - R+1 - Réalisé le 23/03/2022 9.1 - MPCA Conduits, canalisations et équipements
	D1 - R+1	D1 - R+1 - Bloc 7 - Actions menées
	D1 - R+1	D1 - R+1 - Bloc 7 - MPCA Toutes catégories confondues
	D1 - R+1	D1 - R+1 - Bloc 7 - MPCA Façades
	D1 - R+1	D1 - R+1 - Bloc 7 - MPCA Plafond et faux-plafonds
	D1 - R+1	D1 - R+1 - Bloc 7 - MPCA Conduits, canalisations et équipements
	D1 - R+1	D1 - R+1 - Réalisé le 23/03/2022 10.1 - Actions menées
	D1 - R+1	D1 - R+1 - Bloc 8 - Actions menées
	D1 - R+1	D1 - R+1 - Bloc 8 - MPCA Toutes catégories confondues
	D1 - R+1	D1 - R+1 - Bloc 8 - MPCA Façades
	D1 - R+1	D1 - R+1 - Bloc 8 - MPCA Parois verticales intérieures et enduits
	D1 - R+1	D1 - R+1 - Bloc 8 - MPCA Conduits, canalisations et équipements
	D1 - R+1	D1 - R+1 - Bloc 9 - Actions menées
	D1 - R+1	D1 - R+1 - Bloc 9 - MPCA Toutes catégories confondues
	D1 - R+1	D1 - R+1 - Bloc 9 - MPCA Façades
	D1 - R+1	D1 - R+1 - Bloc 9 - MPCA Parois verticales intérieures et enduits
	D1 - R+1	D1 - R+1 - Bloc 9 - MPCA Plafond et faux-plafonds
	D1 - R+1	D1 - R+1 - Bloc 9 - MPCA Conduits, canalisations et équipements
	D1 - R+1	D1 - R+1 - Réalisé le 23/03/2022 12.1 - Actions menées
	D1 - R+1	D1 - R+1 - Réalisé le 23/03/2022 12.1 - MPCA Toutes catégories confondues
	D1 - R+1	D1 - R+1 - Réalisé le 23/03/2022 12.1 - MPCA Conduits, canalisations et équipements
	D1 - R+1	D1 - R+1 - Bloc 10 - Actions menées
	D1 - R+1	D1 - R+1 - Bloc 10 - MPCA Toutes catégories confondues
	D1 - R+1	D1 - R+1 - Bloc 10 - MPCA Façades
	D1 - R+1	D1 - R+1 - Bloc 10 - MPCA Parois verticales intérieures et enduits
	D1 - R+1	D1 - R+1 - Bloc 10 - MPCA Conduits, canalisations et équipements

D1 - R+1 - PLAN DE REPÉRAGE - ACTIONS MENÉES

Référence:
002ER061235-2

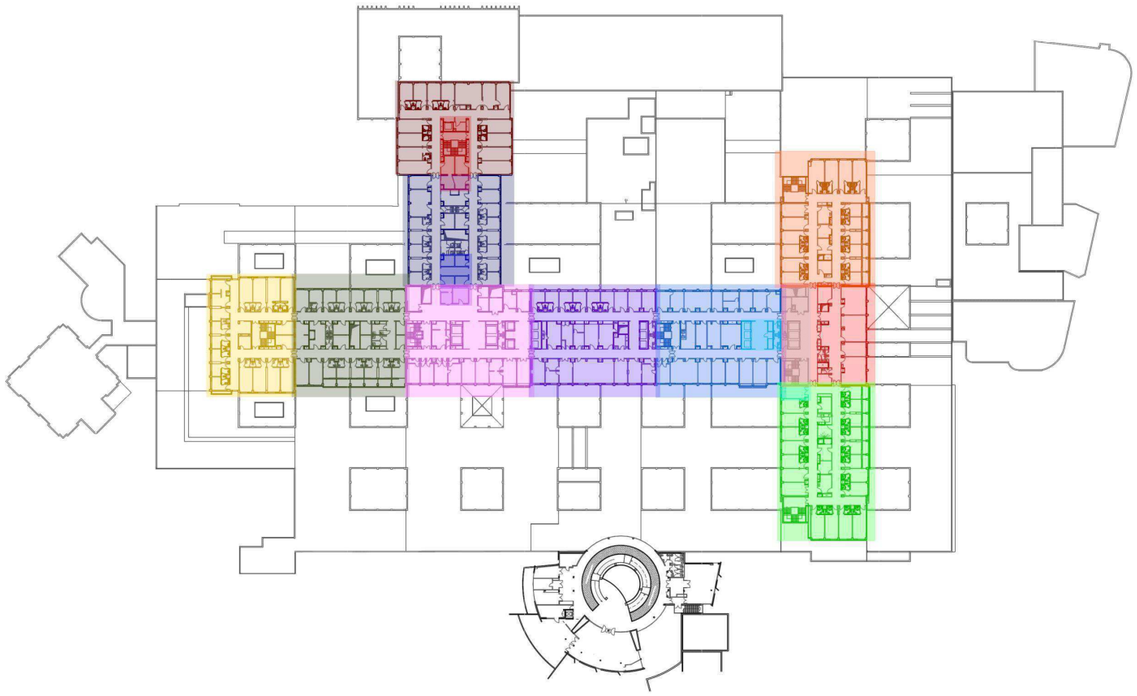

Légende			
			Réalisé le 23/03/2022 1
			Réalisé le 23/03/2022 2
			Réalisé le 23/03/2022 3
			Bloc 1
			Bloc 2
			Bloc 3
			Bloc 4
			Bloc 5
			Bloc 6
			Bloc 7
			Bloc 8
			Bloc 9
			Bloc 10

AC ENVIRONNEMENT
DIAGNOSTICS IMMOBILIERS

Adresse du bien	Désignation	Date intervention	Technicien intervenant
2 Av. Martin Luther King 87000 LIMOGES	DUPUYTREN 1 _ 1er Etage	25/03/2024	CRASSAT THIBAUT

D1 - R+1 - RÉALISÉ LE 23/03/2022 1 - ACTIONS MENÉES

Référence:
002ER061235-2

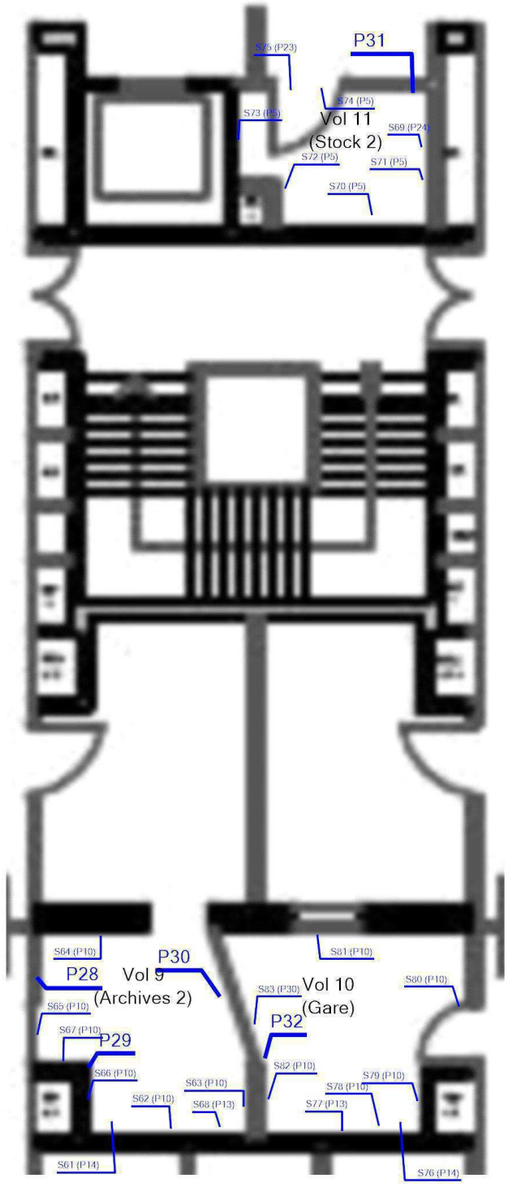

Plan de situation

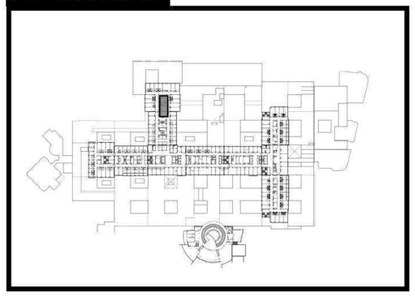

Légende	
P	Localisation dun prélèvement négatif
S	Localisation dun sondage négatif

	Adresse du bien	Désignation	Date intervention	Technicien intervenant
AC ENVIRONNEMENT DIAGNOSTICS IMMOBILIERS	2 Av. Martin Luther King 87000 LIMOGES	DUPUYTREN 1 _ 1er Etage	25/03/2024	CRASSAT THIBAUT

D1 - R+1 - RÉALISÉ LE 23/03/2022 2 - ACTIONS MENÉES

Référence:
002ER061235-2

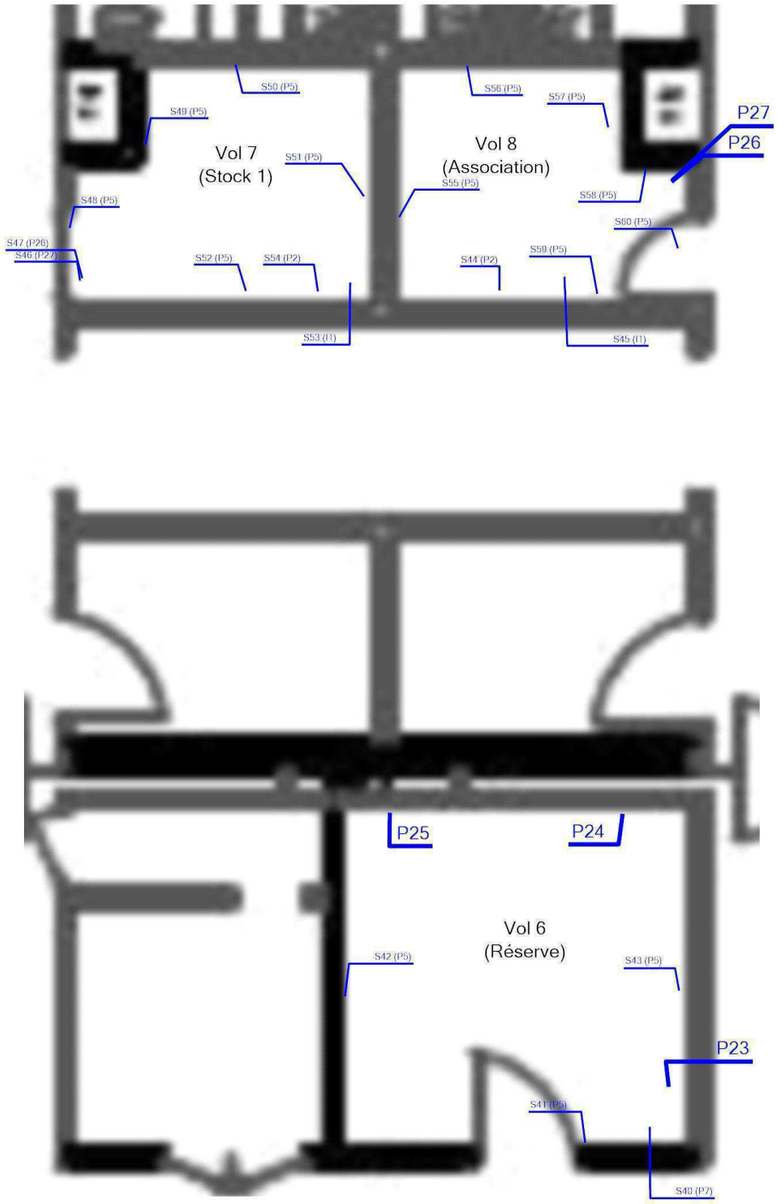

Plan de situation

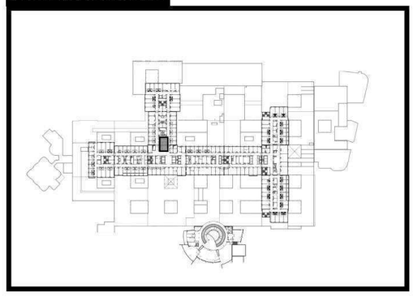

Légende	
P	Localisation dun prélèvement négatif
S	Localisation dun sondage négatif

	Adresse du bien	Désignation	Date intervention	Technicien intervenant
AC ENVIRONNEMENT DIAGNOSTICS IMMOBILIERS	2 Av. Martin Luther King 87000 LIMOGES	DUPUYTREN 1 _ 1er Etage	25/03/2024	CRASSAT THIBAUT

D1 - R+1 - RÉALISÉ LE 23/03/2022 3 - ACTIONS MENÉES

Référence:
002ER061235-2

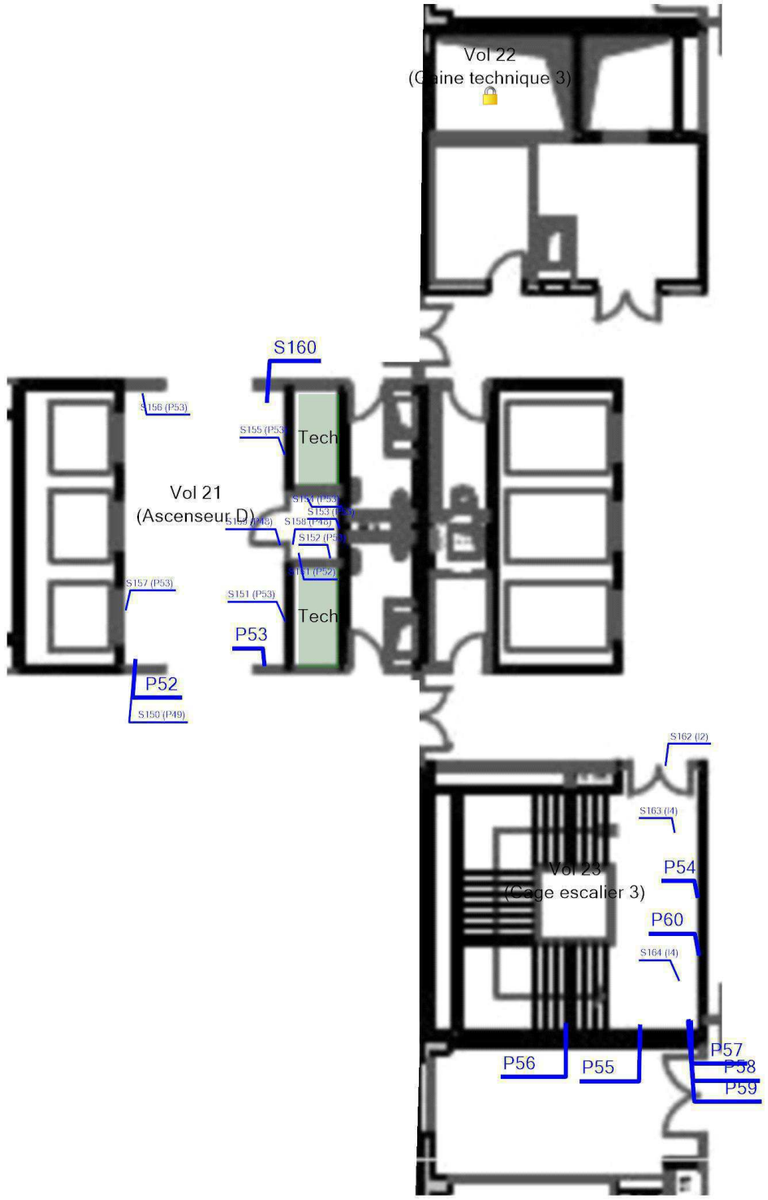

Plan de situation

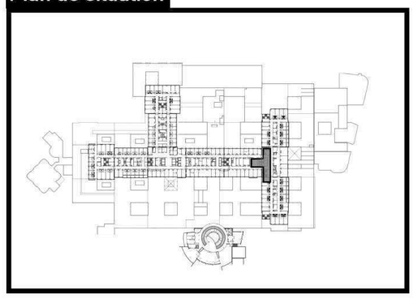

Légende

P	Localisation dun prélèvement négatif
S	Localisation dun sondage négatif
	Tech
	Volume non visité

Adresse du bien	Désignation	Date intervention	Technicien intervenant
2 Av. Martin Luther King 87000 LIMOGES	DUPUYTREN 1 _ 1er Etage	25/03/2024	CRASSAT THIBAUT

D1 - R+1 - BLOC 1 - ACTIONS MENÉES

Référence:
002ER061235-2

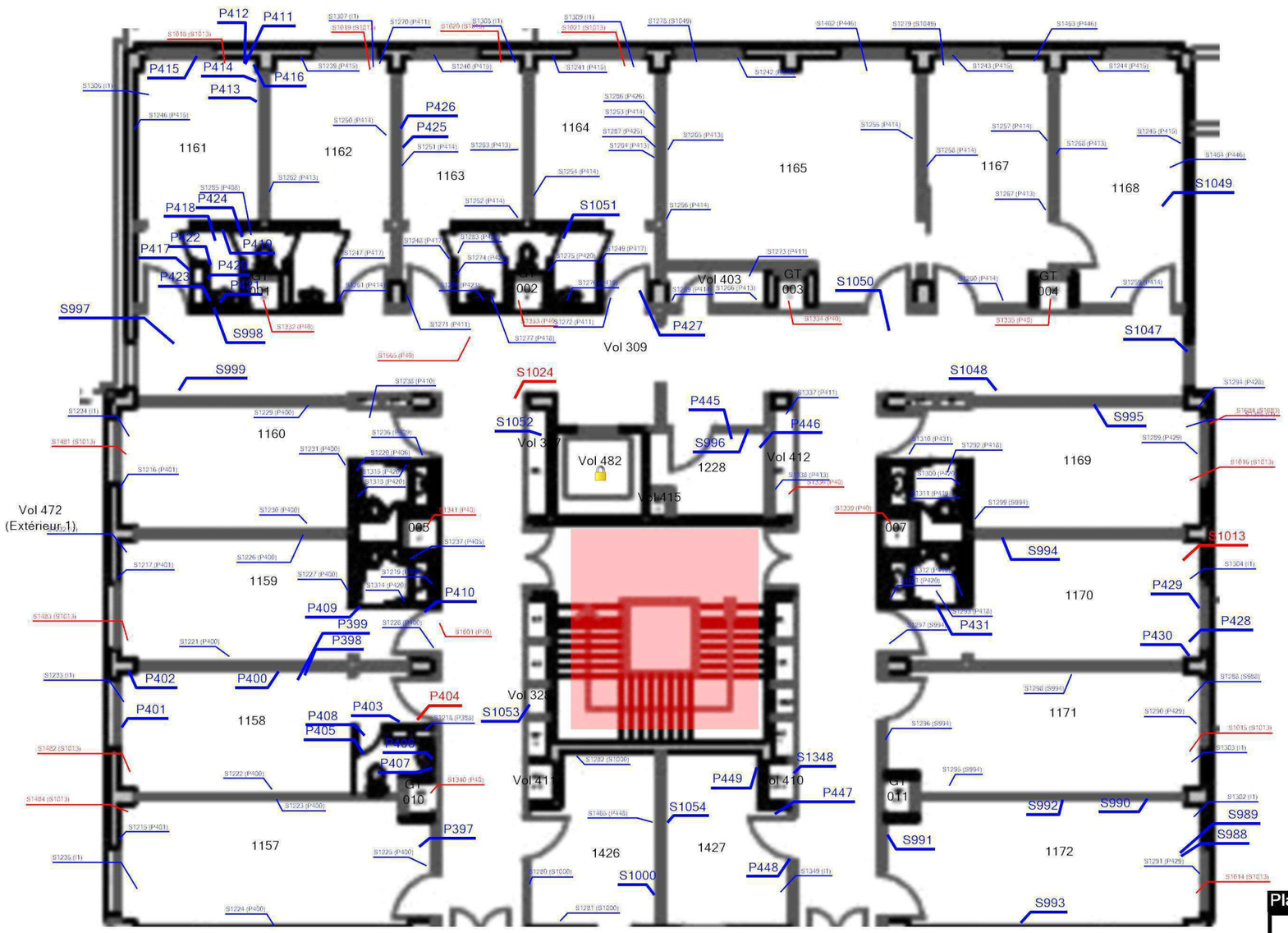

Plan de situation

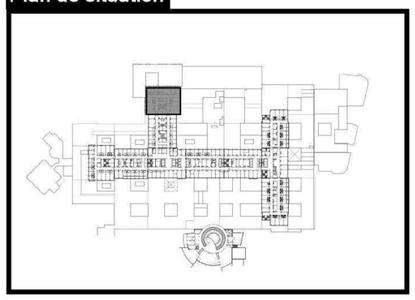

Légende

P	Localisation dun prélèvement positif
P	Localisation dun prélèvement négatif
S	Localisation dun sondage négatif
S	Localisation dun sondage positif
	Voir rapport ACE 002ER191763
	Volume non visité

Adresse du bien	Désignation	Date intervention	Technicien intervenant
2 Av. Martin Luther King 87000 LIMOGES	DUPUYTREN 1 _ 1er Etage	25/03/2024	CRASSAT THIBAUT

AC ENVIRONNEMENT
DIAGNOSTICS IMMOBILIERS

AC Environnement, 64 Rue Clément Ader 42153 RIORGES, SIRET : 44135591400298 TVA Intracommunautaire : FR03441355914 APE : 7120B Assurée par : HDI Global SE 76208471-30015 Tel : 0800400100 Fax : 04 77 44 92 48

D1 - R+1 - BLOC 1 - MPCA TOUTES CATÉGORIES CONFONDUES

Référence:
002ER061235-2

Plan de situation

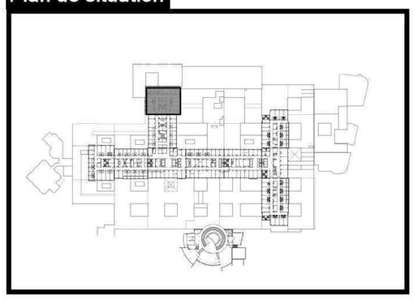

Légende	
	S1024: Tresse
	P40 : joint entre élément
	S1013: Film réfléchissant
	S1683: Mastic résineux bleu
	P70 : manchon film réfléchissant en passage de murs
	P404 : Tampon bitumineux derrière porte de placard (type KZ)

AC ENVIRONNEMENT
DIAGNOSTICS IMMOBILIERS

Adresse du bien	Désignation	Date intervention	Technicien intervenant
2 Av. Martin Luther King 87000 LIMOGES	DUPUYTREN 1 _ 1er Etage	25/03/2024	CRASSAT THIBAUT

D1 - R+1 - BLOC 1 - MPCA FAÇADES

Référence:
002ER061235-2

Plan de situation

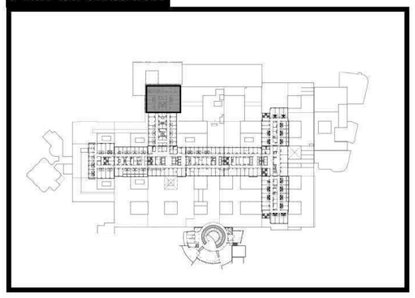

Légende	
	S1683: Mastic résineux bleu

AC ENVIRONNEMENT
DIAGNOSTICS IMMOBILIERS

Adresse du bien	Désignation	Date intervention	Technicien intervenant
2 Av. Martin Luther King 87000 LIMOGES	DUPUYTREN 1 _ 1er Etage	25/03/2024	CRASSAT THIBAUT

D1 - R+1 - BLOC 1 - MPCA PAROIS VERTICALES INTÉRIEURES ET ENDUITS

Référence:
002ER061235-2

Plan de situation

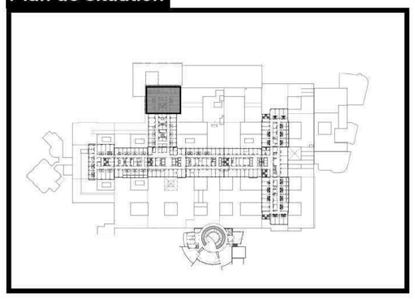

Légende	
	S1024: Tresse

Adresse du bien	Désignation	Date intervention	Technicien intervenant
2 Av. Martin Luther King 87000 LIMOGES	DUPUYTREN 1 _ 1er Etage	25/03/2024	CRASSAT THIBAUT

D1 - R+1 - BLOC 1 - MPCA PLAFOND ET FAUX-PLAFONDS

Référence:
002ER061235-2

Plan de situation

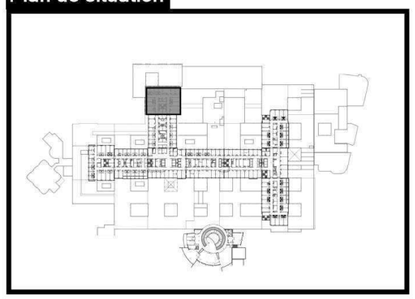

Légende

	S1013: Film réfléchissant

Adresse du bien	Désignation	Date intervention	Technicien intervenant
2 Av. Martin Luther King 87000 LIMOGES	DUPUYTREN 1 _ 1er Etage	25/03/2024	CRASSAT THIBAUT

D1 - R+1 - BLOC 1 - MPCA CONDUITS, CANALISATIONS ET ÉQUIPEMENTS

Référence:
002ER061235-2

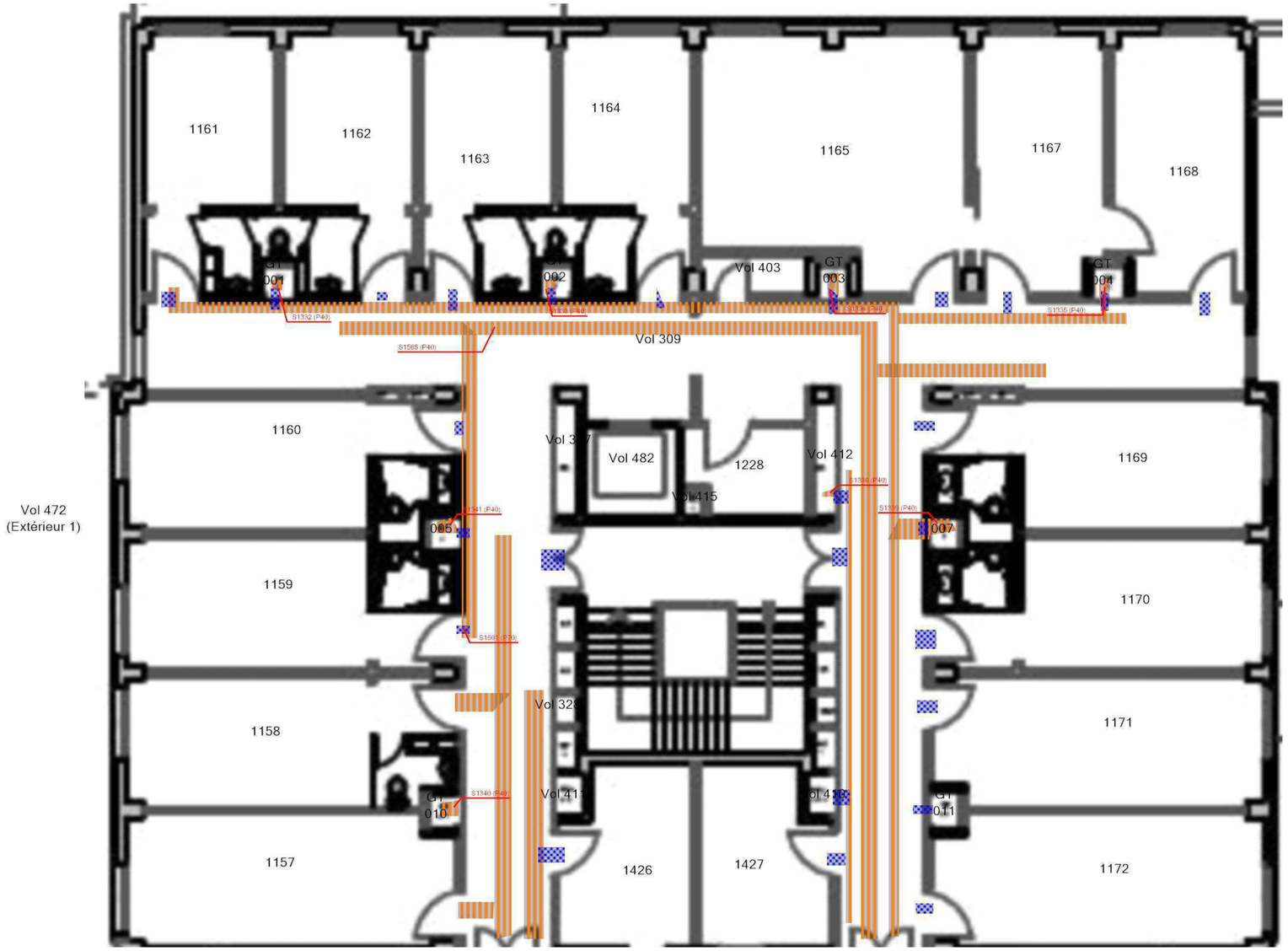

Plan de situation

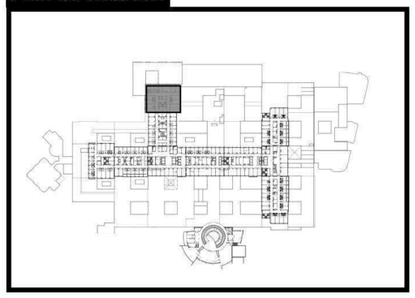

Légende	
	P40 : joint entre élément
	P70 : manchon film réfléchissant en passage de murs

Adresse du bien	Désignation	Date intervention	Technicien intervenant
2 Av. Martin Luther King 87000 LIMOGES	DUPUYTREN 1 _ 1er Etage	25/03/2024	CRASSAT THIBAUT

D1 - R+1 - BLOC 1 - MPCA EQUIPEMENTS DIVERS ET ACCESSOIRES

Référence:
002ER061235-2

Plan de situation

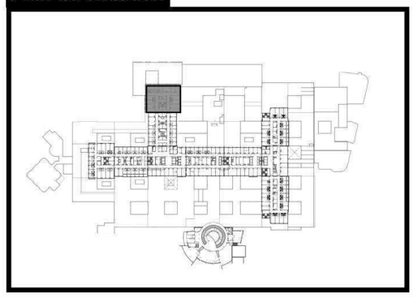

Légende	
	P404 : Tampon bitumineux derrière porte de placard (type KZ)

AC ENVIRONNEMENT
DIAGNOSTICS IMMOBILIERS

Adresse du bien	Désignation	Date intervention	Technicien intervenant
2 Av. Martin Luther King 87000 LIMOGES	DUPUYTREN 1 _ 1er Etage	25/03/2024	CRASSAT THIBAUT

D1 - R+1 - BLOC 2 - ACTIONS MENÉES

Référence:
002ER061235-2

Plan de situation

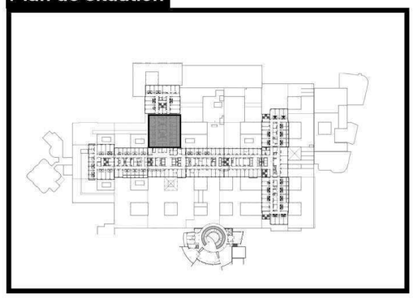

Légende

P	Localisation dun prélèvement positif
P	Localisation dun prélèvement négatif
S	Localisation dun sondage négatif
S	Localisation dun sondage positif
	Volume non visité

AC ENVIRONNEMENT
DIAGNOSTICS IMMOBILIERS

Adresse du bien	Désignation	Date intervention	Technicien intervenant
2 Av. Martin Luther King 87000 LIMOGES	DUPUYTREN 1 _ 1er Etage	25/03/2024	CRASSAT THIBAUT

D1 - R+1 - BLOC 2 - MPCA TOUTES CATÉGORIES CONFONDUES

Référence:
002ER061235-2

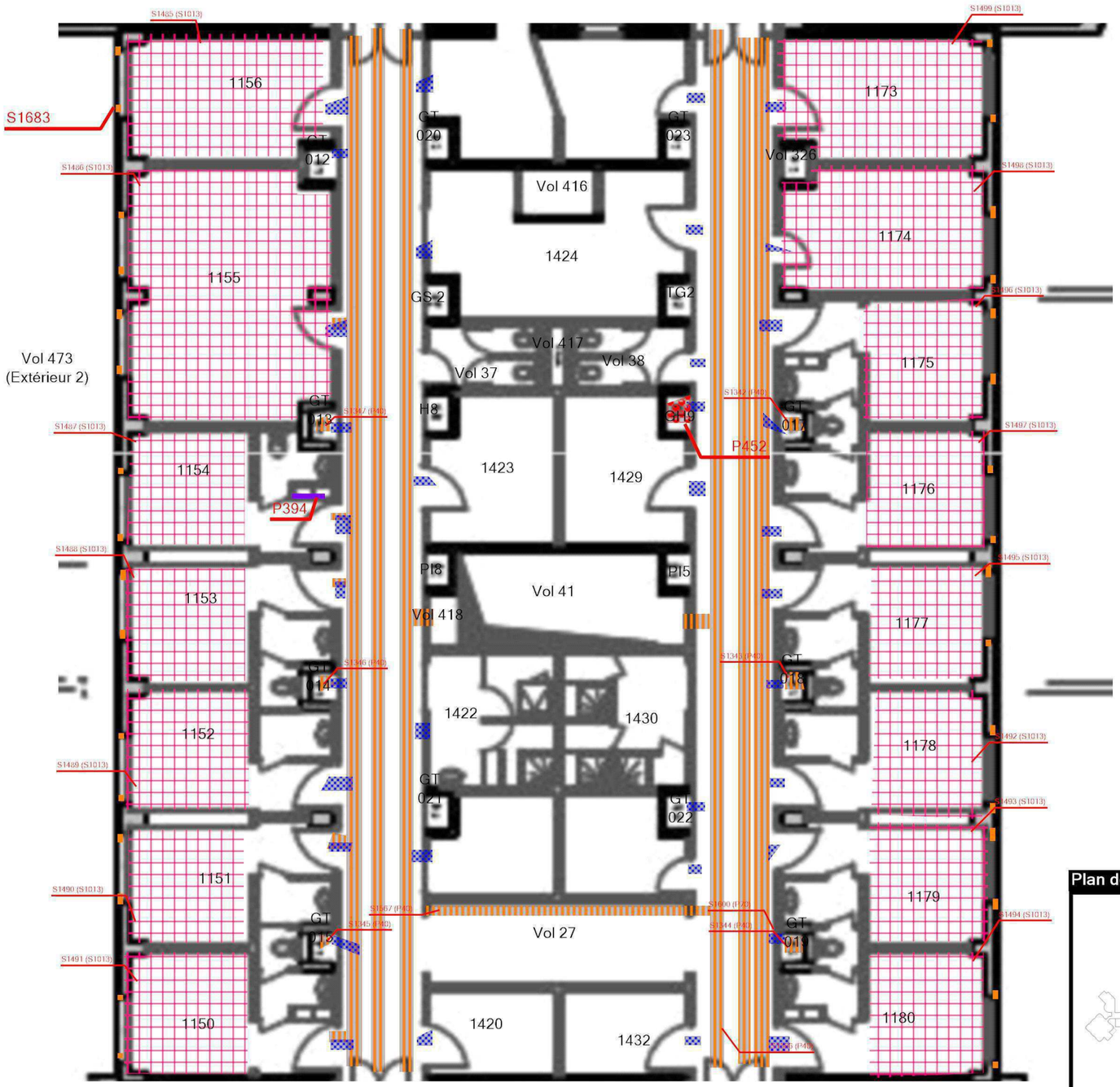

Plan de situation

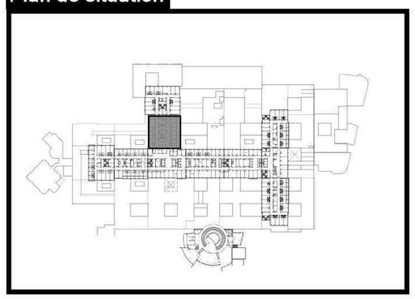

Légende

	P452 : Calorifugeage
	P394 : Tampon bitumineux derrière porte de placard (type KZ)
	P40 : joint entre élément
	S1013: Film réfléchissant
	S1683: Mastic résineux bleu
	P70 : manchon film réfléchissant en passage de murs

AC ENVIRONNEMENT
DIAGNOSTICS IMMOBILIERS

Adresse du bien	Désignation	Date intervention	Technicien intervenant
2 Av. Martin Luther King 87000 LIMOGES	DUPUYTREN 1 _ 1er Etage	25/03/2024	CRASSAT THIBAUT

D1 - R+1 - BLOC 2 - MPCA FAÇADES

Référence:
002ER061235-2

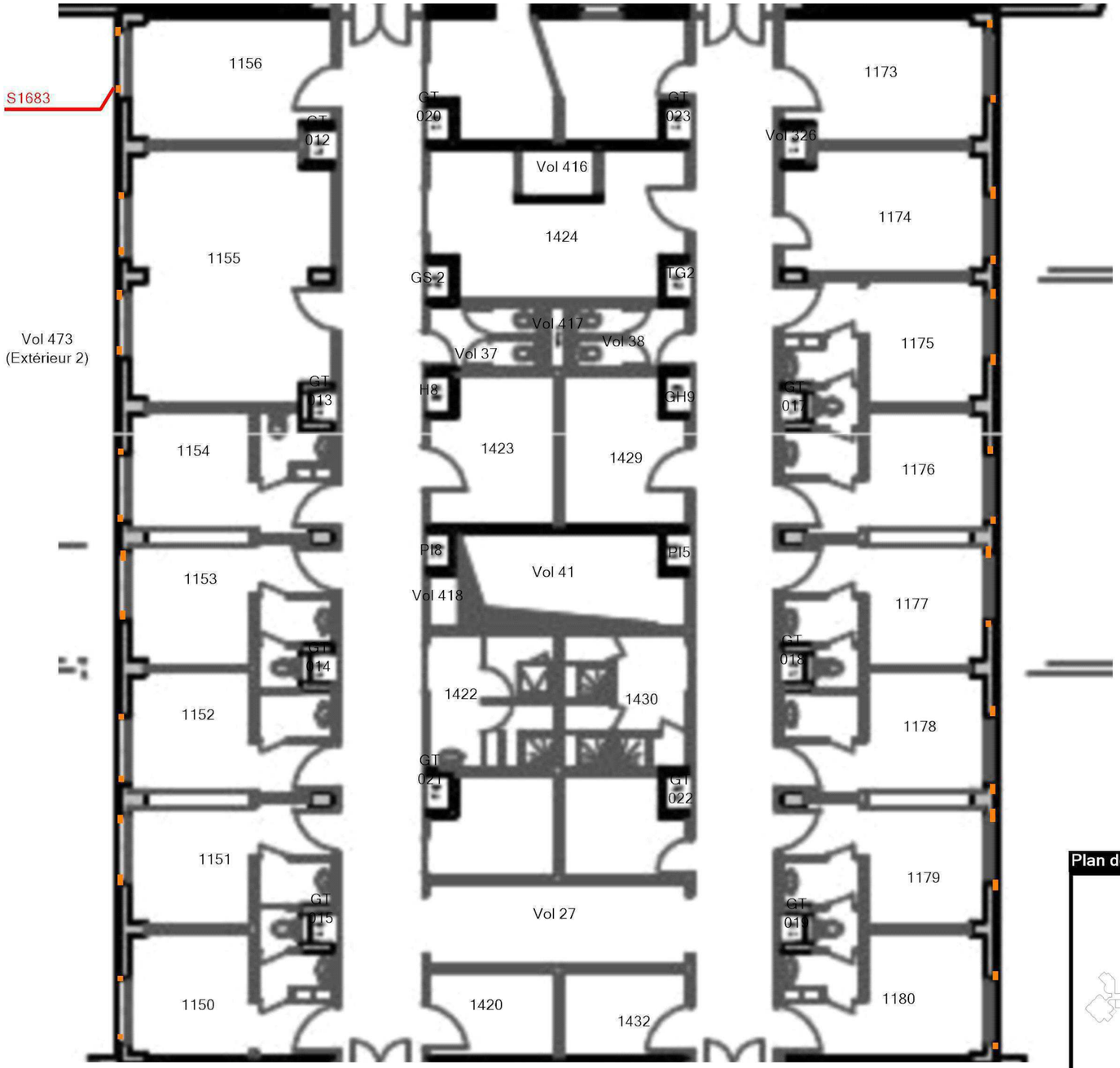

Plan de situation

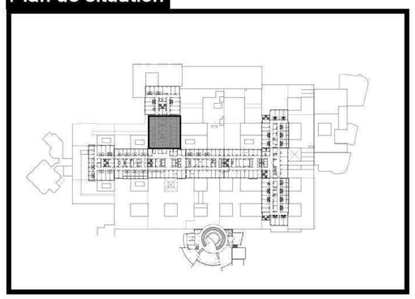

Légende

	S1683: Mastic résineux bleu

Adresse du bien	Désignation	Date intervention	Technicien intervenant
2 Av. Martin Luther King 87000 LIMOGES	DUPUYTREN 1 _ 1er Etage	25/03/2024	CRASSAT THIBAUT

AC ENVIRONNEMENT
DIAGNOSTICS IMMOBILIERS

AC Environnement, 64 Rue Clément Ader 42153 RIORGES, SIRET : 44135591400298 TVA Intracommunautaire : FR03441355914 APE : 7120B Assurée par : HDI Global SE 76208471-30015 Tel : 0800400100 Fax : 04 77 44 92 48

D1 - R+1 - BLOC 2 - MPCA PLAFOND ET FAUX-PLAFONDS

Référence:
002ER061235-2

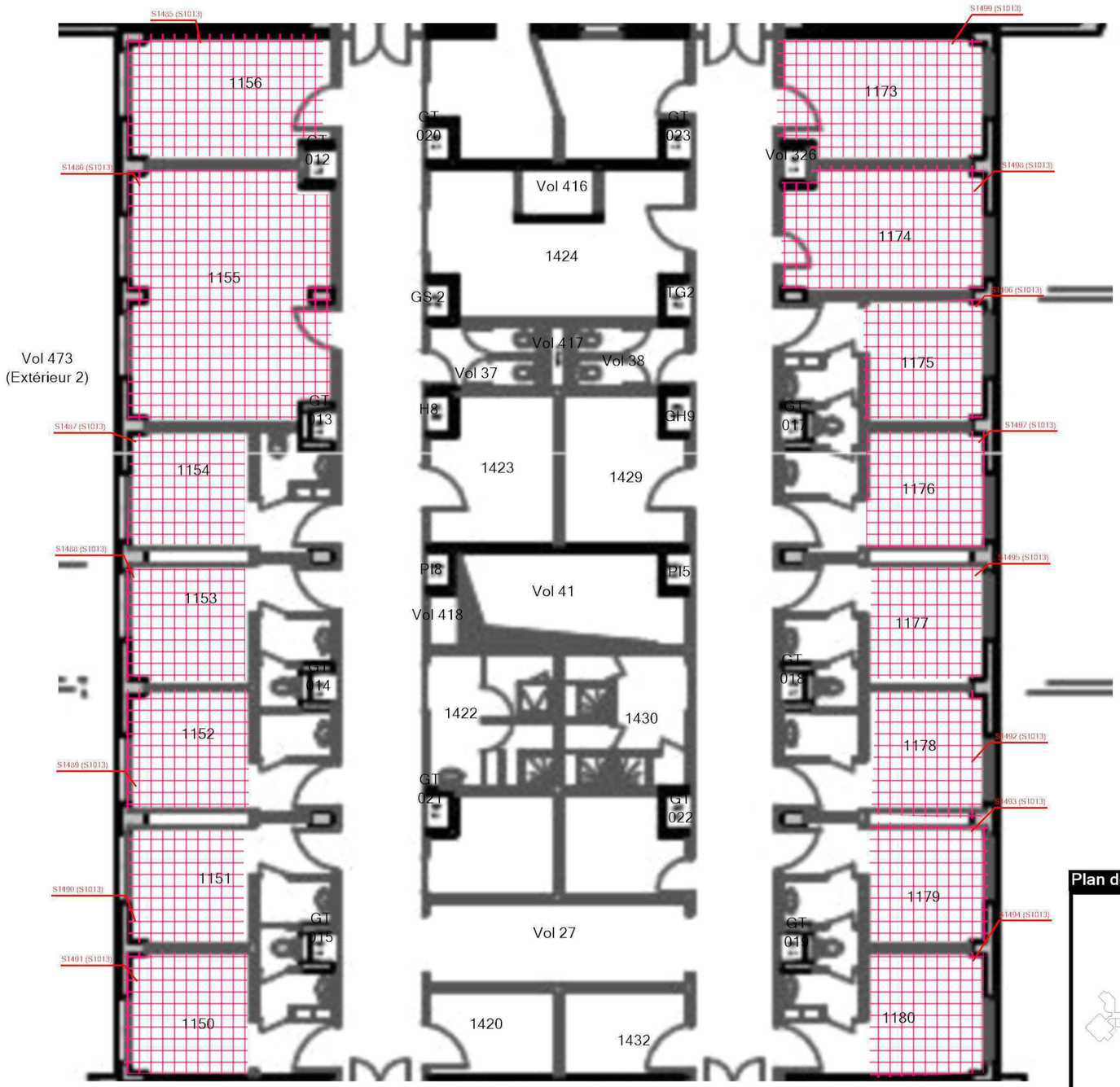

Plan de situation

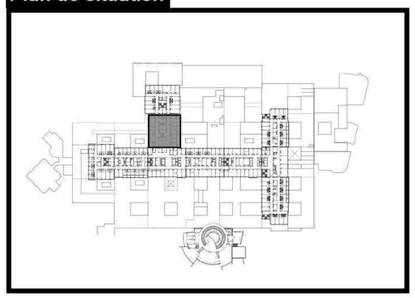

Légende

	S1013: Film réfléchissant

	Adresse du bien	Désignation	Date intervention	Technicien intervenant
AC ENVIRONNEMENT DIAGNOSTICS IMMOBILIERS	2 Av. Martin Luther King 87000 LIMOGES	DUPUYTREN 1 _ 1er Etage	25/03/2024	CRASSAT THIBAUT

D1 - R+1 - BLOC 2 - MPCA CONDUITS, CANALISATIONS ET ÉQUIPEMENTS

Référence:
002ER061235-2

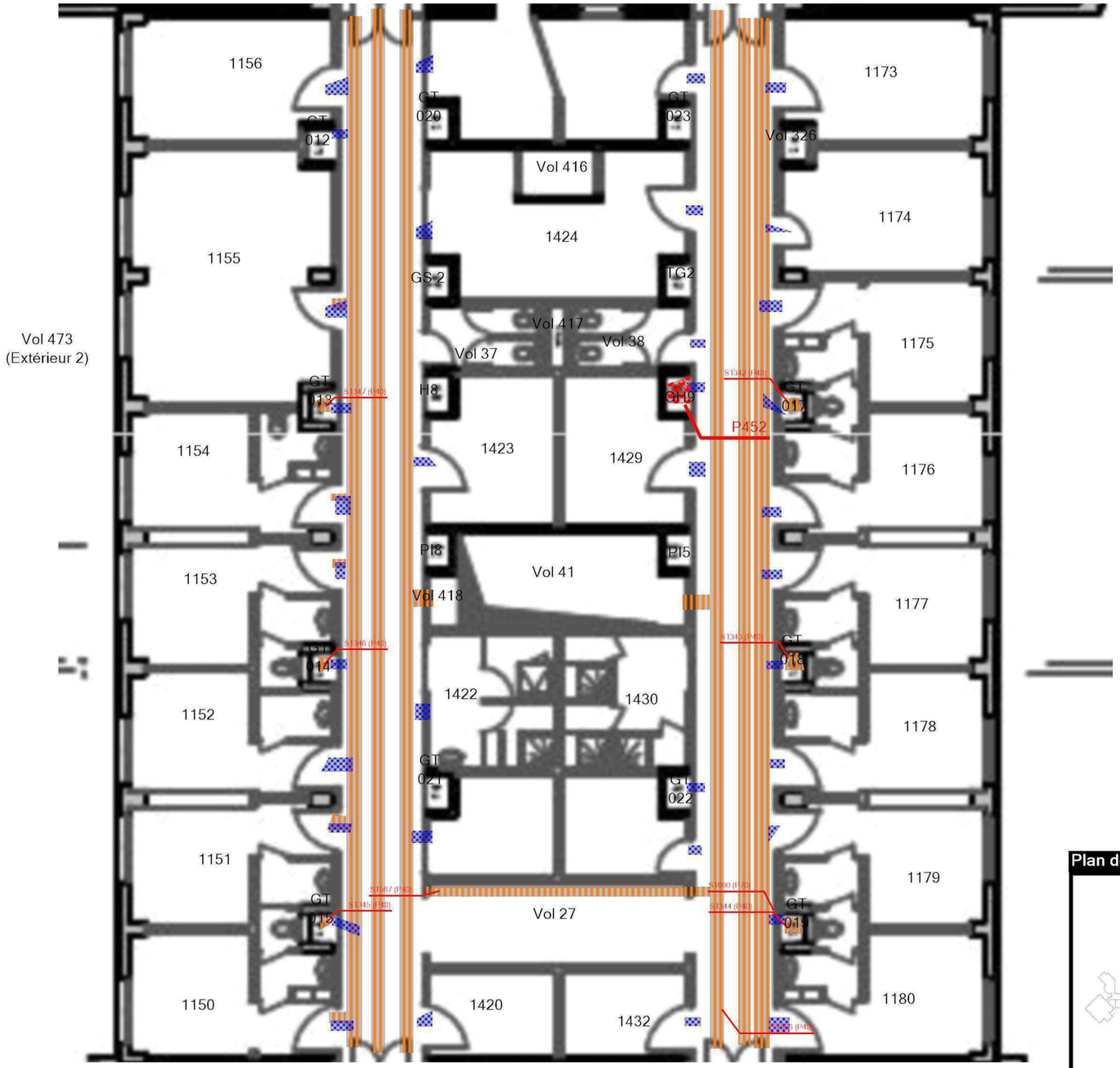

Plan de situation

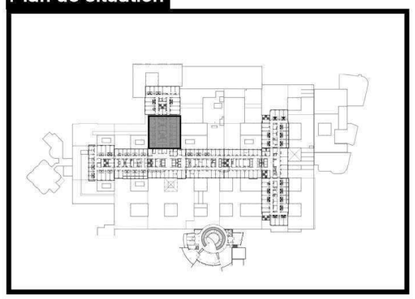

Légende

	P452 : Calorifugeage
	P40 : joint entre élément
	P70 : manchon film réfléchissant en passage de murs

	Adresse du bien	Désignation	Date intervention	Technicien intervenant
AC ENVIRONNEMENT DIAGNOSTICS IMMOBILIERS	2 Av. Martin Luther King 87000 LIMOGES	DUPUYTREN 1 _ 1er Etage	25/03/2024	CRASSAT THIBAUT

D1 - R+1 - BLOC 2 - MPCA EQUIPEMENTS DIVERS ET ACCESSOIRES

Référence:
002ER061235-2

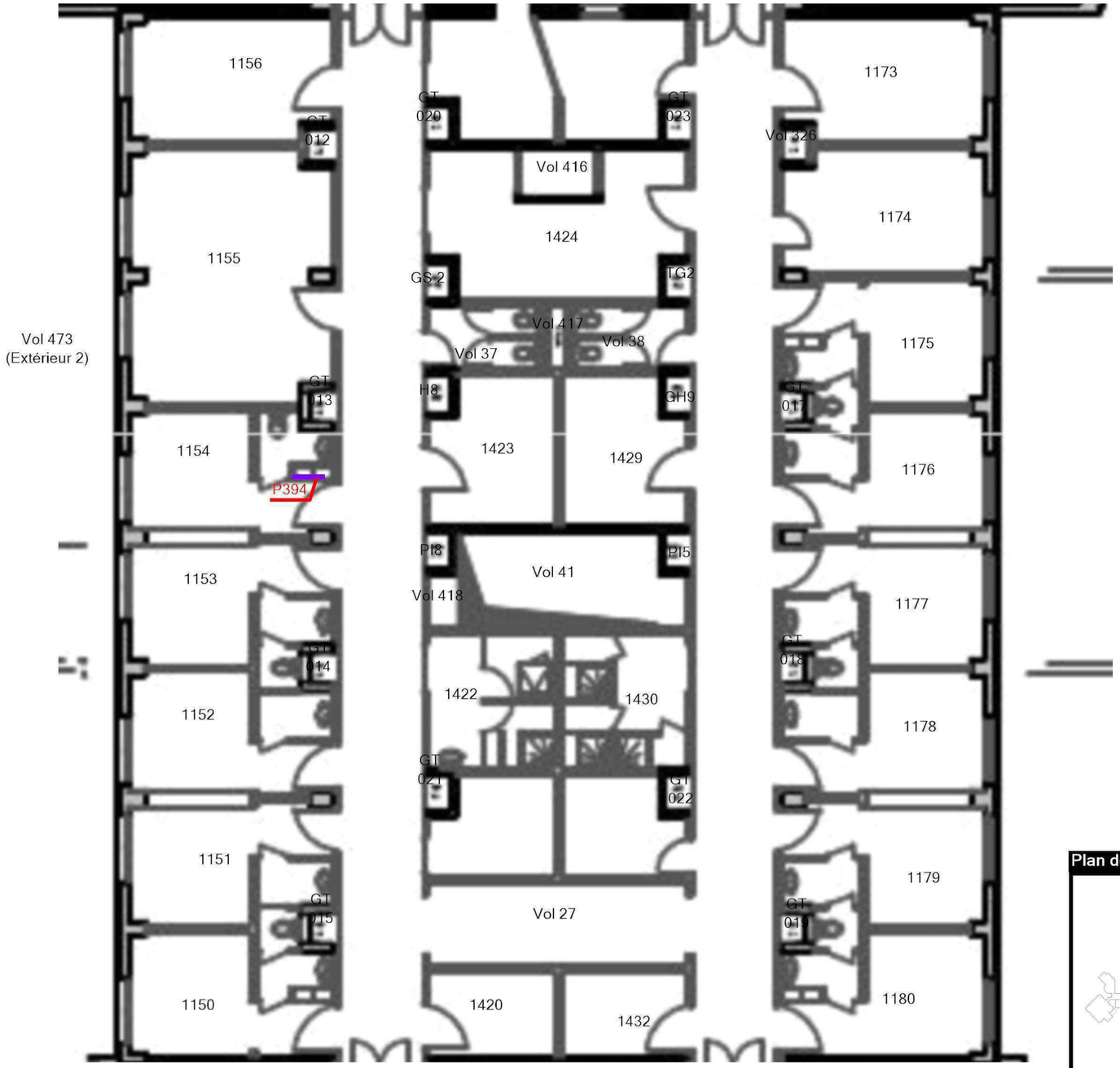

Plan de situation

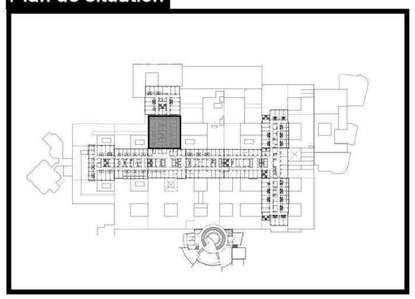

Légende

	P394 : Tampon bitumineux derrière porte de placard (type KZ)

AC ENVIRONNEMENT
DIAGNOSTICS IMMOBILIERS

Adresse du bien	Désignation	Date intervention	Technicien intervenant
2 Av. Martin Luther King 87000 LIMOGES	DUPUYTREN 1 _ 1er Etage	25/03/2024	CRASSAT THIBAUT

D1 - R+1 - BLOC 3 - ACTIONS MENÉES

Référence:
002ER061235-2

Plan de situation

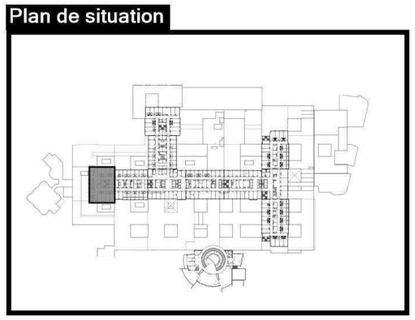

Légende

P	Localisation dun prélèvement positif
P	Localisation dun prélèvement négatif
S	Localisation dun sondage négatif
S	Localisation dun sondage positif
	Voir rapport ACE 002ER191763
	Volume non visité

AC ENVIRONNEMENT
DIAGNOSTICS IMMOBILIERS

Adresse du bien	Désignation	Date intervention	Technicien intervenant
2 Av. Martin Luther King 87000 LIMOGES	DUPUYTREN 1 _ 1er Etage	25/03/2024	CRASSAT THIBAUT

D1 - R+1 - BLOC 3 - MPCA TOUTES CATÉGORIES CONFONDUES

Référence:
002ER061235-2

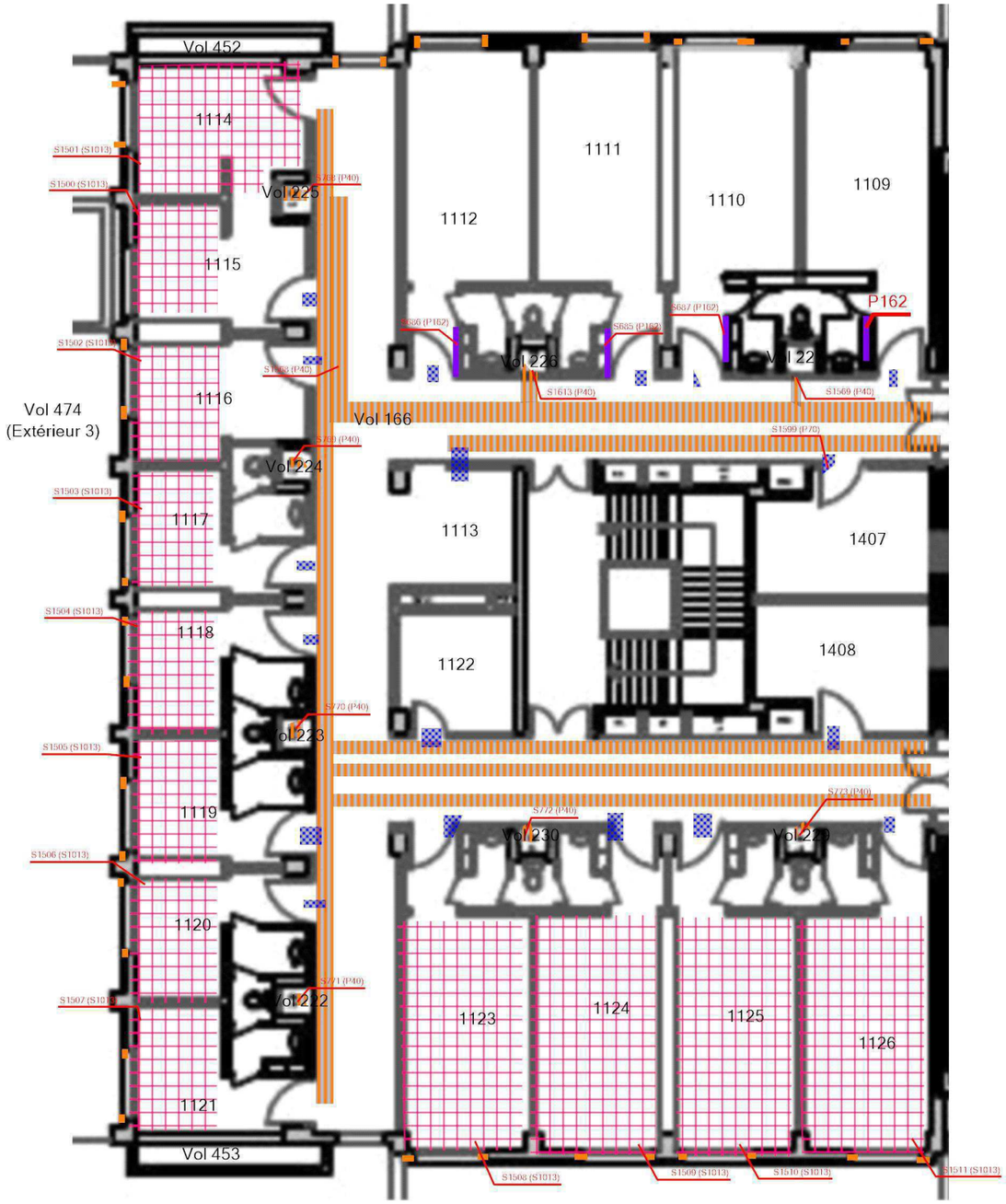

Plan de situation

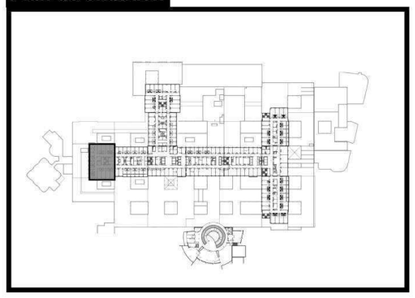

Légende

	P40 : joint entre élément
	S1013: Film réfléchissant
	S1683: Mastic résineux bleu
	P70 : manchon film réfléchissant en passage de murs
	P162 : Tampon bitumineux derrière porte de placard (type KZ)

Adresse du bien	Désignation	Date intervention	Technicien intervenant
2 Av. Martin Luther King 87000 LIMOGES	DUPUYTREN 1 _ 1er Etage	25/03/2024	CRASSAT THIBAUT

D1 - R+1 - BLOC 3 - MPCA FAÇADES

Référence:
002ER061235-2

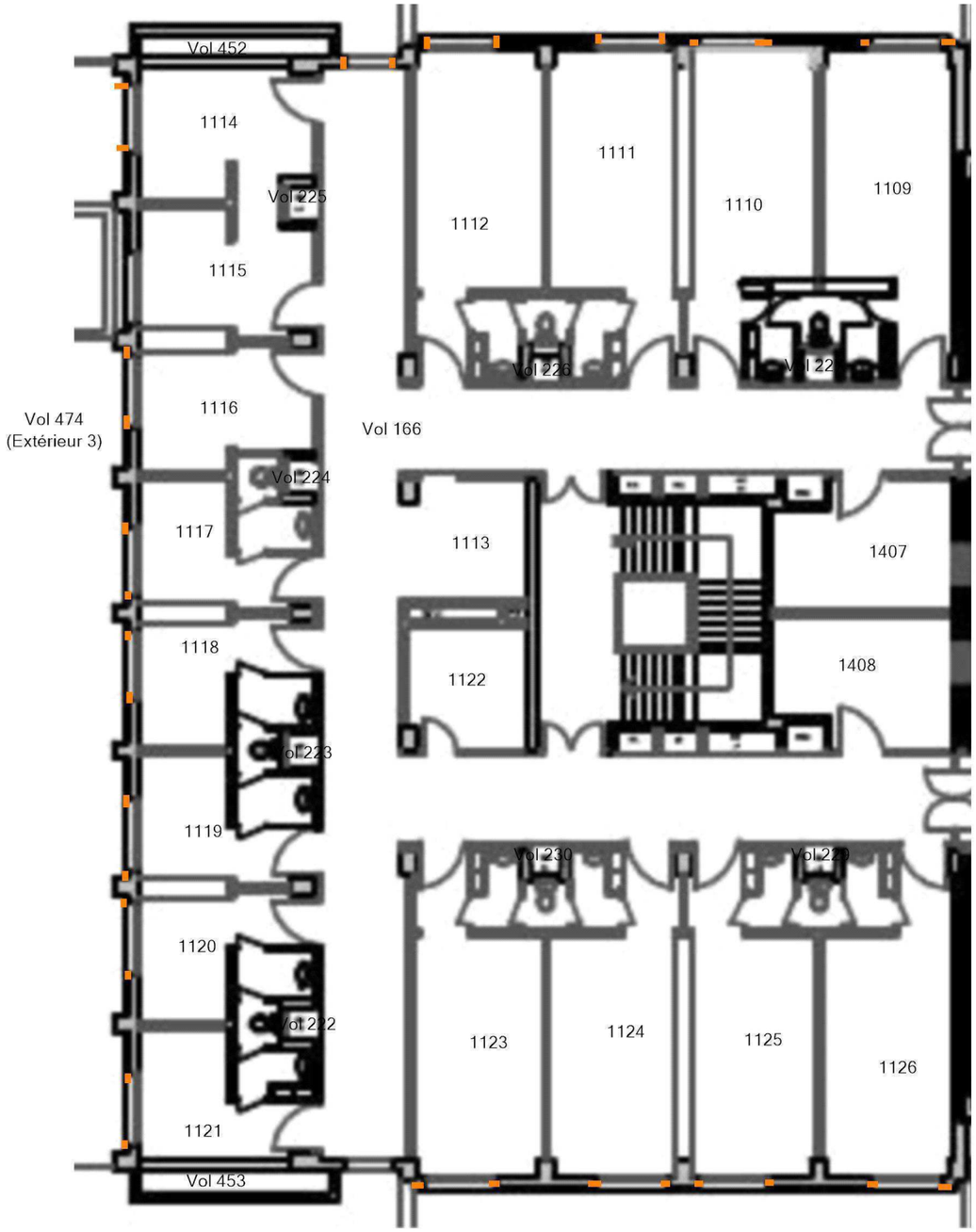

Plan de situation

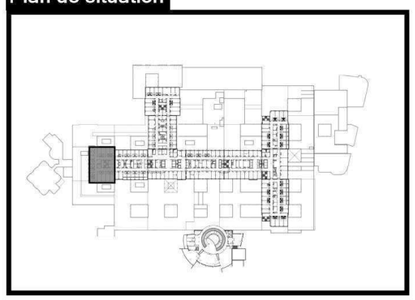

Légende	
	S1683: Mastic résineux bleu

AC ENVIRONNEMENT
DIAGNOSTICS IMMOBILIERS

Adresse du bien	Désignation	Date intervention	Technicien intervenant
2 Av. Martin Luther King 87000 LIMOGES	DUPUYTREN 1 _ 1er Etage	25/03/2024	CRASSAT THIBAUT

D1 - R+1 - BLOC 3 - MPCA PLAFOND ET FAUX-PLAFONDS

Référence:
002ER061235-2

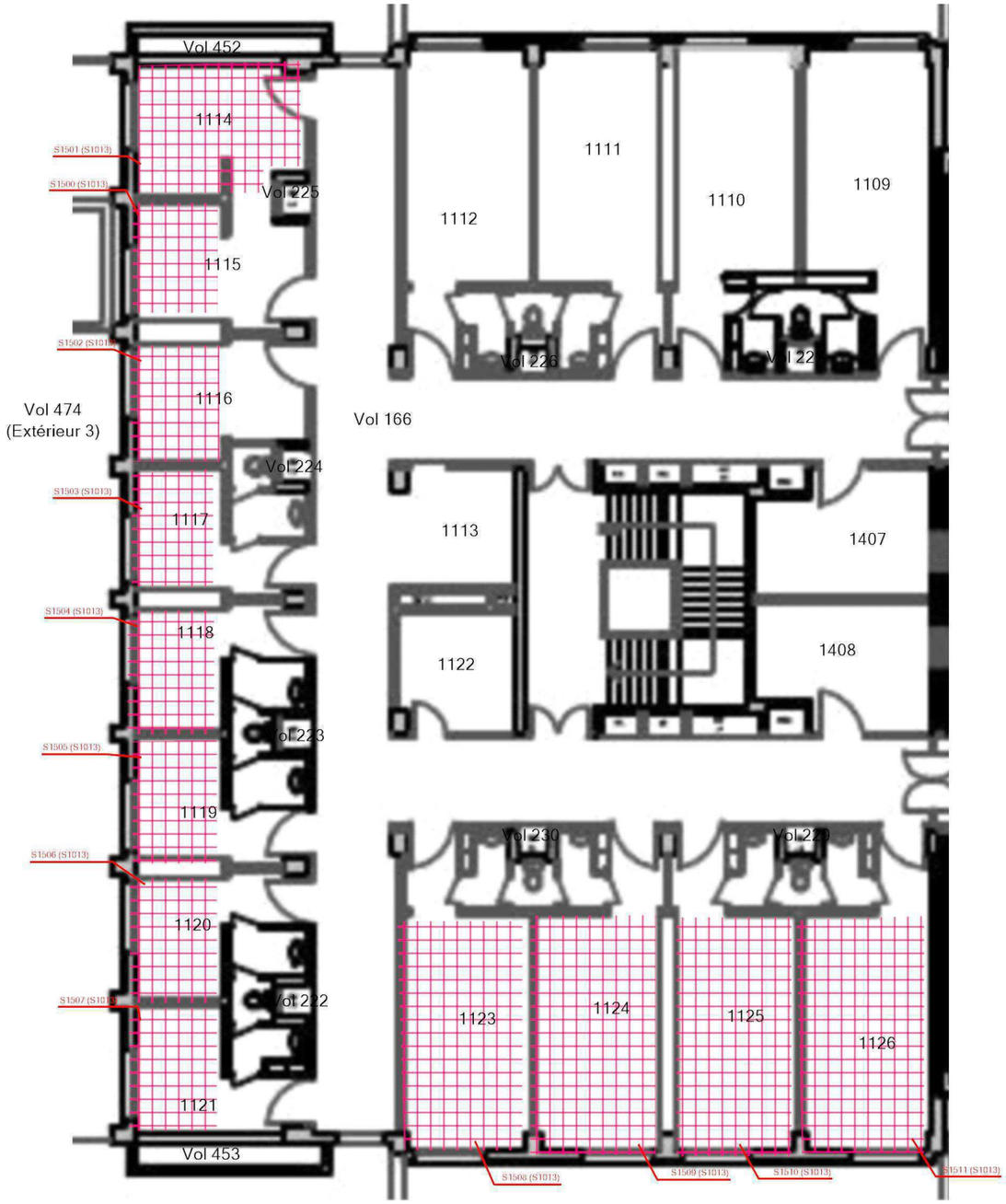

Plan de situation

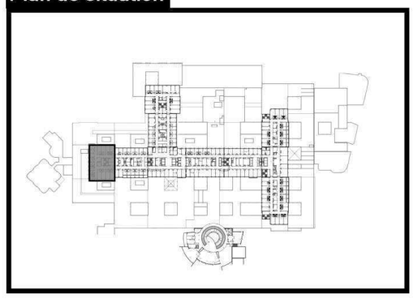

Légende	
	S1013: Film réfléchissant

Adresse du bien	Désignation	Date intervention	Technicien intervenant
2 Av. Martin Luther King 87000 LIMOGES	DUPUYTREN 1 _ 1er Etage	25/03/2024	CRASSAT THIBAUT

D1 - R+1 - BLOC 3 - MPCA CONDUITS, CANALISATIONS ET ÉQUIPEMENTS

Référence:
002ER061235-2

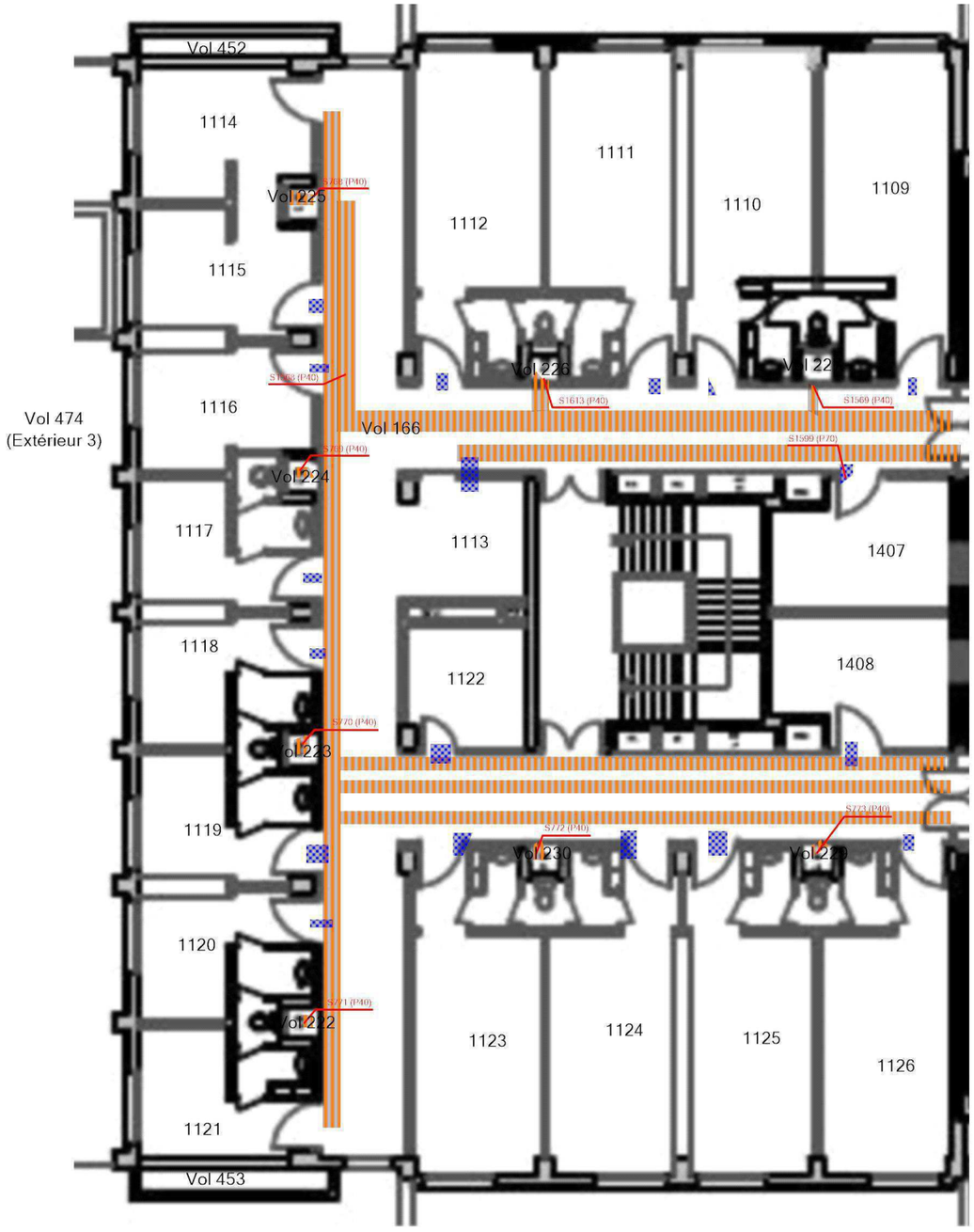

Plan de situation

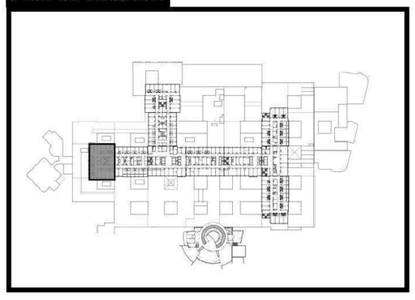

Légende

	P40 : joint entre élément
	P70 : manchon film réfléchissant en passage de murs

	Adresse du bien	Désignation	Date intervention	Technicien intervenant
AC ENVIRONNEMENT DIAGNOSTICS IMMOBILIERS	2 Av. Martin Luther King 87000 LIMOGES	DUPUYTREN 1 _ 1er Etage	25/03/2024	CRASSAT THIBAUT

D1 - R+1 - BLOC 3 - MPCA EQUIPEMENTS DIVERS ET ACCESSOIRES

Référence:
002ER061235-2

Plan de situation

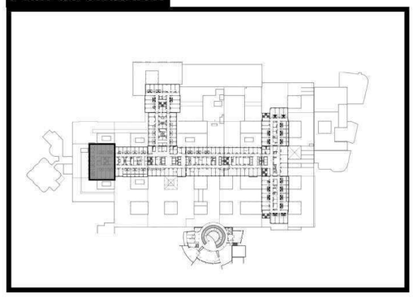

Légende	
	P162 : Tampon bitumineux derrière porte de placard (type KZ)

AC ENVIRONNEMENT
DIAGNOSTICS IMMOBILIERS

Adresse du bien	Désignation	Date intervention	Technicien intervenant
2 Av. Martin Luther King 87000 LIMOGES	DUPUYTREN 1 _ 1er Etage	25/03/2024	CRASSAT THIBAUT

D1 - R+1 - BLOC 4 - ACTIONS MENÉES

Référence:
002ER061235-2

Plan de situation

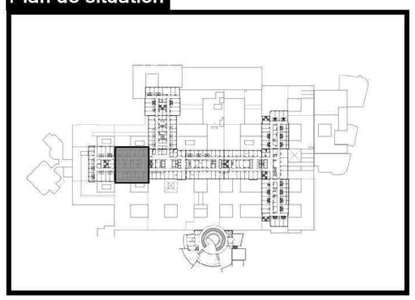

Légende

P	Localisation dun prélèvement négatif
I	Localisation dune impossibilité technique
S	Localisation dun sondage négatif
S	Localisation dun sondage positif
	Volume non visité

	Adresse du bien	Désignation	Date intervention	Technicien intervenant
AC ENVIRONNEMENT DIAGNOSTICS IMMOBILIERS	2 Av. Martin Luther King 87000 LIMOGES	DUPUYTREN 1 _ 1er Etage	25/03/2024	CRASSAT THIBAUT

D1 - R+1 - BLOC 4 - MPCA TOUTES CATÉGORIES CONFONDUES

Référence:
002ER061235-2

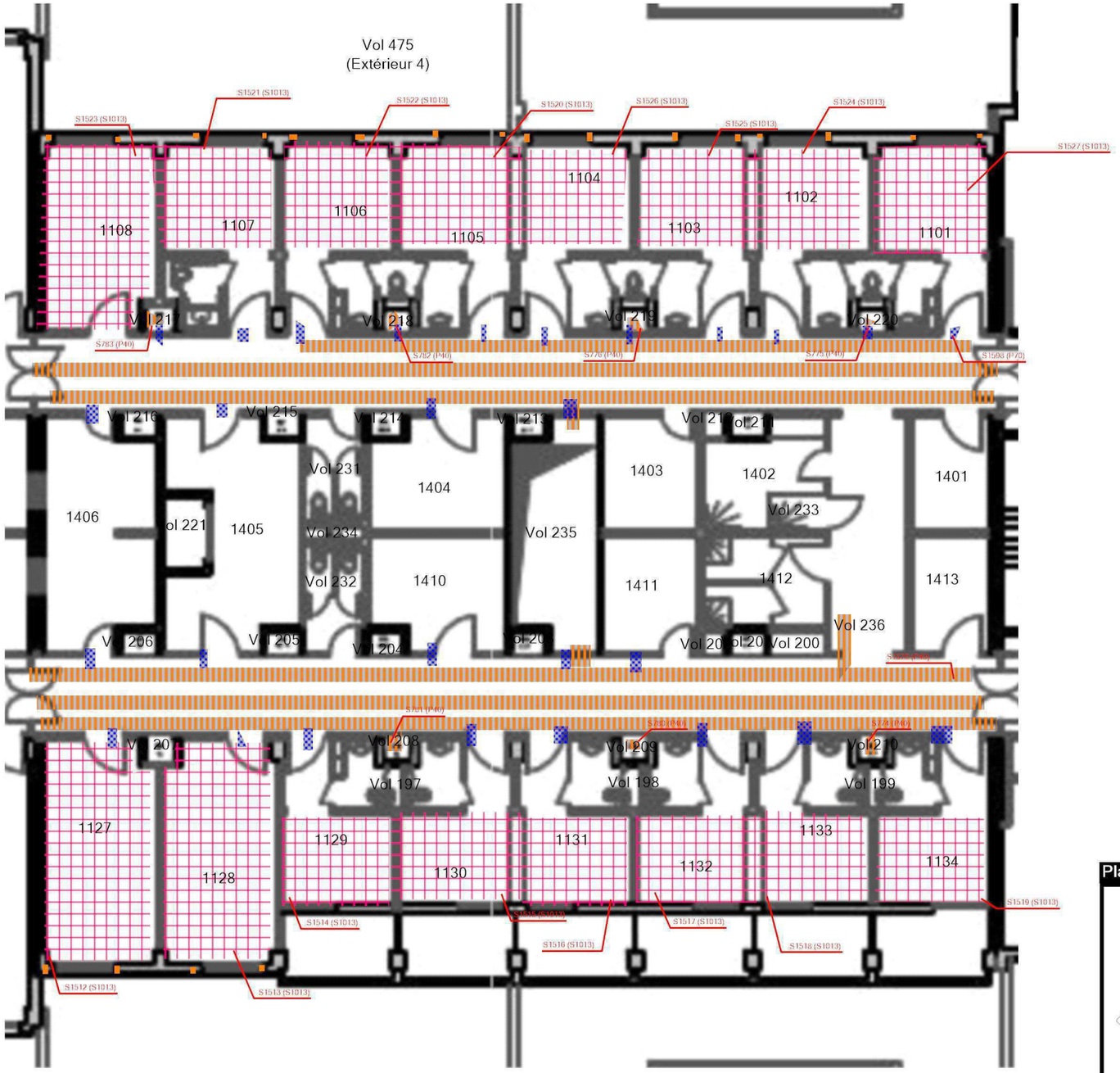

Plan de situation

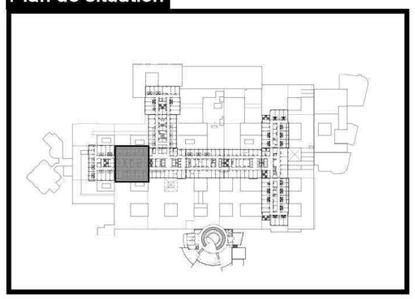

Légende

	P40 : joint entre élément
	S1013: Film réfléchissant
	S1683: Mastic résineux bleu
	P70 : manchon film réfléchissant en passage de murs

AC ENVIRONNEMENT
DIAGNOSTICS IMMOBILIERS

Adresse du bien	Désignation	Date intervention	Technicien intervenant
2 Av. Martin Luther King 87000 LIMOGES	DUPUYTREN 1 _ 1er Etage	25/03/2024	CRASSAT THIBAUT

D1 - R+1 - BLOC 4 - MPCA FAÇADES

Référence:
002ER061235-2

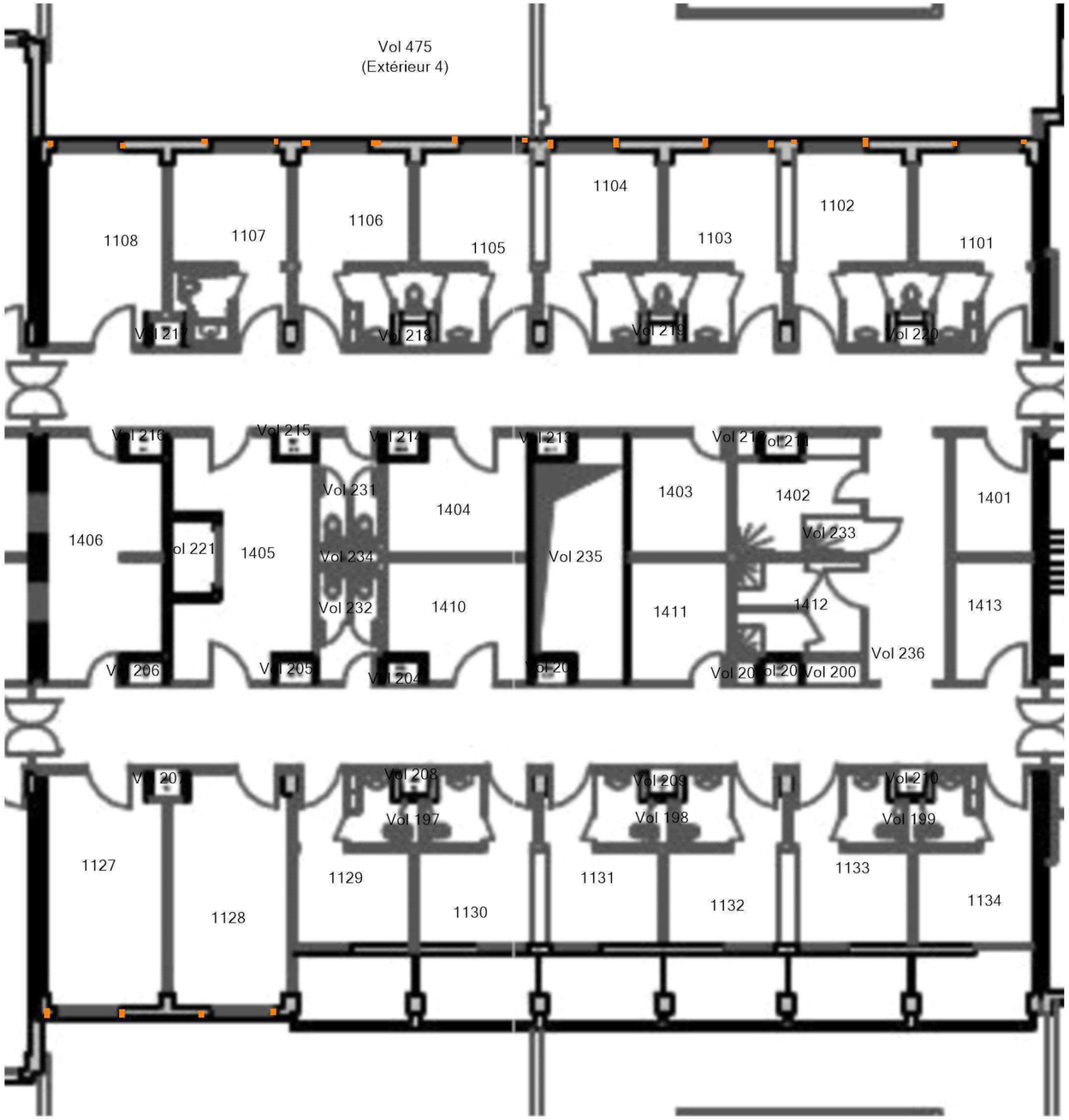

Plan de situation

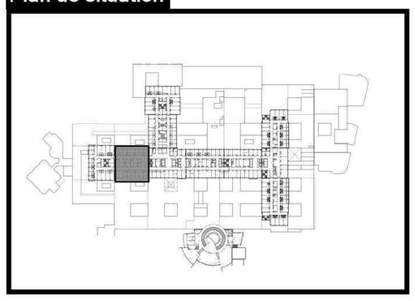

Légende	
	S1683: Mastic résineux bleu

AC ENVIRONNEMENT
DIAGNOSTICS IMMOBILIERS

Adresse du bien	Désignation	Date intervention	Technicien intervenant
2 Av. Martin Luther King 87000 LIMOGES	DUPUYTREN 1 _ 1er Etage	25/03/2024	CRASSAT THIBAUT

D1 - R+1 - BLOC 4 - MPCA PLAFOND ET FAUX-PLAFONDS

Référence:
002ER061235-2

Plan de situation

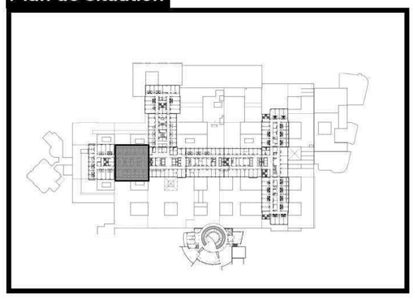

Légende

	S1013: Film réfléchissant

	Adresse du bien	Désignation	Date intervention	Technicien intervenant
AC ENVIRONNEMENT DIAGNOSTICS IMMOBILIERS	2 Av. Martin Luther King 87000 LIMOGES	DUPUYTREN 1 _ 1er Etage	25/03/2024	CRASSAT THIBAUT

D1 - R+1 - BLOC 4 - MPCA CONDUITS, CANALISATIONS ET ÉQUIPEMENTS

Référence:
002ER061235-2

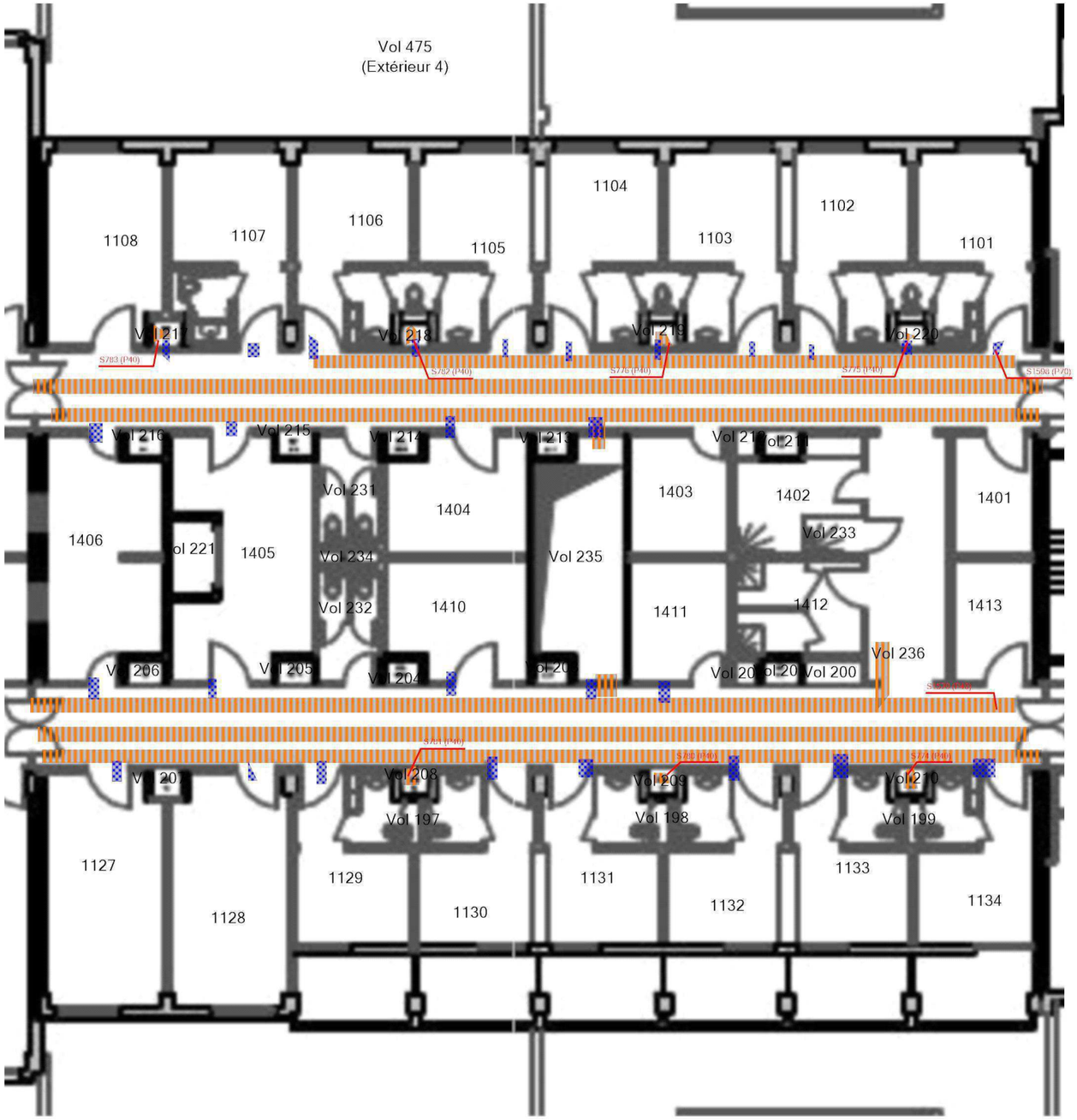

Plan de situation

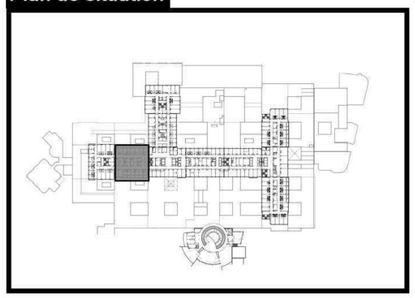

Légende

	P40 : joint entre élément
	P70 : manchon film réfléchissant en passage de murs

	Adresse du bien	Désignation	Date intervention	Technicien intervenant
AC ENVIRONNEMENT DIAGNOSTICS IMMOBILIERS	2 Av. Martin Luther King 87000 LIMOGES	DUPUYTREN 1 _ 1er Etage	25/03/2024	CRASSAT THIBAUT

D1 - R+1 - BLOC 5 - ACTIONS MENÉES

Référence:
002ER061235-2

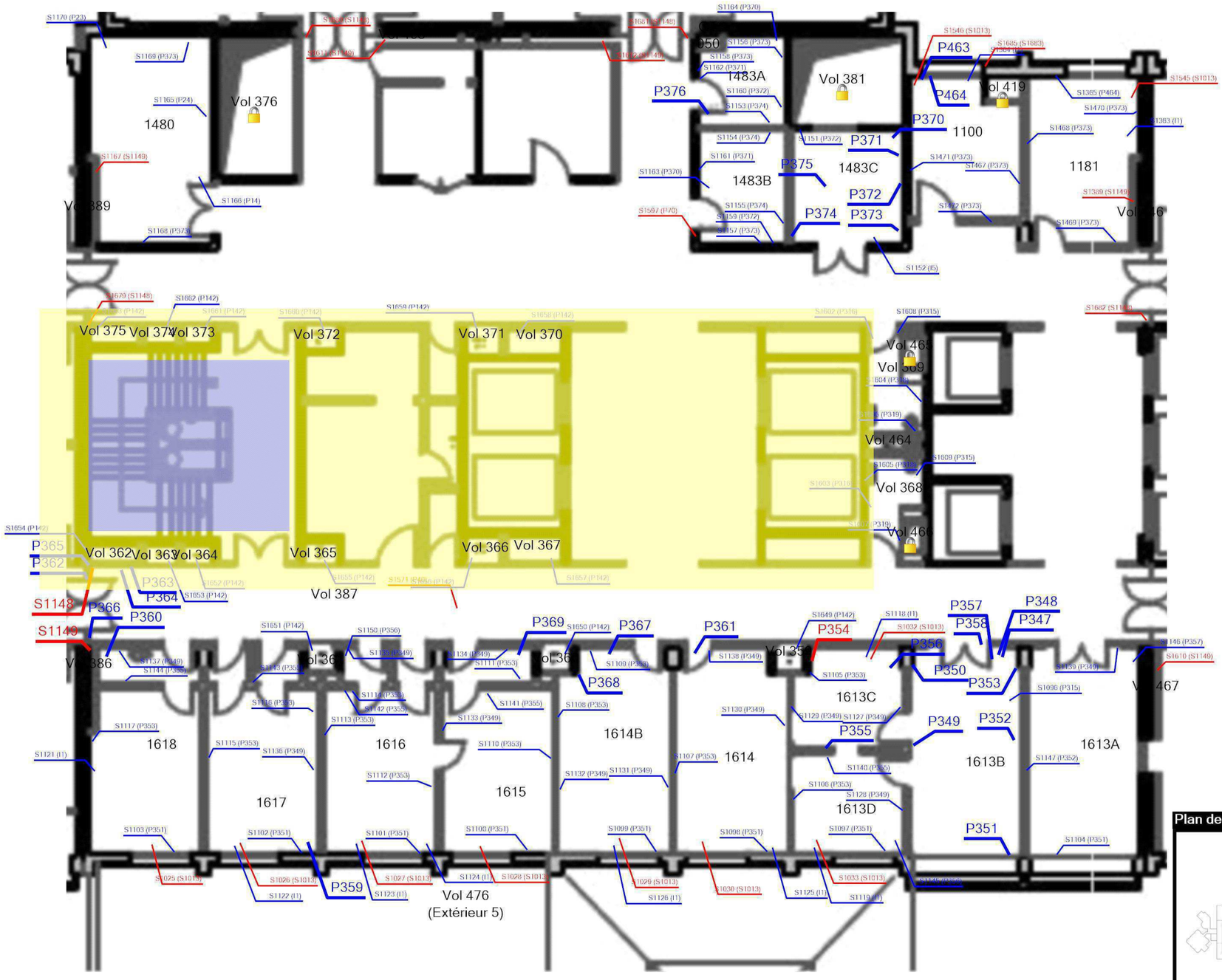

Légende

P	Localisation dun prélèvement positif
P	Localisation dun prélèvement négatif
S	Localisation dun sondage négatif
S	Localisation dun sondage positif
	Voir rapport ACE 002ER191763
	Volume non visité

AC ENVIRONNEMENT
DIAGNOSTICS IMMOBILIERS

Adresse du bien	Désignation	Date intervention	Technicien intervenant
2 Av. Martin Luther King 87000 LIMOGES	DUPUYTREN 1 _ 1er Etage	25/03/2024	CRASSAT THIBAUT

D1 - R+1 - BLOC 5 - MPCA TOUTES CATÉGORIES CONFONDUES

Référence:
002ER061235-2

Plan de situation

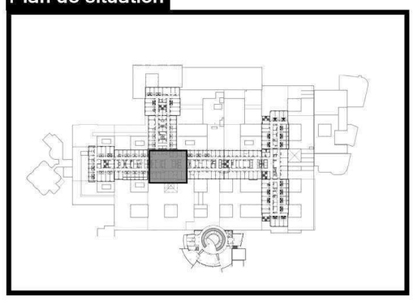

Légende

	P354 : Colle de carrelage (faïence)
	S1149: Isolant cartonné fibreux
	S1148: Tresse
	P40 : joint entre élément
	S1013: Film réfléchissant
	S1683: Mastic résineux bleu
	P70 : manchon film réfléchissant en passage de murs

	Adresse du bien	Désignation	Date intervention	Technicien intervenant
AC ENVIRONNEMENT DIAGNOSTICS IMMOBILIERS	2 Av. Martin Luther King 87000 LIMOGES	DUPUYTREN 1 _ 1er Etage	25/03/2024	CRASSAT THIBAUT

D1 - R+1 - BLOC 5 - MPCA FAÇADES

Référence:
002ER061235-2

Légende	
	S1683: Mastic résineux bleu

Plan de situation

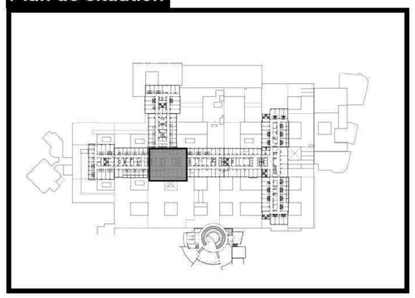

	Adresse du bien	Désignation	Date intervention	Technicien intervenant
AC ENVIRONNEMENT DIAGNOSTICS IMMOBILIERS	2 Av. Martin Luther King 87000 LIMOGES	DUPUYTREN 1 _ 1er Etage	25/03/2024	CRASSAT THIBAUT

D1 - R+1 - BLOC 5 - MPCA PAROIS VERTICALES INTÉRIEURES ET ENDUITS

Référence:
002ER061235-2

Plan de situation

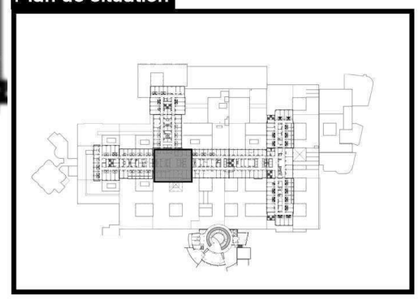

Légende

	S1149: Isolant cartonné fibreux
	S1148: Tresse

	Adresse du bien	Désignation	Date intervention	Technicien intervenant
AC ENVIRONNEMENT DIAGNOSTICS IMMOBILIERS	2 Av. Martin Luther King 87000 LIMOGES	DUPUYTREN 1 _ 1er Etage	25/03/2024	CRASSAT THIBAUT

D1 - R+1 - BLOC 5 - MPCA PLAFOND ET FAUX-PLAFONDS

Référence:
002ER061235-2

Plan de situation

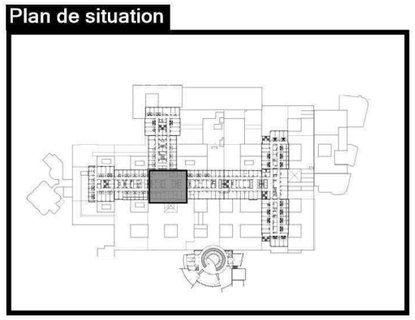

Légende

	S1013: Film réfléchissant

AC ENVIRONNEMENT DIAGNOSTICS IMMOBILIERS	Adresse du bien	Désignation	Date intervention	Technicien intervenant
	2 Av. Martin Luther King 87000 LIMOGES	DUPUYTREN 1 _ 1er Etage	25/03/2024	CRASSAT THIBAUT

D1 - R+1 - BLOC 5 - MPCA REVÊTEMENT DE MUR

Référence:
002ER061235-2

Plan de situation

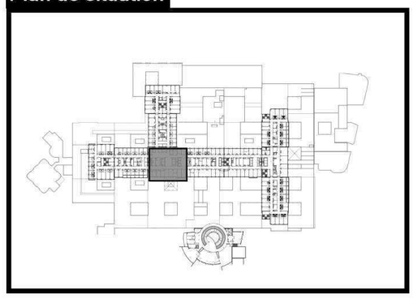

Légende	
	P354 : Colle de carrelage (faïence)

Adresse du bien	Désignation	Date intervention	Technicien intervenant
2 Av. Martin Luther King 87000 LIMOGES	DUPUYTREN 1 _ 1er Etage	25/03/2024	CRASSAT THIBAUT

D1 - R+1 - BLOC 5 - MPCA CONDUITS, CANALISATIONS ET ÉQUIPEMENTS

Référence:
002ER061235-2

Plan de situation

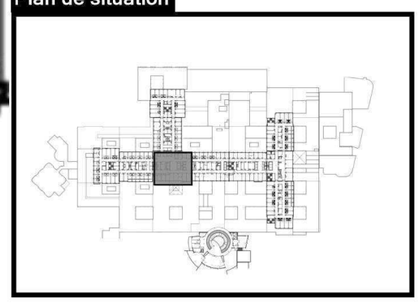

Légende	
	P40 : joint entre élément
	P70 : manchon film réfléchissant en passage de murs

Adresse du bien	Désignation	Date intervention	Technicien intervenant
2 Av. Martin Luther King 87000 LIMOGES	DUPUYTREN 1 _ 1er Etage	25/03/2024	CRASSAT THIBAUT

AC ENVIRONNEMENT
DIAGNOSTICS IMMOBILIERS

AC Environnement, 64 Rue Clément Ader 42153 RIORGES, SIRET : 44135591400298 TVA Intracommunautaire : FR03441355914 APE : 7120B Assurée par : HDI Global SE 76208471-30015 Tel : 0800400100 Fax : 04 77 44 92 48

D1 - R+1 - RÉALISÉ LE 23/03/2022 8.1 - ACTIONS MENÉES

Référence:
002ER061235-2

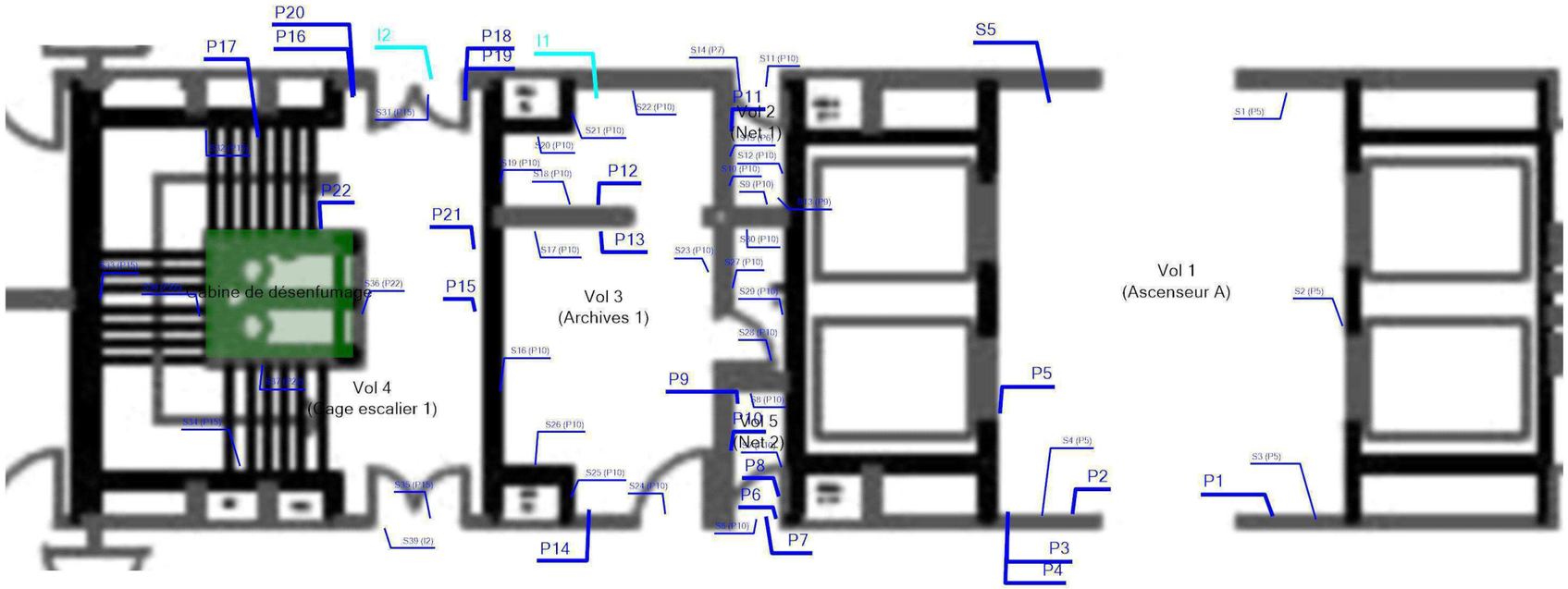

Plan de situation

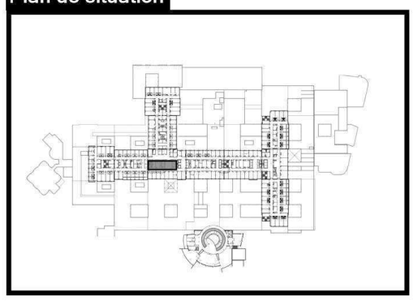

Légende

P	Localisation dun prélèvement négatif
I	Localisation dune impossibilité technique
S	Localisation dun sondage négatif
	Cabine de désenfumage

	Adresse du bien	Désignation	Date intervention	Technicien intervenant
AC ENVIRONNEMENT DIAGNOSTICS IMMOBILIERS	2 Av. Martin Luther King 87000 LIMOGES	DUPUYTREN 1 _ 1er Etage	25/03/2024	CRASSAT THIBAUT

D1 - R+1 - BLOC 6 - ACTIONS MENÉES

Référence:
002ER061235-2

Plan de situation

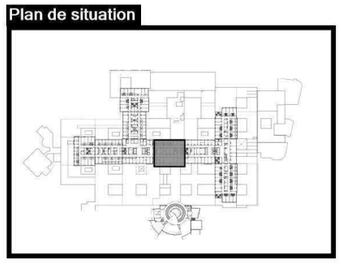

Légende

P	Localisation dun prélèvement positif
P	Localisation dun prélèvement négatif
S	Localisation dun sondage négatif
S	Localisation dun sondage positif
	Volume non visité

AC ENVIRONNEMENT
DIAGNOSTICS IMMOBILIERS

Adresse du bien	Désignation	Date intervention	Technicien intervenant
2 Av. Martin Luther King 87000 LIMOGES	DUPUYTREN 1 _ 1er Etage	25/03/2024	CRASSAT THIBAUT

D1 - R+1 - BLOC 6 - MPCA TOUTES CATÉGORIES CONFONDUES

Référence:
002ER061235-2

Plan de situation

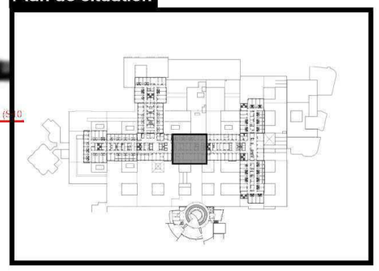

Légende

	S1149: Isolant cartonné fibreux
	P330 : Peinture
	S1148: Tresse
	P40 : joint entre élément
	S1013: Film réfléchissant
	S1683: Mastic résineux bleu
	P70 : manchon film réfléchissant en passage de murs

AC ENVIRONNEMENT
DIAGNOSTICS IMMOBILIERS

Adresse du bien	Désignation	Date intervention	Technicien intervenant
2 Av. Martin Luther King 87000 LIMOGES	DUPUYTREN 1 _ 1er Etage	25/03/2024	CRASSAT THIBAUT

D1 - R+1 - BLOC 6 - MPCA FAÇADES

Référence:
002ER061235-2

Plan de situation

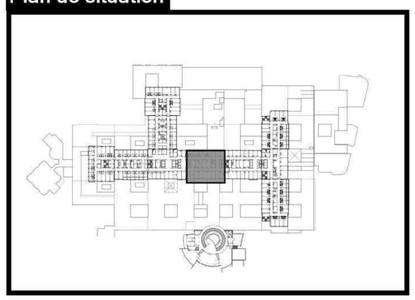

Légende	
	S1683: Mastic résineux bleu

	Adresse du bien	Désignation	Date intervention	Technicien intervenant
AC ENVIRONNEMENT DIAGNOSTICS IMMOBILIERS	2 Av. Martin Luther King 87000 LIMOGES	DUPUYTREN 1 _ 1er Etage	25/03/2024	CRASSAT THIBAUT

D1 - R+1 - BLOC 6 - MPCA PAROIS VERTICALES INTÉRIEURES ET ENDUITS

Référence:
002ER061235-2

Plan de situation

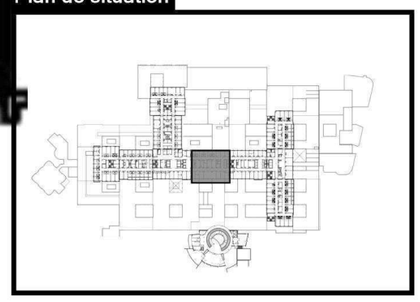

Légende

	S1149: Isolant cartonné fibreux
	S1148: Tresse

AC ENVIRONNEMENT
DIAGNOSTICS IMMOBILIERS

Adresse du bien	Désignation	Date intervention	Technicien intervenant
2 Av. Martin Luther King 87000 LIMOGES	DUPUYTREN 1 _ 1er Etage	25/03/2024	CRASSAT THIBAUT

D1 - R+1 - BLOC 6 - MPCA PLAFOND ET FAUX-PLAFONDS

Référence:
002ER061235-2

Plan de situation

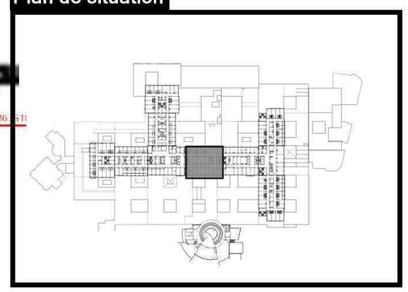

Légende

	S1013: Film réfléchissant

	Adresse du bien	Désignation	Date intervention	Technicien intervenant
AC ENVIRONNEMENT DIAGNOSTICS IMMOBILIERS	2 Av. Martin Luther King 87000 LIMOGES	DUPUYTREN 1 _ 1er Etage	25/03/2024	CRASSAT THIBAUT

D1 - R+1 - BLOC 6 - MPCA CONDUITS, CANALISATIONS ET ÉQUIPEMENTS

Référence:
002ER061235-2

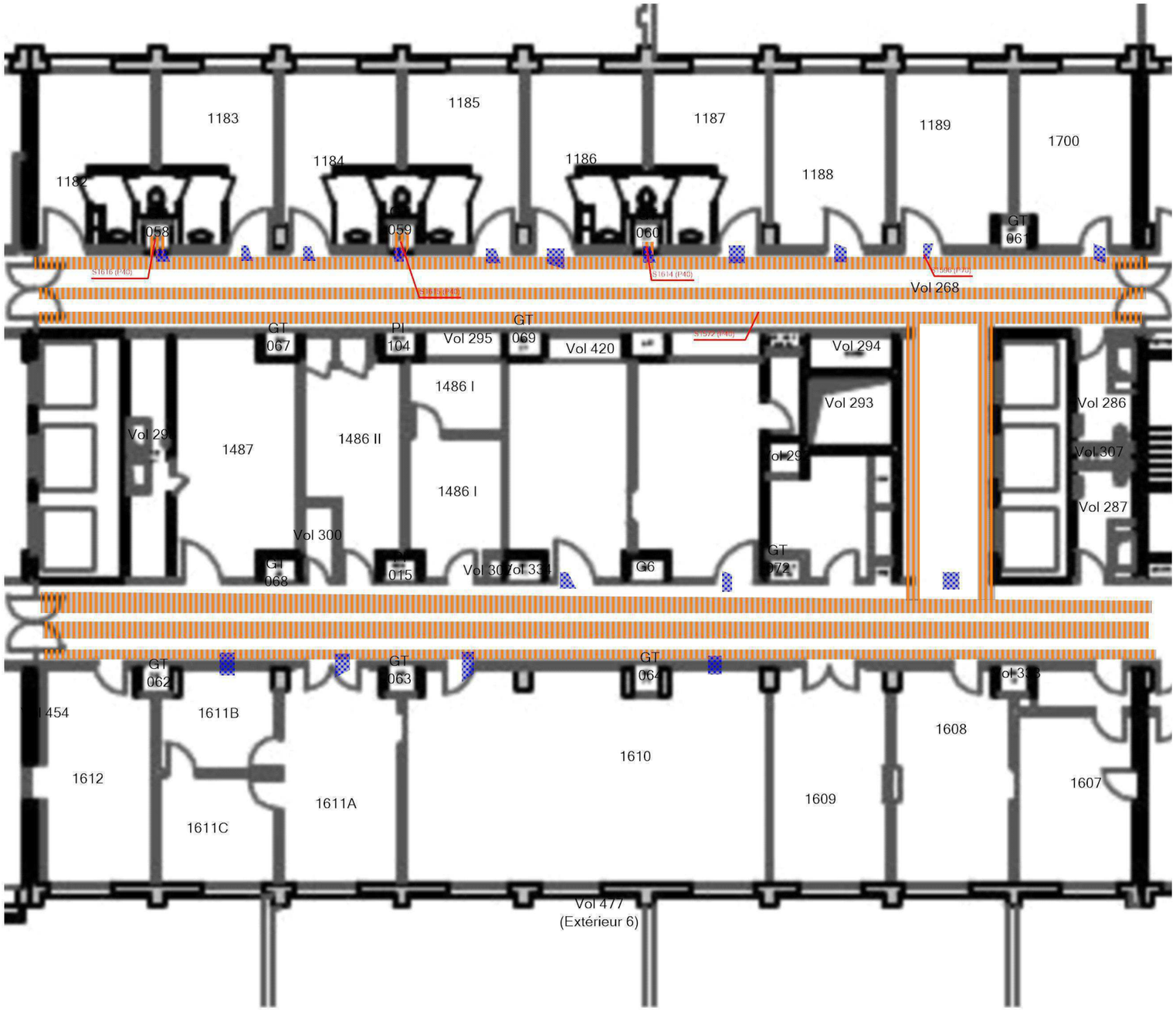

Plan de situation

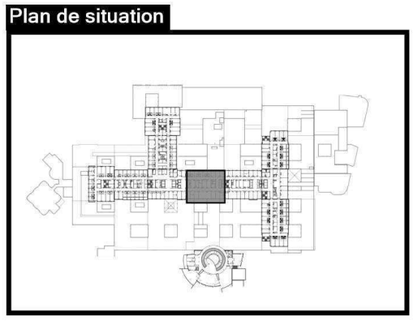

Légende

	P40 : joint entre élément
	P70 : manchon film réfléchissant en passage de murs

AC ENVIRONNEMENT
DIAGNOSTICS IMMOBILIERS

Adresse du bien	Désignation	Date intervention	Technicien intervenant
2 Av. Martin Luther King 87000 LIMOGES	DUPUYTREN 1 _ 1er Etage	25/03/2024	CRASSAT THIBAUT

D1 - R+1 - BLOC 6 - MPCA EQUIPEMENTS DIVERS ET ACCESSOIRES

Référence:
002ER061235-2

Plan de situation

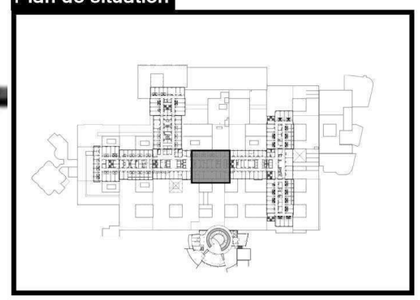

Légende	
	P330 : Peinture

AC ENVIRONNEMENT DIAGNOSTICS IMMOBILIERS	Adresse du bien	Désignation	Date intervention	Technicien intervenant
	2 Av. Martin Luther King 87000 LIMOGES	DUPUYTREN 1 _ 1er Etage	25/03/2024	CRASSAT THIBAUT

D1 - R+1 - RÉALISÉ LE 23/03/2022 9.1 - ACTIONS MENÉES

Référence:
002ER061235-2

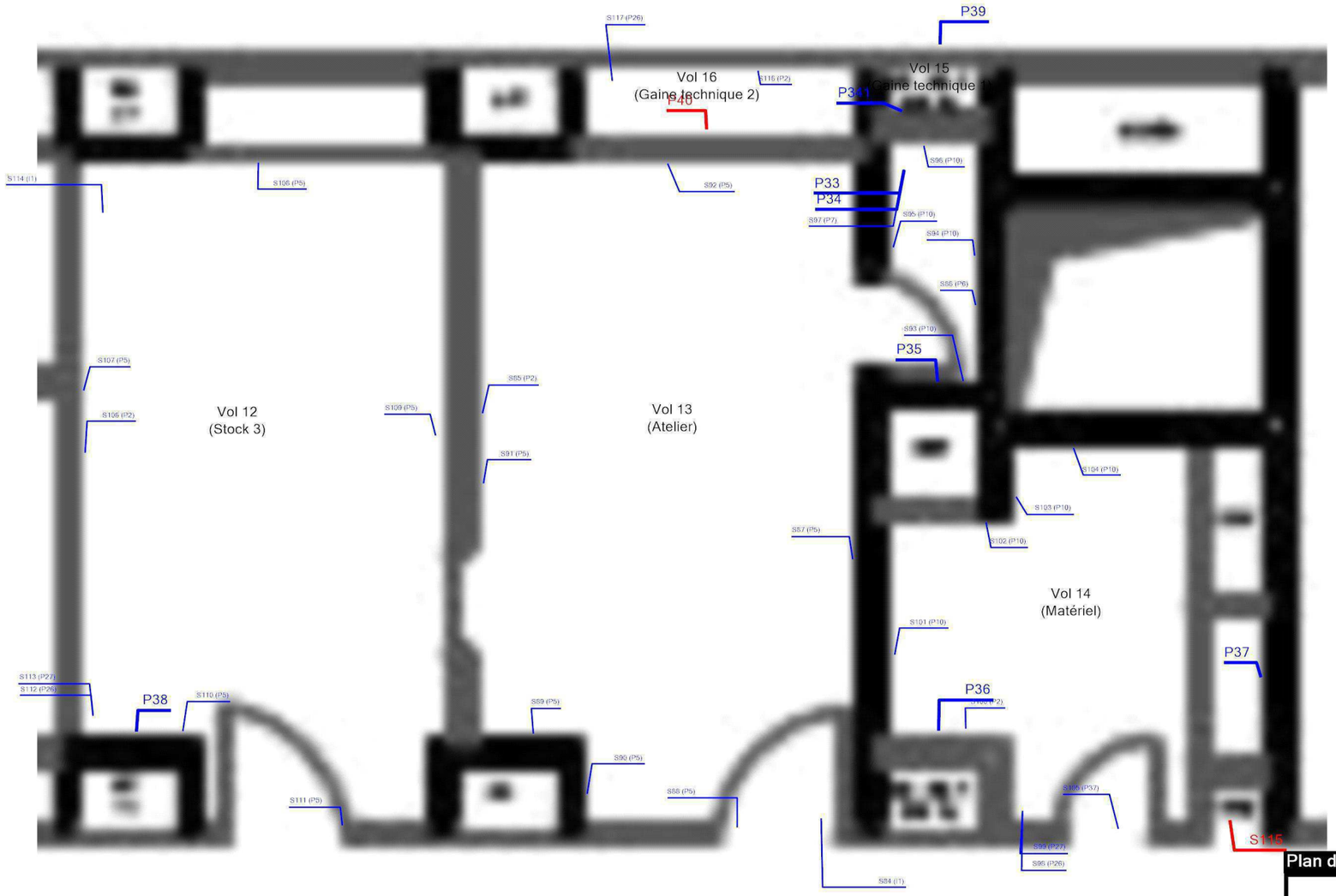

Plan de situation

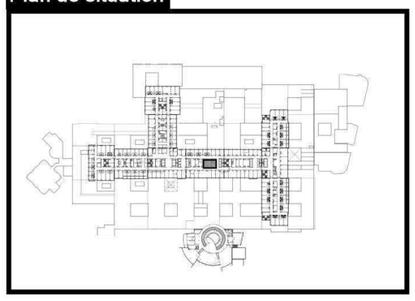

Légende

P	Localisation dun prélèvement positif
P	Localisation dun prélèvement négatif
S	Localisation dun sondage négatif
S	Localisation dun sondage positif

AC ENVIRONNEMENT
DIAGNOSTICS IMMOBILIERS

Adresse du bien	Désignation	Date intervention	Technicien intervenant
2 Av. Martin Luther King 87000 LIMOGES	DUPUYTREN 1 _ 1er Etage	25/03/2024	CRASSAT THIBAUT

D1 - R+1 - RÉALISÉ LE 23/03/2022 9.1 - MPCA TOUTES CATÉGORIES CONFONDUES

Référence:
002ER061235-2

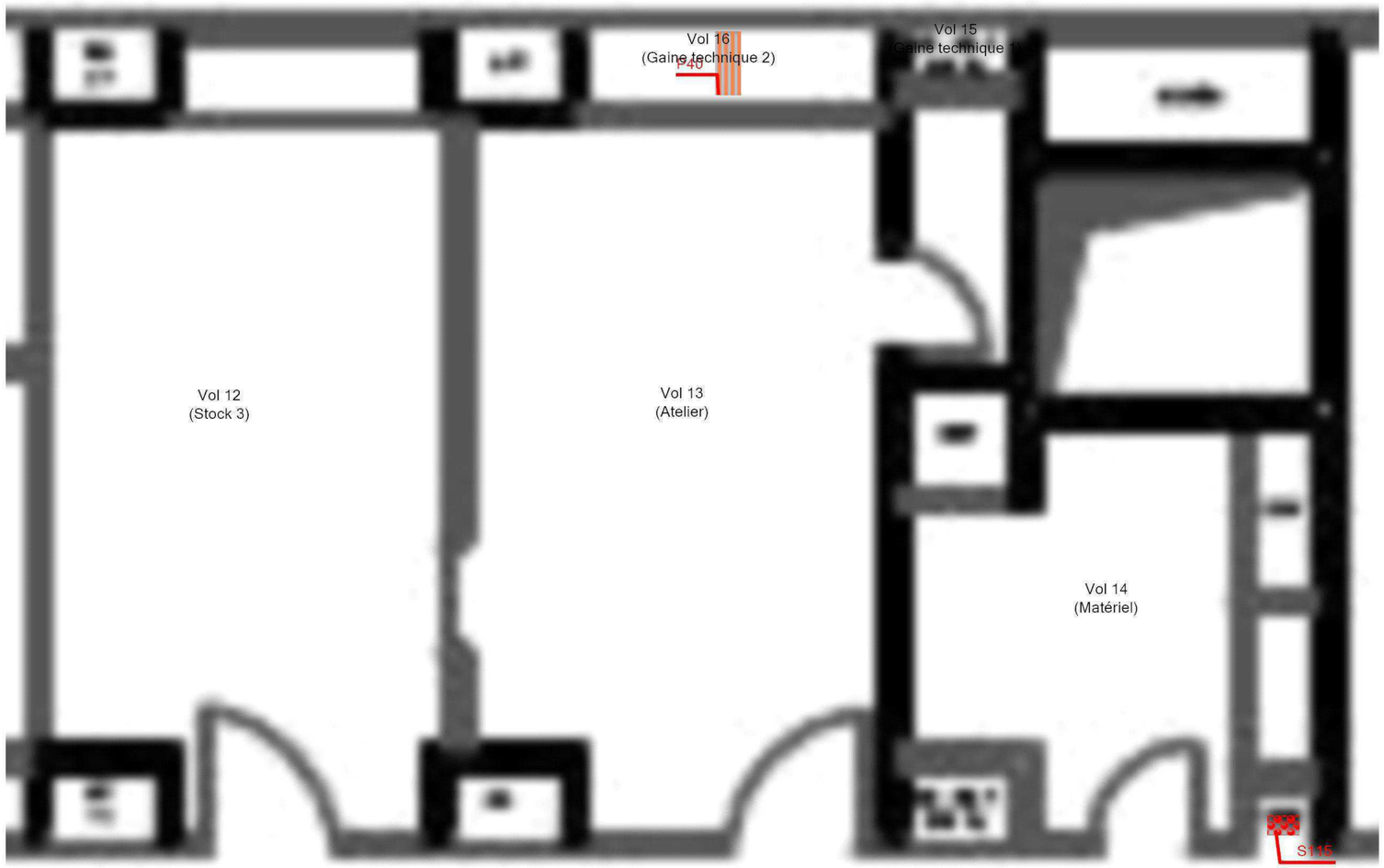

Plan de situation

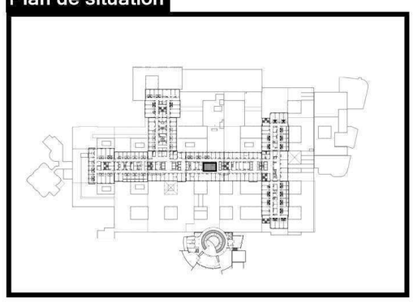

Légende	
	P40 : joint entre élément
	S115: Conduit en fibres-ciment - Vertical

AC ENVIRONNEMENT
DIAGNOSTICS IMMOBILIERS

Adresse du bien	Désignation	Date intervention	Technicien intervenant
2 Av. Martin Luther King 87000 LIMOGES	DUPUYTREN 1 _ 1er Etage	25/03/2024	CRASSAT THIBAUT

D1 - R+1 - RÉALISÉ LE 23/03/2022 9.1 - MPCA CONDUITS, CANALISATIONS ET ÉQUIPEMENTS

Référence:
002ER061235-2

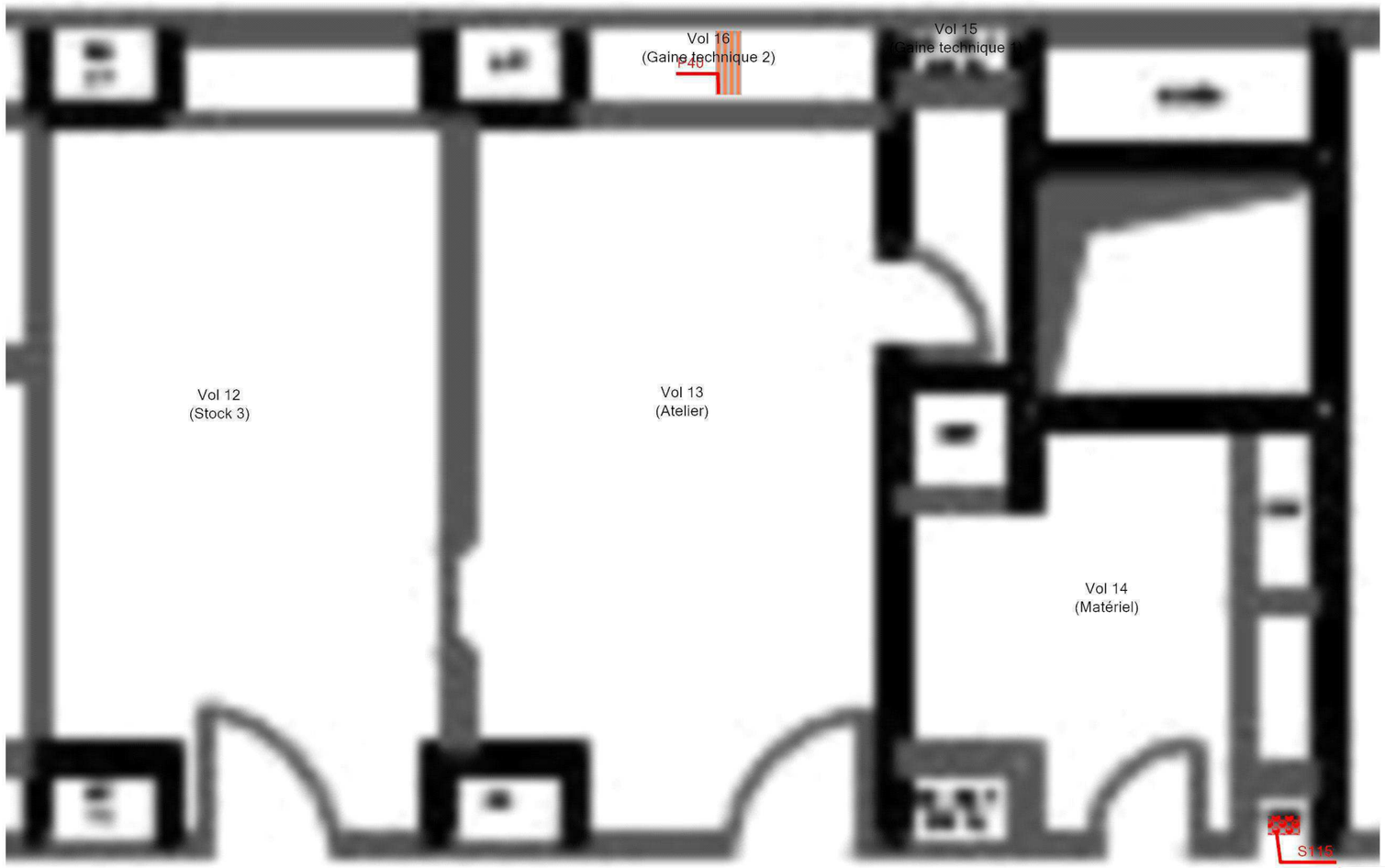

Plan de situation

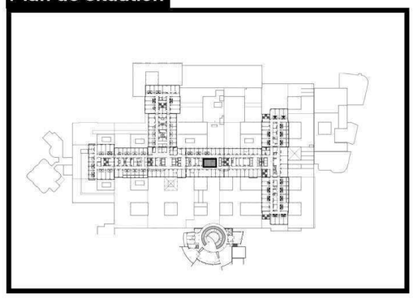

Légende	
	P40 : joint entre élément
	S115: Conduit en fibres-ciment - Vertical

AC ENVIRONNEMENT
DIAGNOSTICS IMMOBILIERS

Adresse du bien	Désignation	Date intervention	Technicien intervenant
2 Av. Martin Luther King 87000 LIMOGES	DUPUYTREN 1 _ 1er Etage	25/03/2024	CRASSAT THIBAUT

D1 - R+1 - BLOC 7 - ACTIONS MENÉES

Référence:
002ER061235-2

Plan de situation

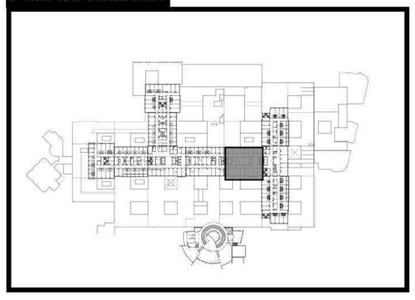

Légende

P	Localisation dun prélèvement négatif
S	Localisation dun sondage négatif
S	Localisation dun sondage positif
	Voir rapport ACE 002ER191763

Adresse du bien	Désignation	Date intervention	Technicien intervenant
2 Av. Martin Luther King 87000 LIMOGES	DUPUYTREN 1 _ 1er Etage	25/03/2024	CRASSAT THIBAUT

D1 - R+1 - BLOC 7 - MPCA TOUTES CATÉGORIES CONFONDUES

Référence:
002ER061235-2

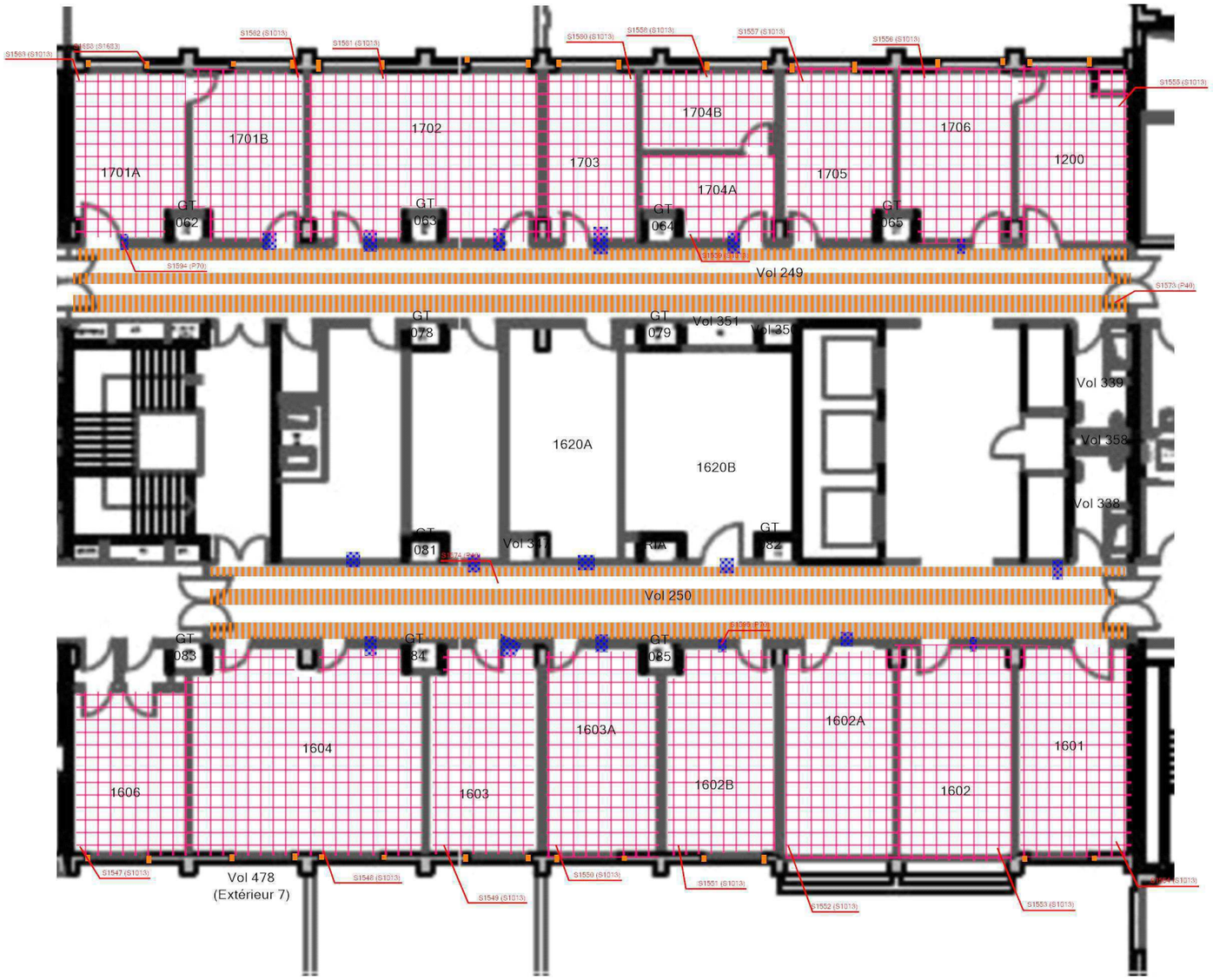

Plan de situation

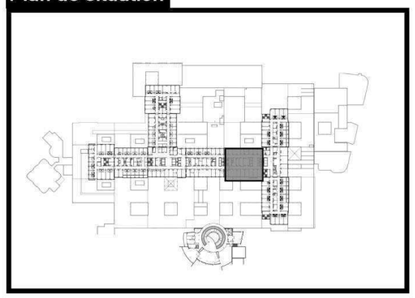

Légende

	P40 : joint entre élément
	S1013: Film réfléchissant
	S1683: Mastic résineux bleu
	P70 : manchon film réfléchissant en passage de murs

AC ENVIRONNEMENT
DIAGNOSTICS IMMOBILIERS

Adresse du bien	Désignation	Date intervention	Technicien intervenant
2 Av. Martin Luther King 87000 LIMOGES	DUPUYTREN 1 _ 1er Etage	25/03/2024	CRASSAT THIBAUT

D1 - R+1 - BLOC 7 - MPCA FAÇADES

Référence:
002ER061235-2

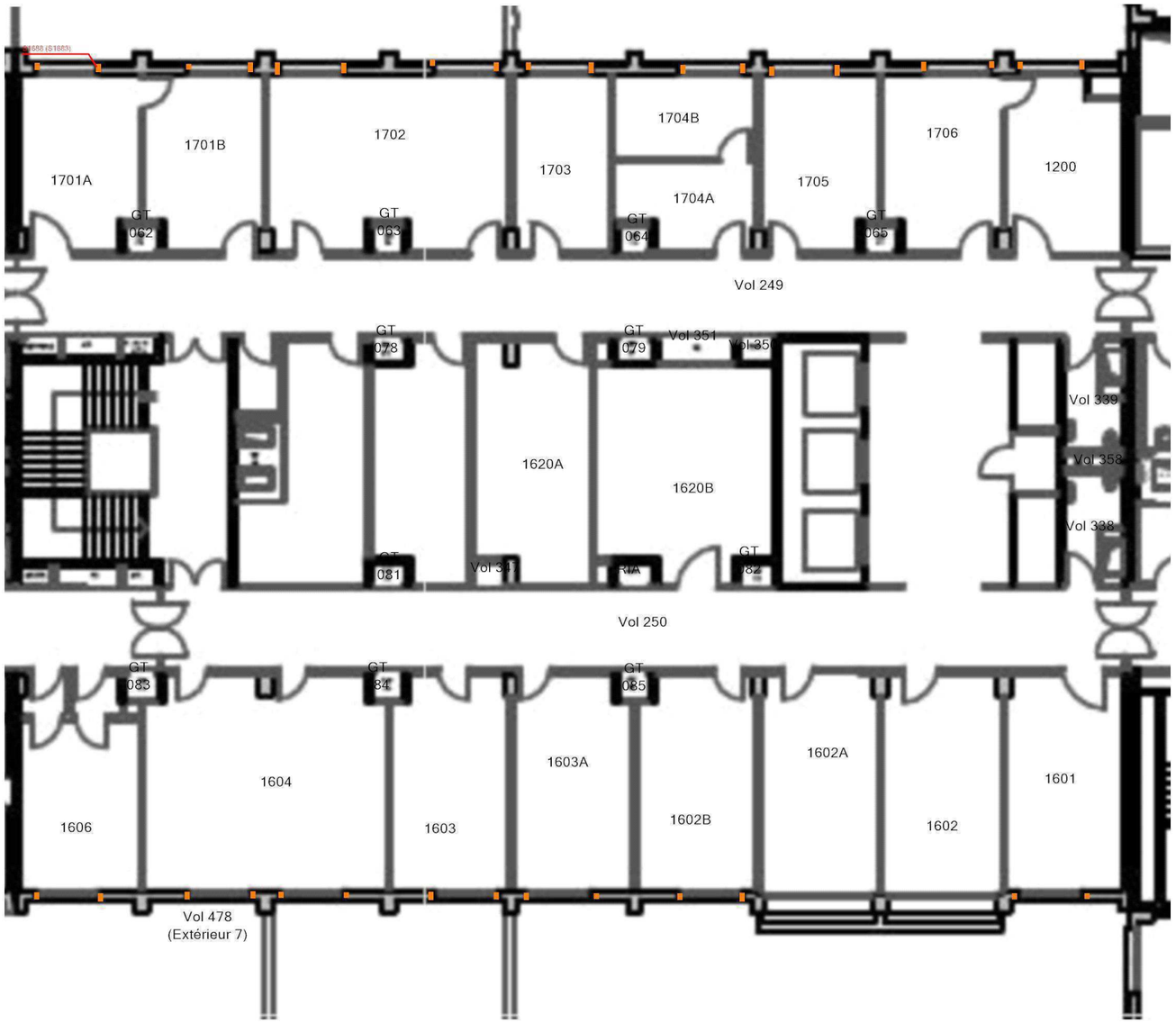

Plan de situation

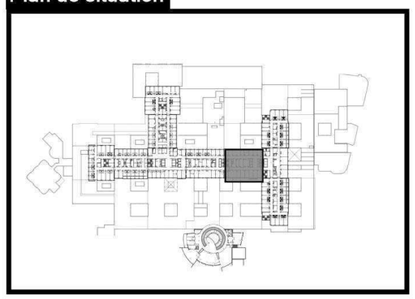

Légende

	S1683: Mastic résineux bleu

Adresse du bien	Désignation	Date intervention	Technicien intervenant
2 Av. Martin Luther King 87000 LIMOGES	DUPUYTREN 1 _ 1er Etage	25/03/2024	CRASSAT THIBAUT

AC ENVIRONNEMENT
DIAGNOSTICS IMMOBILIERS

D1 - R+1 - BLOC 7 - MPCA PLAFOND ET FAUX-PLAFONDS

Référence:
002ER061235-2

Plan de situation

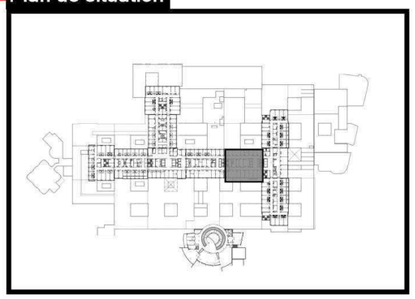

Légende	
	S1013: Film réfléchissant

	Adresse du bien	Désignation	Date intervention	Technicien intervenant
AC ENVIRONNEMENT DIAGNOSTICS IMMOBILIERS	2 Av. Martin Luther King 87000 LIMOGES	DUPUYTREN 1 _ 1er Etage	25/03/2024	CRASSAT THIBAUT

D1 - R+1 - BLOC 7 - MPCA CONDUITS, CANALISATIONS ET ÉQUIPEMENTS

Référence:
002ER061235-2

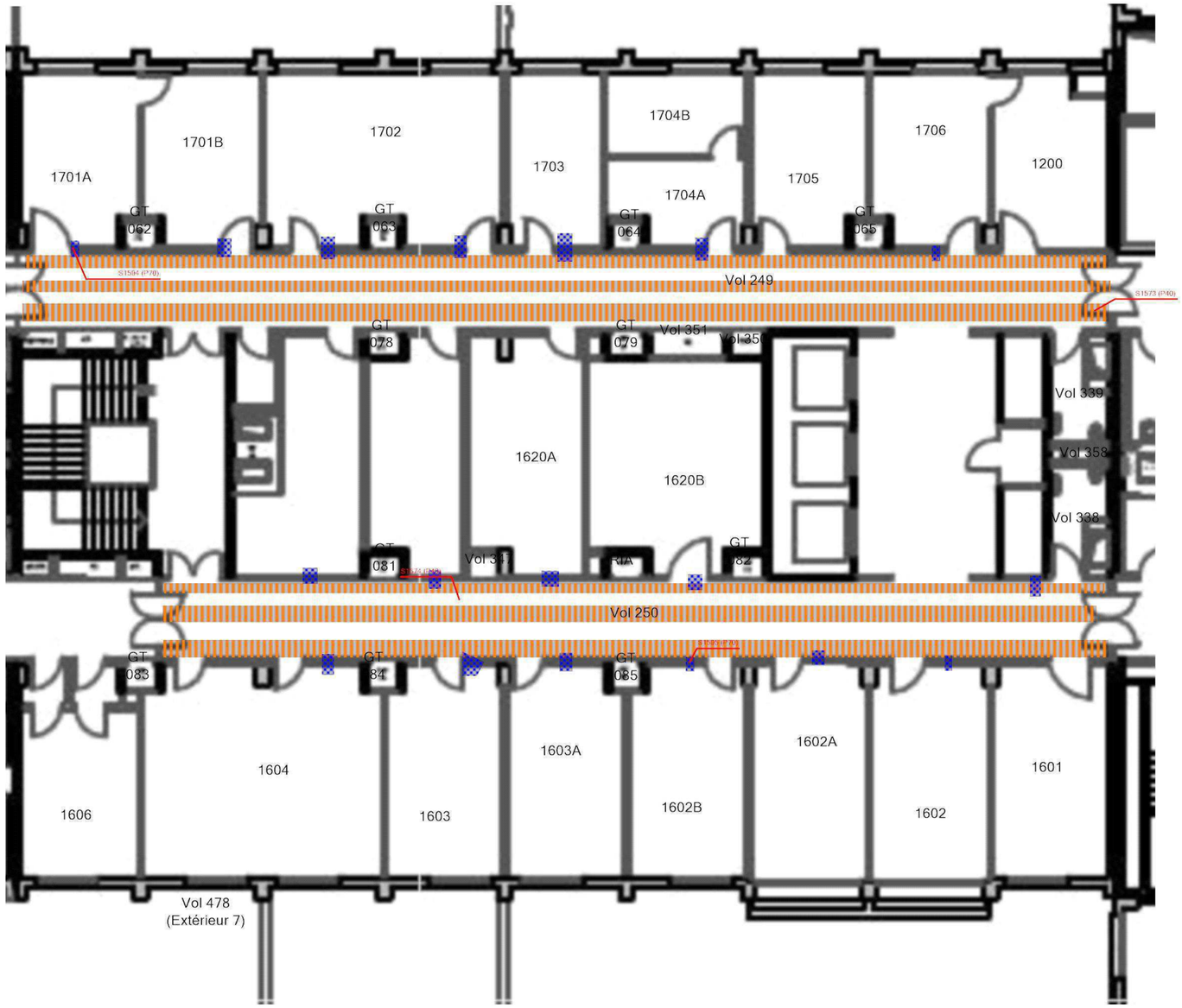

Plan de situation

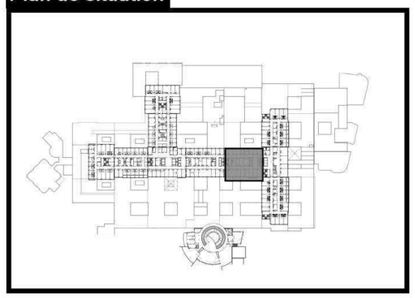

Légende

	P40 : joint entre élément
	P70 : manchon film réfléchissant en passage de murs

Adresse du bien	Désignation	Date intervention	Technicien intervenant
2 Av. Martin Luther King 87000 LIMOGES	DUPUYTREN 1 _ 1er Etage	25/03/2024	CRASSAT THIBAUT

D1 - R+1 - RÉALISÉ LE 23/03/2022 10.1 - ACTIONS MENÉES

Référence:
002ER061235-2

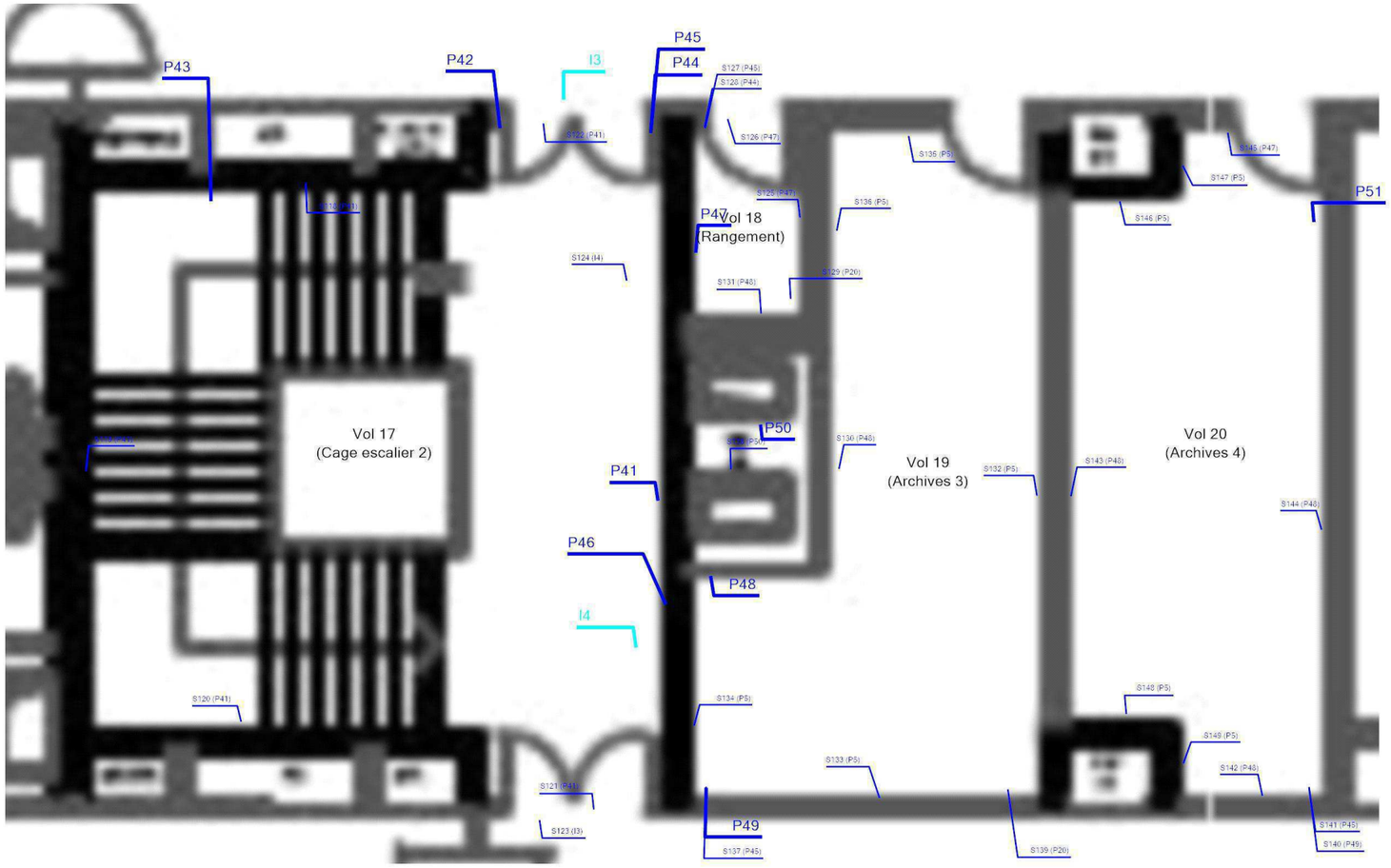

Plan de situation

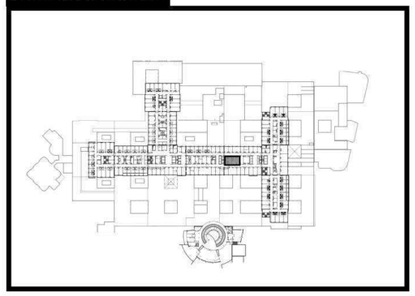

Légende	
P	Localisation dun prélèvement négatif
I	Localisation dune impossibilité technique
S	Localisation dun sondage négatif

AC ENVIRONNEMENT
DIAGNOSTICS IMMOBILIERS

Adresse du bien	Désignation	Date intervention	Technicien intervenant
2 Av. Martin Luther King 87000 LIMOGES	DUPUYTREN 1 _ 1er Etage	25/03/2024	CRASSAT THIBAUT

D1 - R+1 - BLOC 8 - ACTIONS MENÉES

Référence:
002ER061235-2

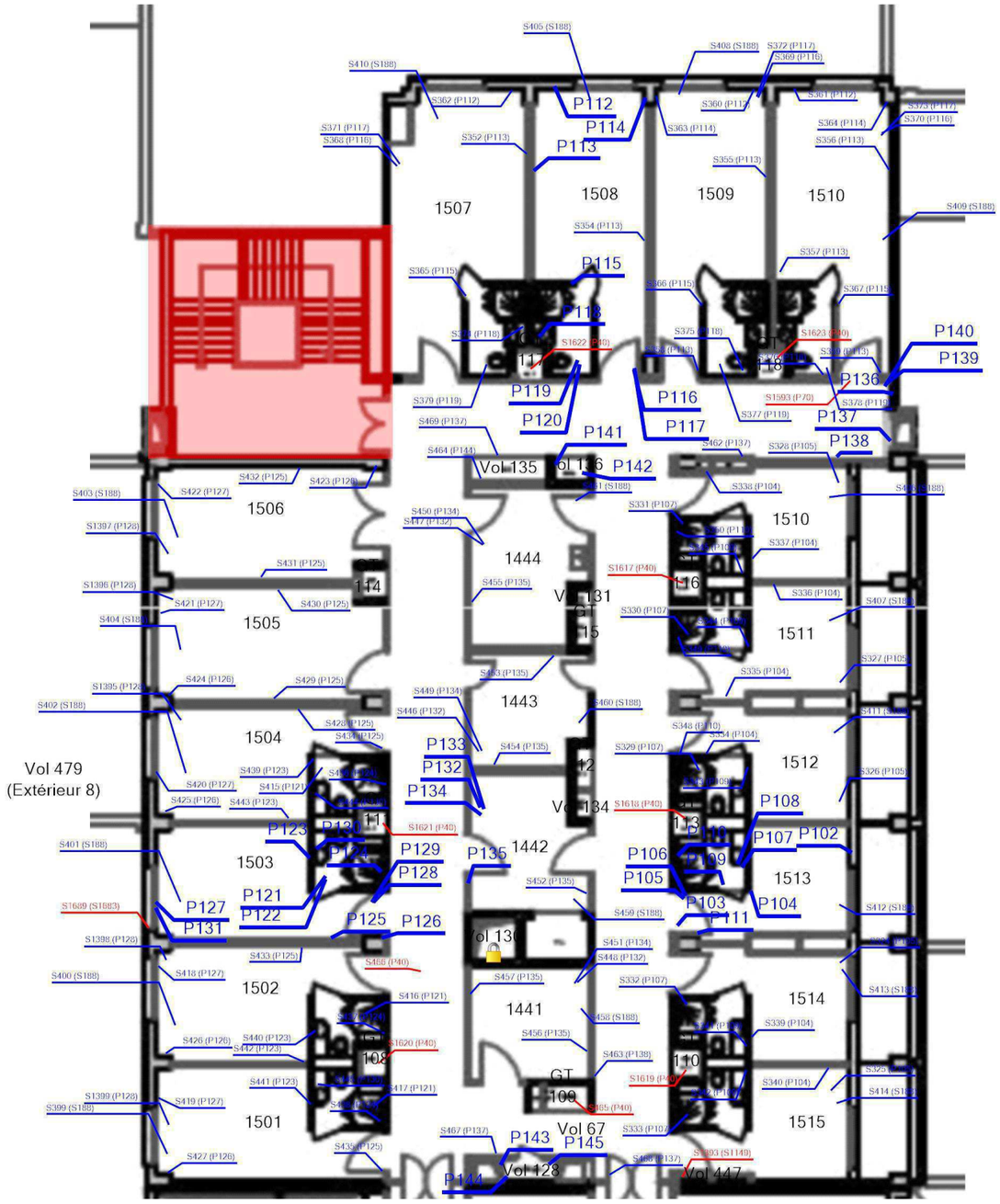

Plan de situation

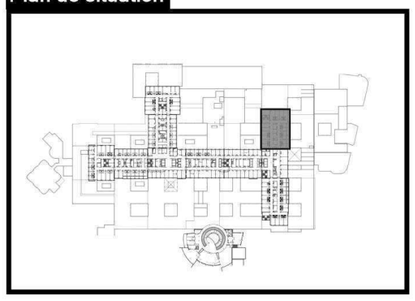

Légende

P	Localisation dun prélèvement négatif
S	Localisation dun sondage négatif
S	Localisation dun sondage positif
	Voir rapport ACE 002ER191763
	Volume non visité

AC ENVIRONNEMENT
DIAGNOSTICS IMMOBILIERS

Adresse du bien	Désignation	Date intervention	Technicien intervenant
2 Av. Martin Luther King 87000 LIMOGES	DUPUYTREN 1 _ 1er Etage	25/03/2024	CRASSAT THIBAUT

D1 - R+1 - BLOC 8 - MPCA TOUTES CATÉGORIES CONFONDUES

Référence:
002ER061235-2

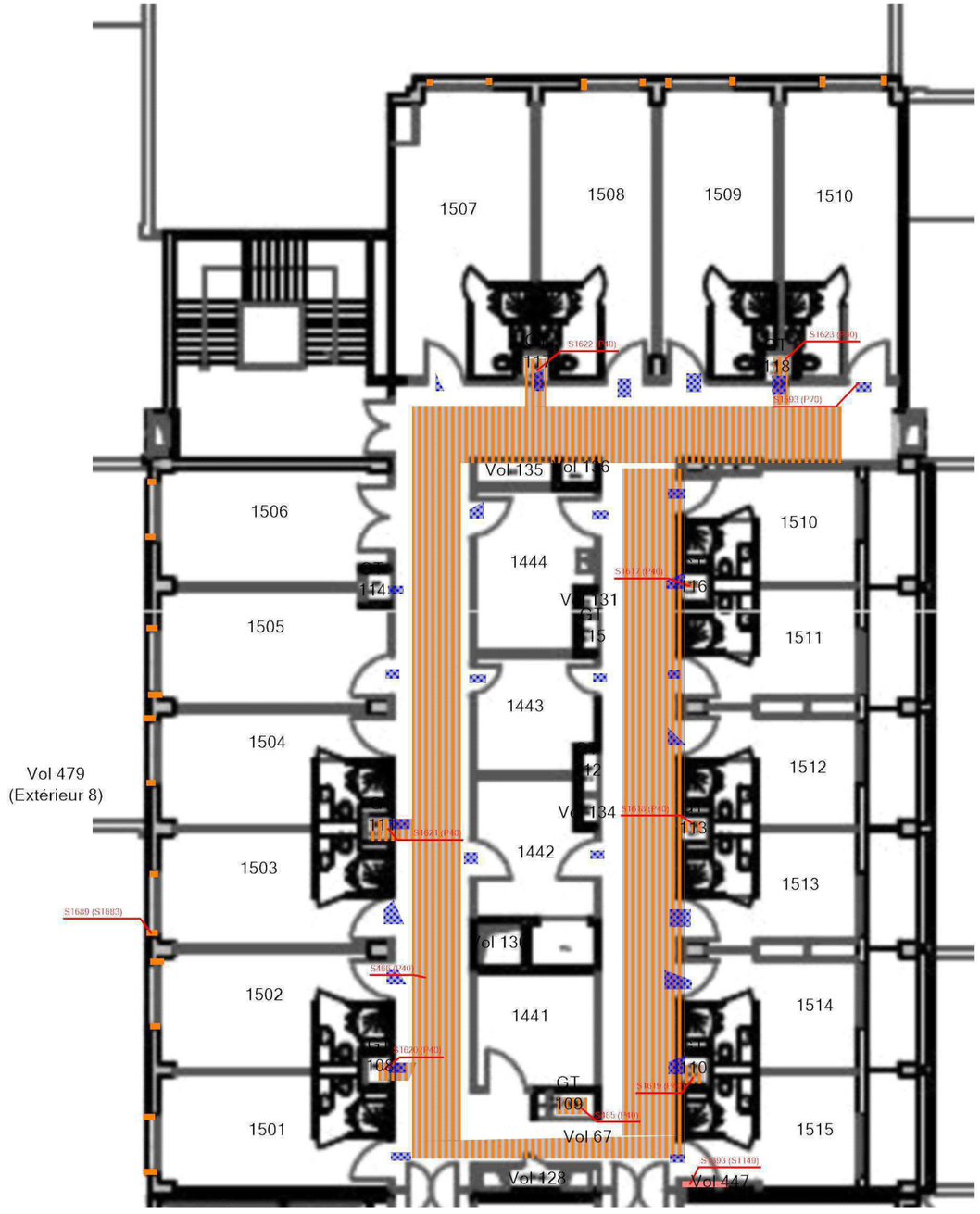

Plan de situation

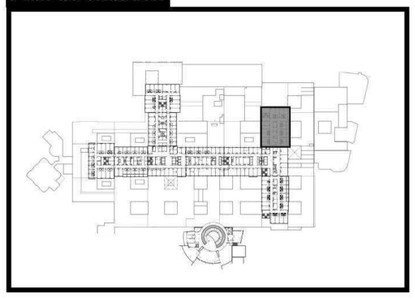

Légende

	S1149: Isolant cartonné fibreux
	P40 : joint entre élément
	S1683: Mastic résineux bleu
	P70 : manchon film réfléchissant en passage de murs

Adresse du bien	Désignation	Date intervention	Technicien intervenant
2 Av. Martin Luther King 87000 LIMOGES	DUPUYTREN 1 _ 1er Etage	25/03/2024	CRASSAT THIBAUT

D1 - R+1 - BLOC 8 - MPCA FAÇADES

Référence:
002ER061235-2

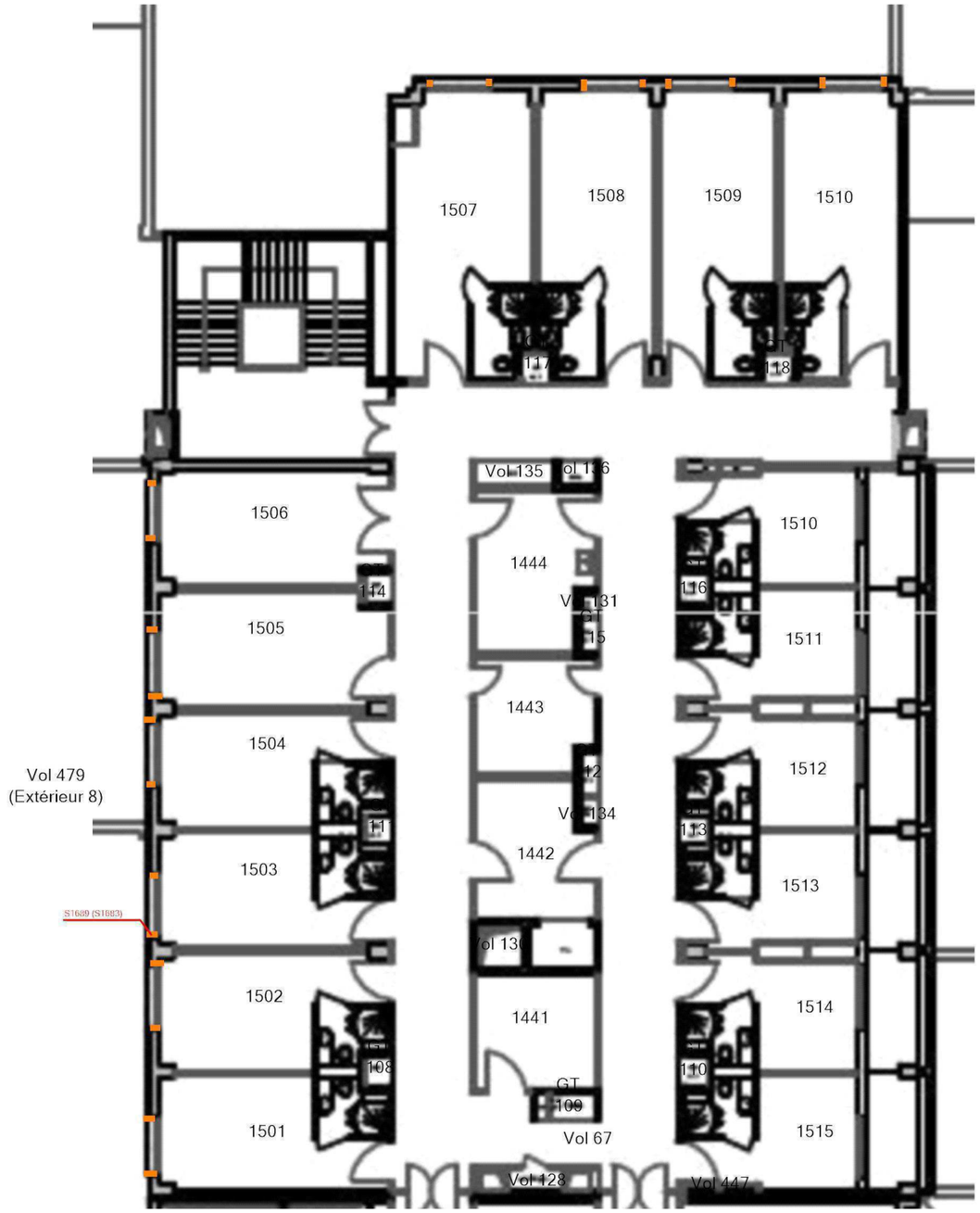

Plan de situation

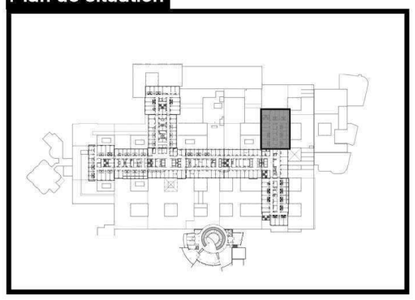

Légende	
	S1683: Mastic résineux bleu

Adresse du bien	Désignation	Date intervention	Technicien intervenant
2 Av. Martin Luther King 87000 LIMOGES	DUPUYTREN 1 _ 1er Etage	25/03/2024	CRASSAT THIBAUT

AC ENVIRONNEMENT
DIAGNOSTICS IMMOBILIERS

D1 - R+1 - BLOC 8 - MPCA PAROIS VERTICALES INTÉRIEURES ET ENDUITS

Référence:
002ER061235-2

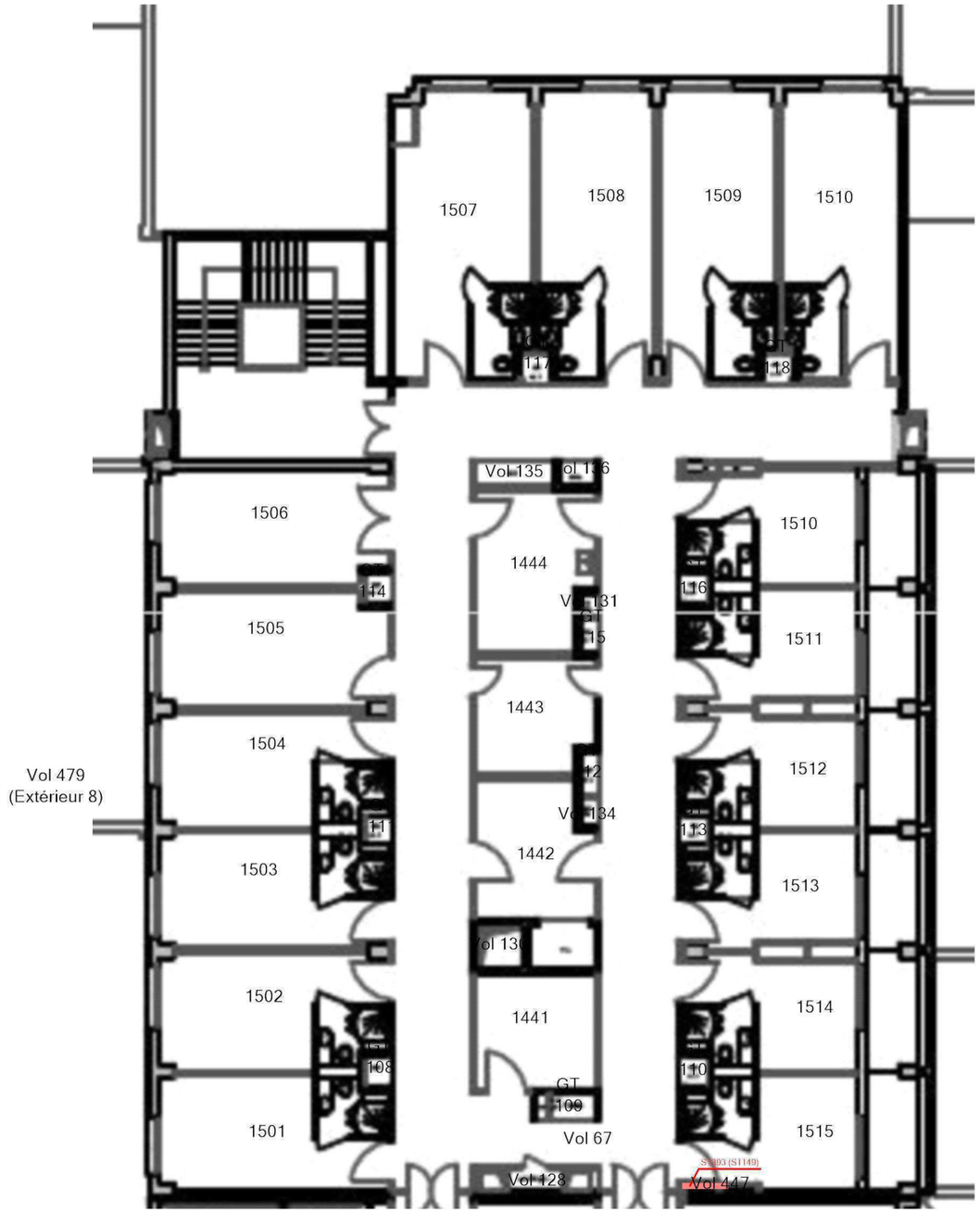

Plan de situation

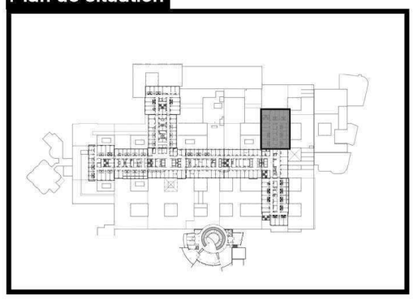

Légende	
	S1149: Isolant cartonné fibreux

AC ENVIRONNEMENT
DIAGNOSTICS IMMOBILIERS

Adresse du bien	Désignation	Date intervention	Technicien intervenant
2 Av. Martin Luther King 87000 LIMOGES	DUPUYTREN 1 _ 1er Etage	25/03/2024	CRASSAT THIBAUT

D1 - R+1 - BLOC 8 - MPCA CONDUITS, CANALISATIONS ET ÉQUIPEMENTS

Référence:
002ER061235-2

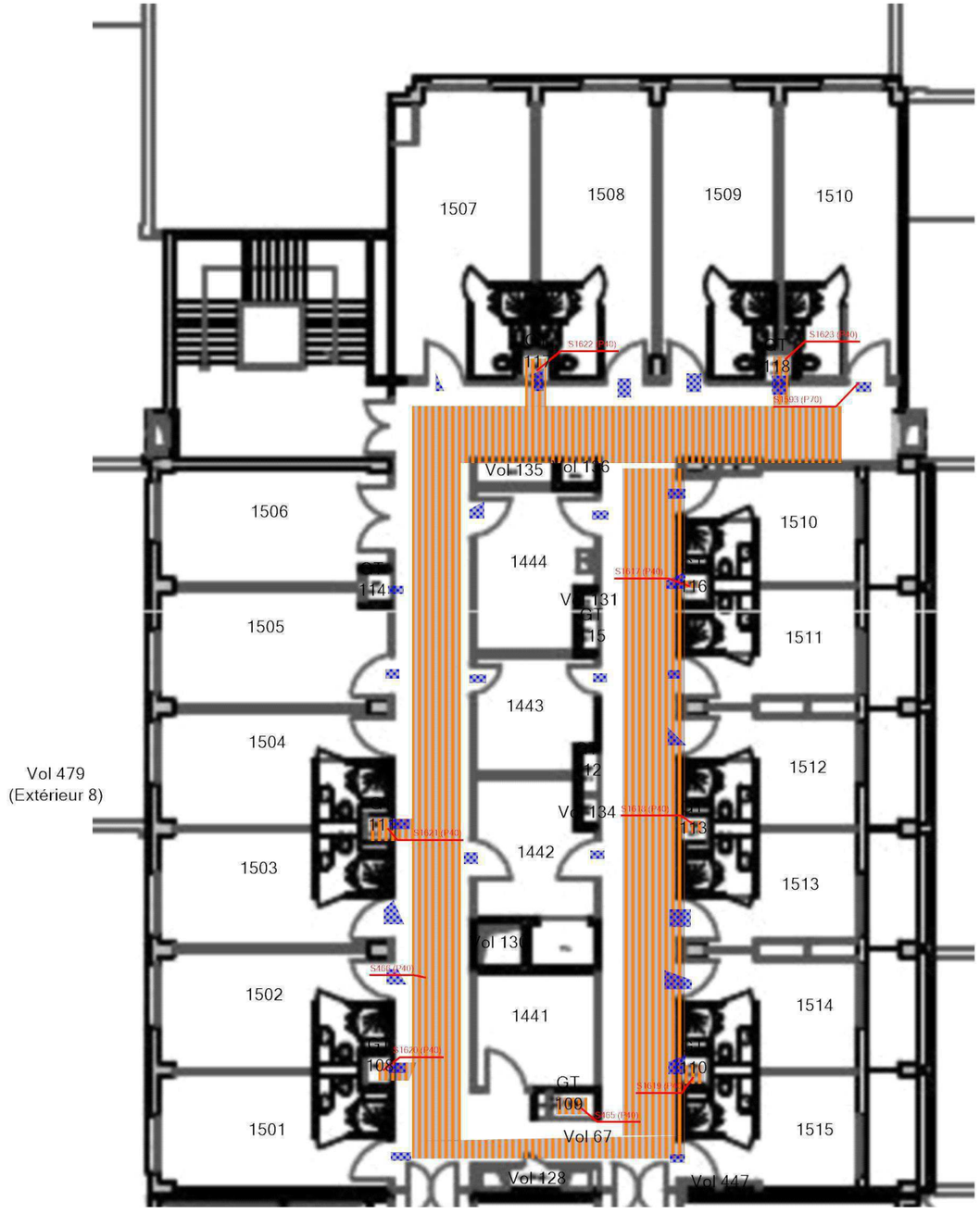

Légende

	P40 : joint entre élément
	P70 : manchon film réfléchissant en passage de murs

Plan de situation

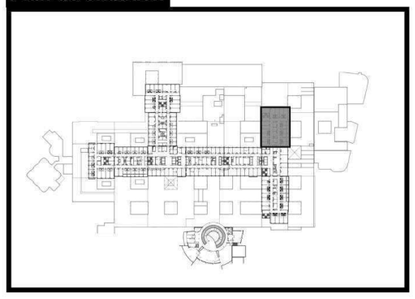

	Adresse du bien	Désignation	Date intervention	Technicien intervenant
AC ENVIRONNEMENT DIAGNOSTICS IMMOBILIERS	2 Av. Martin Luther King 87000 LIMOGES	DUPUYTREN 1 _ 1er Etage	25/03/2024	CRASSAT THIBAUT

D1 - R+1 - BLOC 9 - ACTIONS MENÉES

Référence:
002ER061235-2

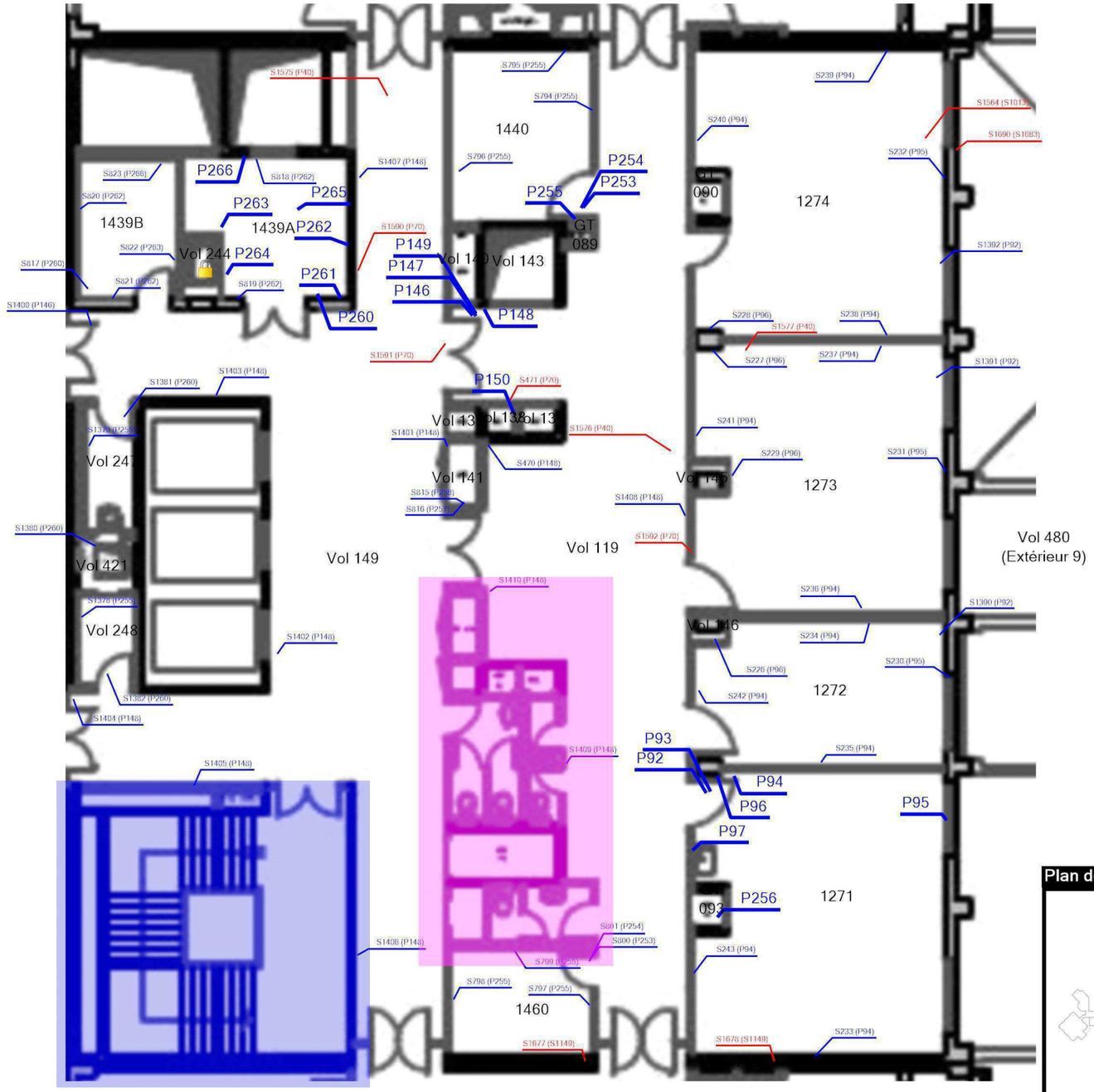

Plan de situation

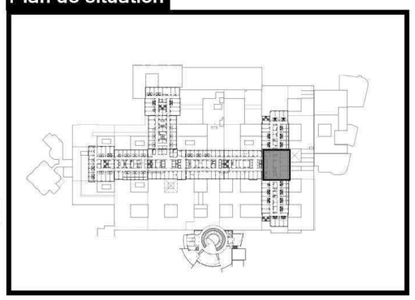

Légende

P	Localisation dun prélèvement négatif
S	Localisation dun sondage négatif
S	Localisation dun sondage positif
	Voir rapport ACE 002ER191763
	Volume non visité

	Adresse du bien	Désignation	Date intervention	Technicien intervenant
AC ENVIRONNEMENT DIAGNOSTICS IMMOBILIERS	2 Av. Martin Luther King 87000 LIMOGES	DUPUYTREN 1 _ 1er Etage	25/03/2024	CRASSAT THIBAUT

D1 - R+1 - BLOC 9 - MPCA TOUTES CATÉGORIES CONFONDUES

Référence:
002ER061235-2

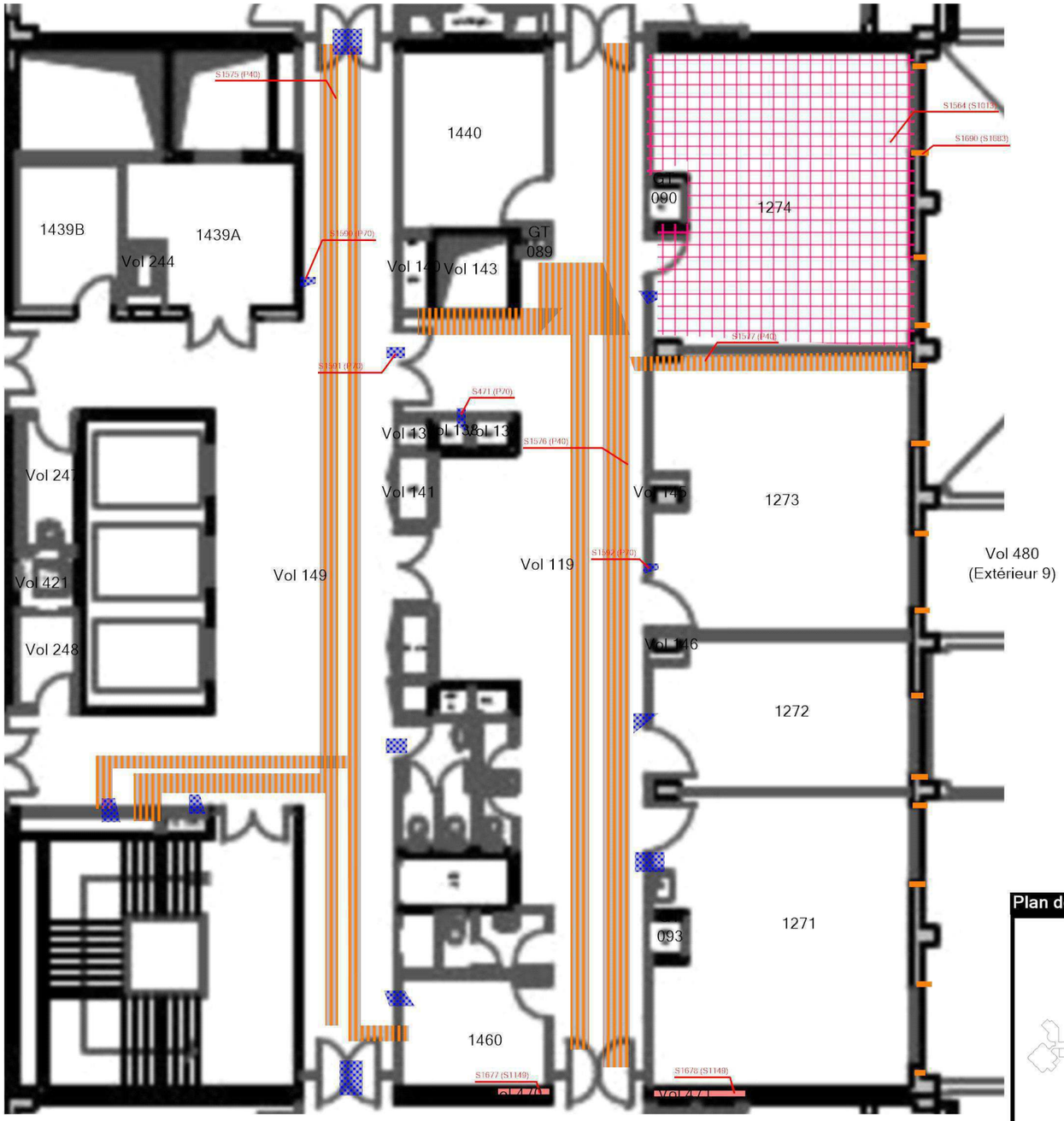

Plan de situation

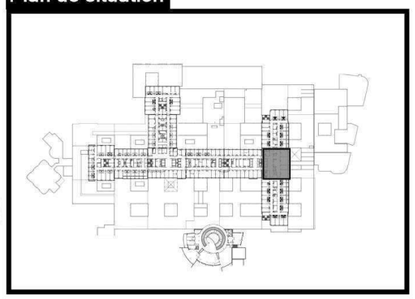

Légende

	S1149: Isolant cartonné fibreux
	P40 : joint entre élément
	S1013: Film réfléchissant
	S1683: Mastic résineux bleu
	P70 : manchon film réfléchissant en passage de murs

AC ENVIRONNEMENT DIAGNOSTICS IMMOBILIERS	Adresse du bien	Désignation	Date intervention	Technicien intervenant
	2 Av. Martin Luther King 87000 LIMOGES	DUPUYTREN 1 _ 1er Etage	25/03/2024	CRASSAT THIBAUT

D1 - R+1 - BLOC 9 - MPCA FAÇADES

Référence:
002ER061235-2

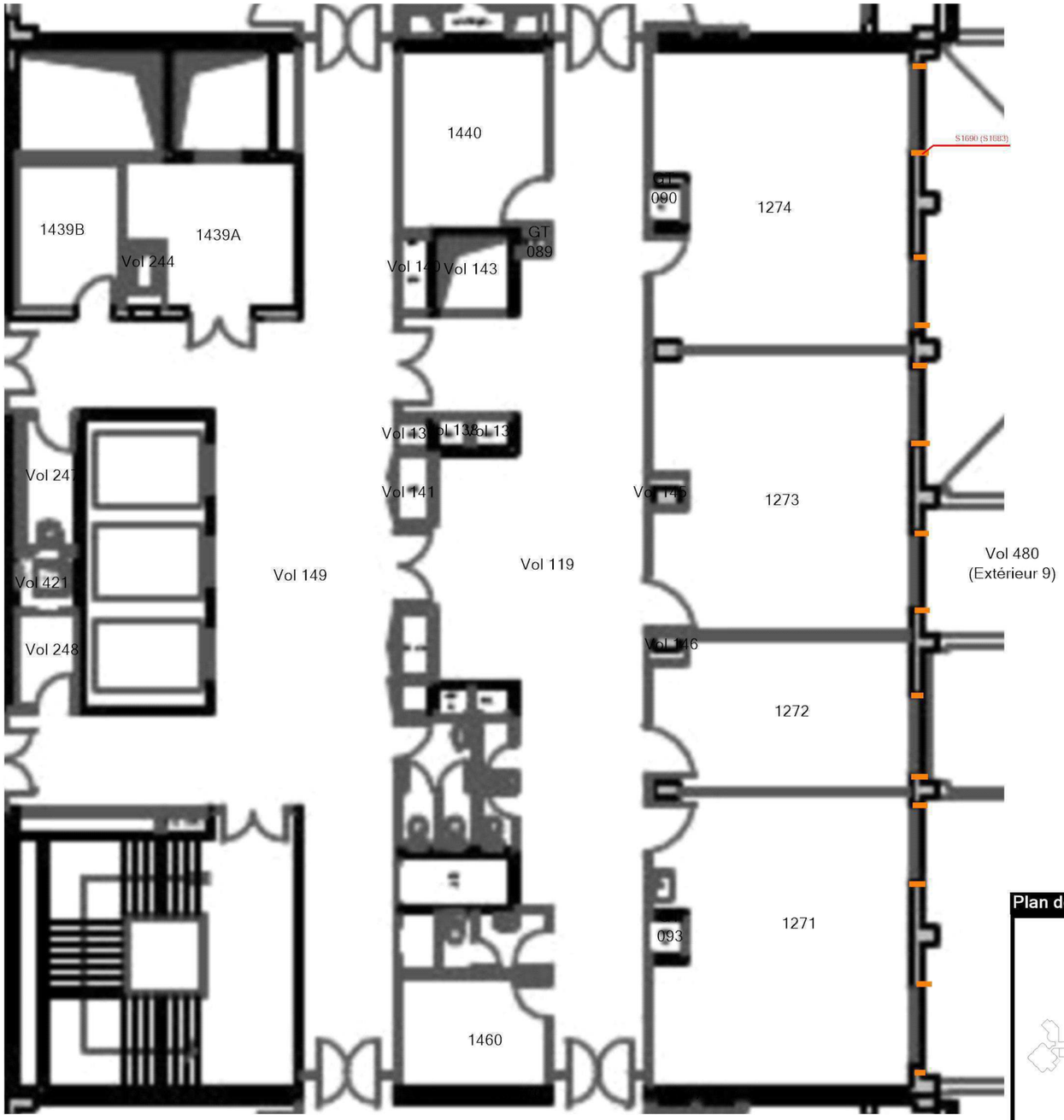

Plan de situation

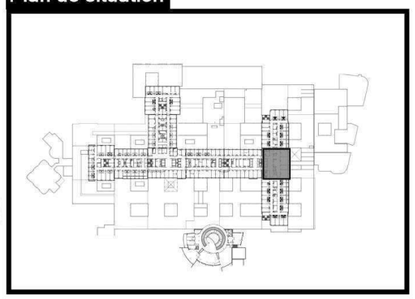

Légende	
	S1683: Mastic résineux bleu

Adresse du bien	Désignation	Date intervention	Technicien intervenant
2 Av. Martin Luther King 87000 LIMOGES	DUPUYTREN 1 _ 1er Etage	25/03/2024	CRASSAT THIBAUT

D1 - R+1 - BLOC 9 - MPCA PAROIS VERTICALES INTÉRIEURES ET ENDUITS

Référence:
002ER061235-2

Plan de situation

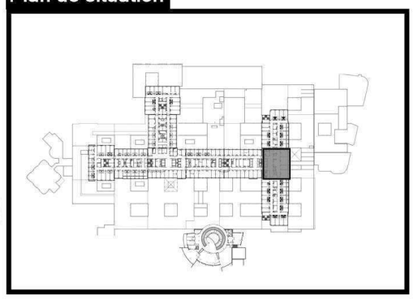

Légende	
	S1149: Isolant cartonné fibreux

Adresse du bien	Désignation	Date intervention	Technicien intervenant
2 Av. Martin Luther King 87000 LIMOGES	DUPUYTREN 1 _ 1er Etage	25/03/2024	CRASSAT THIBAUT

AC ENVIRONNEMENT
DIAGNOSTICS IMMOBILIERS

D1 - R+1 - BLOC 9 - MPCA PLAFOND ET FAUX-PLAFONDS

Référence:
002ER061235-2

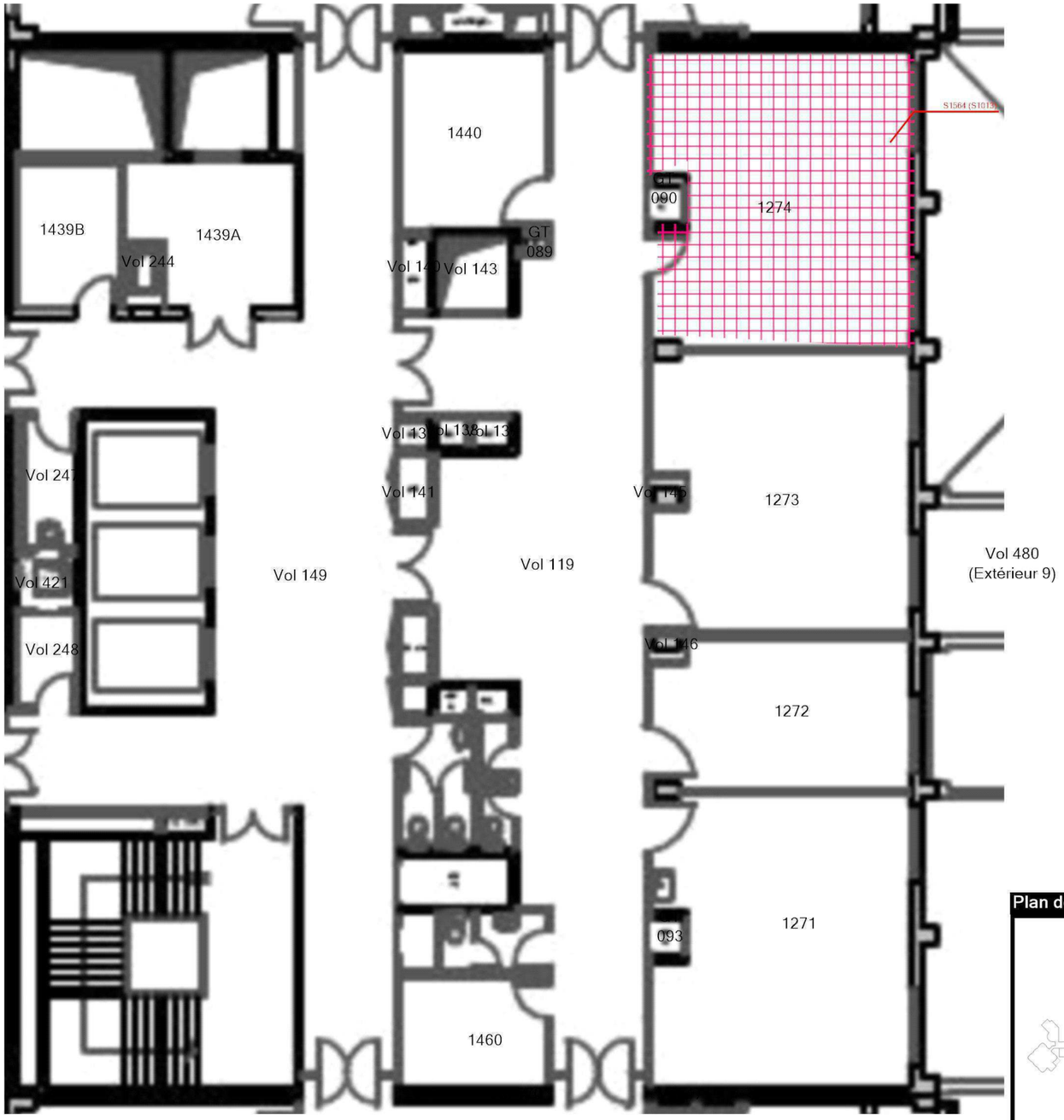

Plan de situation

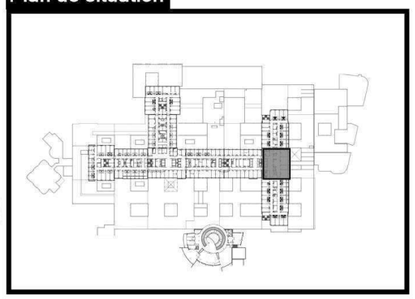

Légende	
	S1013: Film réfléchissant

Adresse du bien	Désignation	Date intervention	Technicien intervenant
2 Av. Martin Luther King 87000 LIMOGES	DUPUYTREN 1 _ 1er Etage	25/03/2024	CRASSAT THIBAUT

D1 - R+1 - BLOC 9 - MPCA CONDUITS, CANALISATIONS ET ÉQUIPEMENTS

Référence:
002ER061235-2

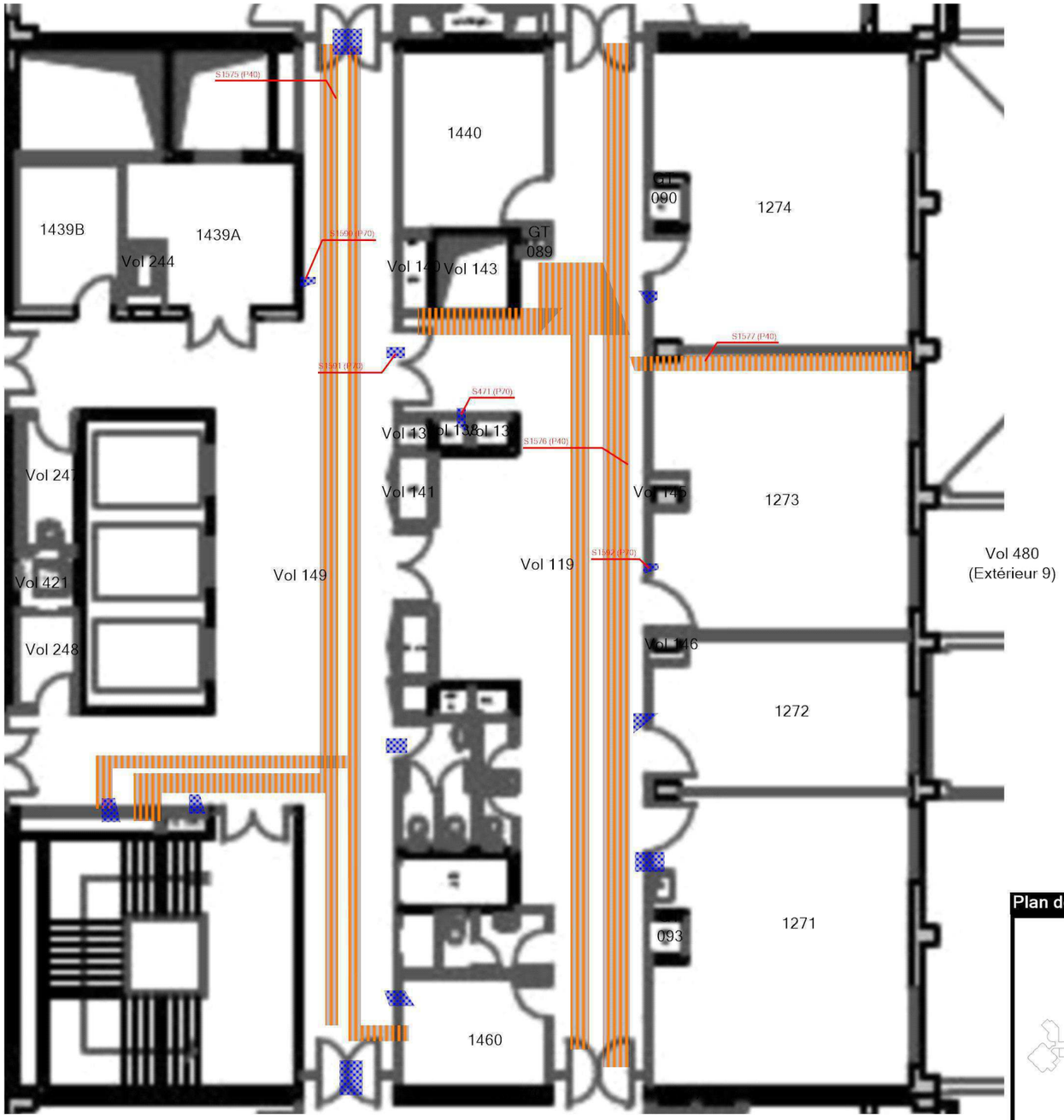

Plan de situation

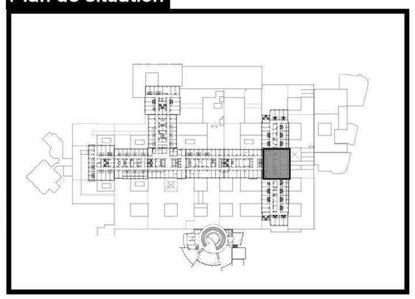

Légende

	P40 : joint entre élément
	P70 : manchon film réfléchissant en passage de murs

Adresse du bien	Désignation	Date intervention	Technicien intervenant
2 Av. Martin Luther King 87000 LIMOGES	DUPUYTREN 1 _ 1er Etage	25/03/2024	CRASSAT THIBAUT

D1 - R+1 - RÉALISÉ LE 23/03/2022 12.1 - ACTIONS MENÉES

Référence:
002ER061235-2

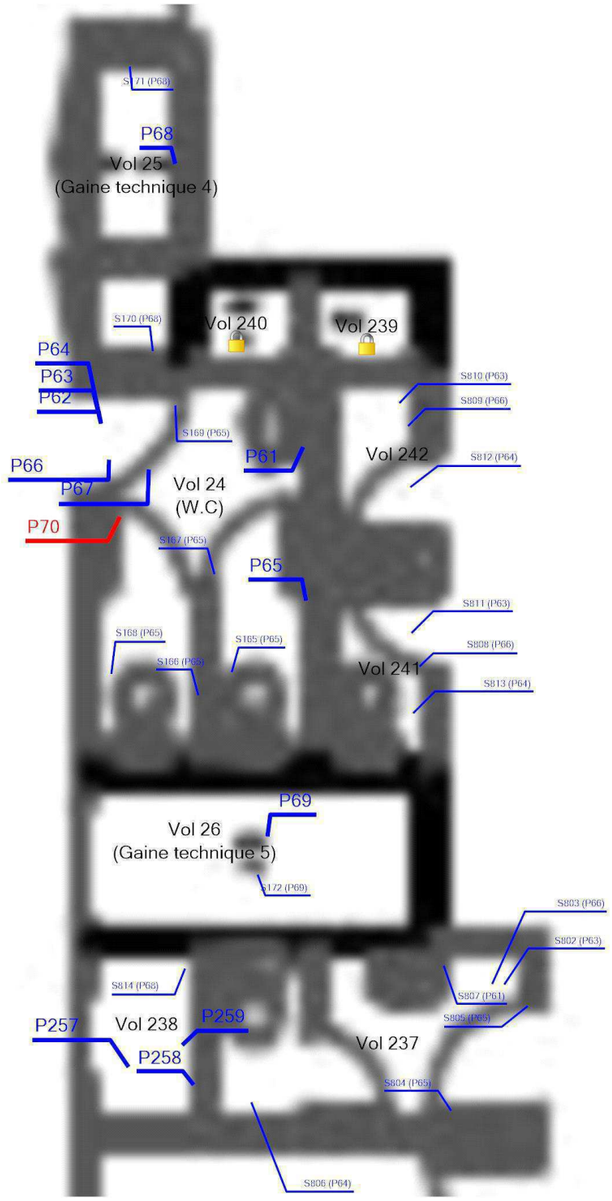

Plan de situation

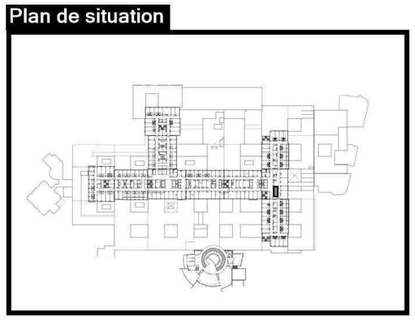

Légende

P	Localisation dun prélèvement positif
P	Localisation dun prélèvement négatif
S	Localisation dun sondage négatif
	Volume non visité

Adresse du bien	Désignation	Date intervention	Technicien intervenant
2 Av. Martin Luther King 87000 LIMOGES	DUPUYTREN 1 _ 1er Etage	25/03/2024	CRASSAT THIBAUT

D1 - R+1 - RÉALISÉ LE 23/03/2022 12.1 - MPCA TOUTES CATÉGORIES CONFONDUES

Référence:
002ER061235-2

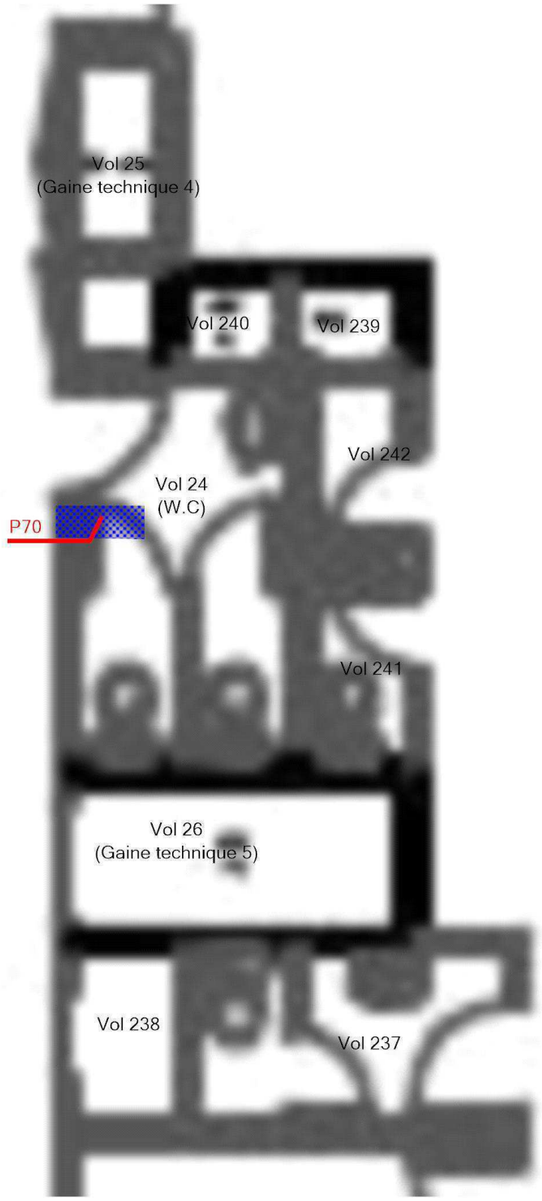

Plan de situation

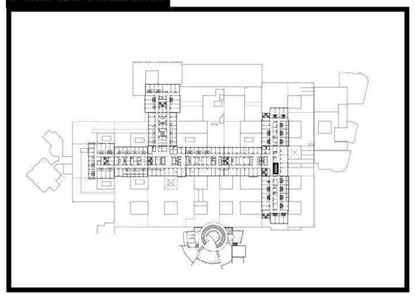

Légende	
	P70 : manchon film réfléchissant en passage de murs

Adresse du bien	Désignation	Date intervention	Technicien intervenant
2 Av. Martin Luther King 87000 LIMOGES	DUPUYTREN 1 _ 1er Etage	25/03/2024	CRASSAT THIBAUT

D1 - R+1 - RÉALISÉ LE 23/03/2022 12.1 - MPCA CONDUITS, CANALISATIONS ET ÉQUIPEMENTS

Référence:
002ER061235-2

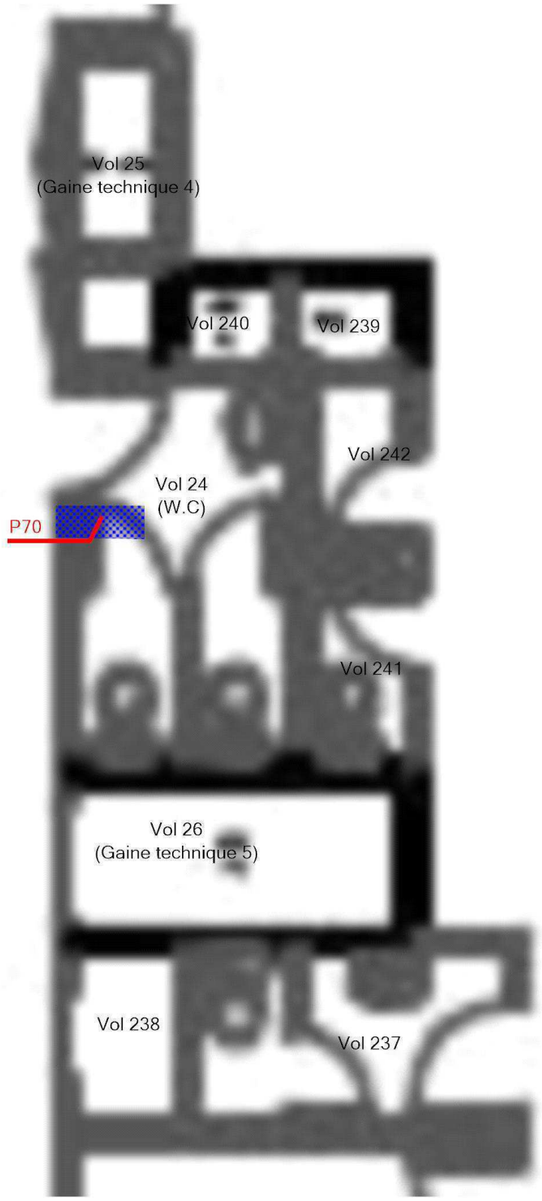

Plan de situation

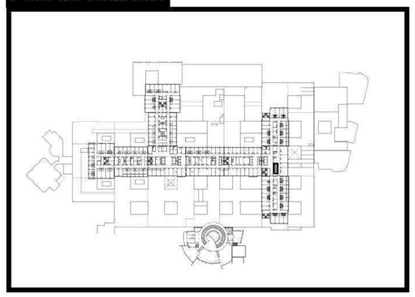

Légende	
	P70 : manchon film réfléchissant en passage de murs

Adresse du bien	Désignation	Date intervention	Technicien intervenant
2 Av. Martin Luther King 87000 LIMOGES	DUPUYTREN 1 _ 1er Etage	25/03/2024	CRASSAT THIBAUT

D1 - R+1 - BLOC 10 - ACTIONS MENÉES

Référence:
002ER061235-2

Plan de situation

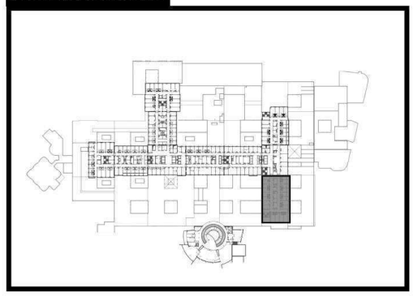

Légende

P	Localisation dun prélèvement négatif
S	Localisation dun sondage négatif
S	Localisation dun sondage positif
	voir rapport ACE 002ER191763
	Volume non visité

Adresse du bien	Désignation	Date intervention	Technicien intervenant
2 Av. Martin Luther King 87000 LIMOGES	DUPUYTREN 1 _ 1er Etage	25/03/2024	CRASSAT THIBAUT

D1 - R+1 - BLOC 10 - MPCA TOUTES CATÉGORIES CONFONDUES

Référence:
002ER061235-2

Vol 481
(Extérieur 10)

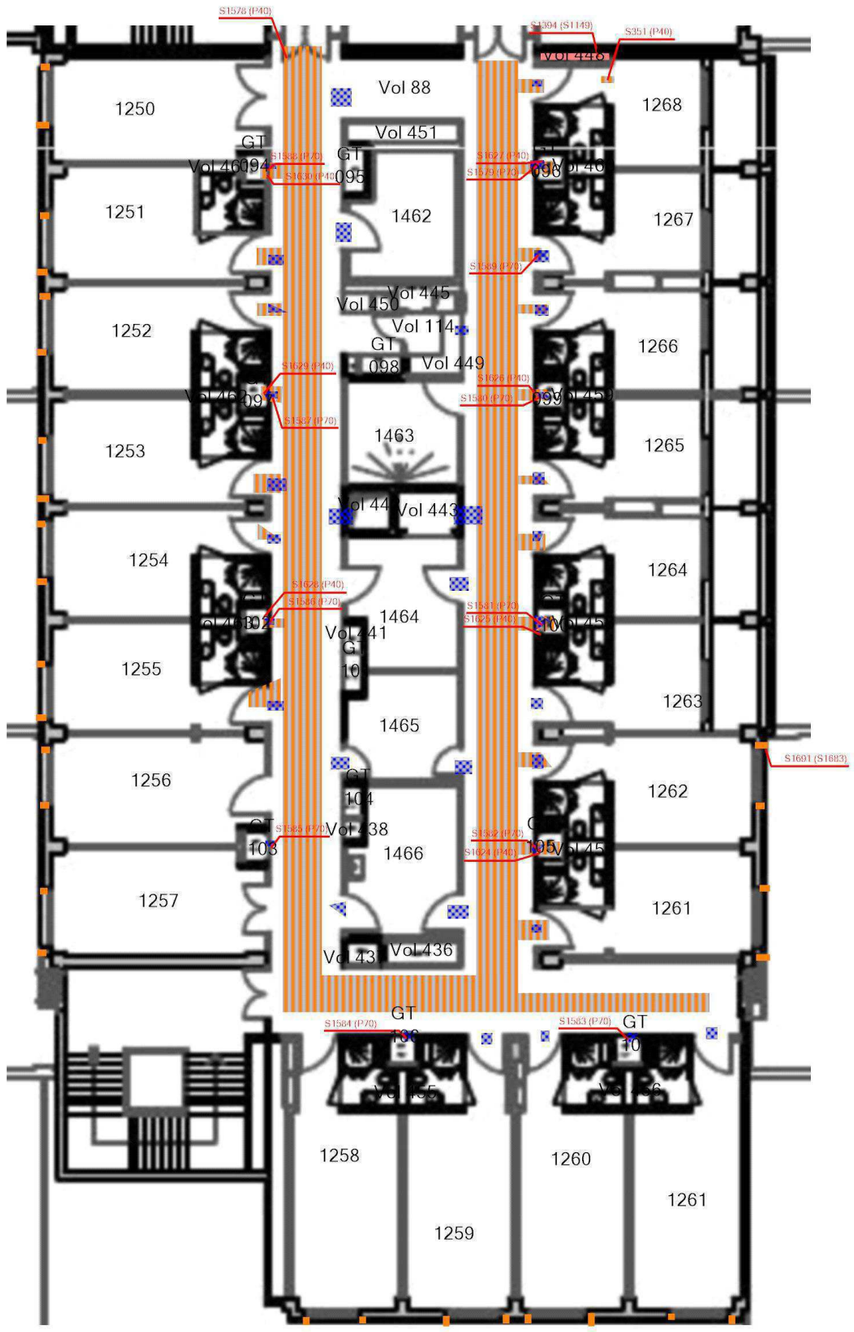

Plan de situation

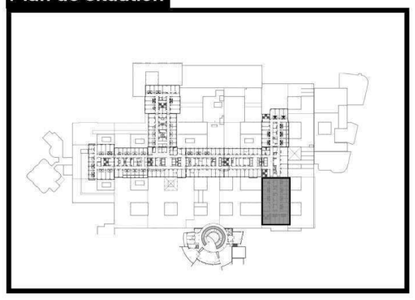

Légende	
	S1149: Isolant cartonné fibreux
	P40 : joint entre élément
	S1683: Mastic résineux bleu
	P70 : manchon film réfléchissant en passage de murs

	Adresse du bien	Désignation	Date intervention	Technicien intervenant
AC ENVIRONNEMENT DIAGNOSTICS IMMOBILIERS	2 Av. Martin Luther King 87000 LIMOGES	DUPUYTREN 1 _ 1er Etage	25/03/2024	CRASSAT THIBAUT

D1 - R+1 - BLOC 10 - MPCA FAÇADES

Référence:
002ER061235-2

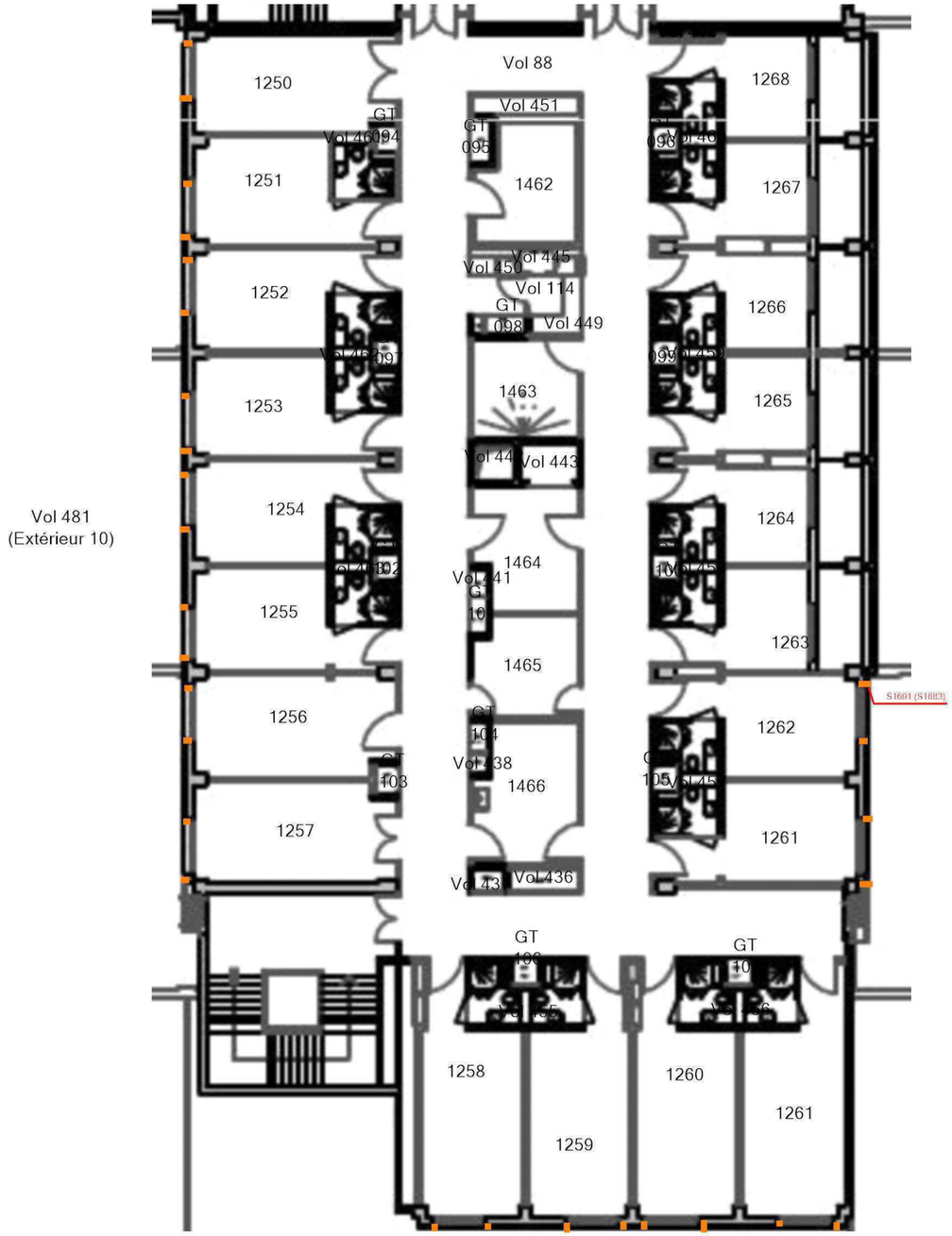

Plan de situation

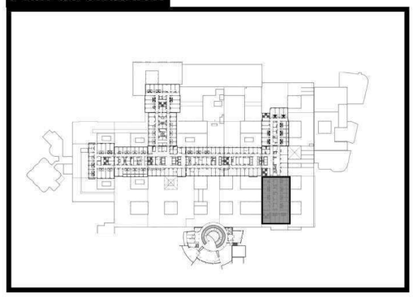

Légende

	S1683: Mastic résineux bleu

AC ENVIRONNEMENT
DIAGNOSTICS IMMOBILIERS

Adresse du bien	Désignation	Date intervention	Technicien intervenant
2 Av. Martin Luther King 87000 LIMOGES	DUPUYTREN 1 _ 1er Etage	25/03/2024	CRASSAT THIBAUT

D1 - R+1 - BLOC 10 - MPCA PAROIS VERTICALES INTÉRIEURES ET ENDUITS

Référence:
002ER061235-2

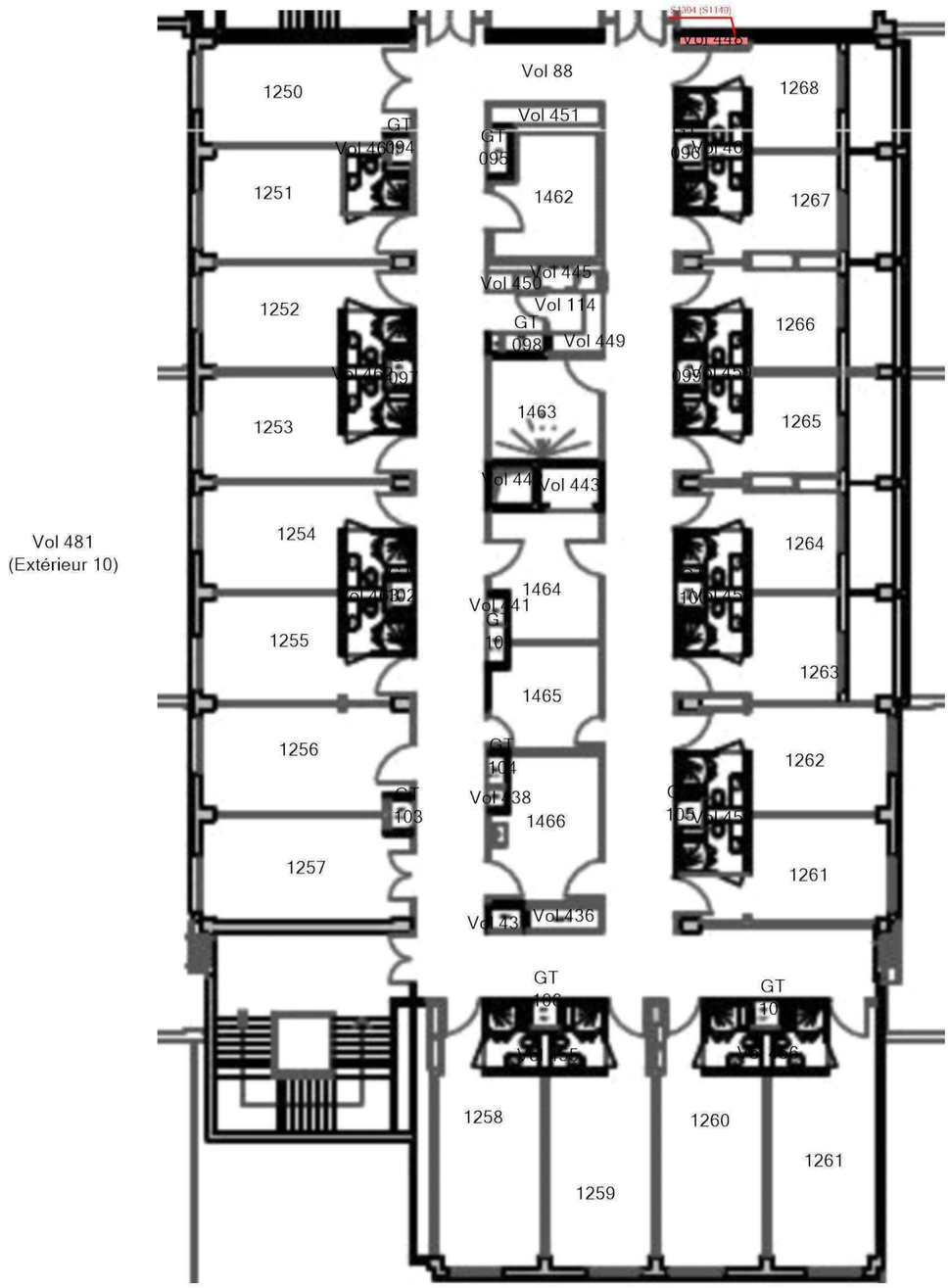

Plan de situation

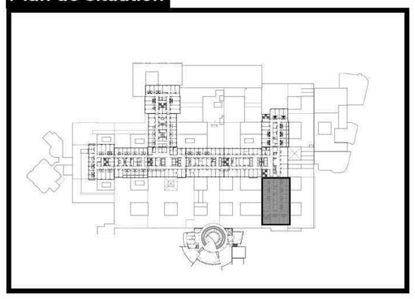

Légende	
	S1149: Isolant cartonné fibreux

Adresse du bien	Désignation	Date intervention	Technicien intervenant
2 Av. Martin Luther King 87000 LIMOGES	DUPUYTREN 1 _ 1er Etage	25/03/2024	CRASSAT THIBAUT

D1 - R+1 - BLOC 10 - MPCA CONDUITS, CANALISATIONS ET ÉQUIPEMENTS

Référence:
002ER061235-2

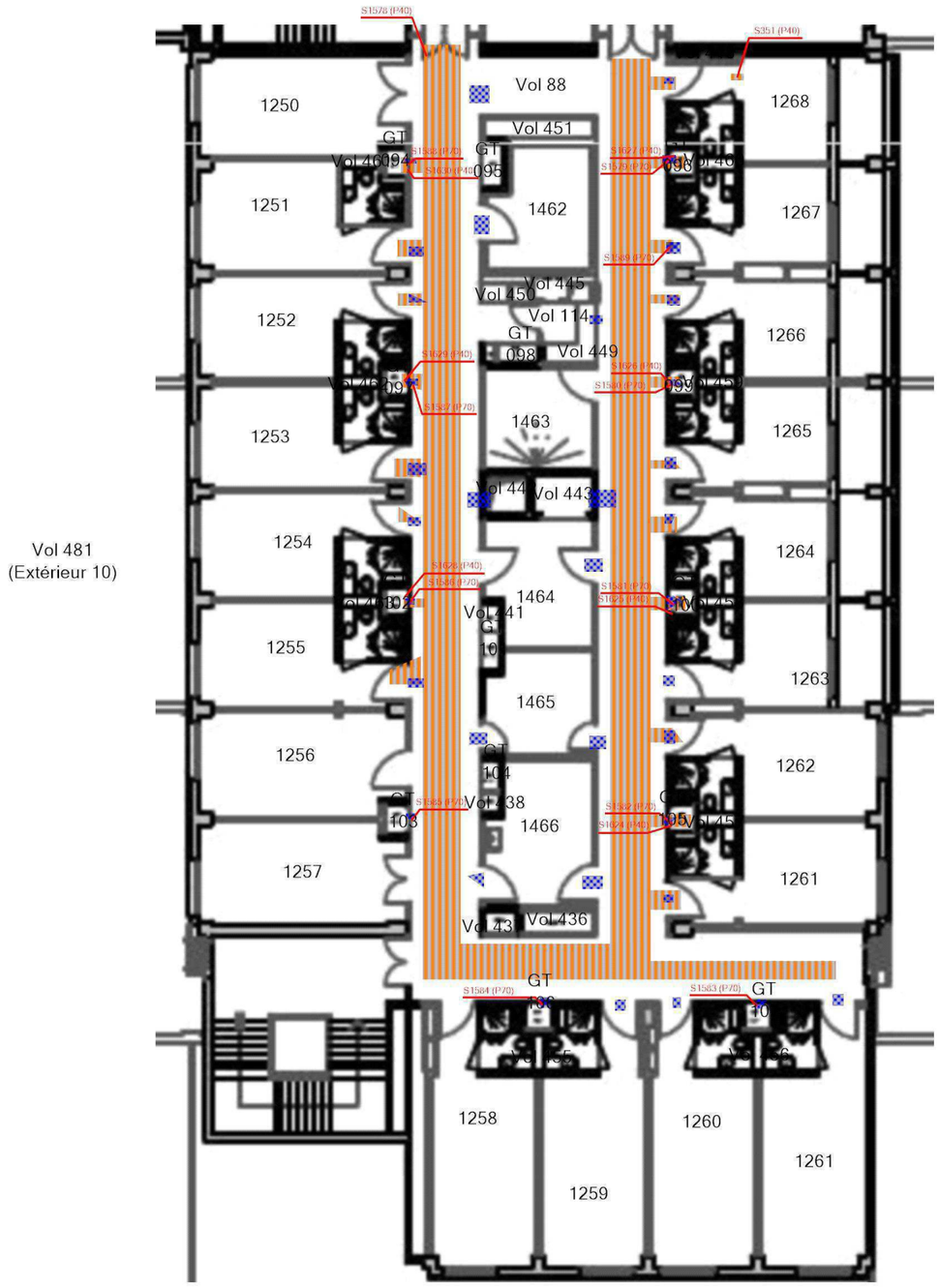

Plan de situation

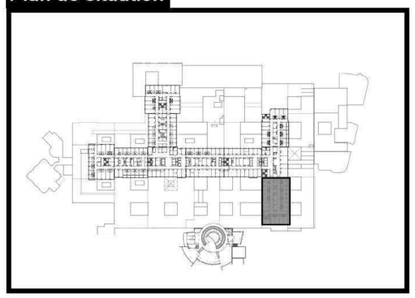

Légende	
	P40 : joint entre élément
	P70 : manchon film réfléchissant en passage de murs

Adresse du bien	Désignation	Date intervention	Technicien intervenant
2 Av. Martin Luther King 87000 LIMOGES	DUPUYTREN 1 _ 1er Etage	25/03/2024	CRASSAT THIBAUT

ANNEXE : REPORTAGE PHOTOGRAPHIQUE

☐ Photos représentant des matériaux et produits contenant de l'amiante

Référence	Localisation	Action
002ER061235 n°1 - 1 (P1)	D1 - R+1 - Vol 1 (Ascenseur A)	Prélevement négatif
002ER061235 n°2 - 1 (P2)	D1 - R+1 - Vol 1 (Ascenseur A)	Prélevement négatif
002ER061235 n°3 - 1 (P3)	D1 - R+1 - Vol 1 (Ascenseur A)	Prélevement négatif
002ER061235 n°4 - 1 (P4)	D1 - R+1 - Vol 1 (Ascenseur A)	Prélevement négatif
002ER061235 n°5 - 1 (P5)	D1 - R+1 - Vol 1 (Ascenseur A)	Prélevement négatif
002ER061235 n°6 - 1 (P6)	D1 - R+1 - Vol 5 (Net 2)	Prélevement négatif
002ER061235 n°7 - 1 (P7)	D1 - R+1 - Vol 5 (Net 2)	Prélevement négatif
002ER061235 n°8 - 1 (P8)	D1 - R+1 - Vol 5 (Net 2)	Prélevement négatif
002ER061235 n°9 - 1 (P9)	D1 - R+1 - Vol 5 (Net 2)	Prélevement négatif
002ER061235 n°10 - 1 (P10)	D1 - R+1 - Vol 5 (Net 2)	Prélevement négatif
002ER061235 n°11 - 1 (P11)	D1 - R+1 - Vol 2 (Net 1)	Prélevement négatif
002ER061235 n°12 - 1 (P12)	D1 - R+1 - Vol 3 (Archives 1)	Prélevement négatif
002ER061235 n°13 - 1 (P13)	D1 - R+1 - Vol 3 (Archives 1)	Prélevement négatif
002ER061235 n°14 - 1 (P14)	D1 - R+1 - Vol 3 (Archives 1)	Prélevement négatif
002ER061235 n°15 - 1 (P15)	D1 - R+1 - Vol 4 (Cage escalier 1)	Prélevement négatif
002ER061235 n°16 - 1 (P16)	D1 - R+1 - Vol 4 (Cage escalier 1)	Prélevement négatif
002ER061235 n°17 - 1 (P17)	D1 - R+1 - Vol 4 (Cage escalier 1)	Prélevement négatif
002ER061235 n°18 - 1 (P18)	D1 - R+1 - Vol 4 (Cage escalier 1)	Prélevement négatif
002ER061235 n°19 - 1 (P19)	D1 - R+1 - Vol 4 (Cage escalier 1)	Prélevement négatif
002ER061235 n°20 - 1 (P20)	D1 - R+1 - Vol 4 (Cage escalier 1)	Prélevement négatif
002ER061235 n°21 - 1 (P21)	D1 - R+1 - Vol 4 (Cage escalier 1)	Prélevement négatif
002ER061235 n°22 - 1 (P22)	D1 - R+1 - Vol 4 (Cage escalier 1)	Prélevement négatif
002ER061235 n°23 - 1 (P23)	D1 - R+1 - Vol 6 (Réserve)	Prélevement négatif
002ER061235 n°24 - 1 (P24)	D1 - R+1 - Vol 6 (Réserve)	Prélevement négatif
002ER061235 n°25 - 1 (P25)	D1 - R+1 - Vol 6 (Réserve)	Prélevement négatif
002ER061235 n°26 - 1 (P26)	D1 - R+1 - Vol 8 (Association)	Prélevement négatif
002ER061235 n°27 - 1 (P27)	D1 - R+1 - Vol 8 (Association)	Prélevement négatif

002ER061235 n°28 - 1 (P28)	D1 - R+1 - Vol 9 (Archives 2)	Prélevement négatif
002ER061235 n°29 - 1 (P29)	D1 - R+1 - Vol 9 (Archives 2)	Prélevement négatif
002ER061235 n°30 - 1 (P30)	D1 - R+1 - Vol 9 (Archives 2)	Prélevement négatif
002ER061235 n°31 - 1 (P31)	D1 - R+1 - Vol 11 (Stock 2)	Prélevement négatif
002ER061235 n°32 - 1 (P32)	D1 - R+1 - Vol 10 (Gare)	Prélevement négatif
002ER061235 n°33 - 1 (P33)	D1 - R+1 - Vol 13 (Atelier)	Prélevement négatif
002ER061235 n°34 - 1 (P34)	D1 - R+1 - Vol 13 (Atelier)	Prélevement négatif
002ER061235 n°35 - 1 (P35)	D1 - R+1 - Vol 13 (Atelier)	Prélevement négatif
002ER061235 n°36 - 1 (P36)	D1 - R+1 - Vol 14 (Matériel)	Prélevement négatif
002ER061235 n°37 - 1 (P37)	D1 - R+1 - Vol 14 (Matériel)	Prélevement négatif
002ER061235 n°38 - 1 (P38)	D1 - R+1 - Vol 12 (Stock 3)	Prélevement négatif
002ER061235 n°39 - 1 (P39)	D1 - R+1 - Vol 15 (Gaine technique 1)	Prélevement négatif
002ER061235 n°40 - 1 (P40)	D1 - R+1 - Vol 16 (Gaine technique 2)	Prélevement positif
002ER061235 n°41 - 1 (P41)	D1 - R+1 - Vol 17 (Cage escalier 2)	Prélevement négatif
002ER061235 n°42 - 1 (P42)	D1 - R+1 - Vol 17 (Cage escalier 2)	Prélevement négatif
002ER061235 n°43 - 1 (P43)	D1 - R+1 - Vol 17 (Cage escalier 2)	Prélevement négatif
002ER061235 n°44 - 1 (P44)	D1 - R+1 - Vol 17 (Cage escalier 2)	Prélevement négatif
002ER061235 n°45 - 1 (P45)	D1 - R+1 - Vol 17 (Cage escalier 2)	Prélevement négatif
002ER061235 n°46 - 1 (P46)	D1 - R+1 - Vol 17 (Cage escalier 2)	Prélevement négatif
002ER061235 n°47 - 1 (P47)	D1 - R+1 - Vol 18 (Rangement)	Prélevement négatif
002ER061235 n°48 - 1 (P48)	D1 - R+1 - Vol 19 (Archives 3)	Prélevement négatif
002ER061235 n°49 - 1 (P49)	D1 - R+1 - Vol 19 (Archives 3)	Prélevement négatif
002ER061235 n°50 - 1 (P50)	D1 - R+1 - Vol 19 (Archives 3)	Prélevement négatif
002ER061235 n°51 - 1 (P51)	D1 - R+1 - Vol 20 (Archives 4)	Prélevement négatif
002ER061235 n°52 - 1 (P52)	D1 - R+1 - Vol 21 (Ascenseur D)	Prélevement négatif
002ER061235 n°53 - 1 (P53)	D1 - R+1 - Vol 21 (Ascenseur D)	Prélevement négatif
002ER061235 n°54 - 1 (P54)	D1 - R+1 - Vol 23 (Cage escalier 3)	Prélevement négatif
002ER061235 n°55 - 1 (P55)	D1 - R+1 - Vol 23 (Cage escalier 3)	Prélevement négatif
002ER061235 n°56 - 1 (P56)	D1 - R+1 - Vol 23 (Cage escalier 3)	Prélevement négatif
002ER061235 n°57 - 1 (P57)	D1 - R+1 - Vol 23 (Cage escalier 3)	Prélevement négatif

002ER061235 n°58 - 1 (P58)	D1 - R+1 - Vol 23 (Cage escalier 3)	Prélevement négatif
002ER061235 n°59 - 1 (P59)	D1 - R+1 - Vol 23 (Cage escalier 3)	Prélevement négatif
002ER061235 n°60 - 1 (P60)	D1 - R+1 - Vol 23 (Cage escalier 3)	Prélevement négatif
002ER061235 n°61 - 1 (P61)	D1 - R+1 - Vol 24 (W.C)	Prélevement négatif
002ER061235 n°62 - 1 (P62)	D1 - R+1 - Vol 24 (W.C)	Prélevement négatif
002ER061235 n°63 - 1 (P63)	D1 - R+1 - Vol 24 (W.C)	Prélevement négatif
002ER061235 n°64 - 1 (P64)	D1 - R+1 - Vol 24 (W.C)	Prélevement négatif
002ER061235 n°65 - 1 (P65)	D1 - R+1 - Vol 24 (W.C)	Prélevement négatif
002ER061235 n°66 - 1 (P66)	D1 - R+1 - Vol 24 (W.C)	Prélevement négatif
002ER061235 n°67 - 1 (P67)	D1 - R+1 - Vol 24 (W.C)	Prélevement négatif
002ER061235 n°68 - 1 (P68)	D1 - R+1 - Vol 25 (Gaine technique 4)	Prélevement négatif
002ER061235 n°69 - 1 (P69)	D1 - R+1 - Vol 26 (Gaine technique 5)	Prélevement négatif
002ER061235-1 n°70 - 2 (P70)	D1 - R+1 - Vol 24 (W.C)	Prélevement positif
002ER061235-2 n°71 - 1 (P71)	D1 - R+1 - 1257	Prélevement négatif
002ER061235-2 n°72 - 1 (P72)	D1 - R+1 - 1257	Prélevement négatif
002ER061235-2 n°73 - 1 (P73)	D1 - R+1 - 1257	Prélevement négatif
002ER061235-2 n°74 - 1 (P74)	D1 - R+1 - 1257	Prélevement négatif
002ER061235-2 n°75 - 1 (P75)	D1 - R+1 - 1257	Prélevement négatif
002ER061235-2 n°76 - 1 (P76)	D1 - R+1 - 1257	Prélevement négatif
002ER061235-2 n°77 - 1 (P77)	D1 - R+1 - 1257	Prélevement négatif
002ER061235-2 n°78 - 1 (P78)	D1 - R+1 - 1268	Prélevement négatif
002ER061235-2 n°79 - 1 (P79)	D1 - R+1 - 1268	Prélevement négatif
002ER061235-2 n°80 - 1 (P80)	D1 - R+1 - 1268	Prélevement négatif
002ER061235-2 n°81 - 1 (P81)	D1 - R+1 - Vol 88	Prélevement négatif
002ER061235-2 n°82 - 1 (P82)	D1 - R+1 - 1464	Prélevement négatif
002ER061235-2 n°83 - 1 (P83)	D1 - R+1 - 1464	Prélevement négatif
002ER061235-2 n°84 - 1 (P84)	D1 - R+1 - 1464	Prélevement négatif
002ER061235-2 n°85 - 1 (P85)	D1 - R+1 - 1464	Prélevement négatif
002ER061235-2 n°86 - 1 (P86)	D1 - R+1 - Vol 88	Prélevement négatif
002ER061235-2 n°87 - 1 (P87)	D1 - R+1 - Vol 88	Prélevement négatif
002ER061235-2 n°88 - 1 (P88)	D1 - R+1 - Vol 88	Prélevement négatif
002ER061235-2 n°89 - 1 (P89)	D1 - R+1 - Vol 88	Prélevement négatif
002ER061235-2 n°90 - 1 (P90)	D1 - R+1 - Vol 88	Prélevement négatif
002ER061235-2 n°91 - 1 (P91)	D1 - R+1 - 1463	Prélevement négatif
002ER061235-2 n°92 - 1 (P92)	D1 - R+1 - 1271	Prélevement négatif
002ER061235-2 n°93 - 1 (P93)	D1 - R+1 - 1271	Prélevement négatif
002ER061235-2 n°94 - 1 (P94)	D1 - R+1 - 1271	Prélevement négatif
002ER061235-2 n°95 - 1 (P95)	D1 - R+1 - 1271	Prélevement négatif
002ER061235-2 n°96 - 1 (P96)	D1 - R+1 - 1271	Prélevement négatif
002ER061235-2 n°97 - 1 (P97)	D1 - R+1 - 1271	Prélevement négatif
002ER061235-2 n°98 - 1 (P98)	D1 - R+1 - 1268	Prélevement négatif
002ER061235-2 n°99 - 1 (P99)	D1 - R+1 - 1268	Prélevement négatif
002ER061235-2 n°100 - 1 (P100)	D1 - R+1 - 1268	Prélevement négatif
002ER061235-2 n°101 - 1 (P101)	D1 - R+1 - 1268	Prélevement négatif
002ER061235-2 n°102 - 1 (P102)	D1 - R+1 - 1513	Prélevement négatif

002ER061235-2 n°103 - 1 (P103)	D1 - R+1 - 1513	Prélevement négatif
002ER061235-2 n°104 - 1 (P104)	D1 - R+1 - 1513	Prélevement négatif
002ER061235-2 n°105 - 1 (P105)	D1 - R+1 - 1513	Prélevement négatif
002ER061235-2 n°106 - 1 (P106)	D1 - R+1 - 1513	Prélevement négatif
002ER061235-2 n°107 - 1 (P107)	D1 - R+1 - 1513	Prélevement négatif
002ER061235-2 n°108 - 1 (P108)	D1 - R+1 - 1513	Prélevement négatif
002ER061235-2 n°109 - 1 (P109)	D1 - R+1 - 1513	Prélevement négatif
002ER061235-2 n°110 - 2 (P110)	D1 - R+1 - 1513	Prélevement négatif
002ER061235-2 n°110 - 1 (P110)	D1 - R+1 - 1513	Prélevement négatif
002ER061235-2 n°111 - 1 (P111)	D1 - R+1 - 1513	Prélevement négatif
002ER061235-2 n°112 - 1 (P112)	D1 - R+1 - 1508	Prélevement négatif
002ER061235-2 n°113 - 1 (P113)	D1 - R+1 - 1508	Prélevement négatif
002ER061235-2 n°114 - 1 (P114)	D1 - R+1 - 1508	Prélevement négatif
002ER061235-2 n°115 - 1 (P115)	D1 - R+1 - 1508	Prélevement négatif
002ER061235-2 n°116 - 1 (P116)	D1 - R+1 - 1508	Prélevement négatif
002ER061235-2 n°117 - 1 (P117)	D1 - R+1 - 1508	Prélevement négatif
002ER061235-2 n°118 - 1 (P118)	D1 - R+1 - 1508	Prélevement négatif
002ER061235-2 n°119 - 1 (P119)	D1 - R+1 - 1508	Prélevement négatif
002ER061235-2 n°120 - 1 (P120)	D1 - R+1 - 1508	Prélevement négatif
002ER061235-2 n°121 - 1 (P121)	D1 - R+1 - 1503	Prélevement négatif
002ER061235-2 n°122 - 1 (P122)	D1 - R+1 - 1503	Prélevement négatif
002ER061235-2 n°123 - 1 (P123)	D1 - R+1 - 1503	Prélevement négatif
002ER061235-2 n°124 - 1 (P124)	D1 - R+1 - 1503	Prélevement négatif
002ER061235-2 n°125 - 1 (P125)	D1 - R+1 - 1503	Prélevement négatif
002ER061235-2 n°126 - 1 (P126)	D1 - R+1 - 1503	Prélevement négatif
002ER061235-2 n°127 - 1 (P127)	D1 - R+1 - 1503	Prélevement négatif
002ER061235-2 n°128 - 1 (P128)	D1 - R+1 - 1503	Prélevement négatif
002ER061235-2 n°129 - 1 (P129)	D1 - R+1 - 1503	Prélevement négatif
002ER061235-2 n°130 - 1 (P130)	D1 - R+1 - 1503	Prélevement négatif
002ER061235-2 n°131 - 1 (P131)	D1 - R+1 - 1503	Prélevement négatif
002ER061235-2 n°132 - 1 (P132)	D1 - R+1 - 1442	Prélevement négatif
002ER061235-2 n°133 - 1 (P133)	D1 - R+1 - 1442	Prélevement négatif
002ER061235-2 n°134 - 1 (P134)	D1 - R+1 - 1442	Prélevement négatif
002ER061235-2 n°135 - 1 (P135)	D1 - R+1 - 1442	Prélevement négatif
002ER061235-2 n°136 - 1 (P136)	D1 - R+1 - Vol 67	Prélevement négatif
002ER061235-2 n°137 - 1 (P137)	D1 - R+1 - Vol 67	Prélevement négatif
002ER061235-2 n°138 - 1 (P138)	D1 - R+1 - Vol 67	Prélevement négatif
002ER061235-2 n°139 - 1 (P139)	D1 - R+1 - Vol 67	Prélevement négatif
002ER061235-2 n°140 - 1 (P140)	D1 - R+1 - Vol 67	Prélevement négatif
002ER061235-2 n°141 - 1 (P141)	D1 - R+1 - Vol 136	Prélevement négatif
002ER061235-2 n°142 - 1 (P142)	D1 - R+1 - Vol 136	Prélevement négatif
002ER061235-2 n°143 - 1 (P143)	D1 - R+1 - Vol 128	Prélevement négatif
002ER061235-2 n°144 - 1 (P144)	D1 - R+1 - Vol 128	Prélevement négatif
002ER061235-2 n°145 - 1 (P145)	D1 - R+1 - Vol 128	Prélevement négatif
002ER061235-2 n°146 - 1 (P146)	D1 - R+1 - Vol 119	Prélevement négatif
002ER061235-2 n°147 - 1 (P147)	D1 - R+1 - Vol 119	Prélevement négatif
002ER061235-2 n°149 - 1 (P149)	D1 - R+1 - Vol 119	Prélevement négatif
002ER061235-2 n°150 - 1 (P150)	D1 - R+1 - Vol 138	Prélevement négatif
002ER061235-2 n°151 - 1 (P151)	D1 - R+1 - 1109	Prélevement négatif
002ER061235-2 n°152 - 1 (P152)	D1 - R+1 - 1109	Prélevement négatif
002ER061235-2 n°153 - 1 (P153)	D1 - R+1 - 1109	Prélevement négatif
002ER061235-2 n°154 - 1 (P154)	D1 - R+1 - 1109	Prélevement négatif
002ER061235-2 n°155 - 1 (P155)	D1 - R+1 - 1109	Prélevement négatif
002ER061235-2 n°155 - 2 (P155)	D1 - R+1 - 1109	Prélevement négatif
002ER061235-2 n°156 - 1 (P156)	D1 - R+1 - 1109	Prélevement négatif
002ER061235-2 n°157 - 1 (P157)	D1 - R+1 - 1109	Prélevement négatif

002ER061235-2 n°158 - 1 (P158)	D1 - R+1 - 1109	Prélevement négatif
002ER061235-2 n°159 - 1 (P159)	D1 - R+1 - 1109	Prélevement négatif
002ER061235-2 n°160 - 1 (P160)	D1 - R+1 - 1109	Prélevement négatif
002ER061235-2 n°161 - 1 (P161)	D1 - R+1 - 1109	Prélevement négatif
002ER061235-2 n°162 - 1 (P162)	D1 - R+1 - 1109	Prélevement positif
002ER061235-2 n°163 - 1 (P163)	D1 - R+1 - 1129	Prélevement négatif
002ER061235-2 n°164 - 1 (P164)	D1 - R+1 - 1129	Prélevement négatif
002ER061235-2 n°165 - 1 (P165)	D1 - R+1 - 1129	Prélevement négatif
002ER061235-2 n°166 - 1 (P166)	D1 - R+1 - 1129	Prélevement négatif
002ER061235-2 n°167 - 1 (P167)	D1 - R+1 - 1129	Prélevement négatif
002ER061235-2 n°168 - 1 (P168)	D1 - R+1 - 1129	Prélevement négatif
002ER061235-2 n°169 - 1 (P169)	D1 - R+1 - 1129	Prélevement négatif
002ER061235-2 n°170 - 1 (P170)	D1 - R+1 - 1129	Prélevement négatif
002ER061235-2 n°171 - 1 (P171)	D1 - R+1 - 1129	Prélevement négatif
002ER061235-2 n°172 - 1 (P172)	D1 - R+1 - 1129	Prélevement négatif
002ER061235-2 n°173 - 1 (P173)	D1 - R+1 - 1129	Prélevement négatif
002ER061235-2 n°174 - 1 (P174)	D1 - R+1 - 1129	Prélevement négatif
002ER061235-2 n°175 - 1 (P175)	D1 - R+1 - Vol 197	Prélevement négatif
002ER061235-2 n°176 - 1 (P176)	D1 - R+1 - Vol 197	Prélevement négatif
002ER061235-2 n°177 - 1 (P177)	D1 - R+1 - Vol 197	Prélevement négatif
002ER061235-2 n°178 - 1 (P178)	D1 - R+1 - 1115	Prélevement négatif
002ER061235-2 n°179 - 1 (P179)	D1 - R+1 - 1115	Prélevement négatif
002ER061235-2 n°180 - 1 (P180)	D1 - R+1 - 1115	Prélevement négatif
002ER061235-2 n°181 - 1 (P181)	D1 - R+1 - 1115	Prélevement négatif
002ER061235-2 n°182 - 1 (P182)	D1 - R+1 - 1115	Prélevement négatif
002ER061235-2 n°183 - 1 (P183)	D1 - R+1 - 1115	Prélevement négatif
002ER061235-2 n°184 - 1 (P184)	D1 - R+1 - 1115	Prélevement négatif
002ER061235-2 n°185 - 1 (P185)	D1 - R+1 - 1115	Prélevement négatif
002ER061235-2 n°186 - 1 (P186)	D1 - R+1 - 1121	Prélevement négatif
002ER061235-2 n°187 - 1 (P187)	D1 - R+1 - 1121	Prélevement négatif
002ER061235-2 n°188 - 1 (P188)	D1 - R+1 - 1121	Prélevement négatif
002ER061235-2 n°189 - 1 (P189)	D1 - R+1 - 1121	Prélevement négatif
002ER061235-2 n°190 - 1 (P190)	D1 - R+1 - 1121	Prélevement négatif
002ER061235-2 n°191 - 1 (P191)	D1 - R+1 - Vol 166	Prélevement négatif
002ER061235-2 n°192 - 1 (P192)	D1 - R+1 - Vol 166	Prélevement négatif
002ER061235-2 n°193 - 1 (P193)	D1 - R+1 - Vol 166	Prélevement négatif
002ER061235-2 n°194 - 1 (P194)	D1 - R+1 - Vol 166	Prélevement négatif
002ER061235-2 n°195 - 1 (P195)	D1 - R+1 - Vol 166	Prélevement négatif
002ER061235-2 n°196 - 1 (P196)	D1 - R+1 - Vol 166	Prélevement négatif
002ER061235-2 n°197 - 1 (P197)	D1 - R+1 - Vol 166	Prélevement négatif
002ER061235-2 n°198 - 1 (P198)	D1 - R+1 - 1127	Prélevement négatif
002ER061235-2 n°199 - 1 (P199)	D1 - R+1 - 1127	Prélevement négatif
002ER061235-2 n°200 - 1 (P200)	D1 - R+1 - 1127	Prélevement négatif
002ER061235-2 n°200 - 2 (P200)	D1 - R+1 - 1127	Prélevement négatif
002ER061235-2 n°201 - 1 (P201)	D1 - R+1 - 1102	Prélevement négatif
002ER061235-2 n°202 - 1 (P202)	D1 - R+1 - 1102	Prélevement négatif
002ER061235-2 n°203 - 1 (P203)	D1 - R+1 - 1102	Prélevement négatif
002ER061235-2 n°205 - 1 (P205)	D1 - R+1 - 1102	Prélevement négatif
002ER061235-2 n°205 - 2 (P205)	D1 - R+1 - 1102	Prélevement négatif
002ER061235-2 n°206 - 1 (P206)	D1 - R+1 - 1102	Prélevement négatif
002ER061235-2 n°207 - 1 (P207)	D1 - R+1 - 1102	Prélevement négatif
002ER061235-2 n°208 - 1 (P208)	D1 - R+1 - 1102	Prélevement négatif
002ER061235-2 n°209 - 1 (P209)	D1 - R+1 - 1102	Prélevement négatif
002ER061235-2 n°210 - 1 (P210)	D1 - R+1 - 1102	Prélevement négatif
002ER061235-2 n°211 - 1 (P211)	D1 - R+1 - 1102	Prélevement négatif
002ER061235-2 n°212 - 1 (P212)	D1 - R+1 - 1102	Prélevement négatif

002ER061235-2 n°213 - 1 (P213)	D1 - R+1 - 1102	Prélevement négatif
002ER061235-2 n°214 - 1 (P214)	D1 - R+1 - 1125	Prélevement négatif
002ER061235-2 n°215 - 1 (P215)	D1 - R+1 - 1125	Prélevement négatif
002ER061235-2 n°216 - 1 (P216)	D1 - R+1 - 1413	Prélevement négatif
002ER061235-2 n°217 - 1 (P217)	D1 - R+1 - 1413	Prélevement négatif
002ER061235-2 n°218 - 1 (P218)	D1 - R+1 - 1413	Prélevement négatif
002ER061235-2 n°219 - 1 (P219)	D1 - R+1 - 1413	Prélevement négatif
002ER061235-2 n°220 - 1 (P220)	D1 - R+1 - 1412	Prélevement négatif
002ER061235-2 n°221 - 1 (P221)	D1 - R+1 - 1412	Prélevement négatif
002ER061235-2 n°222 - 1 (P222)	D1 - R+1 - 1412	Prélevement négatif
002ER061235-2 n°223 - 1 (P223)	D1 - R+1 - 1412	Prélevement négatif
002ER061235-2 n°224 - 1 (P224)	D1 - R+1 - 1412	Prélevement négatif
002ER061235-2 n°225 - 1 (P225)	D1 - R+1 - Vol 233	Prélevement négatif
002ER061235-2 n°226 - 1 (P226)	D1 - R+1 - Vol 233	Prélevement négatif
002ER061235-2 n°227 - 1 (P227)	D1 - R+1 - 1404	Prélevement négatif
002ER061235-2 n°228 - 1 (P228)	D1 - R+1 - 1404	Prélevement négatif
002ER061235-2 n°229 - 1 (P229)	D1 - R+1 - 1405	Prélevement négatif
002ER061235-2 n°230 - 1 (P230)	D1 - R+1 - 1405	Prélevement négatif
002ER061235-2 n°231 - 1 (P231)	D1 - R+1 - 1405	Prélevement négatif
002ER061235-2 n°232 - 1 (P232)	D1 - R+1 - 1405	Prélevement négatif
002ER061235-2 n°233 - 1 (P233)	D1 - R+1 - 1406	Prélevement négatif
002ER061235-2 n°234 - 1 (P234)	D1 - R+1 - 1406	Prélevement négatif
002ER061235-2 n°235 - 1 (P235)	D1 - R+1 - 1113	Prélevement négatif
002ER061235-2 n°236 - 1 (P236)	D1 - R+1 - 1113	Prélevement négatif
002ER061235-2 n°237 - 1 (P237)	D1 - R+1 - 1113	Prélevement négatif
002ER061235-2 n°238 - 1 (P238)	D1 - R+1 - 1113	Prélevement négatif
002ER061235-2 n°239 - 1 (P239)	D1 - R+1 - 1113	Prélevement négatif
002ER061235-2 n°240 - 1 (P240)	D1 - R+1 - 1113	Prélevement négatif
002ER061235-2 n°241 - 1 (P241)	D1 - R+1 - 1113	Prélevement négatif
002ER061235-2 n°242 - 1 (P242)	D1 - R+1 - Vol 232	Prélevement négatif
002ER061235-2 n°243 - 1 (P243)	D1 - R+1 - Vol 232	Prélevement négatif
002ER061235-2 n°244 - 1 (P244)	D1 - R+1 - Vol 232	Prélevement négatif
002ER061235-2 n°245 - 1 (P245)	D1 - R+1 - Vol 232	Prélevement négatif
002ER061235-2 n°246 - 1 (P246)	D1 - R+1 - Vol 236	Prélevement négatif
002ER061235-2 n°247 - 1 (P247)	D1 - R+1 - Vol 236	Prélevement négatif
002ER061235-2 n°248 - 1 (P248)	D1 - R+1 - Vol 236	Prélevement négatif
002ER061235-2 n°249 - 1 (P249)	D1 - R+1 - Vol 236	Prélevement négatif
002ER061235-2 n°250 - 1 (P250)	D1 - R+1 - Vol 236	Prélevement négatif
002ER061235-2 n°251 - 1 (P251)	D1 - R+1 - Vol 203	Prélevement négatif
002ER061235-2 n°252 - 1 (P252)	D1 - R+1 - Vol 203	Prélevement négatif
002ER061235-2 n°253 - 1 (P253)	D1 - R+1 - 1440	Prélevement négatif
002ER061235-2 n°254 - 1 (P254)	D1 - R+1 - 1440	Prélevement négatif
002ER061235-2 n°255 - 1 (P255)	D1 - R+1 - 1440	Prélevement négatif
002ER061235-2 n°256 - 1 (P256)	D1 - R+1 - GT 093	Prélevement négatif
002ER061235-2 n°257 - 1 (P257)	D1 - R+1 - Vol 238	Prélevement négatif
002ER061235-2 n°258 - 1 (P258)	D1 - R+1 - Vol 238	Prélevement négatif
002ER061235-2 n°259 - 1 (P259)	D1 - R+1 - Vol 238	Prélevement négatif
002ER061235-2 n°260 - 1 (P260)	D1 - R+1 - 1439A	Prélevement négatif
002ER061235-2 n°261 - 1 (P261)	D1 - R+1 - 1439A	Prélevement négatif
002ER061235-2 n°262 - 1 (P262)	D1 - R+1 - 1439A	Prélevement négatif
002ER061235-2 n°263 - 1 (P263)	D1 - R+1 - 1439A	Prélevement négatif
002ER061235-2 n°264 - 1 (P264)	D1 - R+1 - 1439A	Prélevement négatif
002ER061235-2 n°265 - 1 (P265)	D1 - R+1 - 1439A	Prélevement négatif
002ER061235-2 n°266 - 1 (P266)	D1 - R+1 - 1439A	Prélevement négatif

002ER061235-2 n°267 - 1 (P267)	D1 - R+1 - 1706	Prélevement négatif
002ER061235-2 n°268 - 1 (P268)	D1 - R+1 - 1706	Prélevement négatif
002ER061235-2 n°269 - 1 (P269)	D1 - R+1 - 1706	Prélevement négatif
002ER061235-2 n°270 - 1 (P270)	D1 - R+1 - 1706	Prélevement négatif
002ER061235-2 n°271 - 1 (P271)	D1 - R+1 - 1706	Prélevement négatif
002ER061235-2 n°272 - 1 (P272)	D1 - R+1 - 1706	Prélevement négatif
002ER061235-2 n°273 - 1 (P273)	D1 - R+1 - 1604	Prélevement négatif
002ER061235-2 n°274 - 1 (P274)	D1 - R+1 - 1604	Prélevement négatif
002ER061235-2 n°275 - 1 (P275)	D1 - R+1 - 1604	Prélevement négatif
002ER061235-2 n°276 - 1 (P276)	D1 - R+1 - 1604	Prélevement négatif
002ER061235-2 n°277 - 1 (P277)	D1 - R+1 - 1604	Prélevement négatif
002ER061235-2 n°278 - 1 (P278)	D1 - R+1 - 1602	Prélevement négatif
002ER061235-2 n°279 - 1 (P279)	D1 - R+1 - 1189	Prélevement négatif
002ER061235-2 n°280 - 1 (P280)	D1 - R+1 - 1189	Prélevement négatif
002ER061235-2 n°281 - 1 (P281)	D1 - R+1 - 1188	Prélevement négatif
002ER061235-2 n°282 - 1 (P282)	D1 - R+1 - 1188	Prélevement négatif
002ER061235-2 n°283 - 1 (P283)	D1 - R+1 - 1189	Prélevement négatif
002ER061235-2 n°284 - 1 (P284)	D1 - R+1 - 1188	Prélevement négatif
002ER061235-2 n°285 - 1 (P285)	D1 - R+1 - 1188	Prélevement négatif
002ER061235-2 n°286 - 1 (P286)	D1 - R+1 - 1188	Prélevement négatif
002ER061235-2 n°287 - 1 (P287)	D1 - R+1 - 1187	Prélevement négatif
002ER061235-2 n°288 - 1 (P288)	D1 - R+1 - 1187	Prélevement négatif
002ER061235-2 n°289 - 1 (P289)	D1 - R+1 - 1187	Prélevement négatif
002ER061235-2 n°290 - 1 (P290)	D1 - R+1 - 1187	Prélevement négatif
002ER061235-2 n°291 - 1 (P291)	D1 - R+1 - 1187	Prélevement négatif
002ER061235-2 n°292 - 1 (P292)	D1 - R+1 - 1187	Prélevement négatif
002ER061235-2 n°293 - 1 (P293)	D1 - R+1 - 1187	Prélevement négatif
002ER061235-2 n°294 - 1 (P294)	D1 - R+1 - 1187	Prélevement négatif
002ER061235-2 n°295 - 1 (P295)	D1 - R+1 - 1612	Prélevement négatif
002ER061235-2 n°296 - 1 (P296)	D1 - R+1 - 1612	Prélevement négatif
002ER061235-2 n°297 - 1 (P297)	D1 - R+1 - 1612	Prélevement négatif
002ER061235-2 n°298 - 1 (P298)	D1 - R+1 - 1612	Prélevement négatif
002ER061235-2 n°299 - 1 (P299)	D1 - R+1 - 1612	Prélevement négatif
002ER061235-2 n°300 - 1 (P300)	D1 - R+1 - 1612	Prélevement négatif
002ER061235-2 n°301 - 1 (P301)	D1 - R+1 - 1612	Prélevement négatif
002ER061235-2 n°302 - 1 (P302)	D1 - R+1 - 1611A	Prélevement négatif
002ER061235-2 n°303 - 1 (P303)	D1 - R+1 - 1611A	Prélevement négatif
002ER061235-2 n°304 - 1 (P304)	D1 - R+1 - 1611A	Prélevement négatif
002ER061235-2 n°305 - 1 (P305)	D1 - R+1 - 1611A	Prélevement négatif
002ER061235-2 n°306 - 1 (P306)	D1 - R+1 - 1611B	Prélevement négatif
002ER061235-2 n°307 - 1 (P307)	D1 - R+1 - 1611B	Prélevement négatif
002ER061235-2 n°308 - 1 (P308)	D1 - R+1 - 1609	Prélevement négatif
002ER061235-2 n°309 - 1 (P309)	D1 - R+1 - 1608	Prélevement négatif
002ER061235-2 n°310 - 1 (P310)	D1 - R+1 - 1607	Prélevement négatif
002ER061235-2 n°311 - 1 (P311)	D1 - R+1 - 1606	Prélevement négatif
002ER061235-2 n°312 - 1 (P312)	D1 - R+1 - 1700	Prélevement négatif
002ER061235-2 n°313 - 1 (P313)	D1 - R+1 - 1700	Prélevement négatif
002ER061235-2 n°314 - 1 (P314)	D1 - R+1 - 1700	Prélevement négatif
002ER061235-2 n°315 - 1 (P315)	D1 - R+1 - 1700	Prélevement négatif
002ER061235-2 n°316 - 1 (P316)	D1 - R+1 - Vol 286	Prélevement négatif
002ER061235-2 n°317 - 1 (P317)	D1 - R+1 - Vol 286	Prélevement négatif
002ER061235-2 n°318 - 1 (P318)	D1 - R+1 - Vol 286	Prélevement négatif
002ER061235-2 n°319 - 1 (P319)	D1 - R+1 - Vol 286	Prélevement négatif
002ER061235-2 n°320 - 1 (P320)	D1 - R+1 - Vol 298	Prélevement négatif
002ER061235-2 n°321 - 1 (P321)	D1 - R+1 - Vol 298	Prélevement négatif
002ER061235-2 n°322 - 1 (P322)	D1 - R+1 - Vol 298	Prélevement négatif

002ER061235-2 n°323 - 1 (P323)	D1 - R+1 - 1487	Prélevement négatif
002ER061235-2 n°324 - 1 (P324)	D1 - R+1 - 1487	Prélevement négatif
002ER061235-2 n°325 - 1 (P325)	D1 - R+1 - 1487	Prélevement négatif
002ER061235-2 n°326 - 1 (P326)	D1 - R+1 - Vol 300	Prélevement négatif
002ER061235-2 n°327 - 1 (P327)	D1 - R+1 - Vol 300	Prélevement négatif
002ER061235-2 n°328 - 1 (P328)	D1 - R+1 - Vol 300	Prélevement négatif
002ER061235-2 n°329 - 1 (P329)	D1 - R+1 - 1486 II	Prélevement négatif
002ER061235-2 n°330 - 1 (P330)	D1 - R+1 - 1486 I	Prélevement positif
002ER061235-2 n°331 - 1 (P331)	D1 - R+1 - 1486 I	Prélevement négatif
002ER061235-2 n°332 - 1 (P332)	D1 - R+1 - 1486 I	Prélevement négatif
002ER061235-2 n°333 - 1 (P333)	D1 - R+1 - Vol 300	Prélevement négatif
002ER061235-2 n°334 - 1 (P334)	D1 - R+1 - Vol 268	Prélevement négatif
002ER061235-2 n°335 - 1 (P335)	D1 - R+1 - Vol 268	Prélevement négatif
002ER061235-2 n°336 - 1 (P336)	D1 - R+1 - Vol 268	Prélevement négatif
002ER061235-2 n°337 - 1 (P337)	D1 - R+1 - Vol 268	Prélevement négatif
002ER061235-2 n°338 - 1 (P338)	D1 - R+1 - Vol 268	Prélevement négatif
002ER061235-2 n°339 - 1 (P339)	D1 - R+1 - GT	Prélevement négatif
	059	
002ER061235-2 n°340 - 1 (P340)	D1 - R+1 - Vol 268	Prélevement négatif
002ER061235-2 n°341 - 1 (P341)	D1 - R+1 - Vol 15 (Gaine technique 1)	Prélevement négatif
002ER061235-2 n°342 - 1 (P342)	D1 - R+1 - Vol 250	Prélevement négatif
002ER061235-2 n°343 - 1 (P343)	D1 - R+1 - Vol 250	Prélevement négatif
002ER061235-2 n°344 - 1 (P344)	D1 - R+1 - Vol 250	Prélevement négatif
002ER061235-2 n°345 - 1 (P345)	D1 - R+1 - Vol 250	Prélevement négatif
002ER061235-2 n°346 - 1 (P346)	D1 - R+1 - Vol 250	Prélevement négatif
002ER061235-2 n°347 - 1 (P347)	D1 - R+1 - 1613B	Prélevement négatif
002ER061235-2 n°348 - 1 (P348)	D1 - R+1 - 1613B	Prélevement négatif
002ER061235-2 n°349 - 1 (P349)	D1 - R+1 - 1613B	Prélevement négatif
002ER061235-2 n°350 - 1 (P350)	D1 - R+1 - 1613B	Prélevement négatif
002ER061235-2 n°351 - 1 (P351)	D1 - R+1 - 1613B	Prélevement négatif
002ER061235-2 n°352 - 1 (P352)	D1 - R+1 - 1613B	Prélevement négatif
002ER061235-2 n°353 - 1 (P353)	D1 - R+1 - 1613B	Prélevement négatif
002ER061235-2 n°354 - 1 (P354)	D1 - R+1 - 1613C	Prélevement positif
002ER061235-2 n°355 - 1 (P355)	D1 - R+1 - 1613C	Prélevement négatif
002ER061235-2 n°356 - 1 (P356)	D1 - R+1 - 1613C	Prélevement négatif
002ER061235-2 n°357 - 1 (P357)	D1 - R+1 - 1613B	Prélevement négatif
002ER061235-2 n°358 - 1 (P358)	D1 - R+1 - 1613B	Prélevement négatif
002ER061235-2 n°359 - 1 (P359)	D1 - R+1 - 1617	Prélevement négatif
002ER061235-2 n°360 - 1 (P360)	D1 - R+1 - 1618	Prélevement négatif
002ER061235-2 n°361 - 1 (P361)	D1 - R+1 - 1614	Prélevement négatif
002ER061235-2 n°362 - 1 (P362)	D1 - R+1 - Vol 387	Prélevement négatif
002ER061235-2 n°363 - 1 (P363)	D1 - R+1 - Vol 387	Prélevement négatif
002ER061235-2 n°364 - 1 (P364)	D1 - R+1 - Vol 387	Prélevement négatif
002ER061235-2 n°365 - 1 (P365)	D1 - R+1 - Vol 387	Prélevement négatif
002ER061235-2 n°366 - 1 (P366)	D1 - R+1 - Vol 387	Prélevement négatif
002ER061235-2 n°367 - 1 (P367)	D1 - R+1 - 1614B	Prélevement négatif
002ER061235-2 n°368 - 1 (P368)	D1 - R+1 - 1614B	Prélevement négatif
002ER061235-2 n°369 - 1 (P369)	D1 - R+1 - 1615	Prélevement négatif
002ER061235-2 n°370 - 1 (P370)	D1 - R+1 - 1483C	Prélevement négatif
002ER061235-2 n°371 - 1 (P371)	D1 - R+1 - 1483C	Prélevement négatif
002ER061235-2 n°372 - 1 (P372)	D1 - R+1 - 1483C	Prélevement négatif
002ER061235-2 n°373 - 1 (P373)	D1 - R+1 - 1483C	Prélevement négatif
002ER061235-2 n°374 - 1 (P374)	D1 - R+1 - 1483C	Prélevement négatif
002ER061235-2 n°375 - 1 (P375)	D1 - R+1 - 1483C	Prélevement négatif
002ER061235-2 n°376 - 1 (P376)	D1 - R+1 - 1483A	Prélevement négatif

002ER061235-2 n°377 - 1 (P377)	D1 - R+1 - 1150	Prélevement négatif
002ER061235-2 n°378 - 1 (P378)	D1 - R+1 - 1150	Prélevement négatif
002ER061235-2 n°379 - 1 (P379)	D1 - R+1 - 1150	Prélevement négatif
002ER061235-2 n°380 - 1 (P380)	D1 - R+1 - 1150	Prélevement négatif
002ER061235-2 n°381 - 1 (P381)	D1 - R+1 - 1150	Prélevement négatif
002ER061235-2 n°382 - 1 (P382)	D1 - R+1 - 1150	Prélevement négatif
002ER061235-2 n°383 - 1 (P383)	D1 - R+1 - 1150	Prélevement négatif
002ER061235-2 n°384 - 1 (P384)	D1 - R+1 - 1150	Prélevement négatif
002ER061235-2 n°385 - 1 (P385)	D1 - R+1 - 1150	Prélevement négatif
002ER061235-2 n°386 - 1 (P386)	D1 - R+1 - 1150	Prélevement négatif
002ER061235-2 n°387 - 1 (P387)	D1 - R+1 - 1150	Prélevement négatif
002ER061235-2 n°388 - 1 (P388)	D1 - R+1 - 1151	Prélevement négatif
002ER061235-2 n°389 - 1 (P389)	D1 - R+1 - 1151	Prélevement négatif
002ER061235-2 n°390 - 1 (P390)	D1 - R+1 - 1151	Prélevement négatif
002ER061235-2 n°391 - 1 (P391)	D1 - R+1 - 1151	Prélevement négatif
002ER061235-2 n°392 - 1 (P392)	D1 - R+1 - 1152	Prélevement négatif
002ER061235-2 n°393 - 1 (P393)	D1 - R+1 - 1154	Prélevement négatif
002ER061235-2 n°394 - 1 (P394)	D1 - R+1 - 1154	Prélevement positif
002ER061235-2 n°395 - 1 (P395)	D1 - R+1 - 1155	Prélevement négatif
002ER061235-2 n°396 - 1 (P396)	D1 - R+1 - 1156	Prélevement négatif
002ER061235-2 n°397 - 1 (P397)	D1 - R+1 - 1157	Prélevement négatif
002ER061235-2 n°398 - 1 (P398)	D1 - R+1 - 1158	Prélevement négatif
002ER061235-2 n°399 - 1 (P399)	D1 - R+1 - 1158	Prélevement négatif
002ER061235-2 n°400 - 1 (P400)	D1 - R+1 - 1158	Prélevement négatif
002ER061235-2 n°401 - 1 (P401)	D1 - R+1 - 1158	Prélevement négatif
002ER061235-2 n°402 - 1 (P402)	D1 - R+1 - 1158	Prélevement négatif
002ER061235-2 n°403 - 1 (P403)	D1 - R+1 - 1158	Prélevement négatif
002ER061235-2 n°404 - 1 (P404)	D1 - R+1 - 1158	Prélevement positif
002ER061235-2 n°405 - 1 (P405)	D1 - R+1 - 1158	Prélevement négatif
002ER061235-2 n°407 - 1 (P407)	D1 - R+1 - 1158	Prélevement négatif
002ER061235-2 n°408 - 1 (P408)	D1 - R+1 - 1158	Prélevement négatif
002ER061235-2 n°409 - 1 (P409)	D1 - R+1 - 1159	Prélevement négatif
002ER061235-2 n°410 - 1 (P410)	D1 - R+1 - 1159	Prélevement négatif
002ER061235-2 n°411 - 1 (P411)	D1 - R+1 - 1161	Prélevement négatif
002ER061235-2 n°412 - 1 (P412)	D1 - R+1 - 1161	Prélevement négatif
002ER061235-2 n°413 - 1 (P413)	D1 - R+1 - 1161	Prélevement négatif
002ER061235-2 n°414 - 1 (P414)	D1 - R+1 - 1161	Prélevement négatif
002ER061235-2 n°415 - 1 (P415)	D1 - R+1 - 1161	Prélevement négatif
002ER061235-2 n°416 - 1 (P416)	D1 - R+1 - 1161	Prélevement négatif
002ER061235-2 n°417 - 1 (P417)	D1 - R+1 - 1161	Prélevement négatif
002ER061235-2 n°418 - 1 (P418)	D1 - R+1 - 1161	Prélevement négatif
002ER061235-2 n°419 - 1 (P419)	D1 - R+1 - 1161	Prélevement négatif
002ER061235-2 n°420 - 1 (P420)	D1 - R+1 - 1161	Prélevement négatif
002ER061235-2 n°421 - 1 (P421)	D1 - R+1 - 1161	Prélevement négatif
002ER061235-2 n°422 - 1 (P422)	D1 - R+1 - 1161	Prélevement négatif
002ER061235-2 n°423 - 1 (P423)	D1 - R+1 - 1161	Prélevement négatif
002ER061235-2 n°424 - 1 (P424)	D1 - R+1 - 1161	Prélevement négatif
002ER061235-2 n°425 - 1 (P425)	D1 - R+1 - 1163	Prélevement négatif
002ER061235-2 n°426 - 1 (P426)	D1 - R+1 - 1163	Prélevement négatif
002ER061235-2 n°427 - 1 (P427)	D1 - R+1 - 1164	Prélevement négatif
002ER061235-2 n°428 - 1 (P428)	D1 - R+1 - 1170	Prélevement négatif
002ER061235-2 n°429 - 1 (P429)	D1 - R+1 - 1170	Prélevement négatif
002ER061235-2 n°430 - 1 (P430)	D1 - R+1 - 1170	Prélevement négatif
002ER061235-2 n°431 - 1 (P431)	D1 - R+1 - 1170	Prélevement négatif
002ER061235-2 n°432 - 1 (P432)	D1 - R+1 - 1173	Prélevement négatif
002ER061235-2 n°433 - 1 (P433)	D1 - R+1 - 1173	Prélevement négatif

002ER061235-2 n°434 - 1 (P434)	D1 - R+1 - 1174	Prélevement négatif
002ER061235-2 n°435 - 1 (P435)	D1 - R+1 - 1174	Prélevement négatif
002ER061235-2 n°436 - 1 (P436)	D1 - R+1 - 1175	Prélevement négatif
002ER061235-2 n°437 - 1 (P437)	D1 - R+1 - 1175	Prélevement négatif
002ER061235-2 n°438 - 1 (P438)	D1 - R+1 - 1175	Prélevement négatif
002ER061235-2 n°439 - 1 (P439)	D1 - R+1 - 1176	Prélevement négatif
002ER061235-2 n°440 - 1 (P440)	D1 - R+1 - 1176	Prélevement négatif
002ER061235-2 n°441 - 1 (P441)	D1 - R+1 - 1176	Prélevement négatif
002ER061235-2 n°442 - 1 (P442)	D1 - R+1 - 1177	Prélevement négatif
002ER061235-2 n°443 - 1 (P443)	D1 - R+1 - 1177	Prélevement négatif
002ER061235-2 n°444 - 1 (P444)	D1 - R+1 - 1177	Prélevement négatif
002ER061235-2 n°445 - 1 (P445)	D1 - R+1 - 1228	Prélevement négatif
002ER061235-2 n°446 - 1 (P446)	D1 - R+1 - 1228	Prélevement négatif
002ER061235-2 n°447 - 1 (P447)	D1 - R+1 - 1427	Prélevement négatif
002ER061235-2 n°448 - 1 (P448)	D1 - R+1 - 1427	Prélevement négatif
002ER061235-2 n°449 - 1 (P449)	D1 - R+1 - 1427	Prélevement négatif
002ER061235-2 n°450 - 1 (P450)	D1 - R+1 - 1424	Prélevement négatif
002ER061235-2 n°451 - 1 (P451)	D1 - R+1 - Vol 38	Prélevement négatif
002ER061235-2 n°452 - 1 (P452)	D1 - R+1 - GH9	Prélevement positif
002ER061235-2 n°453 - 1 (P453)	D1 - R+1 - GH9	Prélevement négatif
002ER061235-2 n°454 - 1 (P454)	D1 - R+1 - 1422	Prélevement négatif
002ER061235-2 n°455 - 1 (P455)	D1 - R+1 - 1423	Prélevement négatif
002ER061235-2 n°456 - 1 (P456)	D1 - R+1 - 1423	Prélevement négatif
002ER061235-2 n°457 - 1 (P457)	D1 - R+1 - Vol 27	Prélevement négatif
002ER061235-2 n°458 - 1 (P458)	D1 - R+1 - Vol 27	Prélevement négatif
002ER061235-2 n°459 - 1 (P459)	D1 - R+1 - Vol 27	Prélevement négatif
002ER061235-2 n°460 - 1 (P460)	D1 - R+1 - Vol 27	Prélevement négatif
002ER061235-2 n°461 - 1 (P461)	D1 - R+1 - Vol 27	Prélevement négatif
002ER061235-2 n°462 - 1 (P462)	D1 - R+1 - Vol 27	Prélevement négatif
002ER061235-2 n°463 - 1 (P463)	D1 - R+1 - 1100	Prélevement négatif
002ER061235-2 n°464 - 1 (P464)	D1 - R+1 - 1100	Prélevement négatif
	D1 - R+1 - Vol 3 (Archives 1)	I1
	D1 - R+1 - Vol 4 (Cage escalier 1)	I2
	D1 - R+1 - Vol 17 (Cage escalier 2)	I3
	D1 - R+1 - Vol 17 (Cage escalier 2)	I4
	D1 - R+1 - Vol 232	I5
S5 - 1 (S5)	D1 - R+1 - Vol 1 (Ascenseur A)	Absence : pas d'amiante par nature
S115 - 1 (S115)	D1 - R+1 - Vol 14 (Matériel)	Présence sur présentation de documents
S160 - 1 (S160)	D1 - R+1 - Vol 21 (Ascenseur D)	Absence sur présentation de documents
S188 - 1 (S188)	D1 - R+1 - 1257	Absence sur marquage du materiau
S218 - 1 (S218)	D1 - R+1 - Vol 88	Absence : pas d'amiante par nature
S1148 - 1 (S1148)	D1 - R+1 - Vol 387	Présence sur présentation de documents
S1149 - 1 (S1149)	D1 - R+1 - Vol 386	Présence sur présentation de documents

002ER061235 n°1 - 1 (P1) - D1 - R+1 - Vol 1 (Ascenseur A)

002ER061235 n°2 - 1 (P2) - D1 - R+1 - Vol 1 (Ascenseur A)

002ER061235 n°3 - 1 (P3) - D1 - R+1 - Vol 1 (Ascenseur A)

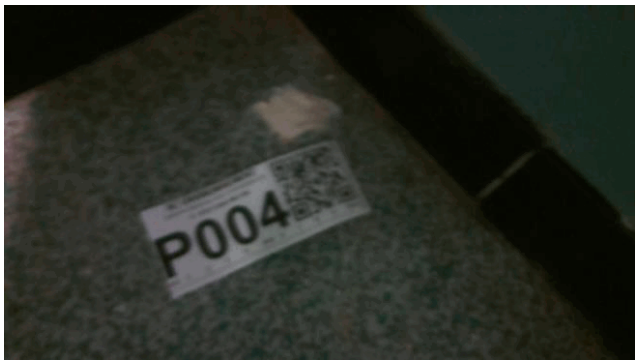

002ER061235 n°4 - 1 (P4) - D1 - R+1 - Vol 1 (Ascenseur A)

002ER061235 n°5 - 1 (P5) - D1 - R+1 - Vol 1 (Ascenseur A)

002ER061235 n°6 - 1 (P6) - D1 - R+1 - Vol 5 (Net 2)

002ER061235 n°7 - 1 (P7) - D1 - R+1 - Vol 5 (Net 2)

002ER061235 n°8 - 1 (P8) - D1 - R+1 - Vol 5 (Net 2)

002ER061235 n°9 - 1 (P9) - D1 - R+1 - Vol 5 (Net 2)

002ER061235 n°10 - 1 (P10) - D1 - R+1 - Vol 5 (Net 2)

002ER061235 n°11 - 1 (P11) - D1 - R+1 - Vol 2 (Net 1)

002ER061235 n°12 - 1 (P12) - D1 - R+1 - Vol 3 (Archives 1)

002ER061235 n°13 - 1 (P13) - D1 - R+1 - Vol 3 (Archives 1)

002ER061235 n°14 - 1 (P14) - D1 - R+1 - Vol 3 (Archives 1)

002ER061235 n°15 - 1 (P15) - D1 - R+1 - Vol 4 (Cage escalier 1)

002ER061235 n°16 - 1 (P16) - D1 - R+1 - Vol 4 (Cage escalier 1)

002ER061235 n°17 - 1 (P17) - D1 - R+1 - Vol 4 (Cage escalier 1)

002ER061235 n°18 - 1 (P18) - D1 - R+1 - Vol 4 (Cage escalier 1)

002ER061235 n°19 - 1 (P19) - D1 - R+1 - Vol 4 (Cage escalier 1)

002ER061235 n°20 - 1 (P20) - D1 - R+1 - Vol 4 (Cage escalier 1)

002ER061235 n°21 - 1 (P21) - D1 - R+1 - Vol 4 (Cage escalier 1)

002ER061235 n°22 - 1 (P22) - D1 - R+1 - Vol 4 (Cage escalier 1)

002ER061235 n°23 - 1 (P23) - D1 - R+1 - Vol 6 (Réserve)

002ER061235 n°24 - 1 (P24) - D1 - R+1 - Vol 6 (Réserve)

002ER061235 n°25 - 1 (P25) - D1 - R+1 - Vol 6 (Réserve)

002ER061235 n°26 - 1 (P26) - D1 - R+1 - Vol 8 (Association)

002ER061235 n°27 - 1 (P27) - D1 - R+1 - Vol 8 (Association)

002ER061235 n°28 - 1 (P28) - D1 - R+1 - Vol 9 (Archives 2)

002ER061235 n°29 - 1 (P29) - D1 - R+1 - Vol 9 (Archives 2)

002ER061235 n°30 - 1 (P30) - D1 - R+1 - Vol 9 (Archives 2)

002ER061235 n°31 - 1 (P31) - D1 - R+1 - Vol 11 (Stock 2)

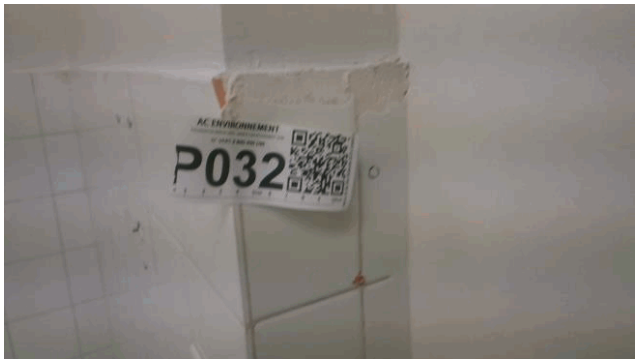

002ER061235 n°32 - 1 (P32) - D1 - R+1 - Vol 10 (Gare)

002ER061235 n°33 - 1 (P33) - D1 - R+1 - Vol 13 (Atelier)

002ER061235 n°34 - 1 (P34) - D1 - R+1 - Vol 13 (Atelier)

002ER061235 n°35 - 1 (P35) - D1 - R+1 - Vol 13 (Atelier)

002ER061235 n°36 - 1 (P36) - D1 - R+1 - Vol 14 (Matériel)

002ER061235 n°37 - 1 (P37) - D1 - R+1 - Vol 14 (Matériel)

002ER061235 n°38 - 1 (P38) - D1 - R+1 - Vol 12 (Stock 3)

002ER061235 n°39 - 1 (P39) - D1 - R+1 - Vol 15 (Gaine technique 1)

002ER061235 n°40 - 1 (P40) - D1 - R+1 - Vol 16 (Gaine technique 2)

002ER061235 n°41 - 1 (P41) - D1 - R+1 - Vol 17 (Cage escalier 2)

002ER061235 n°42 - 1 (P42) - D1 - R+1 - Vol 17 (Cage escalier 2)

002ER061235 n°43 - 1 (P43) - D1 - R+1 - Vol 17 (Cage escalier 2)

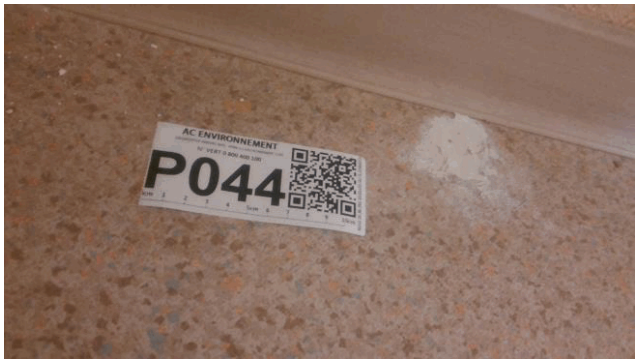

002ER061235 n°44 - 1 (P44) - D1 - R+1 - Vol 17 (Cage escalier 2)

002ER061235 n°45 - 1 (P45) - D1 - R+1 - Vol 17 (Cage escalier 2)

002ER061235 n°46 - 1 (P46) - D1 - R+1 - Vol 17 (Cage escalier 2)

002ER061235 n°47 - 1 (P47) - D1 - R+1 - Vol 18 (Rangement)

002ER061235 n°48 - 1 (P48) - D1 - R+1 - Vol 19 (Archives 3)

002ER061235 n°49 - 1 (P49) - D1 - R+1 - Vol 19 (Archives 3)

002ER061235 n°50 - 1 (P50) - D1 - R+1 - Vol 19 (Archives 3)

002ER061235 n°51 - 1 (P51) - D1 - R+1 - Vol 20 (Archives 4)

002ER061235 n°52 - 1 (P52) - D1 - R+1 - Vol 21 (Ascenseur D)

002ER061235 n°53 - 1 (P53) - D1 - R+1 - Vol 21 (Ascenseur D)

002ER061235 n°54 - 1 (P54) - D1 - R+1 - Vol 23 (Cage escalier 3)

002ER061235 n°55 - 1 (P55) - D1 - R+1 - Vol 23 (Cage escalier 3)

002ER061235 n°56 - 1 (P56) - D1 - R+1 - Vol 23 (Cage escalier 3)

002ER061235 n°57 - 1 (P57) - D1 - R+1 - Vol 23 (Cage escalier 3)

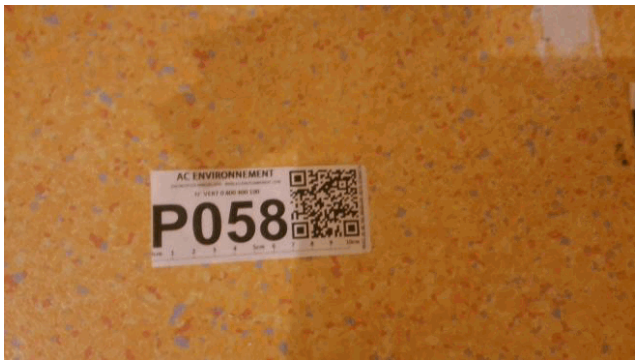

002ER061235 n°58 - 1 (P58) - D1 - R+1 - Vol 23 (Cage escalier 3)

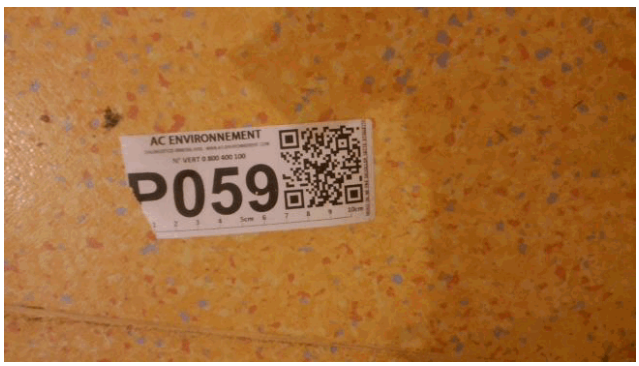

002ER061235 n°59 - 1 (P59) - D1 - R+1 - Vol 23 (Cage escalier 3)

002ER061235 n°60 - 1 (P60) - D1 - R+1 - Vol 23 (Cage escalier 3)

002ER061235 n°61 - 1 (P61) - D1 - R+1 - Vol 24 (W.C)

002ER061235 n°62 - 1 (P62) - D1 - R+1 - Vol 24 (W.C)

002ER061235 n°63 - 1 (P63) - D1 - R+1 - Vol 24 (W.C)

002ER061235 n°64 - 1 (P64) - D1 - R+1 - Vol 24 (W.C)

002ER061235 n°65 - 1 (P65) - D1 - R+1 - Vol 24 (W.C)

002ER061235 n°66 - 1 (P66) - D1 - R+1 - Vol 24 (W.C)

002ER061235 n°67 - 1 (P67) - D1 - R+1 - Vol 24 (W.C)

002ER061235 n°68 - 1 (P68) - D1 - R+1 - Vol 25 (Gaine technique 4)

002ER061235 n°69 - 1 (P69) - D1 - R+1 - Vol 26 (Gaine technique 5)

002ER061235-1 n°70 - 2 (P70) - D1 - R+1 - Vol 24 (W.C)

002ER061235-2 n°71 - 1 (P71) - D1 - R+1 - 1257

002ER061235-2 n°72 - 1 (P72) - D1 - R+1 - 1257

002ER061235-2 n°73 - 1 (P73) - D1 - R+1 - 1257

002ER061235-2 n°74 - 1 (P74) - D1 - R+1 - 1257

002ER061235-2 n°75 - 1 (P75) - D1 - R+1 - 1257

002ER061235-2 n°76 - 1 (P76) - D1 - R+1 - 1257

002ER061235-2 n°77 - 1 (P77) - D1 - R+1 - 1257

002ER061235-2 n°78 - 1 (P78) - D1 - R+1 - 1268

002ER061235-2 n°79 - 1 (P79) - D1 - R+1 - 1268

002ER061235-2 n°80 - 1 (P80) - D1 - R+1 - 1268

002ER061235-2 n°81 - 1 (P81) - D1 - R+1 - Vol 88

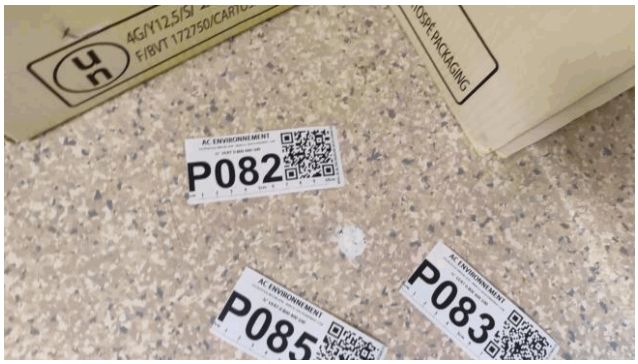

002ER061235-2 n°82 - 1 (P82) - D1 - R+1 - 1464

002ER061235-2 n°83 - 1 (P83) - D1 - R+1 - 1464

002ER061235-2 n°84 - 1 (P84) - D1 - R+1 - 1464

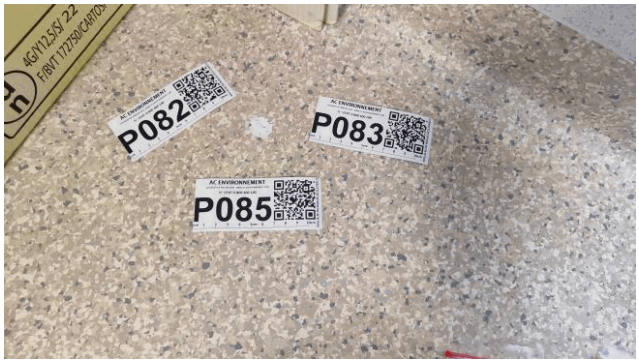

002ER061235-2 n°85 - 1 (P85) - D1 - R+1 - 1464

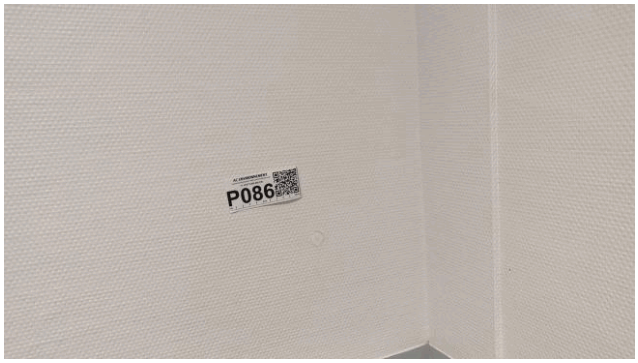

002ER061235-2 n°86 - 1 (P86) - D1 - R+1 - Vol 88

002ER061235-2 n°87 - 1 (P87) - D1 - R+1 - Vol 88

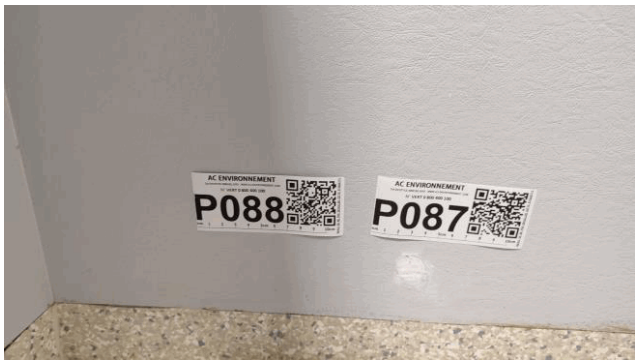

002ER061235-2 n°88 - 1 (P88) - D1 - R+1 - Vol 88

002ER061235-2 n°89 - 1 (P89) - D1 - R+1 - Vol 88

002ER061235-2 n°90 - 1 (P90) - D1 - R+1 - Vol 88

002ER061235-2 n°91 - 1 (P91) - D1 - R+1 - 1463

002ER061235-2 n°92 - 1 (P92) - D1 - R+1 - 1271

002ER061235-2 n°93 - 1 (P93) - D1 - R+1 - 1271

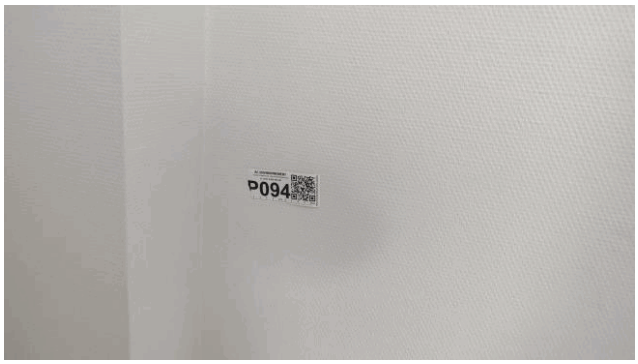

002ER061235-2 n°94 - 1 (P94) - D1 - R+1 - 1271

002ER061235-2 n°95 - 1 (P95) - D1 - R+1 - 1271

002ER061235-2 n°96 - 1 (P96) - D1 - R+1 - 1271

002ER061235-2 n°97 - 1 (P97) - D1 - R+1 - 1271

002ER061235-2 n°98 - 1 (P98) - D1 - R+1 - 1268

002ER061235-2 n°99 - 1 (P99) - D1 - R+1 - 1268

002ER061235-2 n°100 - 1 (P100) - D1 - R+1 - 1268

002ER061235-2 n°101 - 1 (P101) - D1 - R+1 - 1268

002ER061235-2 n°102 - 1 (P102) - D1 - R+1 - 1513

002ER061235-2 n°103 - 1 (P103) - D1 - R+1 - 1513

002ER061235-2 n°104 - 1 (P104) - D1 - R+1 - 1513

002ER061235-2 n°105 - 1 (P105) - D1 - R+1 - 1513

002ER061235-2 n°106 - 1 (P106) - D1 - R+1 - 1513

002ER061235-2 n°107 - 1 (P107) - D1 - R+1 - 1513

002ER061235-2 n°108 - 1 (P108) - D1 - R+1 - 1513

002ER061235-2 n°109 - 1 (P109) - D1 - R+1 - 1513

002ER061235-2 n°110 - 2 (P110) - D1 - R+1 - 1513

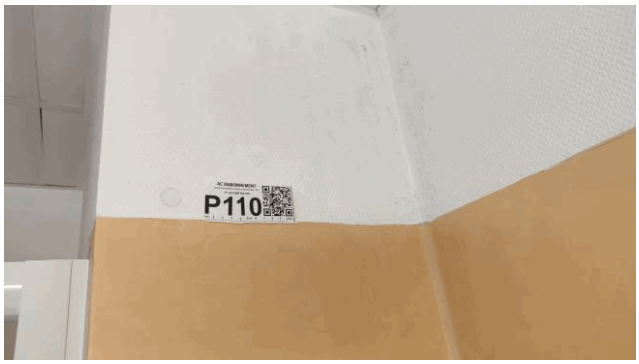

002ER061235-2 n°110 - 1 (P110) - D1 - R+1 - 1513

002ER061235-2 n°111 - 1 (P111) - D1 - R+1 - 1513

002ER061235-2 n°112 - 1 (P112) - D1 - R+1 - 1508

002ER061235-2 n°113 - 1 (P113) - D1 - R+1 - 1508

002ER061235-2 n°114 - 1 (P114) - D1 - R+1 - 1508

002ER061235-2 n°115 - 1 (P115) - D1 - R+1 - 1508

002ER061235-2 n°116 - 1 (P116) - D1 - R+1 - 1508

002ER061235-2 n°117 - 1 (P117) - D1 - R+1 - 1508

002ER061235-2 n°118 - 1 (P118) - D1 - R+1 - 1508

002ER061235-2 n°119 - 1 (P119) - D1 - R+1 - 1508

002ER061235-2 n°120 - 1 (P120) - D1 - R+1 - 1508

002ER061235-2 n°121 - 1 (P121) - D1 - R+1 - 1503

002ER061235-2 n°122 - 1 (P122) - D1 - R+1 - 1503

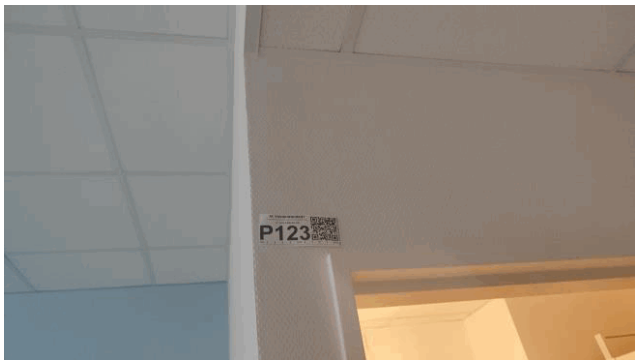

002ER061235-2 n°123 - 1 (P123) - D1 - R+1 - 1503

002ER061235-2 n°124 - 1 (P124) - D1 - R+1 - 1503

002ER061235-2 n°125 - 1 (P125) - D1 - R+1 - 1503

002ER061235-2 n°126 - 1 (P126) - D1 - R+1 - 1503

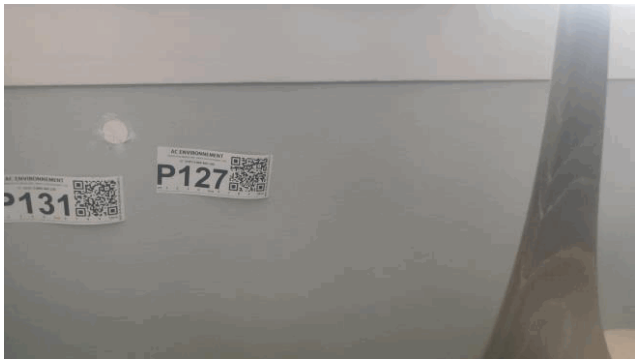

002ER061235-2 n°127 - 1 (P127) - D1 - R+1 - 1503

002ER061235-2 n°128 - 1 (P128) - D1 - R+1 - 1503

002ER061235-2 n°129 - 1 (P129) - D1 - R+1 - 1503

002ER061235-2 n°130 - 1 (P130) - D1 - R+1 - 1503

002ER061235-2 n°131 - 1 (P131) - D1 - R+1 - 1503

002ER061235-2 n°132 - 1 (P132) - D1 - R+1 - 1442

002ER061235-2 n°133 - 1 (P133) - D1 - R+1 - 1442

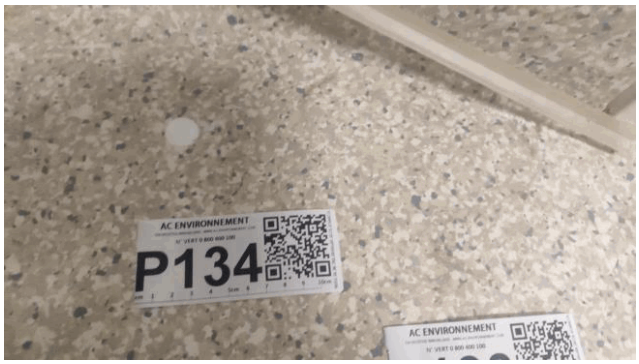

002ER061235-2 n°134 - 1 (P134) - D1 - R+1 - 1442

002ER061235-2 n°135 - 1 (P135) - D1 - R+1 - 1442

002ER061235-2 n°136 - 1 (P136) - D1 - R+1 - Vol 67

002ER061235-2 n°137 - 1 (P137) - D1 - R+1 - Vol 67

002ER061235-2 n°138 - 1 (P138) - D1 - R+1 - Vol 67

002ER061235-2 n°139 - 1 (P139) - D1 - R+1 - Vol 67

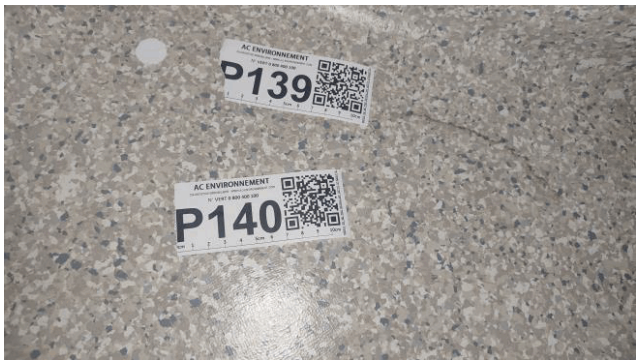

002ER061235-2 n°140 - 1 (P140) - D1 - R+1 - Vol 67

002ER061235-2 n°141 - 1 (P141) - D1 - R+1 - Vol 136

002ER061235-2 n°142 - 1 (P142) - D1 - R+1 - Vol 136

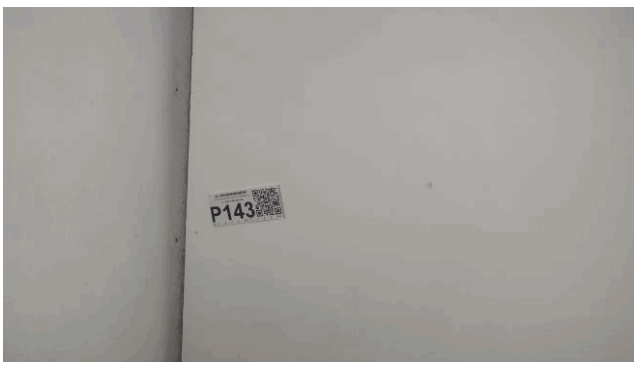

002ER061235-2 n°143 - 1 (P143) - D1 - R+1 - Vol 128

002ER061235-2 n°144 - 1 (P144) - D1 - R+1 - Vol 128

002ER061235-2 n°145 - 1 (P145) - D1 - R+1 - Vol 128

002ER061235-2 n°146 - 1 (P146) - D1 - R+1 - Vol 119

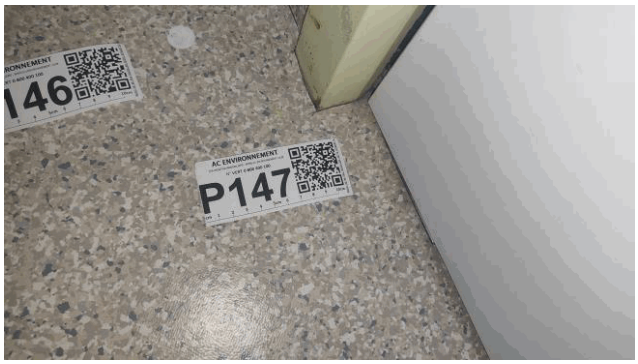

002ER061235-2 n°147 - 1 (P147) - D1 - R+1 - Vol 119

002ER061235-2 n°149 - 1 (P149) - D1 - R+1 - Vol 119

002ER061235-2 n°150 - 1 (P150) - D1 - R+1 - Vol 138

002ER061235-2 n°151 - 1 (P151) - D1 - R+1 - 1109

002ER061235-2 n°152 - 1 (P152) - D1 - R+1 - 1109

002ER061235-2 n°153 - 1 (P153) - D1 - R+1 - 1109

002ER061235-2 n°154 - 1 (P154) - D1 - R+1 - 1109

002ER061235-2 n°155 - 1 (P155) - D1 - R+1 - 1109

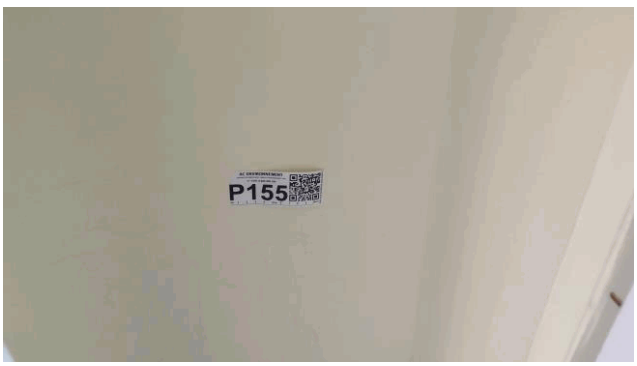

002ER061235-2 n°155 - 2 (P155) - D1 - R+1 - 1109

002ER061235-2 n°156 - 1 (P156) - D1 - R+1 - 1109

002ER061235-2 n°157 - 1 (P157) - D1 - R+1 - 1109

002ER061235-2 n°158 - 1 (P158) - D1 - R+1 - 1109

002ER061235-2 n°159 - 1 (P159) - D1 - R+1 - 1109

002ER061235-2 n°160 - 1 (P160) - D1 - R+1 - 1109

002ER061235-2 n°161 - 1 (P161) - D1 - R+1 - 1109

002ER061235-2 n°162 - 1 (P162) - D1 - R+1 - 1109

002ER061235-2 n°163 - 1 (P163) - D1 - R+1 - 1129

002ER061235-2 n°164 - 1 (P164) - D1 - R+1 - 1129

002ER061235-2 n°165 - 1 (P165) - D1 - R+1 - 1129

002ER061235-2 n°166 - 1 (P166) - D1 - R+1 - 1129

002ER061235-2 n°167 - 1 (P167) - D1 - R+1 - 1129

002ER061235-2 n°168 - 1 (P168) - D1 - R+1 - 1129

002ER061235-2 n°169 - 1 (P169) - D1 - R+1 - 1129

002ER061235-2 n°170 - 1 (P170) - D1 - R+1 - 1129

002ER061235-2 n°171 - 1 (P171) - D1 - R+1 - 1129

002ER061235-2 n°172 - 1 (P172) - D1 - R+1 - 1129

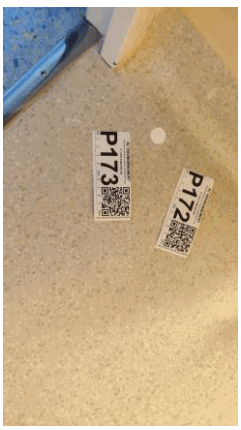

002ER061235-2 n°173 - 1 (P173) - D1 - R+1 - 1129

002ER061235-2 n°174 - 1 (P174) - D1 - R+1 - 1129

002ER061235-2 n°175 - 1 (P175) - D1 - R+1 - Vol 197

002ER061235-2 n°176 - 1 (P176) - D1 - R+1 - Vol 197

002ER061235-2 n°177 - 1 (P177) - D1 - R+1 - Vol 197

002ER061235-2 n°178 - 1 (P178) - D1 - R+1 - 1115

002ER061235-2 n°179 - 1 (P179) - D1 - R+1 - 1115

002ER061235-2 n°180 - 1 (P180) - D1 - R+1 - 1115

002ER061235-2 n°181 - 1 (P181) - D1 - R+1 - 1115

002ER061235-2 n°182 - 1 (P182) - D1 - R+1 - 1115

002ER061235-2 n°183 - 1 (P183) - D1 - R+1 - 1115

002ER061235-2 n°184 - 1 (P184) - D1 - R+1 - 1115

002ER061235-2 n°185 - 1 (P185) - D1 - R+1 - 1115

002ER061235-2 n°186 - 1 (P186) - D1 - R+1 - 1121

002ER061235-2 n°187 - 1 (P187) - D1 - R+1 - 1121

002ER061235-2 n°188 - 1 (P188) - D1 - R+1 - 1121

002ER061235-2 n°189 - 1 (P189) - D1 - R+1 - 1121

002ER061235-2 n°190 - 1 (P190) - D1 - R+1 - 1121

002ER061235-2 n°191 - 1 (P191) - D1 - R+1 - Vol 166

002ER061235-2 n°192 - 1 (P192) - D1 - R+1 - Vol 166

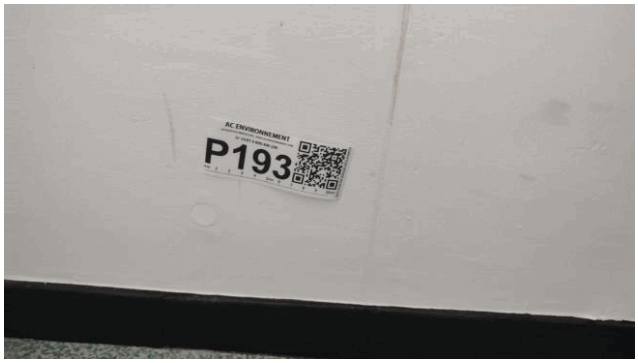

002ER061235-2 n°193 - 1 (P193) - D1 - R+1 - Vol 166

002ER061235-2 n°194 - 1 (P194) - D1 - R+1 - Vol 166

002ER061235-2 n°195 - 1 (P195) - D1 - R+1 - Vol 166

002ER061235-2 n°196 - 1 (P196) - D1 - R+1 - Vol 166

002ER061235-2 n°197 - 1 (P197) - D1 - R+1 - Vol 166

002ER061235-2 n°198 - 1 (P198) - D1 - R+1 - 1127

002ER061235-2 n°199 - 1 (P199) - D1 - R+1 - 1127

002ER061235-2 n°200 - 1 (P200) - D1 - R+1 - 1127

002ER061235-2 n°200 - 2 (P200) - D1 - R+1 - 1127

002ER061235-2 n°201 - 1 (P201) - D1 - R+1 - 1102

002ER061235-2 n°202 - 1 (P202) - D1 - R+1 - 1102

002ER061235-2 n°203 - 1 (P203) - D1 - R+1 - 1102

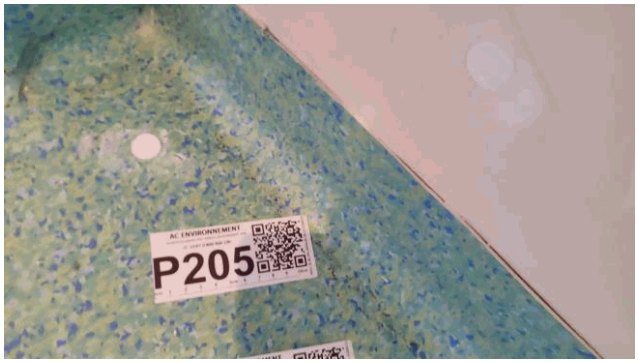

002ER061235-2 n°205 - 1 (P205) - D1 - R+1 - 1102

002ER061235-2 n°205 - 2 (P205) - D1 - R+1 - 1102

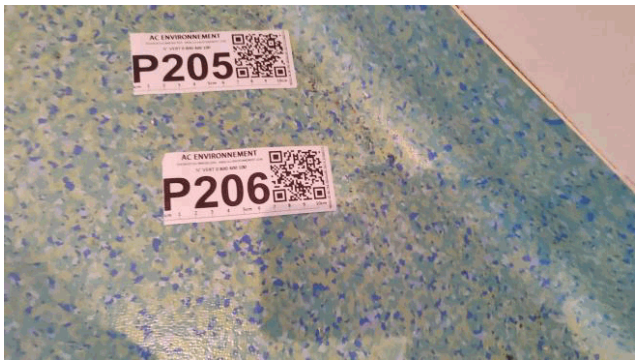

002ER061235-2 n°206 - 1 (P206) - D1 - R+1 - 1102

002ER061235-2 n°207 - 1 (P207) - D1 - R+1 - 1102

002ER061235-2 n°208 - 1 (P208) - D1 - R+1 - 1102

002ER061235-2 n°209 - 1 (P209) - D1 - R+1 - 1102

002ER061235-2 n°210 - 1 (P210) - D1 - R+1 - 1102

002ER061235-2 n°211 - 1 (P211) - D1 - R+1 - 1102

002ER061235-2 n°212 - 1 (P212) - D1 - R+1 - 1102

002ER061235-2 n°213 - 1 (P213) - D1 - R+1 - 1102

002ER061235-2 n°214 - 1 (P214) - D1 - R+1 - 1125

002ER061235-2 n°215 - 1 (P215) - D1 - R+1 - 1125

002ER061235-2 n°216 - 1 (P216) - D1 - R+1 - 1413

002ER061235-2 n°217 - 1 (P217) - D1 - R+1 - 1413

002ER061235-2 n°218 - 1 (P218) - D1 - R+1 - 1413

002ER061235-2 n°219 - 1 (P219) - D1 - R+1 - 1413

002ER061235-2 n°220 - 1 (P220) - D1 - R+1 - 1412

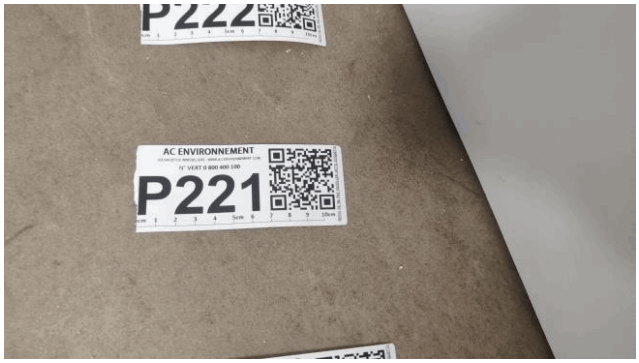

002ER061235-2 n°221 - 1 (P221) - D1 - R+1 - 1412

002ER061235-2 n°222 - 1 (P222) - D1 - R+1 - 1412

002ER061235-2 n°223 - 1 (P223) - D1 - R+1 - 1412

002ER061235-2 n°224 - 1 (P224) - D1 - R+1 - 1412

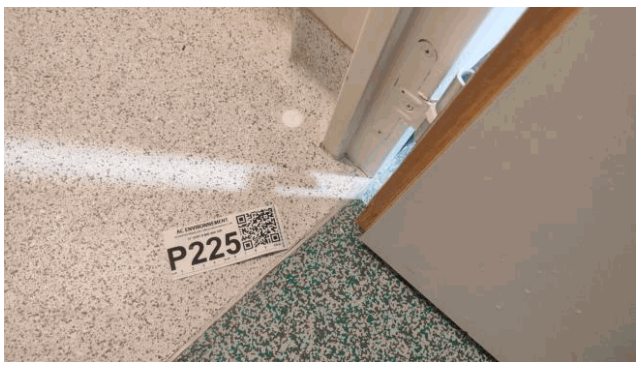

002ER061235-2 n°225 - 1 (P225) - D1 - R+1 - Vol 233

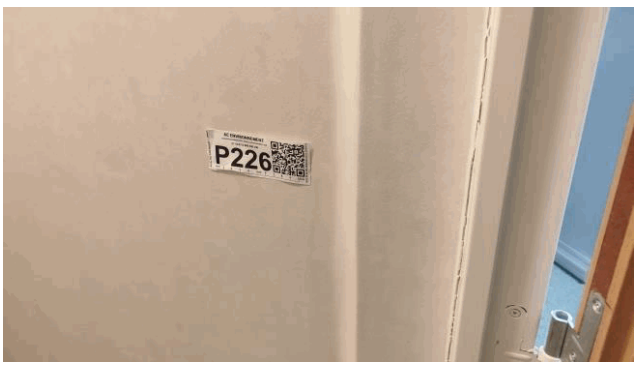

002ER061235-2 n°226 - 1 (P226) - D1 - R+1 - Vol 233

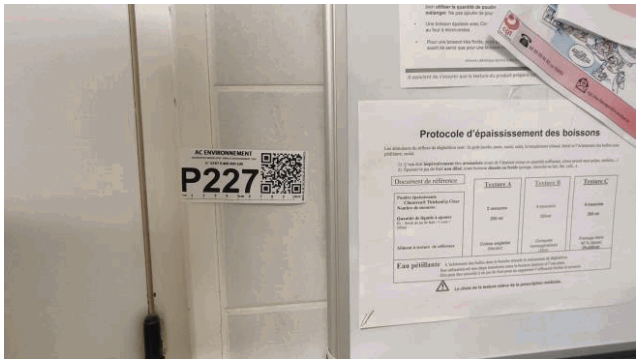

002ER061235-2 n°227 - 1 (P227) - D1 - R+1 - 1404

002ER061235-2 n°228 - 1 (P228) - D1 - R+1 - 1404

002ER061235-2 n°229 - 1 (P229) - D1 - R+1 - 1405

002ER061235-2 n°230 - 1 (P230) - D1 - R+1 - 1405

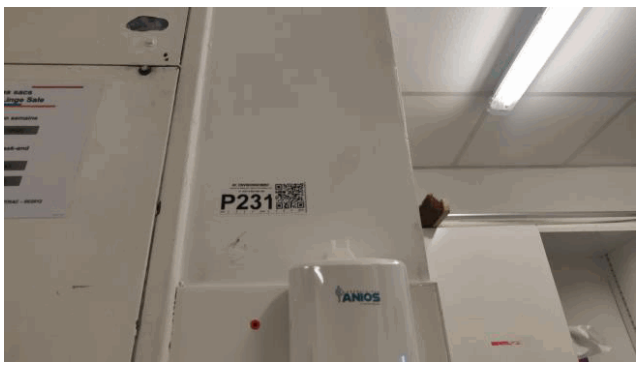

002ER061235-2 n°231 - 1 (P231) - D1 - R+1 - 1405

002ER061235-2 n°232 - 1 (P232) - D1 - R+1 - 1405

002ER061235-2 n°233 - 1 (P233) - D1 - R+1 - 1406

002ER061235-2 n°234 - 1 (P234) - D1 - R+1 - 1406

002ER061235-2 n°235 - 1 (P235) - D1 - R+1 - 1113

002ER061235-2 n°236 - 1 (P236) - D1 - R+1 - 1113

002ER061235-2 n°237 - 1 (P237) - D1 - R+1 - 1113

002ER061235-2 n°238 - 1 (P238) - D1 - R+1 - 1113

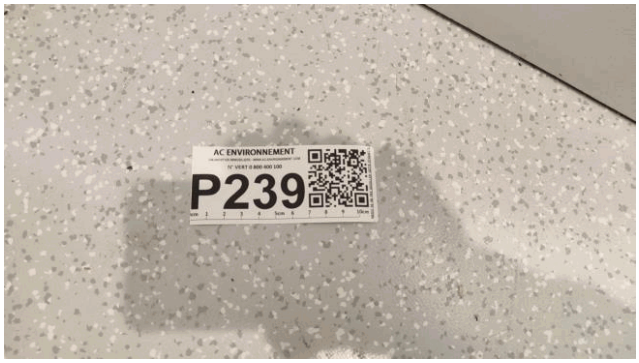

002ER061235-2 n°239 - 1 (P239) - D1 - R+1 - 1113

002ER061235-2 n°240 - 1 (P240) - D1 - R+1 - 1113

002ER061235-2 n°241 - 1 (P241) - D1 - R+1 - 1113

002ER061235-2 n°242 - 1 (P242) - D1 - R+1 - Vol 232

002ER061235-2 n°243 - 1 (P243) - D1 - R+1 - Vol 232

002ER061235-2 n°244 - 1 (P244) - D1 - R+1 - Vol 232

002ER061235-2 n°245 - 1 (P245) - D1 - R+1 - Vol 232

002ER061235-2 n°246 - 1 (P246) - D1 - R+1 - Vol 236

002ER061235-2 n°247 - 1 (P247) - D1 - R+1 - Vol 236

002ER061235-2 n°248 - 1 (P248) - D1 - R+1 - Vol 236

002ER061235-2 n°249 - 1 (P249) - D1 - R+1 - Vol 236

002ER061235-2 n°250 - 1 (P250) - D1 - R+1 - Vol 236

002ER061235-2 n°251 - 1 (P251) - D1 - R+1 - Vol 203

002ER061235-2 n°252 - 1 (P252) - D1 - R+1 - Vol 203

002ER061235-2 n°253 - 1 (P253) - D1 - R+1 - 1440

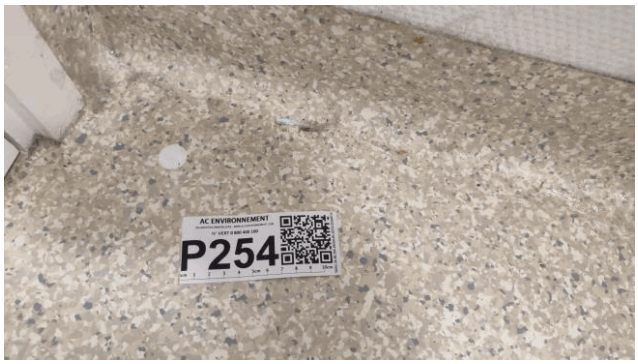

002ER061235-2 n°254 - 1 (P254) - D1 - R+1 - 1440

002ER061235-2 n°255 - 1 (P255) - D1 - R+1 - 1440

002ER061235-2 n°256 - 1 (P256) - D1 - R+1 - GT 093

002ER061235-2 n°257 - 1 (P257) - D1 - R+1 - Vol 238

002ER061235-2 n°258 - 1 (P258) - D1 - R+1 - Vol 238

002ER061235-2 n°259 - 1 (P259) - D1 - R+1 - Vol 238

002ER061235-2 n°260 - 1 (P260) - D1 - R+1 - 1439A

002ER061235-2 n°261 - 1 (P261) - D1 - R+1 - 1439A

002ER061235-2 n°262 - 1 (P262) - D1 - R+1 - 1439A

002ER061235-2 n°263 - 1 (P263) - D1 - R+1 - 1439A

002ER061235-2 n°264 - 1 (P264) - D1 - R+1 - 1439A

002ER061235-2 n°265 - 1 (P265) - D1 - R+1 - 1439A

002ER061235-2 n°266 - 1 (P266) - D1 - R+1 - 1439A

002ER061235-2 n°267 - 1 (P267) - D1 - R+1 - 1706

002ER061235-2 n°268 - 1 (P268) - D1 - R+1 - 1706

002ER061235-2 n°269 - 1 (P269) - D1 - R+1 - 1706

002ER061235-2 n°270 - 1 (P270) - D1 - R+1 - 1706

002ER061235-2 n°271 - 1 (P271) - D1 - R+1 - 1706

002ER061235-2 n°272 - 1 (P272) - D1 - R+1 - 1706

002ER061235-2 n°273 - 1 (P273) - D1 - R+1 - 1604

002ER061235-2 n°274 - 1 (P274) - D1 - R+1 - 1604

002ER061235-2 n°275 - 1 (P275) - D1 - R+1 - 1604

002ER061235-2 n°276 - 1 (P276) - D1 - R+1 - 1604

002ER061235-2 n°277 - 1 (P277) - D1 - R+1 - 1604

002ER061235-2 n°278 - 1 (P278) - D1 - R+1 - 1602

002ER061235-2 n°279 - 1 (P279) - D1 - R+1 - 1189

002ER061235-2 n°280 - 1 (P280) - D1 - R+1 - 1189

002ER061235-2 n°281 - 1 (P281) - D1 - R+1 - 1188

002ER061235-2 n°282 - 1 (P282) - D1 - R+1 - 1188

002ER061235-2 n°283 - 1 (P283) - D1 - R+1 - 1189

002ER061235-2 n°284 - 1 (P284) - D1 - R+1 - 1188

002ER061235-2 n°285 - 1 (P285) - D1 - R+1 - 1188

002ER061235-2 n°286 - 1 (P286) - D1 - R+1 - 1188

002ER061235-2 n°287 - 1 (P287) - D1 - R+1 - 1187

002ER061235-2 n°288 - 1 (P288) - D1 - R+1 - 1187

002ER061235-2 n°289 - 1 (P289) - D1 - R+1 - 1187

002ER061235-2 n°290 - 1 (P290) - D1 - R+1 - 1187

002ER061235-2 n°291 - 1 (P291) - D1 - R+1 - 1187

002ER061235-2 n°292 - 1 (P292) - D1 - R+1 - 1187

002ER061235-2 n°293 - 1 (P293) - D1 - R+1 - 1187

002ER061235-2 n°294 - 1 (P294) - D1 - R+1 - 1187

002ER061235-2 n°295 - 1 (P295) - D1 - R+1 - 1612

002ER061235-2 n°296 - 1 (P296) - D1 - R+1 - 1612

002ER061235-2 n°297 - 1 (P297) - D1 - R+1 - 1612

002ER061235-2 n°298 - 1 (P298) - D1 - R+1 - 1612

002ER061235-2 n°299 - 1 (P299) - D1 - R+1 - 1612

002ER061235-2 n°300 - 1 (P300) - D1 - R+1 - 1612

002ER061235-2 n°301 - 1 (P301) - D1 - R+1 - 1612

002ER061235-2 n°302 - 1 (P302) - D1 - R+1 - 1611A

002ER061235-2 n°303 - 1 (P303) - D1 - R+1 - 1611A

002ER061235-2 n°304 - 1 (P304) - D1 - R+1 - 1611A

002ER061235-2 n°305 - 1 (P305) - D1 - R+1 - 1611A

002ER061235-2 n°306 - 1 (P306) - D1 - R+1 - 1611B

002ER061235-2 n°307 - 1 (P307) - D1 - R+1 - 1611B

002ER061235-2 n°308 - 1 (P308) - D1 - R+1 - 1609

002ER061235-2 n°309 - 1 (P309) - D1 - R+1 - 1608

002ER061235-2 n°310 - 1 (P310) - D1 - R+1 - 1607

002ER061235-2 n°311 - 1 (P311) - D1 - R+1 - 1606

002ER061235-2 n°312 - 1 (P312) - D1 - R+1 - 1700

002ER061235-2 n°313 - 1 (P313) - D1 - R+1 - 1700

002ER061235-2 n°314 - 1 (P314) - D1 - R+1 - 1700

002ER061235-2 n°315 - 1 (P315) - D1 - R+1 - 1700

002ER061235-2 n°316 - 1 (P316) - D1 - R+1 - Vol 286

002ER061235-2 n°317 - 1 (P317) - D1 - R+1 - Vol 286

002ER061235-2 n°318 - 1 (P318) - D1 - R+1 - Vol 286

002ER061235-2 n°319 - 1 (P319) - D1 - R+1 - Vol 286

002ER061235-2 n°320 - 1 (P320) - D1 - R+1 - Vol 298

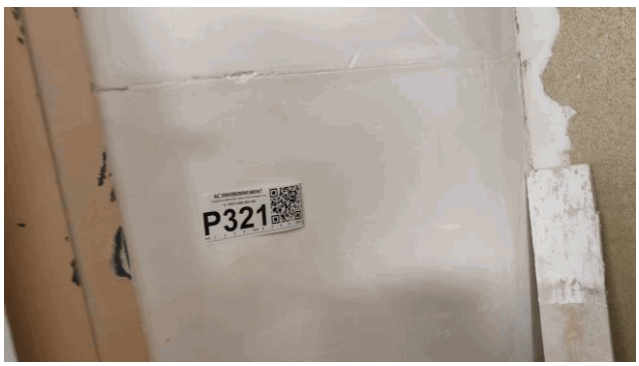

002ER061235-2 n°321 - 1 (P321) - D1 - R+1 - Vol 298

002ER061235-2 n°322 - 1 (P322) - D1 - R+1 - Vol 298

002ER061235-2 n°323 - 1 (P323) - D1 - R+1 - 1487

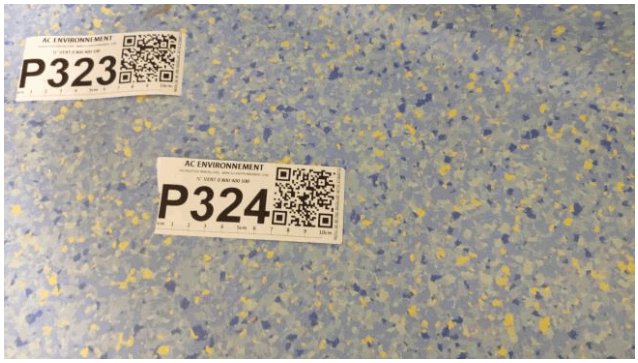

002ER061235-2 n°324 - 1 (P324) - D1 - R+1 - 1487

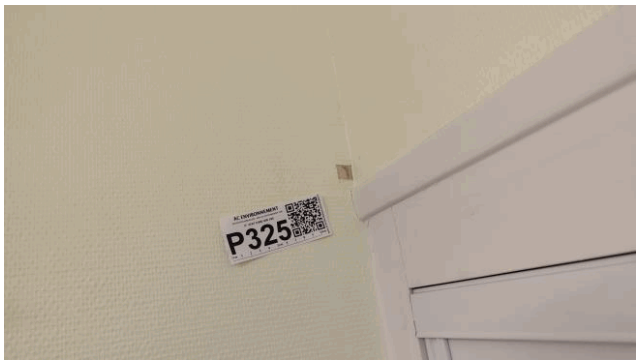

002ER061235-2 n°325 - 1 (P325) - D1 - R+1 - 1487

002ER061235-2 n°326 - 1 (P326) - D1 - R+1 - Vol 300

002ER061235-2 n°327 - 1 (P327) - D1 - R+1 - Vol 300

002ER061235-2 n°328 - 1 (P328) - D1 - R+1 - Vol 300

002ER061235-2 n°329 - 1 (P329) - D1 - R+1 - 1486 II

002ER061235-2 n°330 - 1 (P330) - D1 - R+1 - 1486 I

002ER061235-2 n°331 - 1 (P331) - D1 - R+1 - 1486 I

002ER061235-2 n°332 - 1 (P332) - D1 - R+1 - 1486 I

002ER061235-2 n°333 - 1 (P333) - D1 - R+1 - Vol 300

002ER061235-2 n°334 - 1 (P334) - D1 - R+1 - Vol 268

002ER061235-2 n°335 - 1 (P335) - D1 - R+1 - Vol 268

002ER061235-2 n°336 - 1 (P336) - D1 - R+1 - Vol 268

002ER061235-2 n°337 - 1 (P337) - D1 - R+1 - Vol 268

002ER061235-2 n°338 - 1 (P338) - D1 - R+1 - Vol 268

002ER061235-2 n°339 - 1 (P339) - D1 - R+1 - GT 059

002ER061235-2 n°340 - 1 (P340) - D1 - R+1 - Vol 268

002ER061235-2 n°341 - 1 (P341) - D1 - R+1 - Vol 15
(Gaine technique 1)

002ER061235-2 n°342 - 1 (P342) - D1 - R+1 - Vol 250

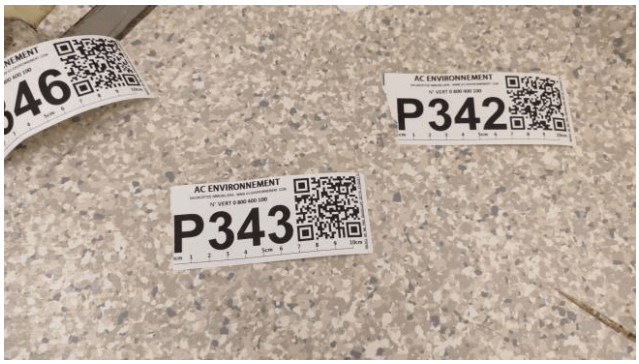

002ER061235-2 n°343 - 1 (P343) - D1 - R+1 - Vol 250

002ER061235-2 n°344 - 1 (P344) - D1 - R+1 - Vol 250

002ER061235-2 n°345 - 1 (P345) - D1 - R+1 - Vol 250

002ER061235-2 n°346 - 1 (P346) - D1 - R+1 - Vol 250

002ER061235-2 n°347 - 1 (P347) - D1 - R+1 - 1613B

002ER061235-2 n°348 - 1 (P348) - D1 - R+1 - 1613B

002ER061235-2 n°349 - 1 (P349) - D1 - R+1 - 1613B

002ER061235-2 n°350 - 1 (P350) - D1 - R+1 - 1613B

002ER061235-2 n°351 - 1 (P351) - D1 - R+1 - 1613B

002ER061235-2 n°352 - 1 (P352) - D1 - R+1 - 1613B

002ER061235-2 n°353 - 1 (P353) - D1 - R+1 - 1613B

002ER061235-2 n°354 - 1 (P354) - D1 - R+1 - 1613C

002ER061235-2 n°355 - 1 (P355) - D1 - R+1 - 1613C

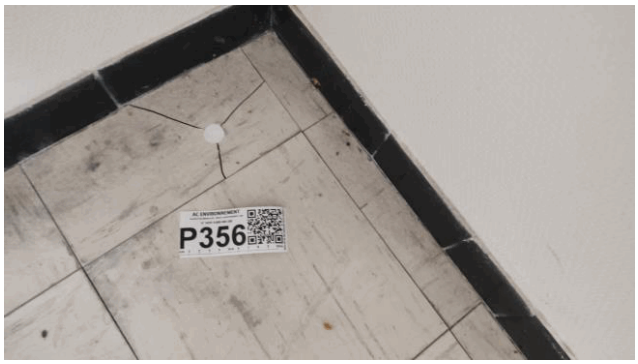

002ER061235-2 n°356 - 1 (P356) - D1 - R+1 - 1613C

002ER061235-2 n°357 - 1 (P357) - D1 - R+1 - 1613B

002ER061235-2 n°358 - 1 (P358) - D1 - R+1 - 1613B

002ER061235-2 n°359 - 1 (P359) - D1 - R+1 - 1617

002ER061235-2 n°360 - 1 (P360) - D1 - R+1 - 1618

002ER061235-2 n°361 - 1 (P361) - D1 - R+1 - 1614

002ER061235-2 n°362 - 1 (P362) - D1 - R+1 - Vol 387

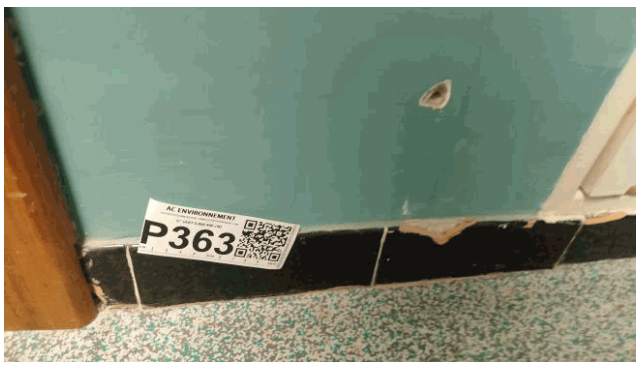

002ER061235-2 n°363 - 1 (P363) - D1 - R+1 - Vol 387

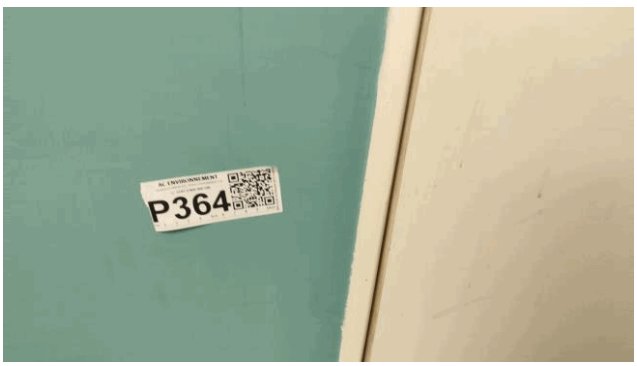

002ER061235-2 n°364 - 1 (P364) - D1 - R+1 - Vol 387

002ER061235-2 n°365 - 1 (P365) - D1 - R+1 - Vol 387

002ER061235-2 n°366 - 1 (P366) - D1 - R+1 - Vol 387

002ER061235-2 n°367 - 1 (P367) - D1 - R+1 - 1614B

002ER061235-2 n°368 - 1 (P368) - D1 - R+1 - 1614B

002ER061235-2 n°369 - 1 (P369) - D1 - R+1 - 1615

002ER061235-2 n°370 - 1 (P370) - D1 - R+1 - 1483C

002ER061235-2 n°371 - 1 (P371) - D1 - R+1 - 1483C

002ER061235-2 n°372 - 1 (P372) - D1 - R+1 - 1483C

002ER061235-2 n°373 - 1 (P373) - D1 - R+1 - 1483C

002ER061235-2 n°374 - 1 (P374) - D1 - R+1 - 1483C

002ER061235-2 n°375 - 1 (P375) - D1 - R+1 - 1483C

002ER061235-2 n°376 - 1 (P376) - D1 - R+1 - 1483A

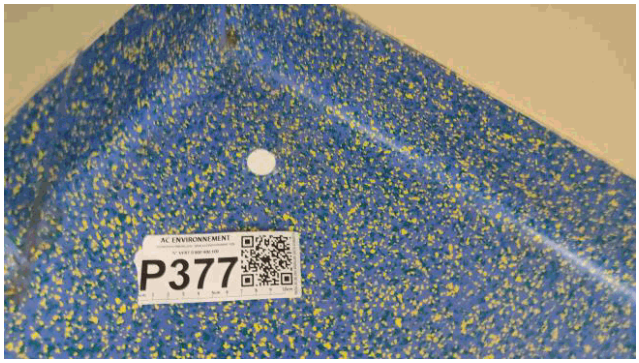

002ER061235-2 n°377 - 1 (P377) - D1 - R+1 - 1150

002ER061235-2 n°378 - 1 (P378) - D1 - R+1 - 1150

002ER061235-2 n°379 - 1 (P379) - D1 - R+1 - 1150

002ER061235-2 n°380 - 1 (P380) - D1 - R+1 - 1150

002ER061235-2 n°381 - 1 (P381) - D1 - R+1 - 1150

002ER061235-2 n°382 - 1 (P382) - D1 - R+1 - 1150

002ER061235-2 n°383 - 1 (P383) - D1 - R+1 - 1150

002ER061235-2 n°384 - 1 (P384) - D1 - R+1 - 1150

002ER061235-2 n°385 - 1 (P385) - D1 - R+1 - 1150

002ER061235-2 n°386 - 1 (P386) - D1 - R+1 - 1150

002ER061235-2 n°387 - 1 (P387) - D1 - R+1 - 1150

002ER061235-2 n°388 - 1 (P388) - D1 - R+1 - 1151

002ER061235-2 n°389 - 1 (P389) - D1 - R+1 - 1151

002ER061235-2 n°390 - 1 (P390) - D1 - R+1 - 1151

002ER061235-2 n°391 - 1 (P391) - D1 - R+1 - 1151

002ER061235-2 n°392 - 1 (P392) - D1 - R+1 - 1152

002ER061235-2 n°393 - 1 (P393) - D1 - R+1 - 1154

002ER061235-2 n°394 - 1 (P394) - D1 - R+1 - 1154

002ER061235-2 n°395 - 1 (P395) - D1 - R+1 - 1155

002ER061235-2 n°396 - 1 (P396) - D1 - R+1 - 1156

002ER061235-2 n°397 - 1 (P397) - D1 - R+1 - 1157

002ER061235-2 n°398 - 1 (P398) - D1 - R+1 - 1158

002ER061235-2 n°399 - 1 (P399) - D1 - R+1 - 1158

002ER061235-2 n°400 - 1 (P400) - D1 - R+1 - 1158

002ER061235-2 n°401 - 1 (P401) - D1 - R+1 - 1158

002ER061235-2 n°402 - 1 (P402) - D1 - R+1 - 1158

002ER061235-2 n°403 - 1 (P403) - D1 - R+1 - 1158

002ER061235-2 n°404 - 1 (P404) - D1 - R+1 - 1158

002ER061235-2 n°405 - 1 (P405) - D1 - R+1 - 1158

002ER061235-2 n°407 - 1 (P407) - D1 - R+1 - 1158

002ER061235-2 n°408 - 1 (P408) - D1 - R+1 - 1158

002ER061235-2 n°409 - 1 (P409) - D1 - R+1 - 1159

002ER061235-2 n°410 - 1 (P410) - D1 - R+1 - 1159

002ER061235-2 n°411 - 1 (P411) - D1 - R+1 - 1161

002ER061235-2 n°412 - 1 (P412) - D1 - R+1 - 1161

002ER061235-2 n°413 - 1 (P413) - D1 - R+1 - 1161

002ER061235-2 n°414 - 1 (P414) - D1 - R+1 - 1161

002ER061235-2 n°415 - 1 (P415) - D1 - R+1 - 1161

002ER061235-2 n°416 - 1 (P416) - D1 - R+1 - 1161

002ER061235-2 n°417 - 1 (P417) - D1 - R+1 - 1161

002ER061235-2 n°418 - 1 (P418) - D1 - R+1 - 1161

002ER061235-2 n°419 - 1 (P419) - D1 - R+1 - 1161

002ER061235-2 n°420 - 1 (P420) - D1 - R+1 - 1161

002ER061235-2 n°421 - 1 (P421) - D1 - R+1 - 1161

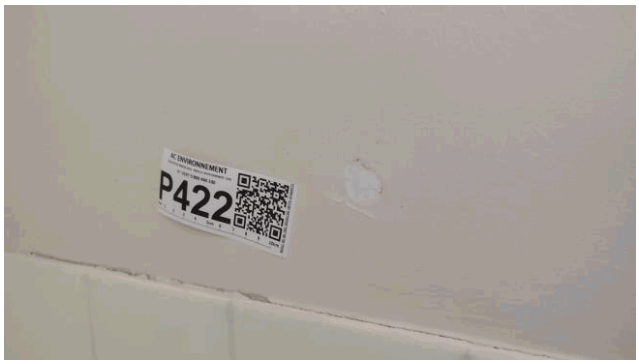

002ER061235-2 n°422 - 1 (P422) - D1 - R+1 - 1161

002ER061235-2 n°423 - 1 (P423) - D1 - R+1 - 1161

002ER061235-2 n°424 - 1 (P424) - D1 - R+1 - 1161

002ER061235-2 n°425 - 1 (P425) - D1 - R+1 - 1163

002ER061235-2 n°426 - 1 (P426) - D1 - R+1 - 1163

002ER061235-2 n°427 - 1 (P427) - D1 - R+1 - 1164

002ER061235-2 n°428 - 1 (P428) - D1 - R+1 - 1170

002ER061235-2 n°429 - 1 (P429) - D1 - R+1 - 1170

002ER061235-2 n°430 - 1 (P430) - D1 - R+1 - 1170

002ER061235-2 n°431 - 1 (P431) - D1 - R+1 - 1170

002ER061235-2 n°432 - 1 (P432) - D1 - R+1 - 1173

002ER061235-2 n°433 - 1 (P433) - D1 - R+1 - 1173

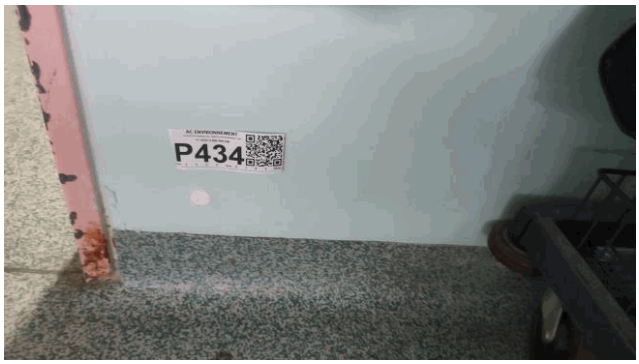

002ER061235-2 n°434 - 1 (P434) - D1 - R+1 - 1174

002ER061235-2 n°435 - 1 (P435) - D1 - R+1 - 1174

002ER061235-2 n°436 - 1 (P436) - D1 - R+1 - 1175

002ER061235-2 n°437 - 1 (P437) - D1 - R+1 - 1175

002ER061235-2 n°438 - 1 (P438) - D1 - R+1 - 1175

002ER061235-2 n°439 - 1 (P439) - D1 - R+1 - 1176

002ER061235-2 n°440 - 1 (P440) - D1 - R+1 - 1176

002ER061235-2 n°441 - 1 (P441) - D1 - R+1 - 1176

002ER061235-2 n°442 - 1 (P442) - D1 - R+1 - 1177

002ER061235-2 n°443 - 1 (P443) - D1 - R+1 - 1177

002ER061235-2 n°444 - 1 (P444) - D1 - R+1 - 1177

002ER061235-2 n°445 - 1 (P445) - D1 - R+1 - 1228

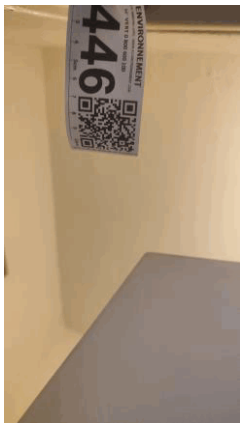

002ER061235-2 n°446 - 1 (P446) - D1 - R+1 - 1228

002ER061235-2 n°447 - 1 (P447) - D1 - R+1 - 1427

002ER061235-2 n°448 - 1 (P448) - D1 - R+1 - 1427

002ER061235-2 n°449 - 1 (P449) - D1 - R+1 - 1427

002ER061235-2 n°450 - 1 (P450) - D1 - R+1 - 1424

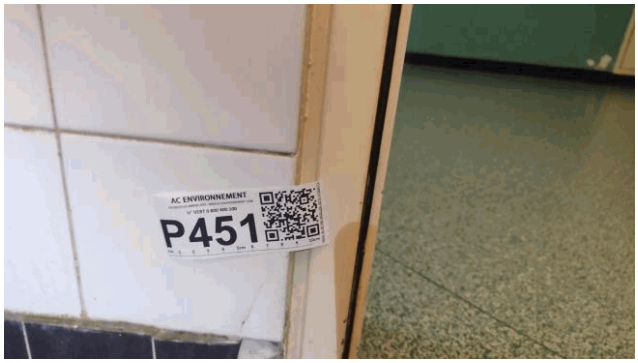

002ER061235-2 n°451 - 1 (P451) - D1 - R+1 - Vol 38

002ER061235-2 n°452 - 1 (P452) - D1 - R+1 - GH9

002ER061235-2 n°453 - 1 (P453) - D1 - R+1 - GH9

002ER061235-2 n°454 - 1 (P454) - D1 - R+1 - 1422

002ER061235-2 n°455 - 1 (P455) - D1 - R+1 - 1423

002ER061235-2 n°456 - 1 (P456) - D1 - R+1 - 1423

002ER061235-2 n°457 - 1 (P457) - D1 - R+1 - Vol 27

002ER061235-2 n°458 - 1 (P458) - D1 - R+1 - Vol 27

002ER061235-2 n°459 - 1 (P459) - D1 - R+1 - Vol 27

002ER061235-2 n°460 - 1 (P460) - D1 - R+1 - Vol 27

002ER061235-2 n°461 - 1 (P461) - D1 - R+1 - Vol 27

002ER061235-2 n°462 - 1 (P462) - D1 - R+1 - Vol 27

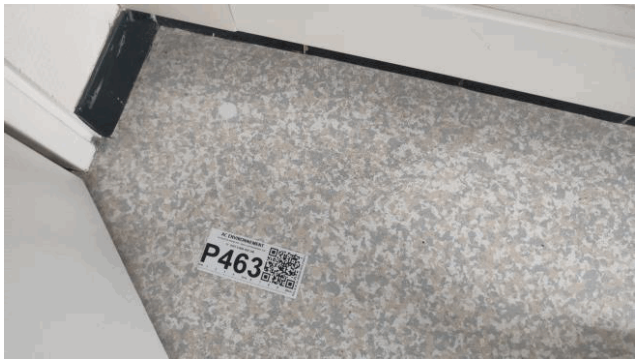

002ER061235-2 n°463 - 1 (P463) - D1 - R+1 - 1100

002ER061235-2 n°464 - 1 (P464) - D1 - R+1 - 1100

I1 - 1 - D1 - R+1 - Vol 3 (Archives 1)

I2 - 1 - D1 - R+1 - Vol 4 (Cage escalier 1)

I3 - 1 - D1 - R+1 - Vol 17 (Cage escalier 2)

I4 - 1 - D1 - R+1 - Vol 17 (Cage escalier 2)

I5 - 1 - D1 - R+1 - Vol 232

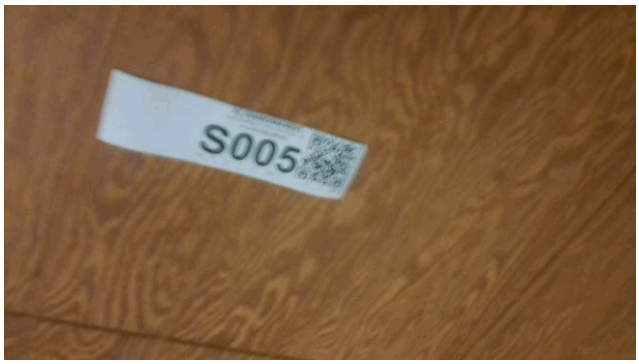

S5 - 1 (S5) - D1 - R+1 - Vol 1 (Ascenseur A)

S115 - 1 (S115) - D1 - R+1 - Vol 14 (Matériel)

S160 - 1 (S160) - D1 - R+1 - Vol 21 (Ascenseur D)

S188 - 1 (S188) - D1 - R+1 - 1257

S218 - 1 (S218) - D1 - R+1 - Vol 88

S1148 - 1 (S1148) - D1 - R+1 - Vol 387

S1149 - 1 (S1149) - D1 - R+1 - Vol 386

ANNEXE : Récapitulatif des prélevements et analyses

Prélévements en rouge = Positif Amiante

Ref action	Categorie	Composant	Materiau	Localisation	Observation
002ER061235 n°1 Phase 1	Revêtement de mur	Revêtement de mur	Revêtement - Souple - Vert - -	D1 - R+1 - Vol 1 (Ascenseur A)	
002ER061235 n°1 Phase 2	Revêtement de mur	Revêtement de mur	Colle - Souple - Jaune - -	D1 - R+1 - Vol 1 (Ascenseur A)	
002ER061235 n°2	Revêtement de mur	Revêtement de mur	Colle - Dur - Gris - Noire -	D1 - R+1 - Vol 1 (Ascenseur A)	
002ER061235 n°3 Phase 1	Revêtement de sol	Revêtement de sol	Revêtement - Souple - Multicolore - Multicolor -	D1 - R+1 - Vol 1 (Ascenseur A)	
002ER061235 n°3 Phase 2	Revêtement de sol	Revêtement de sol	Colle - Souple - Jaune - Multicolor -	D1 - R+1 - Vol 1 (Ascenseur A)	
002ER061235 n°4	Revêtement de sol	Revêtement de sol	Ragréage - Effritable - Rose - Rose -	D1 - R+1 - Vol 1 (Ascenseur A)	
002ER061235 n°5	Parois verticales intérieures et enduits	Murs et cloisons	Peinture / Enduit type plâtre / Ciment - Effritable / Effritable / Effritable - Vert / Blanc / Gris - Mur de refend -	D1 - R+1 - Vol 1 (Ascenseur A)	
002ER061235 n°6	Revêtement de mur	Revêtement de mur	Colle - Dur - Gris - -	D1 - R+1 - Vol 5 (Net 2)	
002ER061235 n°7	Revêtement de sol	Revêtement de sol	Colle - Dur - Gris - -	D1 - R+1 - Vol 5 (Net 2)	
002ER061235 n°8	Revêtement de mur	Revêtement de mur	Colle - Dur - Gris - -	D1 - R+1 - Vol 5 (Net 2)	
002ER061235 n°9	Plafond et faux-plafonds	Plafonds	Peinture / Enduit type plâtre / Ciment - Effritable / Effritable / Effritable - Beige / Blanc / Gris - Pièce humide -	D1 - R+1 - Vol 5 (Net 2)	
002ER061235 n°10	Parois verticales intérieures et enduits	Murs et cloisons	Peinture / Enduit type plâtre / Ciment - Effritable / Effritable / Effritable - Beige / Blanc / Gris - -	D1 - R+1 - Vol 5 (Net 2)	
002ER061235 n°11	Revêtement de mur	Revêtement de mur	Colle - Dur - Gris - -	D1 - R+1 - Vol 2 (Net 1)	
002ER061235 n°12	Revêtement de mur	Revêtement de mur	Colle - Dur - Gris - -	D1 - R+1 - Vol 3 (Archives 1)	
002ER061235 n°13	Revêtement de mur	Revêtement de mur	Colle - Dur - Gris - -	D1 - R+1 - Vol 3 (Archives 1)	
002ER061235 n°14	Revêtement de sol	Revêtement de sol	Colle - Dur - Gris - -	D1 - R+1 - Vol 3 (Archives 1)	
002ER061235 n°15	Parois verticales intérieures et enduits	Murs et cloisons	Peinture / Matériau - Effritable / Effritable - Beige / Gris - Mur de refend -	D1 - R+1 - Vol 4 (Cage escalier 1)	
002ER061235 n°16	Plafond et faux-plafonds	Plafonds	Matériau / Matériau - Effritable / Effritable - Blanc / Gris Noir - -	D1 - R+1 - Vol 4 (Cage escalier 1)	

002ER061235 n°17	Plafond et faux-plafonds	Paillasse	Peinture / Matériau / Matériau - Effritable / Effritable / Effritable - Beige / Blanc / Gris Noir - Mur de refend -	D1 - R+1 - Vol 4 (Cage escalier 1)
002ER061235 n°18 Phase 1	Revêtement de sol	Revêtement de sol	Revêtement - Souple - Multicolore - Beige -	D1 - R+1 - Vol 4 (Cage escalier 1)
002ER061235 n°18 Phase 2	Revêtement de sol	Revêtement de sol	Colle / Ragréage - Souple / Effritable - Jaune / Gris - Beige -	D1 - R+1 - Vol 4 (Cage escalier 1)
002ER061235 n°19	Revêtement de sol	Revêtement de sol	Colle / Ragréage / Ciment - Souple / Effritable / Effritable - Jaune / Gris / Gris - Gris -	D1 - R+1 - Vol 4 (Cage escalier 1)
002ER061235 n°20 Phase 1	Plafond et faux-plafonds	Faux plafonds	Papier peint / Plâtre - Souple Fibreux / Effritable Fibreux - Rouge Bleu / Blanc - -	D1 - R+1 - Vol 4 (Cage escalier 1)
002ER061235 n°20 Phase 2	Plafond et faux-plafonds	Faux plafonds	Papier peint / Plâtre / Carton - Souple Fibreux / Effritable Fibreux / Souple Fibreux - Blanc / Blanc / Marron - -	D1 - R+1 - Vol 4 (Cage escalier 1)
002ER061235 n°21	Revêtement de mur	Revêtement de mur	Peinture / Matériau - Effritable / Souple - Blanc / Jaune - -	D1 - R+1 - Vol 4 (Cage escalier 1)
002ER061235 n°22	Parois verticales intérieures et enduits	Cloisons légères ou préfabriquées	Peinture / Ciment - Effritable / Effritable - Beige / Gris - Cloisons séparative -	D1 - R+1 - Vol 4 (Cage escalier 1)
002ER061235 n°23	Plafond et faux-plafonds	Plafonds	Peinture / Enduit type plâtre / Ciment - Effritable / Effritable / Effritable - Beige / Blanc / Gris - -	D1 - R+1 - Vol 6 (Réserve)
002ER061235 n°24	Revêtement de mur	Revêtement de mur	Plâtre - Effritable - Blanc - Rouge -	D1 - R+1 - Vol 6 (Réserve)
002ER061235 n°25	Parois verticales intérieures et enduits	cloisons bois	Peinture / Enduit type plâtre / Ciment - Effritable / Effritable / Effritable - Beige / Beige / Gris - -	D1 - R+1 - Vol 6 (Réserve)
002ER061235 n°26	Revêtement de sol	Revêtement de sol	Revêtement - Dur - Beige Blanc - Beige pièce sèche -	D1 - R+1 - Vol 8 (Association)
002ER061235 n°27	Revêtement de sol	Revêtement de sol	Ragréage - Effritable - Gris - Gris -	D1 - R+1 - Vol 8 (Association)
002ER061235 n°28	Parois verticales intérieures et enduits	Menuiseries	Mousse - Souple - Gris - -	D1 - R+1 - Vol 9 (Archives 2)
002ER061235 n°29	Revêtement de mur	Revêtement de mur	Colle / Ciment - Dur / Effritable - Gris / Gris - -	D1 - R+1 - Vol 9 (Archives 2)

002ER061235 n°30	Parois verticales intérieures et enduits	Cloisons légères ou préfabriquées	Enduit type plâtre / Papier / Plâtre - Effritable / Souple Fibreux / Effritable - Blanc / Beige / Blanc - -	D1 - R+1 - Vol 9 (Archives 2)
002ER061235 n°31	Revêtement de sol	Revêtement de sol	Colle - Dur - Gris - Rouge -	D1 - R+1 - Vol 11 (Stock 2)
002ER061235 n°32	Revêtement de mur	Revêtement de mur	Colle - Dur - Gris - -	D1 - R+1 - Vol 10 (Gare)
002ER061235 n°33 Phase 1	Revêtement de sol	Revêtement de sol	Revêtement - Souple Fibreux - Rouge - Rouge -	D1 - R+1 - Vol 13 (Atelier)
002ER061235 n°33 Phase 2	Revêtement de sol	Revêtement de sol	Colle - Souple - Jaune - Rouge -	D1 - R+1 - Vol 13 (Atelier)
002ER061235 n°34	Revêtement de sol	Revêtement de sol	Colle / Ragréage / Ciment - Souple / Effritable / Effritable - Jaune / Rose / Gris - Gris -	D1 - R+1 - Vol 13 (Atelier)
002ER061235 n°35	Revêtement de mur	Revêtement de mur	Colle - Dur - Gris - -	D1 - R+1 - Vol 13 (Atelier)
002ER061235 n°36	Parois verticales intérieures et enduits	Gaines et coffre verticaux	Enduit type plâtre - Effritable - Blanc - -	D1 - R+1 - Vol 14 (Matériel)
002ER061235 n°37	Parois verticales intérieures et enduits	Gaines et coffre verticaux	Peinture / Enduit type plâtre - Effritable / Effritable - Blanc Beige / Blanc - -	D1 - R+1 - Vol 14 (Matériel)
002ER061235 n°38	Revêtement de mur	Revêtement de mur	Colle - Dur - Beige - -	D1 - R+1 - Vol 12 (Stock 3)
002ER061235 n°39	Parois verticales intérieures et enduits	Menuiseries	Mastic - Effritable - Marron Beige - -	D1 - R+1 - Vol 15 (Gaine technique 1)
002ER061235 n°40	Conduits, canalisations et équipements	Conduit air	Matériau - Bitumineux - Noir - -	D1 - R+1 - Vol 16 (Gaine technique 2)
002ER061235 n°41	Parois verticales intérieures et enduits	Murs et cloisons	Peinture / Matériau / Plâtre - Effritable / Effritable / Effritable - Beige / Vert / Blanc - Mur de refend -	D1 - R+1 - Vol 17 (Cage escalier 2)
002ER061235 n°42	Plafond et faux-plafonds	Plafonds	Peinture / Enduit type plâtre - Effritable / Effritable - Blanc / Beige - -	D1 - R+1 - Vol 17 (Cage escalier 2)
002ER061235 n°43	Plafond et faux-plafonds	Paillasse	Peinture / Enduit type plâtre - Effritable / Effritable - Blanc / Beige - -	D1 - R+1 - Vol 17 (Cage escalier 2)
002ER061235 n°44 Phase 1	Revêtement de sol	Revêtement de sol	Revêtement - Souple - Multicolore - Beige -	D1 - R+1 - Vol 17 (Cage escalier 2)
002ER061235 n°44 Phase 2	Revêtement de sol	Revêtement de sol	Colle / Ragréage - Souple / Effritable - Jaune / Gris - Beige -	D1 - R+1 - Vol 17 (Cage escalier 2)
002ER061235 n°45	Revêtement de sol	Revêtement de sol	Colle / Ragréage / Matériau - Souple / Effritable / Effritable - Jaune / Rose / Blanc - Rose -	D1 - R+1 - Vol 17 (Cage escalier 2)

002ER061235 n°46	Revêtement de mur	Revêtement de mur	Matériau / Peinture / Plâtre - Effritable / Effritable / Effritable - Jaune / Beige / Blanc - -	D1 - R+1 - Vol 17 (Cage escalier 2)
002ER061235 n°47	Parois verticales intérieures et enduits	Murs et cloisons	Peinture / Enduit type plâtre / Ciment - Effritable / Effritable / Effritable - Blanc Beige / Blanc / Gris - -	D1 - R+1 - Vol 18 (Rangement)
002ER061235 n°48	Parois verticales intérieures et enduits	Cloisons légères ou préfabriquées	Plâtre - Effritable - Blanc - -	D1 - R+1 - Vol 19 (Archives 3)
002ER061235 n°49 Phase 1	Revêtement de sol	Revêtement de sol	Revêtement - Souple Fibreux - Multicolore - Gris moucheté -	D1 - R+1 - Vol 19 (Archives 3)
002ER061235 n°49 Phase 2	Revêtement de sol	Revêtement de sol	Colle / Ragréage - Souple / Effritable - Jaune / Rose - Gris moucheté -	D1 - R+1 - Vol 19 (Archives 3)
002ER061235 n°50	Parois verticales intérieures et enduits	Gaines et coffre verticaux	Matériau - Effritable Fibreux - Blanc Beige - -	D1 - R+1 - Vol 19 (Archives 3)
002ER061235 n°51	Plafond et faux-plafonds	Faux plafonds	Faux plafond - Effritable Fibreux - Blanc - -	D1 - R+1 - Vol 20 (Archives 4)
002ER061235 n°52	Revêtement de sol	Revêtement de sol	Ragréage - Effritable - Rose - Rose -	D1 - R+1 - Vol 21 (Ascenseur D)
002ER061235 n°53	Parois verticales intérieures et enduits	Murs et cloisons	Ciment / Enduit type plâtre / Peinture - Effritable / Effritable / Effritable - Gris / Blanc / Blanc Bleu - Mur de refend -	D1 - R+1 - Vol 21 (Ascenseur D)
002ER061235 n°54	Parois verticales intérieures et enduits	Murs et cloisons	Peinture / Matériau / Plâtre - Effritable / Effritable / Effritable - Beige / Vert / Blanc - Mur de refend -	D1 - R+1 - Vol 23 (Cage escalier 3)
002ER061235 n°55	Plafond et faux-plafonds	Plafonds	Peinture / Enduit type plâtre - Effritable / Effritable - Blanc / Blanc - -	D1 - R+1 - Vol 23 (Cage escalier 3)
002ER061235 n°56	Plafond et faux-plafonds	Paillasse	Peinture / Enduit type plâtre - Effritable / Effritable - Blanc / Blanc - -	D1 - R+1 - Vol 23 (Cage escalier 3)
002ER061235 n°57	Revêtement de sol	Revêtement de sol	Colle / Ragréage - Souple / Effritable - Jaune / Rose - Rose -	D1 - R+1 - Vol 23 (Cage escalier 3)
002ER061235 n°58 Phase 1	Revêtement de sol	Revêtement de sol	Revêtement - Souple - Jaune - Jaune -	D1 - R+1 - Vol 23 (Cage escalier 3)
002ER061235 n°58 Phase 2	Revêtement de sol	Revêtement de sol	Colle - Souple - Jaune - Jaune -	D1 - R+1 - Vol 23 (Cage escalier 3)
002ER061235 n°59 Phase 1	Revêtement de sol	Revêtement de sol	Matériau - Dur - Beige - -	D1 - R+1 - Vol 23 (Cage escalier 3)

002ER061235 n°59 Phase 2	Revêtement de sol	Revêtement de sol	Ciment / Matériau - Effritable / Effritable - Gris / Blanc - -	D1 - R+1 - Vol 23 (Cage escalier 3)
002ER061235 n°60	Revêtement de mur	Revêtement de mur	Colle / Matériau - Souple / Effritable - Jaune / Vert - -	D1 - R+1 - Vol 23 (Cage escalier 3)
002ER061235 n°61	Revêtement de mur	Revêtement de mur	Colle - Souple - Jaune - -	D1 - R+1 - Vol 24 (W.C)
002ER061235 n°62	Revêtement de sol	Revêtement de sol	Ragréage - Effritable - Marron - Rose -	D1 - R+1 - Vol 24 (W.C)
002ER061235 n°63 Phase 1	Revêtement de sol	Revêtement de sol	Revêtement - Souple - Gris - Gris mouchèté -	D1 - R+1 - Vol 24 (W.C)
002ER061235 n°63 Phase 2	Revêtement de sol	Revêtement de sol	Colle - Souple - Jaune - Gris mouchèté -	D1 - R+1 - Vol 24 (W.C)
002ER061235 n°64	Revêtement de sol	Revêtement de sol	Colle - Dur - Gris - Rouge -	D1 - R+1 - Vol 24 (W.C)
002ER061235 n°65	Parois verticales intérieures et enduits	Murs et cloisons	Enduit type plâtre / Ciment - Effritable / Dur - Blanc / Gris - -	D1 - R+1 - Vol 24 (W.C)
002ER061235 n°66	Plafond et faux-plafonds	Faux plafonds	Peinture / Carton / Plâtre / Carton - Effritable / Souple Fibreux / Effritable / Souple Fibreux - Blanc / Marron / Blanc / Marron - -	D1 - R+1 - Vol 24 (W.C)
002ER061235 n°67	Conduits, canalisations et équipements	Conduit air	Matériau - Effritable - Jaune - -	D1 - R+1 - Vol 24 (W.C)
002ER061235 n°68	Parois verticales intérieures et enduits	Murs et cloisons	Enduit type plâtre / Ciment - Effritable / Effritable - Blanc / Gris - -	D1 - R+1 - Vol 25 (Gaine technique 4)
002ER061235 n°69	Conduits, canalisations et équipements	Conduit fluide non identifié	Mousse - Souple - Noir - -	D1 - R+1 - Vol 26 (Gaine technique 5)
002ER061235 -1 n°70	Conduits, canalisations et équipements	Conduit air	Matériau / Matériau - Fibreux Souple / Effritable - Marron Gris / Gris - Gris -	D1 - R+1 - Vol 24 (W.C)
P71	Revêtement de sol	Revêtement de sol	Revêtement / Colle - Souple / Souple - Multicolore / Jaune - Beige marron bleu -	D1 - R+1 - 1257
P72	Revêtement de sol	Revêtement de sol	Ragréage - Effritable - Gris - Gris -	D1 - R+1 - 1257
P73 Phase 1	Parois verticales intérieures et enduits	Murs et cloisons	Peinture / Toile - Effritable / Souple Fibreux - Blanc / Blanc - -	D1 - R+1 - 1257
P73 Phase 2	Parois verticales intérieures et enduits	Murs et cloisons	Enduit / Ciment - Effritable / Effritable - Blanc / Gris - -	D1 - R+1 - 1257

P74	Parois verticales intérieures et enduits	Murs et cloisons	Peinture / Toile / Enduit / Ciment - Effritable / Souple Fibreux / Effritable / Effritable - Blanc / Blanc / Blanc / Gris - -	D1 - R+1 - 1257
P75 Phase 1	Parois verticales intérieures et enduits	Murs et cloisons	Peinture / Toile - Effritable / Souple Fibreux - Blanc / Blanc - Mur de refend -	D1 - R+1 - 1257
P75 Phase 2	Parois verticales intérieures et enduits	Murs et cloisons	Enduit - Effritable - Beige - Mur de refend -	D1 - R+1 - 1257
P76	Parois verticales intérieures et enduits	Cloisons légères ou préfabriquées	Enduit / Papier / Enduit - Effritable / Souple Fibreux / Effritable - Blanc / Beige / Blanc - -	D1 - R+1 - 1257
P77 Phase 1	Parois verticales intérieures et enduits	Poteaux (périphériques et intérieurs)	Peinture / Toile - Effritable / Souple Fibreux - Blanc / Blanc - -	D1 - R+1 - 1257
P77 Phase 2	Parois verticales intérieures et enduits	Poteaux (périphériques et intérieurs)	Enduit / Ciment - Effritable / Dur - Blanc / Gris - -	D1 - R+1 - 1257
P78	Parois verticales intérieures et enduits	Murs et cloisons	Peinture / Toile / Ciment - Effritable / Souple Fibreux / Effritable - Blanc Vert / Blanc / Beige - Mur de refend -	D1 - R+1 - 1268
P79	Parois verticales intérieures et enduits	Murs et cloisons	Peinture / Toile / Ciment - Effritable / Souple Fibreux / Effritable - Blanc Vert / Blanc / Gris - Donnant sur l'extérieur -	D1 - R+1 - 1268
P80	Revêtement de sol	Revêtement de sol	Revêtement / Colle - Souple / Souple - Multicolore / Jaune - Beige marron bleu -	D1 - R+1 - 1268
P81	Revêtement de sol	Revêtement de sol	Ragréage - Effritable - Rose - Gris -	D1 - R+1 - Vol 88
P82	Revêtement de sol	Revêtement de sol	Revêtement / Colle - Souple / Souple - Beige / Jaune - Beige marron bleu -	D1 - R+1 - 1464
P83	Revêtement de sol	Revêtement de sol	Ragréage - Effritable - Rose - Beige marron bleu -	D1 - R+1 - 1464
P84 Phase 1	Parois verticales intérieures et enduits	Murs et cloisons	Revêtement - Souple - Beige - Mur de refend -	D1 - R+1 - 1464

P84 Phase 2	Parois verticales intérieures et enduits	Murs et cloisons	Colle / Ciment - Souple / Effritable - Beige / Gris - Mur de refend -	D1 - R+1 - 1464
P85	Revêtement de sol	Revêtement de sol	Colle - Dur - Gris - Beige -	D1 - R+1 - 1464
P86	Parois verticales intérieures et enduits	Murs et cloisons	Peinture / Toile / Enduit / Ciment - Effritable / Souple Fibreux / Effritable / Effritable - Blanc Vert / Blanc / Blanc / Gris - Mur de refend -	D1 - R+1 - Vol 88
P87	Parois verticales intérieures et enduits	Murs et cloisons	Enduit / Matériau / Ciment - Effritable / Effritable / Dur - Blanc / Bleu / Gris - Donnant sur l'extérieur -	D1 - R+1 - Vol 88
P88 Phase 1	Revêtement de mur	Revêtement de mur	Revêtement - Souple - Gris - -	D1 - R+1 - Vol 88
P88 Phase 2	Revêtement de mur	Revêtement de mur	Colle / Peinture / Enduit - Souple / Effritable / Effritable - Jaune / Bleu / Blanc - -	D1 - R+1 - Vol 88
P89	Revêtement de sol	Revêtement de sol	Revêtement / Colle - Souple / Souple - Multicolore / Jaune - Beige marron bleu -	D1 - R+1 - Vol 88
P90	Revêtement de sol	Revêtement de sol	Ragréage - Effritable - Rose - Gris -	D1 - R+1 - Vol 88
P91	Revêtement de sol	Revêtement de sol	Revêtement / Colle - Souple / Souple - Orange / Jaune - Orange -	D1 - R+1 - 1463
P92	Revêtement de sol	Revêtement de sol	Revêtement / Colle - Souple / Souple - Gris Beige / Jaune - Beige marron bleu -	D1 - R+1 - 1271
P93	Revêtement de sol	Revêtement de sol	Ragréage / Ciment - Effritable / Effritable - Rose / Gris - Rose -	D1 - R+1 - 1271
P94 Phase 1	Parois verticales intérieures et enduits	Cloisons légères ou préfabriquées	Enduit / Papier / Enduit - Effritable / Souple Fibreux / Effritable - Blanc / Beige / Blanc - -	D1 - R+1 - 1271
P94 Phase 2	Parois verticales intérieures et enduits	Cloisons légères ou préfabriquées	Plâtre - Effritable Fibreux - Blanc - -	D1 - R+1 - 1271
P95	Parois verticales intérieures et enduits	Murs et cloisons	Peinture / Toile / Enduit - Effritable / Souple Fibreux / Effritable - Blanc / Blanc / Blanc - Donnant sur l'extérieur -	D1 - R+1 - 1271

P96 Phase 1	Parois verticales intérieures et enduits	Poteaux (périphériques et intérieurs)	Peinture / Toile - Effritable / Souple Fibreux - Blanc / Blanc - -	D1 - R+1 - 1271
P96 Phase 2	Parois verticales intérieures et enduits	Poteaux (périphériques et intérieurs)	Peinture / Enduit / Ciment - Effritable / Effritable / Effritable - Beige / Beige / Gris - -	D1 - R+1 - 1271
P97 Phase 1	Parois verticales intérieures et enduits	Murs et cloisons	Peinture / Toile / Enduit - Effritable / Souple Fibreux / Effritable - Blanc / Blanc / Beige - Mur de refend -	D1 - R+1 - 1271
P97 Phase 2	Parois verticales intérieures et enduits	Murs et cloisons	Peinture / Enduit / Ciment - Effritable / Effritable / Effritable - Beige / Blanc / Gris - Mur de refend -	D1 - R+1 - 1271
P98 Phase 1	Parois verticales intérieures et enduits	Cloisons légères ou préfabriquées	Enduit / Papier - Effritable / Souple Fibreux - Blanc / Beige - -	D1 - R+1 - 1268
P98 Phase 2	Parois verticales intérieures et enduits	Cloisons légères ou préfabriquées	Enduit / Carton / Plâtre - Effritable / Souple Fibreux / Effritable - Beige / Marron / Blanc - -	D1 - R+1 - 1268
P99	Revêtement de sol	Revêtement de sol	Revêtement / Colle / Ragréage - Souple / Souple / Effritable - Orange / Jaune / Rose - Orange -	D1 - R+1 - 1268
P100	Revêtement de sol	Revêtement de sol	Colle / Ragréage - Souple / Effritable - Jaune / Rose - Rose -	D1 - R+1 - 1268
P101 Phase 1	Parois verticales intérieures et enduits	Murs et cloisons	Peinture / Toile - Effritable / Souple Fibreux - Blanc / Blanc - Mur de refend -	D1 - R+1 - 1268
P101 Phase 2	Parois verticales intérieures et enduits	Murs et cloisons	Enduit / Peinture / Ciment - Effritable / Effritable / Effritable - Blanc / Vert Beige / Gris - Mur de refend -	D1 - R+1 - 1268
P102	Parois verticales intérieures et enduits	Murs et cloisons	Peinture / Toile / Peinture / Enduit / Ciment - Effritable / Souple Fibreux / Effritable / Effritable / Effritable - Blanc / Blanc / Beige / Beige / Gris - Donnant sur l'extérieur -	D1 - R+1 - 1513

P103	Parois verticales intérieures et enduits	Murs et cloisons	Peinture / Enduit - Effritable / Effritable - Jaune / Beige - Mur de refend -	D1 - R+1 - 1513
P104 Phase 1	Parois verticales intérieures et enduits	Cloisons légères ou préfabriquées	Enduit / Papier / Enduit - Effritable / Souple Fibreux / Effritable - Blanc / Beige / Blanc - -	D1 - R+1 - 1513
P104 Phase 2	Parois verticales intérieures et enduits	Cloisons légères ou préfabriquées	Plâtre - Effritable Fibreux - Blanc - -	D1 - R+1 - 1513
P105	Revêtement de sol	Revêtement de sol	Revêtement / Colle / Ragréage - Souple / Souple / Effritable - Beige Bleu / Jaune / Rose - Beige marron bleu -	D1 - R+1 - 1513
P106	Revêtement de sol	Revêtement de sol	Colle / Ragréage / Matériau - Souple / Effritable / Effritable - Jaune / Rose / Blanc - Gris -	D1 - R+1 - 1513
P107	Revêtement de sol	Revêtement de sol	Revêtement / Colle / Ragréage - Souple / Souple / Effritable - Orange / Jaune / Rose - Orange -	D1 - R+1 - 1513
P108	Revêtement de sol	Revêtement de sol	Ragréage - Effritable - Rose - Rose -	D1 - R+1 - 1513
P109 Phase 1	Parois verticales intérieures et enduits	Cloisons légères ou préfabriquées	Peinture / Enduit / Enduit / Papier - Effritable / Effritable / Effritable / Souple Fibreux - Blanc / Blanc / Beige / Beige - -	D1 - R+1 - 1513
P109 Phase 2	Parois verticales intérieures et enduits	Cloisons légères ou préfabriquées	Plâtre - Effritable Fibreux - Blanc - -	D1 - R+1 - 1513
P110	Parois verticales intérieures et enduits	Murs et cloisons	Peinture / Toile / Enduit / Ciment - Effritable / Souple Fibreux / Effritable / Effritable - Blanc Jaune / Blanc / Beige / Gris - Mur de refend -	D1 - R+1 - 1513
P111	Parois verticales intérieures et enduits	Poteaux (périphériques et intérieurs)	Peinture / Enduit / Ciment - Effritable / Effritable / Effritable - Jaune / Blanc / Gris - -	D1 - R+1 - 1513
P112 Phase 1	Parois verticales intérieures et enduits	Murs et cloisons	Peinture / Toile - Effritable / Souple Fibreux - Blanc / Blanc - Donnant sur l'extérieur -	D1 - R+1 - 1508

P112 Phase 2	Parois verticales intérieures et enduits	Murs et cloisons	Peinture / Enduit / Colle / Peinture - Effritable / Effritable / Souple / Effritable - Blanc / Beige / Jaune / Vert - Donnant sur l'extérieur -	D1 - R+1 - 1508
P113 Phase 1	Parois verticales intérieures et enduits	Murs et cloisons	Peinture / Toile - Effritable / Souple Fibreux - Bleu Blanc / Blanc - Mur de refend -	D1 - R+1 - 1508
P113 Phase 2	Parois verticales intérieures et enduits	Murs et cloisons	Peinture / Enduit / Ciment - Effritable / Effritable / Effritable - Blanc / Blanc / Gris - Mur de refend -	D1 - R+1 - 1508
P114	Parois verticales intérieures et enduits	Poteaux (périphériques et intérieurs)	Peinture / Toile / Enduit / Ciment - Effritable / Souple Fibreux / Effritable / Effritable - Blanc / Blanc / Beige / Gris - -	D1 - R+1 - 1508
P115 Phase 1	Parois verticales intérieures et enduits	Cloisons légères ou préfabriquées	Enduit / Papier / Enduit - Effritable / Souple Fibreux / Effritable - Blanc / Beige / Blanc - -	D1 - R+1 - 1508
P115 Phase 2	Parois verticales intérieures et enduits	Cloisons légères ou préfabriquées	Plâtre - Effritable Fibreux - Blanc - -	D1 - R+1 - 1508
P116	Revêtement de sol	Revêtement de sol	Revêtement / Colle / Ragréage - Souple / Souple / Effritable - Beige / Jaune / Rose - Beige marron bleu -	D1 - R+1 - 1508
P117	Revêtement de sol	Revêtement de sol	Colle / Ragréage / Ciment - Souple / Effritable / Effritable - Jaune / Rose / Gris - Gris -	D1 - R+1 - 1508
P118	Parois verticales intérieures et enduits	Murs et cloisons	Peinture / Toile / Enduit - Effritable / Souple Fibreux / Effritable - Blanc / Blanc / Beige - Mur de refend -	D1 - R+1 - 1508
P119	Revêtement de sol	Revêtement de sol	Revêtement / Colle - Souple / Souple - Orange / Jaune - Orange -	D1 - R+1 - 1508
P120	Revêtement de sol	Revêtement de sol	Ragréage / Colle - Effritable / Souple - Rose / Beige - Rose -	D1 - R+1 - 1508

P121	Revêtement de sol	Revêtement de sol	Revêtement / Colle - Souple / Souple - Multicolore / Jaune - Orange -	D1 - R+1 - 1503
P122	Revêtement de sol	Revêtement de sol	Ragréage - Effritable - Rose - Gris -	D1 - R+1 - 1503
P123 Phase 1	Parois verticales intérieures et enduits	Cloisons légères ou préfabriquées	Peinture / Enduit / Papier / Enduit - Effritable / Effritable / Souple Fibreux / Effritable - Beige / Blanc / Beige / Blanc - -	D1 - R+1 - 1503
P123 Phase 2	Parois verticales intérieures et enduits	Cloisons légères ou préfabriquées	Carton / Plâtre - Souple Fibreux / Effritable - Marron / Blanc - -	D1 - R+1 - 1503
P124	Parois verticales intérieures et enduits	Murs et cloisons	Peinture / Enduit - Effritable / Effritable - Blanc / Beige - Donnant sur l'extérieur -	D1 - R+1 - 1503
P125	Parois verticales intérieures et enduits	Murs et cloisons	Peinture / Enduit - Effritable / Effritable - Blanc / Beige - Mur de refend -	D1 - R+1 - 1503
P126	Parois verticales intérieures et enduits	Poteaux (périphériques et intérieurs)	Peinture / Enduit / Ciment - Pulvérulent / Effritable / Effritable - Blanc / Beige / Gris - -	D1 - R+1 - 1503
P127	Parois verticales intérieures et enduits	Murs et cloisons	Revêtement / Colle / Matériau - Souple / Souple / Effritable - Vert / Jaune / Beige - Donnant sur l'extérieur -	D1 - R+1 - 1503
P128 Phase 1	Revêtement de sol	Revêtement de sol	Revêtement - Souple - Multicolore - Beige marron bleu -	D1 - R+1 - 1503
P128 Phase 2	Revêtement de sol	Revêtement de sol	Colle / Ragréage - Effritable / Effritable - Jaune / Rose - Beige marron bleu -	D1 - R+1 - 1503
P129	Revêtement de sol	Revêtement de sol	Colle / Ragréage - Souple / Effritable - Jaune / Rose - Gris -	D1 - R+1 - 1503
P130	Parois verticales intérieures et enduits	Cloisons légères ou préfabriquées	Peinture / Enduit / Toile / Enduit / Carton / Plâtre - Effritable / Effritable / Souple Fibreux / Effritable / Souple Fibreux / Effritable - Blanc / Blanc / Blanc / Blanc / Marron / Blanc - -	D1 - R+1 - 1503

P131	Revêtement de mur	Revêtement de mur	Revêtement / Colle - Souple / Souple - Gris / Jaune - -	D1 - R+1 - 1503
P132 Phase 1	Revêtement de sol	Revêtement de sol	Revêtement - Souple - Multicolore - Beige marron bleu -	D1 - R+1 - 1442
P132 Phase 2	Revêtement de sol	Revêtement de sol	Colle / Ragréage - Souple / Effritable - Jaune / Rose - Beige marron bleu -	D1 - R+1 - 1442
P133	Revêtement de sol	Revêtement de sol	Colle / Ragréage - Souple / Effritable - Jaune / Rose - Rose -	D1 - R+1 - 1442
P134	Revêtement de sol	Revêtement de sol	Colle - Dur - Gris - -	D1 - R+1 - 1442
P135	Parois verticales intérieures et enduits	Murs et cloisons	Peinture / Toile / Enduit / Ciment - Effritable / Souple Fibreux / Effritable / Effritable - Blanc / Blanc / Blanc / Gris - Mur de refend -	D1 - R+1 - 1442
P136	Parois verticales intérieures et enduits	Murs et cloisons	Peinture / Toile / Enduit - Effritable / Souple Fibreux / Effritable - Blanc / Blanc / Beige - Donnant sur l'extérieur -	D1 - R+1 - Vol 67
P137 Phase 1	Parois verticales intérieures et enduits	Cloisons légères ou préfabriquées	Peinture / Enduit - Effritable / Effritable - Bleu / Blanc - -	D1 - R+1 - Vol 67
P137 Phase 2	Parois verticales intérieures et enduits	Cloisons légères ou préfabriquées	Plâtre - Effritable - Beige - -	D1 - R+1 - Vol 67
P138	Parois verticales intérieures et enduits	Murs et cloisons	Peinture / Toile / Enduit / Ciment - Effritable / Souple Fibreux / Effritable / Effritable - Blanc / Blanc / Beige / Gris - Mur de refend -	D1 - R+1 - Vol 67
P139 Phase 1	Revêtement de sol	Revêtement de sol	Revêtement - Souple - Multicolore - Beige marron bleu -	D1 - R+1 - Vol 67
P139 Phase 2	Revêtement de sol	Revêtement de sol	Colle / Ragréage - Souple / Effritable - Jaune / Rose - Beige marron bleu -	D1 - R+1 - Vol 67
P140	Revêtement de sol	Revêtement de sol	Ragréage - Effritable - Rose - Gris -	D1 - R+1 - Vol 67
P141	Parois verticales intérieures et enduits	Murs et cloisons	Peinture / Enduit / Ciment - Effritable / Effritable / Effritable - Blanc / Beige / Gris - -	D1 - R+1 - Vol 136
P142	Revêtement de sol	Revêtement de sol	Enduit / Ciment - Effritable / Effritable - Beige / Gris - -	D1 - R+1 - Vol 136

P143	Parois verticales intérieures et enduits	Gaines et coffre verticaux	Peinture / Enduit - Effritable / Dur - Blanc / Beige - -	D1 - R+1 - Vol 128
P144	Revêtement de mur	Revêtement de mur	Peinture / Matériau - Effritable / Effritable Fibreux - Blanc / Marron - Noire -	D1 - R+1 - Vol 128
P145 Phase 1	Revêtement de sol	Revêtement de sol	Revêtement - Souple - Multicolore - Beige vert gris -	D1 - R+1 - Vol 128
P145 Phase 2	Revêtement de sol	Revêtement de sol	Colle / Ragréage - Souple / Effritable - Jaune / Rose - Beige vert gris -	D1 - R+1 - Vol 128
P146	Revêtement de sol	Revêtement de sol	Revêtement / Colle - Souple / Souple - Multicolore / Jaune - Bleu jaune blanc -	D1 - R+1 - Vol 119
P147	Revêtement de sol	Revêtement de sol	Ragréage - Effritable - Rose - Rose -	D1 - R+1 - Vol 119
P148	Parois verticales intérieures et enduits	Murs et cloisons	Ciment - Dur - Gris - Mur de refend -	D1 - R+1 - Vol 119
P149	Revêtement de sol	Revêtement de sol	Ragréage - Effritable - Gris - Gris -	D1 - R+1 - Vol 119
P150	Parois verticales intérieures et enduits	Cloisons légères ou préfabriquées	Ciment - Dur - Gris - Cloisons séparative -	D1 - R+1 - Vol 138
P151	Revêtement de sol	Revêtement de sol	Revêtement / Colle - Souple / Souple - Multicolore / Jaune - Bleu jaune blanc -	D1 - R+1 - 1109
P152	Revêtement de sol	Revêtement de sol	Colle / Ragréage - Souple / Effritable - Jaune / Gris - Rose -	D1 - R+1 - 1109
P153 Phase 1	Revêtement de sol	Revêtement de sol	Revêtement - Souple - Multicolore - Bleu jaune blanc -	D1 - R+1 - 1109
P153 Phase 2	Revêtement de sol	Revêtement de sol	Colle / Ragréage - Souple / Effritable - Jaune / Rose - Bleu jaune blanc -	D1 - R+1 - 1109
P154	Revêtement de sol	Revêtement de sol	Ragréage - Effritable - Rose - Rose -	D1 - R+1 - 1109
P155	Parois verticales intérieures et enduits	Cloisons légères ou préfabriquées	Peinture - Effritable - Beige - -	D1 - R+1 - 1109
P156	Parois verticales intérieures et enduits	Murs et cloisons	Peinture / Enduit / Ciment - Effritable / Effritable / Effritable - Beige / Blanc / Gris - Mur de refend -	D1 - R+1 - 1109
P157	Parois verticales intérieures et enduits	Murs et cloisons	Peinture / Enduit / Ciment - Effritable / Effritable / Effritable - Beige / Blanc / Gris - Donnant sur l'extérieur -	D1 - R+1 - 1109

P158	Parois verticales intérieures et enduits	Murs et cloisons	Peinture / Enduit - Effritable / Effritable - Beige / Beige - Mur de refend -	D1 - R+1 - 1109
P159	Revêtement de sol	Revêtement de sol	Revêtement / Colle - Souple / Souple - Multicolore / Jaune - Beige -	D1 - R+1 - 1109
P160	Parois verticales intérieures et enduits	Poteaux (périphériques et intérieurs)	Enduit / Ciment - Effritable / Effritable - Beige / Gris - -	D1 - R+1 - 1109
P161	Parois verticales intérieures et enduits	Cloisons légères ou préfabriquées	Peinture / Enduit / Ciment - Effritable / Effritable / Effritable - Blanc / Beige / Gris - Cloisons séparative -	D1 - R+1 - 1109
P162	Equipements divers et accessoires	Porte de placard	Tampon / Matériau - Bitumineux / Souple Fibreux - Noir / Marron - -	D1 - R+1 - 1109
P163	Parois verticales intérieures et enduits	Murs et cloisons	Peinture / Enduit / Ciment - Effritable / Effritable / Effritable - Blanc / Beige / Gris - Mur de refend -	D1 - R+1 - 1129
P164	Parois verticales intérieures et enduits	Murs et cloisons	Peinture / Enduit - Effritable / Effritable - Blanc / Beige - Donnant sur l'extérieur -	D1 - R+1 - 1129
P165	Parois verticales intérieures et enduits	Cloisons légères ou préfabriquées	Peinture / Enduit / Ciment - Effritable / Effritable / Effritable - Blanc / Beige / Gris - Cloisons séparative -	D1 - R+1 - 1129
P166	Revêtement de sol	Revêtement de sol	Revêtement / Colle - Souple / Souple - Multicolore / Jaune - Bleu jaune blanc -	D1 - R+1 - 1129
P167	Revêtement de sol	Revêtement de sol	Ragréage / Ragréage / Colle - Effritable / Effritable / Souple - Rose / Gris / Jaune - Rose -	D1 - R+1 - 1129
P168	Parois verticales intérieures et enduits	Poteaux (périphériques et intérieurs)	Peinture / Enduit - Effritable / Effritable - Blanc / Beige - -	D1 - R+1 - 1129
P169	Parois verticales intérieures et enduits	Cloisons légères ou préfabriquées	Peinture / Enduit - Effritable / Effritable - Blanc / Beige - Cloisons séparative -	D1 - R+1 - 1129
P170	Parois verticales intérieures et enduits	Murs et cloisons	Peinture / Enduit - Effritable / Effritable - Blanc / Beige - Mur de refend -	D1 - R+1 - 1129

P171 Phase 1	Parois verticales intérieures et enduits	Cloisons légères ou préfabriquées	Peinture / Toile / Enduit / Papier / Enduit - Effritable / Souple Fibreux / Effritable / Souple Fibreux / Effritable - Blanc / Blanc / Blanc / Beige / Blanc - -	D1 - R+1 - 1129
P171 Phase 2	Parois verticales intérieures et enduits	Cloisons légères ou préfabriquées	Plâtre - Effritable - Blanc - -	D1 - R+1 - 1129
P172	Revêtement de sol	Revêtement de sol	Revêtement / Colle - Souple / Souple - Gris / Jaune - Gris beige blanc -	D1 - R+1 - 1129
P173	Revêtement de sol	Revêtement de sol	Ragréage - Effritable - Gris - Rose -	D1 - R+1 - 1129
P174	Plafond et faux-plafonds	Faux plafonds	Peinture / Enduit / Faux-plafond - Effritable / Effritable / Effritable Fibreux - Blanc / Blanc / Beige - moucheté -	D1 - R+1 - 1129
P175	Revêtement de mur	Revêtement de mur	Colle - Dur - Blanc - Beige 15X15 -	D1 - R+1 - Vol 197
P176 Phase 1	Revêtement de mur	Revêtement de mur	Colle - Dur - Gris - Rouge -	D1 - R+1 - Vol 197
P176 Phase 2	Revêtement de mur	Revêtement de mur	Joint - Dur - Gris - Rouge -	D1 - R+1 - Vol 197
P177	Revêtement de sol	Revêtement de sol	Colle - Dur - Blanc - Beige -	D1 - R+1 - Vol 197
P178	Revêtement de sol	Revêtement de sol	Revêtement / Colle / Ragréage - Souple / Souple / Effritable - Gris / Jaune / Gris - Gris beige blanc -	D1 - R+1 - 1115
P179	Revêtement de sol	Revêtement de sol	Ragréage - Effritable - Gris - Rose -	D1 - R+1 - 1115
P180	Parois verticales intérieures et enduits	Poteaux (périphériques et intérieurs)	Peinture / Toile / Enduit - Effritable / Souple Fibreux / Effritable - Blanc / Blanc / Beige - -	D1 - R+1 - 1115
P181	Parois verticales intérieures et enduits	Murs et cloisons	Peinture / Enduit / Ciment - Effritable / Effritable / Effritable - Blanc / Gris Blanc / Gris - Mur de refend -	D1 - R+1 - 1115
P182	Parois verticales intérieures et enduits	Murs et cloisons	Peinture / Toile / Peinture / Enduit / Ciment - Effritable / Souple Fibreux / Effritable / Effritable / Effritable - Blanc / Blanc / Beige / Blanc / Gris - Donnant sur l'extérieur -	D1 - R+1 - 1115

P183 Phase 1	Parois verticales intérieures et enduits	Cloisons légères ou préfabriquées	Peinture / Enduit / Toile / Peinture - Effritable / Effritable / Souple Fibreux / Effritable - Blanc / Blanc / Blanc / Blanc Bleu - -	D1 - R+1 - 1115
P183 Phase 2	Parois verticales intérieures et enduits	Cloisons légères ou préfabriquées	Plâtre - Effritable - Blanc - -	D1 - R+1 - 1115
P184	Parois verticales intérieures et enduits	Cloisons légères ou préfabriquées	Peinture / Toile - Effritable / Souple Fibreux - Blanc / Blanc - -	D1 - R+1 - 1115
P185 Phase 1	Revêtement de mur	Revêtement de mur	Fibres / Colle / Peinture - Souple Fibreux / Souple / Effritable - Vert / Translucide / Blanc - Noire -	D1 - R+1 - 1115
P185 Phase 2	Revêtement de mur	Revêtement de mur	Colle - Dur - Blanc - Noire -	D1 - R+1 - 1115
P186	Revêtement de mur	Revêtement de mur	Colle - Dur - Blanc - Rouge -	D1 - R+1 - 1121
P187	Revêtement de sol	Revêtement de sol	Colle - Dur - Gris - Rouge -	D1 - R+1 - 1121
P188	Revêtement de mur	Revêtement de mur	Colle - Dur - Blanc - Beige 15X15 -	D1 - R+1 - 1121
P189	Parois verticales intérieures et enduits	Murs et cloisons	Peinture / Enduit / Ciment - Effritable / Effritable / Effritable - Blanc / Blanc / Gris - Mur de refend -	D1 - R+1 - 1121
P190	Parois verticales intérieures et enduits	Cloisons légères ou préfabriquées	Peinture / Enduit / Ciment - Effritable / Effritable / Effritable - Blanc / Blanc / Gris - Cloisons séparative -	D1 - R+1 - 1121
P191	Revêtement de mur	Revêtement de mur	Colle - Effritable - Blanc - Noire -	D1 - R+1 - Vol 166
P192	Parois verticales intérieures et enduits	Murs et cloisons	Peinture / Enduit - Effritable / Effritable - Blanc / Blanc - Mur de refend -	D1 - R+1 - Vol 166
P193	Parois verticales intérieures et enduits	Murs et cloisons	Peinture / Enduit - Effritable / Effritable - Blanc / Blanc - Donnant sur l'extérieur -	D1 - R+1 - Vol 166
P194	Revêtement de sol	Revêtement de sol	Revêtement / Colle - Souple / Effritable - Multicolore / Beige - Vert gris blanc -	D1 - R+1 - Vol 166
P195	Revêtement de sol	Revêtement de sol	Ragréage - Effritable - Rose - Rose -	D1 - R+1 - Vol 166

P196 Phase 1	Parois verticales intérieures et enduits	Cloisons légères ou préfabriquées	Peinture / Enduit / Papier / Enduit - Effritable / Effritable / Souple Fibreux / Effritable - Blanc / Blanc / Beige / Blanc - -	D1 - R+1 - Vol 166
P196 Phase 2	Parois verticales intérieures et enduits	Cloisons légères ou préfabriquées	Plâtre - Effritable - Blanc - -	D1 - R+1 - Vol 166
P197	Parois verticales intérieures et enduits	Poteaux (périphériques et intérieurs)	Peinture / Enduit - Effritable / Effritable - Blanc Bleu / Blanc - -	D1 - R+1 - Vol 166
P198	Revêtement de sol	Revêtement de sol	Revêtement / Colle - Souple / Souple - Gris Noir / Jaune - Noire gris blanc -	D1 - R+1 - 1127
P199	Revêtement de mur	Revêtement de mur	Colle / Ciment - Dur / Effritable - Gris / Gris - Noire -	D1 - R+1 - 1127
P200	Parois verticales intérieures et enduits	Menuiseries	Mousse - Souple - Beige - -	D1 - R+1 - 1127
P201	Parois verticales intérieures et enduits	Murs et cloisons	Peinture / Enduit - Effritable / Effritable - Blanc / Blanc - Donnant sur l'extérieur -	D1 - R+1 - 1102
P202	Parois verticales intérieures et enduits	Poteaux (périphériques et intérieurs)	Peinture / Enduit / Ciment - Effritable / Effritable / Effritable - Beige / Blanc / Gris - -	D1 - R+1 - 1102
P203	Parois verticales intérieures et enduits	Murs et cloisons	Peinture / Enduit - Effritable / Effritable - Beige / Blanc - Mur de refend -	D1 - R+1 - 1102
P204 Phase 1	Parois verticales intérieures et enduits	Cloisons légères ou préfabriquées	Matériau / Papier - Souple / Souple Fibreux - Blanc / Beige - -	D1 - R+1 - 1102
P204 Phase 2	Parois verticales intérieures et enduits	Cloisons légères ou préfabriquées	Plâtre - Effritable - Blanc - -	D1 - R+1 - 1102
P205	Revêtement de sol	Revêtement de sol	Revêtement / Colle - Souple / Souple - Bleu / Jaune - Vert bleu jaune -	D1 - R+1 - 1102
P206	Revêtement de sol	Revêtement de sol	Ragréage - Effritable - Rose - Rose -	D1 - R+1 - 1102
P207	Parois verticales intérieures et enduits	Cloisons légères ou préfabriquées	Peinture / Enduit - Effritable / Effritable - Beige / Blanc - Cloisons séparative -	D1 - R+1 - 1102
P208	Parois verticales intérieures et enduits	Cloisons légères ou préfabriquées	Peinture / Enduit - Effritable / Effritable - Beige / Blanc - Cloisons séparative -	D1 - R+1 - 1102

P209	Parois verticales intérieures et enduits	Murs et cloisons	Peinture / Enduit - Effritable / Effritable - Beige / Blanc - Mur de refend -	D1 - R+1 - 1102
P210	Revêtement de mur	Revêtement de mur	Colle - Dur - Gris - Beige 15X15 -	D1 - R+1 - 1102
P211	Revêtement de sol	Revêtement de sol	Colle / Ciment - Dur / Dur - Gris / Gris - Rouge -	D1 - R+1 - 1102
P212	Revêtement de mur	Revêtement de mur	Colle / Ciment - Dur / Dur - Gris / Gris - Rouge -	D1 - R+1 - 1102
P213	Parois verticales intérieures et enduits	Menuiseries	Peinture / Joint - Effritable / Souple - Beige / Noir - -	D1 - R+1 - 1102
P214	Revêtement de sol	Revêtement de sol	Revêtement / Colle - Souple / Souple - Beige / Jaune - Beige -	D1 - R+1 - 1125
P215	Revêtement de sol	Revêtement de sol	Revêtement / Colle - Souple / Effritable - Beige / Jaune - Orange blanc -	D1 - R+1 - 1125
P216	Revêtement de sol	Revêtement de sol	Revêtement / Colle - Souple / Souple - Beige / Jaune - Beige -	D1 - R+1 - 1413
P217	Revêtement de sol	Revêtement de sol	Colle / Ragréage - Souple / Effritable - Jaune / Gris - Gris -	D1 - R+1 - 1413
P218 Phase 1	Parois verticales intérieures et enduits	Murs et cloisons	Matériau / Enduit - Souple / Effritable - Blanc / Blanc - Mur de refend -	D1 - R+1 - 1413
P218 Phase 2	Parois verticales intérieures et enduits	Murs et cloisons	Ciment - Effritable - Gris - Mur de refend -	D1 - R+1 - 1413
P219	Revêtement de mur	Revêtement de mur	Colle / Ciment - Dur / Dur - Beige / Gris - Noire -	D1 - R+1 - 1413
P220	Revêtement de sol	Revêtement de sol	Revêtement / Colle - Souple / Souple - Gris / Jaune - Marron -	D1 - R+1 - 1412
P221	Revêtement de sol	Revêtement de sol	Colle / Ragréage - Souple / Effritable - Jaune / Gris - Beige -	D1 - R+1 - 1412
P222	Revêtement de sol	Revêtement de sol	Colle - Effritable - Gris - Beige -	D1 - R+1 - 1412
P223 Phase 1	Revêtement de mur	Revêtement de mur	Colle - Dur - Beige - Noire -	D1 - R+1 - 1412
P223 Phase 2	Revêtement de mur	Revêtement de mur	Ciment - Dur - Gris - Noire -	D1 - R+1 - 1412
P224	Plafond et faux-plafonds	Faux plafonds	Peinture / Laine - Effritable / Souple Fibreux - Blanc / Jaune - Beige jaune -	D1 - R+1 - 1412

P225	Revêtement de sol	Revêtement de sol	Revêtement / Colle / Ragréage - Souple / Souple / Effritable - Beige / Jaune / Rose - Gris blanc noir -	D1 - R+1 - Vol 233
P226	Parois verticales intérieures et enduits	Cloisons légères ou préfabriquées	Papier / Plâtre - Souple Fibreux / Effritable - Beige / Beige - -	D1 - R+1 - Vol 233
P227	Revêtement de mur	Revêtement de mur	Colle - Dur - Beige - Bleu -	D1 - R+1 - 1404
P228	Revêtement de sol	Revêtement de sol	Revêtement / Colle - Souple / Souple - Multicolore / Jaune - Gris noir jaune -	D1 - R+1 - 1404
P229	Revêtement de mur	Revêtement de mur	Colle / Matériau - Effritable / Effritable - Beige / Gris - Beige -	D1 - R+1 - 1405
P230	Revêtement de mur	Revêtement de mur	Colle / Matériau - Dur / Effritable - Beige / Gris - Beige -	D1 - R+1 - 1405
P231	Parois verticales intérieures et enduits	Murs et cloisons	Peinture / Enduit / Matériau - Effritable / Effritable / Effritable - Blanc / Beige / Gris - Mur de refend -	D1 - R+1 - 1405
P232	Equipements divers et accessoires	Evier	Matériau - Effritable - Jaune - -	D1 - R+1 - 1405
P233	Revêtement de mur	Revêtement de mur	Colle - Dur - Beige - Beige -	D1 - R+1 - 1406
P234	Revêtement de mur	Revêtement de mur	Colle / Matériau - Dur / Effritable - Beige / Blanc - Beige -	D1 - R+1 - 1406
P235	Revêtement de mur	Revêtement de mur	Colle - Dur - Beige - Noire -	D1 - R+1 - 1113
P236 Phase 1	Parois verticales intérieures et enduits	Poteaux (périphériques et intérieurs)	Peinture / Toile - Effritable / Souple Fibreux - Blanc / Beige - -	D1 - R+1 - 1113
P236 Phase 2	Parois verticales intérieures et enduits	Poteaux (périphériques et intérieurs)	Peinture / Enduit - Effritable / Effritable - Marron / Beige - -	D1 - R+1 - 1113
P237 Phase 1	Parois verticales intérieures et enduits	Murs et cloisons	Peinture / Toile - Effritable / Souple Fibreux - Blanc / Beige - Mur de refend -	D1 - R+1 - 1113
P237 Phase 2	Parois verticales intérieures et enduits	Murs et cloisons	Peinture / Enduit / Matériau - Effritable / Effritable / Effritable - Marron / Beige / Gris - Mur de refend -	D1 - R+1 - 1113
P238 Phase 1	Revêtement de sol	Revêtement de sol	Revêtement - Souple - Beige - Gris gris foncé blanc -	D1 - R+1 - 1113

P238 Phase 2	Revêtement de sol	Revêtement de sol	Colle / Ragréage - Souple / Effritable - Jaune / Gris - Gris gris foncé blanc -	D1 - R+1 - 1113
P239	Revêtement de sol	Revêtement de sol	Ragréage / Colle / Ragréage / Matériau - Effritable / Souple / Effritable / Effritable - Rose / Jaune / Gris / Beige - Gris -	D1 - R+1 - 1113
P240	Parois verticales intérieures et enduits	Menuiseries	Peinture / Joint / Matériau - Effritable / Souple / Souple - Beige / Noir / Marron - -	D1 - R+1 - 1113
P241	Parois verticales intérieures et enduits	Menuiseries	Mousse - Souple - Marron - -	D1 - R+1 - 1113
P242	Revêtement de sol	Revêtement de sol	Colle - Dur - Gris - Rouge -	D1 - R+1 - Vol 232
P243	Revêtement de mur	Revêtement de mur	Colle - Dur - Beige - Noire -	D1 - R+1 - Vol 232
P244	Revêtement de mur	Revêtement de mur	Colle / Matériau - Dur / Effritable - Beige / Gris - Beige -	D1 - R+1 - Vol 232
P245	Parois verticales intérieures et enduits	Cloisons légères ou préfabriquées	Peinture / Ciment - Effritable / Effritable - Beige / Gris - Cloisons séparative -	D1 - R+1 - Vol 232
P246	Parois verticales intérieures et enduits	Murs et cloisons	Peinture / Enduit / Ciment - Effritable / Effritable / Effritable - Blanc / Blanc / Gris - Mur de refend -	D1 - R+1 - Vol 236
P247	Parois verticales intérieures et enduits	Cloisons légères ou préfabriquées	Peinture / Enduit / Papier / Enduit / Plâtre - Effritable / Effritable / Souple Fibreux / Effritable / Effritable - Blanc / Blanc / Beige / Blanc / Beige - -	D1 - R+1 - Vol 236
P248	Revêtement de sol	Revêtement de sol	Revêtement / Colle - Souple / Souple - Multicolore / Jaune - Vert gris beige -	D1 - R+1 - Vol 236
P249	Revêtement de sol	Revêtement de sol	Ragréage - Effritable - Rose - Rose -	D1 - R+1 - Vol 236
P250	Revêtement de mur	Revêtement de mur	Colle / Ciment - Dur / Dur - Blanc / Gris - Noire -	D1 - R+1 - Vol 236
P251	Revêtement de sol	Revêtement de sol	Ciment - Effritable - Beige - -	D1 - R+1 - Vol 203
P252	Parois verticales intérieures et enduits	Menuiseries	Mastic - Dur - Beige - -	D1 - R+1 - Vol 203

P253	Revêtement de sol	Revêtement de sol	Revêtement / Colle - Souple / Souple - Beige / Jaune - Bleu jaune blanc -	D1 - R+1 - 1440
P254	Revêtement de sol	Revêtement de sol	Ragréage - Effritable - Rose - Rose -	D1 - R+1 - 1440
P255	Parois verticales intérieures et enduits	Cloisons légères ou préfabriquées	Peinture / Toile / Enduit / Carton / Plâtre - Effritable / Souple Fibreux / Effritable / Souple Fibreux / Effritable - Blanc / Blanc / Blanc / Marron / Blanc - -	D1 - R+1 - 1440
P256	Conduits, canalisations et équipements	Conduit fluide non identifié	Matériau / Polystyrène - Bitumineux / Souple - Noir / Blanc - Noire -	D1 - R+1 - GT 093
P257	Revêtement de sol	Revêtement de sol	Revêtement / Colle - Dur / Souple - Blanc / Jaune - Beige -	D1 - R+1 - Vol 238
P258	Revêtement de mur	Revêtement de mur	Colle - Dur - Gris - Noire -	D1 - R+1 - Vol 238
P259	Conduits, canalisations et équipements	Conduit fluide non identifié	Matériau - Effritable - Jaune - Beige -	D1 - R+1 - Vol 238
P260	Revêtement de sol	Revêtement de sol	Colle - Dur - Gris - Beige -	D1 - R+1 - 1439A
P261	Revêtement de mur	Revêtement de mur	Colle - Dur - Beige - Beige -	D1 - R+1 - 1439A
P262	Parois verticales intérieures et enduits	Murs et cloisons	Peinture / Enduit / Mortier - Effritable / Effritable / Dur - Beige / Blanc / Gris - Mur de refend -	D1 - R+1 - 1439A
P263	Parois verticales intérieures et enduits	Cloisons légères ou préfabriquées	Enduit - Effritable - Blanc - Cloisons séparative -	D1 - R+1 - 1439A
P264	Revêtement de mur	Revêtement de mur	Peinture / Bois - Effritable / Effritable Fibreux - Beige / Marron - -	D1 - R+1 - 1439A
P265	Equipements divers et accessoires	garde corps	Peinture - Effritable - Beige Marron - -	D1 - R+1 - 1439A
P266	Revêtement de mur	Revêtement de mur	Matériau / Colle / Ciment - Effritable / Dur / Effritable - Beige / Beige / Gris - Beige -	D1 - R+1 - 1439A
P267 Phase 1	Parois verticales intérieures et enduits	Cloisons légères ou préfabriquées	Toile / Peinture / Enduit / Papier - Souple Fibreux / Effritable / Effritable / Souple Fibreux - Blanc / Blanc / Blanc / Blanc - -	D1 - R+1 - 1706

P267 Phase 2	Parois verticales intérieures et enduits	Cloisons légères ou préfabriquées	Enduit / Carton / Plâtre - Effritable / Souple Fibreux / Effritable - Blanc / Marron / Blanc - -	D1 - R+1 - 1706
P268	Parois verticales intérieures et enduits	Murs et cloisons	Peinture / Toile / Enduit / Ciment - Effritable / Souple Fibreux / Effritable / Effritable - Blanc Vert / Blanc / Blanc / Gris - Mur de refend -	D1 - R+1 - 1706
P269	Parois verticales intérieures et enduits	Poteaux (périphériques et intérieurs)	Peinture / Toile / Enduit - Effritable / Souple Fibreux / Effritable - Blanc Vert / Blanc / Blanc - -	D1 - R+1 - 1706
P270	Parois verticales intérieures et enduits	Murs et cloisons	Peinture / Enduit / Toile / Ciment - Effritable / Effritable / Souple Fibreux / Effritable - Blanc Vert / Blanc / Blanc / Gris - Donnant sur l'extérieur -	D1 - R+1 - 1706
P271	Revêtement de sol	Revêtement de sol	Revêtement / Colle - Souple / Souple - Multicolore / Jaune - Bleu beige blanc -	D1 - R+1 - 1706
P272	Revêtement de sol	Revêtement de sol	Ragréage - Effritable - Gris - Rose -	D1 - R+1 - 1706
P273	Revêtement de sol	Revêtement de sol	Revêtement / Colle - Souple / Souple - Multicolore / Jaune - Bleu beige blanc -	D1 - R+1 - 1604
P274	Revêtement de sol	Revêtement de sol	Ragréage - Effritable - Gris - Rose -	D1 - R+1 - 1604
P275	Parois verticales intérieures et enduits	Murs et cloisons	Peinture / Enduit / Toile / Enduit / Ciment - Effritable / Effritable / Souple Fibreux / Effritable / Effritable - Blanc / Blanc / Blanc / Beige / Gris - Mur de refend -	D1 - R+1 - 1604
P276	Parois verticales intérieures et enduits	Poteaux (périphériques et intérieurs)	Peinture / Toile / Enduit / Ciment - Effritable / Souple Fibreux / Effritable / Effritable - Blanc / Blanc / Beige / Gris - -	D1 - R+1 - 1604

P277	Parois verticales intérieures et enduits	Murs et cloisons	Peinture / Toile / Enduit - Effritable / Souple Fibreux / Effritable - Blanc / Blanc / Beige - Donnant sur l'extérieur -	D1 - R+1 - 1604
P278	Parois verticales intérieures et enduits	Cloisons légères ou préfabriquées	Peinture / Toile / Enduit / Papier / Enduit - Effritable / Souple Fibreux / Effritable / Souple Fibreux / Effritable - Multicolore / Blanc / Blanc / Beige / Blanc - -	D1 - R+1 - 1602
P279 Phase 1	Revêtement de sol	Revêtement de sol	Revêtement - Souple - Beige - Beige -	D1 - R+1 - 1189
P279 Phase 2	Revêtement de sol	Revêtement de sol	Colle / Ragréage / Matériau - Souple / Dur / Effritable - Jaune / Gris / Blanc - Beige -	D1 - R+1 - 1189
P280	Revêtement de sol	Revêtement de sol	Ragréage / Matériau - Dur / Effritable - Gris / Blanc - Gris -	D1 - R+1 - 1189
P281	Parois verticales intérieures et enduits	Murs et cloisons	Peinture / Enduit - Effritable / Effritable - Multicolore / Beige - Mur de refend -	D1 - R+1 - 1188
P282	Parois verticales intérieures et enduits	Murs et cloisons	Peinture / Enduit / Ciment - Effritable / Effritable / Effritable - Multicolore / Beige / Gris - Donnant sur l'extérieur -	D1 - R+1 - 1188
P283	Parois verticales intérieures et enduits	Cloisons légères ou préfabriquées	Peinture - Effritable - Blanc - -	D1 - R+1 - 1189
P284	Revêtement de mur	Revêtement de mur	Colle - Dur Fibreux - Beige - Noire -	D1 - R+1 - 1188
P285	Parois verticales intérieures et enduits	Poteaux (périphériques et intérieurs)	Peinture / Papier / Enduit - Effritable / Souple Fibreux / Effritable - Beige / Beige / Blanc - -	D1 - R+1 - 1188
P286	Parois verticales intérieures et enduits	Murs et cloisons	Peinture / Enduit / Ciment - Effritable / Effritable / Effritable - Multicolore / Beige / Gris - Mur de refend -	D1 - R+1 - 1188
P287	Revêtement de sol	Revêtement de sol	Revêtement / Colle - Souple / Effritable - Multicolore / Jaune - Beige gris blanc -	D1 - R+1 - 1187
P288	Revêtement de sol	Revêtement de sol	Ragréage - Effritable - Gris - Rose -	D1 - R+1 - 1187

P289	Parois verticales intérieures et enduits	Cloisons légères ou préfabriquées	Peinture / Toile / Enduit - Effritable / Souple Fibreux / Effritable - Blanc / Blanc / Beige - Cloisons séparative -	D1 - R+1 - 1187
P290	Parois verticales intérieures et enduits	Cloisons légères ou préfabriquées	Peinture / Enduit - Effritable / Effritable - Multicolore / Beige - Cloisons séparative -	D1 - R+1 - 1187
P291	Revêtement de sol	Revêtement de sol	Colle - Dur - Gris - Rouge -	D1 - R+1 - 1187
P292	Revêtement de mur	Revêtement de mur	Colle / Ciment - Dur / Effritable - Blanc / Gris - Rouge -	D1 - R+1 - 1187
P293	Revêtement de mur	Revêtement de mur	Colle - Dur - Beige - Beige 15X15 -	D1 - R+1 - 1187
P294	Revêtement de mur	Revêtement de mur	Colle - Dur - Beige - Jaune 15X15 -	D1 - R+1 - 1187
P295	Parois verticales intérieures et enduits	Menuiseries	Matériau / Colle - Souple / Souple - Beige / Jaune - -	D1 - R+1 - 1612
P296	Revêtement de mur	Revêtement de mur	Colle / Ciment - Effritable / Effritable - Beige / Gris - Noire -	D1 - R+1 - 1612
P297	Parois verticales intérieures et enduits	Murs et cloisons	Papier peint / Enduit / Enduit / Béton - Souple Fibreux / Effritable / Effritable / Dur - Beige / Vert / Blanc / Gris - Mur de refend -	D1 - R+1 - 1612
P298	Parois verticales intérieures et enduits	Murs et cloisons	Papier peint / Enduit / Ciment - Souple Fibreux / Effritable / Effritable - Beige / Blanc / Gris - Donnant sur l'extérieur -	D1 - R+1 - 1612
P299 Phase 1	Revêtement de sol	Revêtement de sol	Revêtement - Souple - Beige Marron - Beige rouge gris -	D1 - R+1 - 1612
P299 Phase 2	Revêtement de sol	Revêtement de sol	Colle / Ragréage - Souple / Effritable - Jaune / Rose - Beige rouge gris -	D1 - R+1 - 1612
P300	Revêtement de sol	Revêtement de sol	Ragréage - Effritable - Rose - Rose -	D1 - R+1 - 1612
P301	Parois verticales intérieures et enduits	Cloisons légères ou préfabriquées	Enduit / Peinture / Bois aggloméré - Effritable / Effritable / Fibreux Effritable - Blanc / Blanc / Marron - -	D1 - R+1 - 1612

P302 Phase 1	Parois verticales intérieures et enduits	Poteaux (périphériques et intérieurs)	Peinture / Toile / Papier - Effritable / Souple Fibreux / Souple Fibreux - Blanc / Translucide / Beige - -	D1 - R+1 - 1611A
P302 Phase 2	Parois verticales intérieures et enduits	Poteaux (périphériques et intérieurs)	Enduit / Ciment / Mortier - Effritable / Effritable / Effritable - Beige / Gris / Gris - -	D1 - R+1 - 1611A
P303	Revêtement de sol	Revêtement de sol	Revêtement / Colle / Ragréage - Souple / Souple / Effritable - Multicolore / Jaune / Rose - Rouge beige bleu -	D1 - R+1 - 1611A
P304	Revêtement de sol	Revêtement de sol	Ragréage - Effritable - Rose - Rose -	D1 - R+1 - 1611A
P305	Revêtement de sol	Revêtement de sol	Ragréage / Colle / Ragréage / Matériau / Mortier - Effritable / Souple / Effritable / Effritable / Effritable - Rose / Jaune / Gris / Blanc / Gris - Gris -	D1 - R+1 - 1611A
P306 Phase 1	Parois verticales intérieures et enduits	Cloisons légères ou préfabriquées	Enduit / Toile / Papier - Effritable / Souple Fibreux / Souple Fibreux - Blanc / Translucide / Beige - Cloisons séparative -	D1 - R+1 - 1611B
P306 Phase 2	Parois verticales intérieures et enduits	Cloisons légères ou préfabriquées	Enduit / Ciment - Effritable / Effritable - Beige / Gris - Cloisons séparative -	D1 - R+1 - 1611B
P307	Revêtement de sol	Revêtement de sol	Revêtement / Colle / Ragréage - Souple / Souple / Effritable - Jaune / Jaune / Rose - Jaune rouge bleu -	D1 - R+1 - 1611B
P308	Revêtement de sol	Revêtement de sol	Revêtement / Colle / Ragréage / Ragréage - Souple / Souple / Effritable / Effritable - Multicolore / Jaune / Rose / Gris - Vert rouge bleu -	D1 - R+1 - 1609
P309	Revêtement de sol	Revêtement de sol	Revêtement / Colle / Ragréage - Souple Fibreux / Souple / Effritable - Bleu / Jaune / Rose - Bleu fonce bleu clair jaune -	D1 - R+1 - 1608

P310	Revêtement de sol	Revêtement de sol	Fibres / Colle - Souple Fibreux / Souple - Multicolore / Jaune - Jaune -	D1 - R+1 - 1607
P311	Revêtement de sol	Revêtement de sol	Revêtement / Colle / Ragréage - Souple / Souple / Effritable - Gris Noir / Jaune / Gris - Noire gris blanc -	D1 - R+1 - 1606
P312	Revêtement de sol	Revêtement de sol	Revêtement / Colle / Ragréage / Matériau - Souple / Souple / Effritable / Effritable - Orange / Jaune / Gris / Gris - Orange blanc -	D1 - R+1 - 1700
P313	Revêtement de sol	Revêtement de sol	Colle - Effritable - Beige - Beige -	D1 - R+1 - 1700
P314 Phase 1	Parois verticales intérieures et enduits	Cloisons légères ou préfabriquées	Peinture / Toile / Enduit / Papier / Enduit - Effritable / Souple Fibreux / Effritable / Souple Fibreux / Effritable - Blanc Rose / Translucide / Blanc / Beige / Blanc - -	D1 - R+1 - 1700
P314 Phase 2	Parois verticales intérieures et enduits	Cloisons légères ou préfabriquées	Plâtre - Effritable - Blanc - -	D1 - R+1 - 1700
P315	Plafond et faux-plafonds	Faux plafonds	Peinture / Faux plafond - Effritable / Effritable Fibreux - Blanc / Beige - dur -	D1 - R+1 - 1700
P316	Revêtement de sol	Revêtement de sol	Revêtement / Colle / Ragréage - Souple / Souple / Dur - Bleu / Jaune / Gris - Bleu foncée bleu clair blanc -	D1 - R+1 - Vol 286
P317	Revêtement de sol	Revêtement de sol	Ragréage - Effritable - Gris - Gris -	D1 - R+1 - Vol 286
P318	Parois verticales intérieures et enduits	Murs et cloisons	Peinture / Enduit / Mortier - Effritable / Effritable / Effritable - Blanc Beige / Blanc / Gris - Mur de refend -	D1 - R+1 - Vol 286
P319	Parois verticales intérieures et enduits	Cloisons légères ou préfabriquées	Enduit / Papier / Enduit - Effritable / Souple Fibreux / Effritable - Beige / Beige / Blanc - -	D1 - R+1 - Vol 286
P320	Revêtement de mur	Revêtement de mur	Peinture / Colle - Effritable / Dur - Blanc Beige / Beige - Beige 15X15 -	D1 - R+1 - Vol 298

P321	Parois verticales intérieures et enduits	Cloisons légères ou préfabriquées	Peinture / Plâtre - Effritable / Effritable - Blanc / Blanc - -	D1 - R+1 - Vol 298
P322	Parois verticales intérieures et enduits	Gaines et coffre verticaux	Peinture / Matériau - Effritable / Effritable - Blanc / Beige - -	D1 - R+1 - Vol 298
P323	Revêtement de sol	Revêtement de sol	Revêtement / Colle - Souple / Souple - Bleu / Jaune - Bleu foncée bleu clair blanc -	D1 - R+1 - 1487
P324	Revêtement de sol	Revêtement de sol	Ragréage - Effritable - Rose - Rose -	D1 - R+1 - 1487
P325 Phase 1	Parois verticales intérieures et enduits	Cloisons légères ou préfabriquées	Peinture / Toile / Enduit / Papier / Enduit - Effritable / Souple Fibreux / Effritable / Souple Fibreux / Effritable - Jaune / Blanc / Blanc / Blanc / Blanc - -	D1 - R+1 - 1487
P325 Phase 2	Parois verticales intérieures et enduits	Cloisons légères ou préfabriquées	Plâtre - Effritable - Blanc - -	D1 - R+1 - 1487
P326 Phase 1	Revêtement de sol	Revêtement de sol	Revêtement - Souple - Beige - Beige -	D1 - R+1 - Vol 300
P326 Phase 2	Revêtement de sol	Revêtement de sol	Colle - Souple - Jaune - Beige -	D1 - R+1 - Vol 300
P327	Parois verticales intérieures et enduits	Murs et cloisons	Peinture / Enduit - Effritable / Effritable - Beige / Blanc - Mur de refend -	D1 - R+1 - Vol 300
P328 Phase 1	Revêtement de mur	Revêtement de mur	Colle - Dur - Beige - Noire -	D1 - R+1 - Vol 300
P328 Phase 2	Revêtement de mur	Revêtement de mur	Joint - Dur - Blanc - Noire -	D1 - R+1 - Vol 300
P329	Revêtement de mur	Revêtement de mur	Colle - Dur - Beige - Beige 15X15 -	D1 - R+1 - 1486 II
P330	Equipements divers et accessoires	Evier	Matériau - Effritable - Marron - -	D1 - R+1 - 1486 I
P331	Revêtement de sol	Revêtement de sol	Colle - Dur - Gris - Rouge -	D1 - R+1 - 1486 I
P332	Revêtement de mur	Revêtement de mur	Colle - Dur - Beige - Rouge -	D1 - R+1 - 1486 I
P333	Revêtement de mur	Revêtement de mur	Colle / Peinture / Enduit - Dur / Effritable / Effritable - Gris / Beige / Beige - Beige 15X15 -	D1 - R+1 - Vol 300
P334	Revêtement de sol	Revêtement de sol	Revêtement / Colle - Souple / Souple - Multicolore / Jaune - Vert gris beige -	D1 - R+1 - Vol 268
P335	Revêtement de sol	Revêtement de sol	Ragréage / Ragréage - Effritable / Effritable - Rose / Gris - Rose -	D1 - R+1 - Vol 268

P336	Parois verticales intérieures et enduits	Murs et cloisons	Peinture / Enduit / Ciment - Effritable / Effritable / Effritable - Vert / Blanc / Gris - Mur de refend -	D1 - R+1 - Vol 268
P337	Parois verticales intérieures et enduits	Cloisons légères ou préfabriquées	Peinture / Enduit / Papier / Enduit / Toile - Effritable / Effritable / Souple Fibreux / Effritable / Souple Fibreux - Vert / Blanc / Blanc / Beige / Blanc - -	D1 - R+1 - Vol 268
P338	Revêtement de mur	Revêtement de mur	Colle - Dur - Beige - Noire -	D1 - R+1 - Vol 268
P339 Phase 1	Plafond et faux-plafonds	Plafonds	Matériau - Effritable - Noir - -	D1 - R+1 - GT 059
P339 Phase 2	Plafond et faux-plafonds	Plafonds	Matériau - Effritable - Gris - -	D1 - R+1 - GT 059
P340	Revêtement de sol	Revêtement de sol	Joint / Fibres - Souple / Souple Fibreux - Gris / Blanc - -	D1 - R+1 - Vol 268
P341	Conduits, canalisations et équipements	Conduit fluide non identifié	Matériau - Effritable - Noir - -	D1 - R+1 - Vol 15 (Gaine technique 1)
P342 Phase 1	Revêtement de sol	Revêtement de sol	Revêtement - Souple - Multicolore - Beige blanc bleu -	D1 - R+1 - Vol 250
P342 Phase 2	Revêtement de sol	Revêtement de sol	Colle / Ragréage - Souple / Effritable - Jaune / Gris - Beige blanc bleu -	D1 - R+1 - Vol 250
P343	Revêtement de sol	Revêtement de sol	Ragréage - Effritable - Gris - Gris -	D1 - R+1 - Vol 250
P344	Parois verticales intérieures et enduits	Murs et cloisons	Peinture / Toile / Enduit - Effritable / Souple Fibreux / Effritable - Beige Blanc / Blanc / Beige - Mur de refend -	D1 - R+1 - Vol 250
P345 Phase 1	Parois verticales intérieures et enduits	Cloisons légères ou préfabriquées	Peinture / Toile / Enduit / Papier / Enduit - Effritable / Souple Fibreux / Effritable / Souple Fibreux / Effritable - Vert / Blanc / Beige / Blanc / Beige - -	D1 - R+1 - Vol 250
P345 Phase 2	Parois verticales intérieures et enduits	Cloisons légères ou préfabriquées	Enduit / Papier / Enduit - Effritable / Souple Fibreux / Effritable - Beige / Beige / Beige - -	D1 - R+1 - Vol 250

P346	Revêtement de sol	Revêtement de sol	Joint / Fibres - Souple / Souple Fibreux - Gris / Translucide - -	D1 - R+1 - Vol 250
P347	Revêtement de sol	Revêtement de sol	Revêtement / Colle / Ragréage - Souple / Souple / Effritable - Bleu / Jaune / Gris - Bleu clair -	D1 - R+1 - 1613B
P348	Revêtement de sol	Revêtement de sol	Ragréage / Colle / Ragréage - Effritable / Souple / Effritable - Gris / Jaune / Beige - Gris -	D1 - R+1 - 1613B
P349 Phase 1	Parois verticales intérieures et enduits	Murs et cloisons	Peinture / Toile - Effritable / Souple Fibreux - Blanc / Translucide - Mur de refend -	D1 - R+1 - 1613B
P349 Phase 2	Parois verticales intérieures et enduits	Murs et cloisons	Enduit / Ciment - Effritable / Effritable - Beige / Gris - Mur de refend -	D1 - R+1 - 1613B
P350 Phase 1	Parois verticales intérieures et enduits	Poteaux (périphériques et intérieurs)	Peinture / Toile - Effritable / Souple Fibreux - Blanc / Translucide - -	D1 - R+1 - 1613B
P350 Phase 2	Parois verticales intérieures et enduits	Poteaux (périphériques et intérieurs)	Enduit / Colle / Enduit / Ciment - Effritable / Souple / Effritable / Effritable - Blanc / Jaune / Blanc / Gris - -	D1 - R+1 - 1613B
P351 Phase 1	Parois verticales intérieures et enduits	Murs et cloisons	Peinture / Toile - Effritable / Souple Fibreux - Blanc / Translucide - Donnant sur l'extérieur -	D1 - R+1 - 1613B
P351 Phase 2	Parois verticales intérieures et enduits	Murs et cloisons	Enduit / Ciment - Effritable / Effritable - Blanc / Gris - Donnant sur l'extérieur -	D1 - R+1 - 1613B
P352 Phase 1	Parois verticales intérieures et enduits	Cloisons légères ou préfabriquées	Peinture / Toile / Enduit - Effritable / Souple Fibreux / Effritable - Blanc / Translucide / Blanc - -	D1 - R+1 - 1613B
P352 Phase 2	Parois verticales intérieures et enduits	Cloisons légères ou préfabriquées	Plâtre - Effritable Fibreux - Blanc - -	D1 - R+1 - 1613B
P353	Revêtement de mur	Revêtement de mur	Peinture / Colle - Effritable / Dur - Multicolore / Beige - Noire -	D1 - R+1 - 1613B

P354	Revêtement de mur	Revêtement de mur	Peinture / Joint / Colle / Ciment - Effritable / Effritable / Effritable / Effritable - Blanc / Blanc / Beige / Gris - Beige -	D1 - R+1 - 1613C
P355 Phase 1	Parois verticales intérieures et enduits	Cloisons légères ou préfabriquées	Peinture / Toile - Effritable / Souple Fibreux - Blanc / Translucide - Cloisons séparative -	D1 - R+1 - 1613C
P355 Phase 2	Parois verticales intérieures et enduits	Cloisons légères ou préfabriquées	Enduit / Enduit / Ciment - Effritable / Effritable / Effritable - Beige / Blanc / Gris - Cloisons séparative -	D1 - R+1 - 1613C
P356	Revêtement de sol	Revêtement de sol	Revêtement / Colle / Ragréage / Matériau - Semi-dur / Souple / Effritable / Effritable - Blanc / Jaune / Gris / Beige - Beige -	D1 - R+1 - 1613C
P357	Plafond et faux-plafonds	Faux plafonds	Carton / Laine - Souple Fibreux / Souple Fibreux - Marron / Jaune - -	D1 - R+1 - 1613B
P358	Parois verticales intérieures et enduits	Menuiseries	Mastic - Résineux - Marron - -	D1 - R+1 - 1613B
P359	Revêtement de sol	Revêtement de sol	Revêtement / Colle / Ragréage - Souple Fibreux / Souple / Effritable - Multicolore / Jaune / Gris - Orange vert rouge -	D1 - R+1 - 1617
P360	Revêtement de sol	Revêtement de sol	Revêtement / Colle / Ragréage - Souple / Souple / Effritable - Bleu / Jaune / Rose - Bleu clair bleu foné jaune -	D1 - R+1 - 1618
P361	Revêtement de sol	Revêtement de sol	Revêtement / Colle / Ragréage / Colle / Ragréage - Souple / Souple / Effritable / Souple / Effritable - Gris / Jaune / Gris / Jaune / Gris - Bleu clair blanc -	D1 - R+1 - 1614
P362	Revêtement de sol	Revêtement de sol	Revêtement / Colle / Ragréage - Souple / Souple / Effritable - Multicolore / Jaune / Rose - Vert gris beige -	D1 - R+1 - Vol 387

P363	Revêtement de mur	Revêtement de mur	Colle / Matériau / Ragréage - Effritable / Effritable / Effritable - Gris / Beige / Rose - Noire -	D1 - R+1 - Vol 387
P364	Parois verticales intérieures et enduits	Murs et cloisons	Peinture / Enduit / Ciment - Effritable / Effritable / Effritable - Bleu / Blanc / Gris - Mur de refend -	D1 - R+1 - Vol 387
P365	Revêtement de sol	Revêtement de sol	Matériau / Ragréage / Colle / Ragréage - Effritable / Effritable / Souple / Effritable - Beige / Gris / Jaune / Rose - Rose -	D1 - R+1 - Vol 387
P366	Parois verticales intérieures et enduits	Cloisons légères ou préfabriquées	Peinture / Enduit / Papier / Enduit - Effritable / Effritable / Souple Fibreux / Effritable - Bleu / Blanc / Beige / Blanc - -	D1 - R+1 - Vol 387
P367	Revêtement de sol	Revêtement de sol	Revêtement - Souple - Beige - Orange Qgris -	D1 - R+1 - 1614B
P368 Phase 1	Revêtement de mur	Revêtement de mur	Peinture / Enduit / Joint - Effritable / Effritable / Effritable - Blanc / Blanc / Blanc - Beige10X10 -	D1 - R+1 - 1614B
P368 Phase 2	Revêtement de mur	Revêtement de mur	Colle - Dur - Beige - Beige10X10 -	D1 - R+1 - 1614B
P369	Revêtement de sol	Revêtement de sol	Revêtement / Colle / Ragréage - Souple / Souple / Effritable - Gris / Jaune / Gris - Bleu clair blanc -	D1 - R+1 - 1615
P370	Revêtement de sol	Revêtement de sol	Matériau / Colle / Mortier - Effritable / Dur Fibreux / Dur - Blanc / Gris / Beige - Beige -	D1 - R+1 - 1483C
P371	Revêtement de mur	Revêtement de mur	Colle - Dur - Gris - Beige -	D1 - R+1 - 1483C
P372	Revêtement de mur	Revêtement de mur	Colle / Mortier - Dur / Dur - Gris / Gris - Beige 15X15 -	D1 - R+1 - 1483C
P373	Parois verticales intérieures et enduits	Murs et cloisons	Peinture / Enduit / Ciment - Effritable / Effritable / Effritable - Beige / Beige / Gris - Mur de refend -	D1 - R+1 - 1483C
P374 Phase 1	Parois verticales intérieures et enduits	Cloisons légères ou préfabriquées	Peinture / Enduit - Effritable / Effritable - Beige Blanc / Blanc - -	D1 - R+1 - 1483C

P374 Phase 2	Parois verticales intérieures et enduits	Cloisons légères ou préfabriquées	Plâtre - Effritable - Blanc - -	D1 - R+1 - 1483C
P375	Equipements divers et accessoires	Garde corps	Peinture - Effritable - Multicolore - -	D1 - R+1 - 1483C
P376	Plafond et faux-plafonds	Plafonds	Peinture / Ciment - Effritable / Dur - Blanc / Gris - -	D1 - R+1 - 1483A
P377 Phase 1	Revêtement de sol	Revêtement de sol	Revêtement - Souple - Multicolore - Bleu jaune vert -	D1 - R+1 - 1150
P377 Phase 2	Revêtement de sol	Revêtement de sol	Colle / Ragréage - Souple / Effritable - Marron / Gris - Bleu jaune vert -	D1 - R+1 - 1150
P378	Revêtement de sol	Revêtement de sol	Ragréage / Mortier - Effritable / Dur - Gris / Gris - Rose -	D1 - R+1 - 1150
P379	Parois verticales intérieures et enduits	Murs et cloisons	Peinture / Enduit / Ciment - Effritable / Effritable / Effritable - Beige / Blanc / Gris - Mur de refend -	D1 - R+1 - 1150
P380	Parois verticales intérieures et enduits	Poteaux (périphériques et intérieurs)	Peinture / Enduit / Ciment - Effritable / Effritable / Effritable - Beige / Blanc / Gris - -	D1 - R+1 - 1150
P381	Parois verticales intérieures et enduits	Murs et cloisons	Peinture / Enduit - Effritable / Effritable - Beige / Beige - Donnant sur l'extérieur -	D1 - R+1 - 1150
P382	Parois verticales intérieures et enduits	Cloisons légères ou préfabriquées	Peinture / Enduit / Enduit - Effritable / Effritable / Effritable Fibreux - Beige / Blanc / Beige - Cloisons séparative -	D1 - R+1 - 1150
P383	Parois verticales intérieures et enduits	Murs et cloisons	Peinture / Enduit / Ciment - Effritable / Effritable / Effritable - Beige / Blanc / Gris - Mur de refend -	D1 - R+1 - 1150
P384	Parois verticales intérieures et enduits	Cloisons légères ou préfabriquées	Peinture / Enduit - Effritable / Effritable - Beige / Beige - Cloisons séparative -	D1 - R+1 - 1150
P385	Revêtement de sol	Revêtement de sol	Colle - Dur - Gris - Rouge -	D1 - R+1 - 1150
P386	Revêtement de mur	Revêtement de mur	Colle / Ciment - Dur / Dur - Gris / Gris - Rouge -	D1 - R+1 - 1150
P387	Revêtement de mur	Revêtement de mur	Colle - Dur - Beige - Beige 15X15 -	D1 - R+1 - 1150

P388 Phase 1	Revêtement de sol	Revêtement de sol	Revêtement - Semi-dur - Beige - Beige -	D1 - R+1 - 1151
P388 Phase 2	Revêtement de sol	Revêtement de sol	Colle / Ragréage - Souple / Effritable - Jaune / Gris - Beige -	D1 - R+1 - 1151
P389	Parois verticales intérieures et enduits	Cloisons légères ou préfabriquées	Peinture - Effritable - Beige - -	D1 - R+1 - 1151
P390	Revêtement de mur	Revêtement de mur	Colle - Dur - Gris - Noire -	D1 - R+1 - 1151
P391	Revêtement de mur	Revêtement de mur	Matériau / Colle - Souple / Souple - Noir / Marron - Jaune -	D1 - R+1 - 1151
P392 Phase 1	Revêtement de sol	Revêtement de sol	Revêtement - Souple - Gris - Marron -	D1 - R+1 - 1152
P392 Phase 2	Revêtement de sol	Revêtement de sol	Colle / Ragréage / Ciment - Souple / Effritable Fibreux / Effritable - Jaune / Gris / Gris - Marron -	D1 - R+1 - 1152
P393 Phase 1	Revêtement de sol	Revêtement de sol	Revêtement - Souple - Multicolore - Bleu clair et foncé jaune -	D1 - R+1 - 1154
P393 Phase 2	Revêtement de sol	Revêtement de sol	Colle / Ragréage - Souple / Effritable - Jaune / Rose - Bleu clair et foncé jaune -	D1 - R+1 - 1154
P394	Equipements divers et accessoires	Porte de placard	Matériau / Tampon - Souple Fibreux / Bitumineux - Marron / Noir - -	D1 - R+1 - 1154
P395	Revêtement de sol	Revêtement de sol	Revêtement / Colle - Souple / Souple - Multicolore / Jaune - Bleu vert -	D1 - R+1 - 1155
P396	Revêtement de sol	Revêtement de sol	Revêtement / Colle - Souple / Souple - Gris Blanc / Jaune - Gris noir blanc -	D1 - R+1 - 1156
P397 Phase 1	Revêtement de sol	Revêtement de sol	Revêtement - Souple - Beige - Beige -	D1 - R+1 - 1157
P397 Phase 2	Revêtement de sol	Revêtement de sol	Colle / Ragréage / Mortier - Souple / Dur / Dur - Jaune / Rose / Gris - Beige -	D1 - R+1 - 1157
P398 Phase 1	Revêtement de sol	Revêtement de sol	Revêtement - Souple - Gris - Gris blanc -	D1 - R+1 - 1158
P398 Phase 2	Revêtement de sol	Revêtement de sol	Colle / Ragréage / Mortier - Souple / Dur / Dur - Jaune / Rose / Gris - Gris blanc -	D1 - R+1 - 1158
P399	Revêtement de sol	Revêtement de sol	Ragréage / Mortier - Dur / Dur - Rose / Gris - Gris -	D1 - R+1 - 1158

P400	Parois verticales intérieures et enduits	Murs et cloisons	Peinture / Toile / Enduit / Mortier - Effritable / Souple Fibreux / Effritable / Effritable - Blanc Beige / Blanc / Blanc / Gris - Mur de refend -	D1 - R+1 - 1158
P401	Parois verticales intérieures et enduits	Murs et cloisons	Peinture / Toile / Enduit / Enduit / Mortier - Effritable / Souple Fibreux / Effritable / Effritable / Effritable - Blanc Vert / Blanc / Beige / Blanc / Gris - Donnant sur l'extérieur -	D1 - R+1 - 1158
P402	Parois verticales intérieures et enduits	Poteaux (périphériques et intérieurs)	Peinture / Toile / Enduit / Enduit / Mortier - Effritable / Souple Fibreux / Effritable / Effritable / Effritable - Gris Vert / Blanc / Beige / Blanc / Gris - -	D1 - R+1 - 1158
P403	Parois verticales intérieures et enduits	Cloisons légères ou préfabriquées	Peinture / Enduit / Bois aggloméré - Effritable / Effritable / Dur Fibreux - Blanc / Beige / Marron - -	D1 - R+1 - 1158
P404	Equipements divers et accessoires	Porte de placard	Matériau / Tampon - Souple Fibreux / Bitumineux - Marron / Noir - -	D1 - R+1 - 1158
P405	Revêtement de sol	Revêtement de sol	Revêtement / Colle - Souple / Souple - Orange / Jaune - Orange -	D1 - R+1 - 1158
P406	Parois verticales intérieures et enduits	Murs et cloisons	Peinture / Enduit / Mortier - Effritable / Effritable / Effritable - Bleu Beige / Beige / Gris - Mur de refend -	D1 - R+1 - 1158
P407	Parois verticales intérieures et enduits	Cloisons légères ou préfabriquées	Peinture / Enduit / Mortier - Effritable / Effritable / Effritable - Beige Bleu / Blanc / Gris - Cloisons séparative -	D1 - R+1 - 1158
P408	Plafond et faux-plafonds	Faux plafonds	Matériau / Faux plafond - Effritable / Effritable Fibreux - Blanc / Gris - Beige dur -	D1 - R+1 - 1158

P409	Parois verticales intérieures et enduits	Cloisons légères ou préfabriquées	Peinture / Toile / Plâtre - Effritable / Souple Fibreux / Effritable - Gris Bleu / Blanc / Blanc - Cloisons séparative -	D1 - R+1 - 1159
P410	Revêtement de sol	Revêtement de sol	Revêtement / Colle - Souple / Souple - Gris / Jaune - Beige -	D1 - R+1 - 1159
P411 Phase 1	Revêtement de sol	Revêtement de sol	Revêtement / Colle - Semi-dur / Souple - Blanc / Jaune - Beige -	D1 - R+1 - 1161
P411 Phase 2	Revêtement de sol	Revêtement de sol	Ragréage / Mortier - Dur / Dur - Rose / Gris - Beige -	D1 - R+1 - 1161
P412	Revêtement de sol	Revêtement de sol	Ragréage / Mortier - Dur / Dur - Gris / Gris - Gris -	D1 - R+1 - 1161
P413	Revêtement de mur	Revêtement de mur	Colle / Mortier - Dur / Dur - Beige / Gris - Noire -	D1 - R+1 - 1161
P414	Parois verticales intérieures et enduits	Murs et cloisons	Peinture / Toile / Enduit - Effritable / Souple Fibreux / Effritable - Blanc / Blanc / Blanc - Mur de refend -	D1 - R+1 - 1161
P415	Parois verticales intérieures et enduits	Murs et cloisons	Peinture / Toile / Enduit / Mortier - Effritable / Souple Fibreux / Effritable / Effritable - Blanc / Blanc / Blanc / Gris - Donnant sur l'extérieur -	D1 - R+1 - 1161
P416	Parois verticales intérieures et enduits	Poteaux (périphériques et intérieurs)	Peinture / Toile / Enduit / Mortier - Effritable / Souple Fibreux / Effritable / Effritable - Blanc Beige / Blanc / Blanc / Gris - -	D1 - R+1 - 1161
P417	Parois verticales intérieures et enduits	Cloisons légères ou préfabriquées	Peinture / Toile / Enduit / Mortier - Effritable / Souple Fibreux / Effritable / Effritable - Blanc Beige / Blanc / Blanc / Gris - Cloisons séparative -	D1 - R+1 - 1161
P418 Phase 1	Revêtement de sol	Revêtement de sol	Colle / Mortier - Dur / Dur - Gris / Gris - Rouge -	D1 - R+1 - 1161
P418 Phase 2	Revêtement de sol	Revêtement de sol	Joint - Dur - Gris - Rouge -	D1 - R+1 - 1161

P419 Phase 1	Revêtement de mur	Revêtement de mur	Colle - Dur - Blanc - Rouge -	D1 - R+1 - 1161
P419 Phase 2	Revêtement de mur	Revêtement de mur	Joint - Dur - Blanc - Rouge -	D1 - R+1 - 1161
P420	Revêtement de mur	Revêtement de mur	Colle / Mortier - Dur / Dur - Blanc / Gris - Beige 15X15 -	D1 - R+1 - 1161
P421	Revêtement de mur	Revêtement de mur	Peinture / Colle / Mortier - Effritable / Dur / Effritable - Blanc / Blanc / Gris - Jaune 15X15 -	D1 - R+1 - 1161
P422	Parois verticales intérieures et enduits	Cloisons légères ou préfabriquées	Peinture / Enduit - Effritable / Effritable - Blanc / Blanc - Cloisons séparative -	D1 - R+1 - 1161
P423	Parois verticales intérieures et enduits	Murs et cloisons	Peinture / Enduit / Mortier - Effritable / Effritable / Effritable - Jaune / Blanc / Gris - Mur de refend -	D1 - R+1 - 1161
P424	Parois verticales intérieures et enduits	Menuiseries	Colle / Peinture / Joint / Matériau - Souple / Effritable / Souple / Effritable - Jaune / Blanc / Noir / Gris - Noire -	D1 - R+1 - 1161
P425	Parois verticales intérieures et enduits	Cloisons légères ou préfabriquées	Peinture / Matériau - Effritable / Effritable - Blanc / Blanc - -	D1 - R+1 - 1163
P426	Revêtement de mur	Revêtement de mur	Colle - Souple - Jaune - Jaune -	D1 - R+1 - 1163
P427	Revêtement de sol	Revêtement de sol	Revêtement / Colle - Souple / Souple - Marron / Jaune - Rouge beige -	D1 - R+1 - 1164
P428	Revêtement de sol	Revêtement de sol	Revêtement / Colle - Souple / Souple - Bleu / Jaune - Bleu jaune -	D1 - R+1 - 1170
P429	Parois verticales intérieures et enduits	Murs et cloisons	Peinture / Enduit - Effritable / Effritable - Blanc Jaune / Blanc - Donnant sur l'extérieur -	D1 - R+1 - 1170
P430	Parois verticales intérieures et enduits	Poteaux (périphériques et intérieurs)	Peinture / Enduit / Mortier - Effritable / Effritable / Effritable - Blanc Jaune / Blanc / Gris - -	D1 - R+1 - 1170
P431	Parois verticales intérieures et enduits	Cloisons légères ou préfabriquées	Peinture / Plâtre - Effritable / Effritable - Blanc Jaune / Blanc - Cloisons séparative -	D1 - R+1 - 1170

P432	Parois verticales intérieures et enduits	Murs et cloisons	Peinture / Toile / Enduit / Mortier - Effritable / Souple Fibreux / Effritable / Effritable - Orange / Blanc / Blanc / Gris - Mur de refend -	D1 - R+1 - 1173
P433	Parois verticales intérieures et enduits	Murs et cloisons	Peinture / Toile / Enduit / Mortier - Effritable / Souple Fibreux / Effritable / Effritable - Orange / Blanc / Blanc / Gris - Mur de refend -	D1 - R+1 - 1173
P434	Parois verticales intérieures et enduits	Murs et cloisons	Peinture / Enduit - Effritable / Effritable - Bleu / Blanc - Mur de refend -	D1 - R+1 - 1174
P435	Parois verticales intérieures et enduits	Murs et cloisons	Peinture / Enduit / Mortier - Effritable / Effritable / Effritable - Beige / Blanc / Gris - Mur de refend -	D1 - R+1 - 1174
P436	Parois verticales intérieures et enduits	Murs et cloisons	Peinture / Enduit / Mortier - Effritable / Effritable / Effritable - Beige / Blanc / Gris - Mur de refend -	D1 - R+1 - 1175
P437	Parois verticales intérieures et enduits	Murs et cloisons	Peinture / Enduit / Mortier - Effritable / Effritable / Effritable - Beige / Blanc / Gris - Donnant sur l'extérieur -	D1 - R+1 - 1175
P438	Parois verticales intérieures et enduits	Cloisons légères ou préfabriquées	Peinture / Enduit / Mortier - Effritable / Effritable / Effritable - Beige / Blanc / Gris - Cloisons séparative -	D1 - R+1 - 1175
P439	Parois verticales intérieures et enduits	Murs et cloisons	Peinture / Enduit / Mortier - Effritable / Effritable / Effritable - Beige / Blanc / Gris - Mur de refend -	D1 - R+1 - 1176
P440	Parois verticales intérieures et enduits	Murs et cloisons	Peinture / Enduit / Mortier - Effritable / Effritable / Effritable - Beige / Blanc / Gris - Mur de refend -	D1 - R+1 - 1176
P441	Parois verticales intérieures et enduits	Murs et cloisons	Peinture / Enduit / Mortier - Effritable / Effritable / Effritable - Beige / Blanc / Gris - Donnant sur l'extérieur -	D1 - R+1 - 1176

P442	Parois verticales intérieures et enduits	Murs et cloisons	Peinture / Enduit - Effritable / Effritable - Blanc / Blanc - Mur de refend -	D1 - R+1 - 1177
P443	Parois verticales intérieures et enduits	Cloisons légères ou préfabriquées	Peinture / Enduit / Enduit / Ciment - Effritable / Effritable / Effritable / Effritable - Blanc / Beige / Blanc / Gris - Cloisons séparative -	D1 - R+1 - 1177
P444	Parois verticales intérieures et enduits	Murs et cloisons	Peinture / Matériau / Enduit - Effritable / Souple / Effritable - Blanc / Bleu / Blanc - Mur de refend -	D1 - R+1 - 1177
P445	Revêtement de sol	Revêtement de sol	Colle - Dur - Gris - Rouge -	D1 - R+1 - 1228
P446	Plafond et faux-plafonds	Plafonds	Peinture / Enduit - Effritable / Effritable - Multicolore / Blanc - -	D1 - R+1 - 1228
P447	Revêtement de sol	Revêtement de sol	Colle - Dur - Gris - Beige -	D1 - R+1 - 1427
P448	Revêtement de mur	Revêtement de mur	Colle - Dur - Blanc - Beige -	D1 - R+1 - 1427
P449	Revêtement de mur	Revêtement de mur	Colle - Dur - Blanc - -	D1 - R+1 - 1427
P450	Revêtement de mur	Revêtement de mur	Colle / Joint / Ciment - Dur / Dur / Effritable - Blanc / Blanc / Gris - -	D1 - R+1 - 1424
P451	Revêtement de mur	Revêtement de mur	Colle / Ciment - Dur / Effritable - Beige / Gris - Beige 15X15 -	D1 - R+1 - Vol 38
P452	Conduits, canalisations et équipements	Conduit fluide non identifié	Peinture / Toile / Matériau - Effritable / Souple Fibreux / Bitumineux - Blanc / Blanc / Noir - Blanc -	D1 - R+1 - GH9
P453 Phase 1	Conduits, canalisations et équipements	Conduit fluide non identifié	Laine - Souple Fibreux - Jaune - Jaune -	D1 - R+1 - GH9
P453 Phase 2	Conduits, canalisations et équipements	Conduit fluide non identifié	Toile - Souple Fibreux - Blanc - Jaune -	D1 - R+1 - GH9
P454 Phase 1	Revêtement de mur	Revêtement de mur	Colle - Dur - Blanc - Beige 15X15 -	D1 - R+1 - 1422
P454 Phase 2	Revêtement de mur	Revêtement de mur	Enduit - Dur - Blanc - Beige 15X15 -	D1 - R+1 - 1422
P455	Revêtement de mur	Revêtement de mur	Colle - Dur - Blanc - Bleu -	D1 - R+1 - 1423
P456 Phase 1	Revêtement de sol	Revêtement de sol	Revêtement - Souple - Multicolore - Gris jaune bleu -	D1 - R+1 - 1423

P456 Phase 2	Revêtement de sol	Revêtement de sol	Colle / Ragréage - Souple / Effritable - Blanc / Gris - Gris jaune bleu -	D1 - R+1 - 1423
P457 Phase 1	Revêtement de sol	Revêtement de sol	Revêtement - Souple - Multicolore - Vert grix beige -	D1 - R+1 - Vol 27
P457 Phase 2	Revêtement de sol	Revêtement de sol	Colle / Ragréage - Souple / Effritable - Beige / Blanc - Vert grix beige -	D1 - R+1 - Vol 27
P458	Revêtement de sol	Revêtement de sol	Matériau / Ragréage / Colle / Ragréage / Ciment - Effritable / Dur / Souple / Effritable / Effritable - Blanc / Rose / Beige / Gris / Gris - Gris -	D1 - R+1 - Vol 27
P459	Parois verticales intérieures et enduits	Murs et cloisons	Peinture / Enduit / Ciment - Effritable / Effritable / Effritable - Bleu / Blanc / Gris - Mur de refend -	D1 - R+1 - Vol 27
P460	Revêtement de mur	Revêtement de mur	Colle / Ciment - Dur / Effritable - Blanc / Gris - Noire -	D1 - R+1 - Vol 27
P461	Parois verticales intérieures et enduits	Cloisons légères ou préfabriquées	Peinture / Enduit / Papier / Plâtre / Toile - Effritable / Effritable / Souple Fibreux / Effritable Fibreux / Souple Fibreux - Bleu / Blanc / Blanc / Blanc / Blanc - -	D1 - R+1 - Vol 27
P462	Revêtement de sol	Revêtement de sol	Joint / Laine - Souple / Souple Fibreux - Gris / Jaune - -	D1 - R+1 - Vol 27
P463 Phase 1	Revêtement de sol	Revêtement de sol	Revêtement - Souple - Blanc Gris - Beige -	D1 - R+1 - 1100
P463 Phase 2	Revêtement de sol	Revêtement de sol	Colle / Ragréage - Souple / Effritable - Jaune / Rose - Beige -	D1 - R+1 - 1100
P464	Parois verticales intérieures et enduits	Murs et cloisons	Peinture / Toile / Enduit / Ciment - Effritable / Souple Fibreux / Effritable / Effritable - Blanc / Blanc / Blanc / Gris - Donnant sur l'extérieur -	D1 - R+1 - 1100

AC LABS
PRÉLÈVEMENTS & ANALYSES

CHANTIER

Référence	**C012022574630**
Adresse	Commande : 002ER061235 Affaire : DUPUYTREN 1 2 Av. Martin Luther King 87000 LIMOGES

COORDONNÉES DESTINATAIRE

AC Environnement
64, rue Clément Ader
42153 RIORGES

Arcueil, le 01/04/2022

RAPPORT DE SYNTHÈSE MATÉRIAU n°RSC012022574630
RECHERCHE ET IDENTIFICATION DES FIBRES D'AMIANTE

Laboratoire d'analyse	AC Environnement
Normes et techniques analytiques	HSG 248 §2 : Recherche d'amiante dans les matériaux par Microscope Optique en Lumière Polarisée (MOLP) (1) : Morphologie et critères optiques *La détection de fibres d'amiante optiquement observables est garantie si la teneur est supérieure ou égale à 0.1 % en masse.(*)* Parties utiles de la norme NF X 43-050 : Recherche d'amiante dans les matériaux par Microscopie Electronique à Transmission (MET) (2) : Morphologie, diffraction électronique, composition chimique *La détection de fibres d'amiante est garantie si la teneur est supérieure ou égale à 0.1 % en masse*
Texte réglementaire	Arrêté du 1er octobre 2019 : Relatif aux modalités de réalisation des analyses de matériaux et produits susceptibles de contenir de l'amiante, aux conditions de compétences du personnel et d'accréditation des organismes procédant à ces analyses
Méthodes internes	Selon les modes opératoires internes L.MO.20, L.MO.07 et L.MO.13.1
Préparation des échantillons	Prise d'essai représentative de l'échantillon - Pour une analyse MOLP : Prélèvement de fibres et montage sur lame de microscope optique - Pour une analyse META : Par attaque chimique, broyage manuel et mécanique et récupération des particules sur grilles de microscope électronique

Référence échantillon : 002ER061235_001

Référence labo	PM04805929	**Échantillon conforme aux critères d'acceptation**	Oui
Date du prélèvement	24/03/2022	**Analyse réglementaire**	Oui
Auteur du prélèvement	AC Environnement	**Date d'analyse**	31/03/2022
Type de prélèvement	Revêtement de mur - Revêtement de mur - Sous-couches des tissus muraux		
Zone de prélèvement	CHU Dupuytren 1 - Vol 1 (Ascenseur A)		
Remarque concernant le prélèvement	RAS		

Description			MOLP			MET				Résultat	
Phase	Couche	Aspect, Texture, Couleur	Nb de préparation	Lames examinées	Analyste	Attaque chimique	Nb de préparation	Grilles examinées	Analyste	Présence d'amiante	
1	1	Revêtement Souple Vert	-	-	-	Acétone	1	2	ABA	Non détecté	●
2	2	Colle Souple Jaune	-	-	-	Acétone	1	2	ABA	Non détecté	●
		Nombre d'analyses nécessaires au rendu du résultat	0 MOLP			2 MET					

Remarque concernant l'analyse	RAS

Référence échantillon : 002ER061235_002

Référence labo	PM04805930	**Échantillon conforme aux critères d'acceptation**	Oui
Date du prélèvement	24/03/2022	**Analyse réglementaire**	Oui
Auteur du prélèvement	AC Environnement	**Date d'analyse**	31/03/2022
Type de prélèvement	Revêtement de mur - Revêtement de mur - Colle de carrelage (plinthe)		
Zone de prélèvement	CHU Dupuytren 1 - Vol 1 (Ascenseur A)		
Remarque concernant le prélèvement	Noire Le client a demandé à n'analyser que la couche Colle Effritable Gris		

Description			MOLP			MET				Résultat	
Phase	Couche	Aspect, Texture, Couleur	Nb de préparation	Lames examinées	Analyste	Attaque chimique	Nb de préparation	Grilles examinées	Analyste	Présence d'amiante	
1	1	Colle Dur Gris	-	-	-	Acétone	2	2	TVI	Non détecté	●
		Nombre d'analyses nécessaires au rendu du résultat	0 MOLP			1 MET					

Remarque concernant l'analyse	Couche non-analysée : Carrelage Dur Noir

Référence échantillon : 002ER061235_003

Référence labo	PM04805931	Échantillon conforme aux critères d'acceptation	Oui
Date du prélèvement	24/03/2022	Analyse réglementaire	Oui
Auteur du prélèvement	AC Environnement	Date d'analyse	31/03/2022
Type de prélèvement	Revêtement de sol - Revêtement de sol - Lés plastiques avec sous-couche		
Zone de prélèvement	CHU Dupuytren 1 - Vol 1 (Ascenseur A)		
Remarque concernant le prélèvement	Multicolor		
	Le client a demandé à n'analyser que les couches Colle Effritable Jaune, Revêtement Souple Multicolore		

Description			MOLP			MET				Résultat	
Phase	Couche	Aspect, Texture, Couleur	Nb de préparation	Lames examinées	Analyste	Attaque chimique	Nb de préparation	Grilles examinées	Analyste	Présence d'amiante	
1	1	Revêtement Souple Multicolore	-	-	-	Acétone	1	2	ABA	Non détecté	●
2	2	Colle Souple Jaune	-	-	-	Acétone	1	2	ABA	Non détecté	●
		Nombre d'analyses nécessaires au rendu du résultat	0 MOLP			2 MET					

Remarque concernant l'analyse	Couche non-analysée : Ragréage Effritable Rose

Référence échantillon : 002ER061235_004

Référence labo	PM04805932	Échantillon conforme aux critères d'acceptation	Oui
Date du prélèvement	24/03/2022	Analyse réglementaire	Oui
Auteur du prélèvement	AC Environnement	Date d'analyse	31/03/2022
Type de prélèvement	Revêtement de sol - Revêtement de sol - Ragréage		
Zone de prélèvement	CHU Dupuytren 1 - Vol 1 (Ascenseur A)		
Remarque concernant le prélèvement	Rose		
	Le client a demandé à n'analyser que la couche Ragréage Effritable Rose		

Description			MOLP			MET				Résultat	
Phase	Couche	Aspect, Texture, Couleur	Nb de préparation	Lames examinées	Analyste	Attaque chimique	Nb de préparation	Grilles examinées	Analyste	Présence d'amiante	
1	1	Ragréage Effritable Rose	-	-	-	Acétone	1	2	ABA	Non détecté	●
		Nombre d'analyses nécessaires au rendu du résultat	0 MOLP			1 MET					

Remarque concernant l'analyse	Couche non-analysée : Colle Souple Jaune

Référence échantillon : 002ER061235_005

Référence labo	PM04805933	Échantillon conforme aux critères d'acceptation	Oui
Date du prélèvement	24/03/2022	Analyse réglementaire	Oui
Auteur du prélèvement	AC Environnement	Date d'analyse	31/03/2022
Type de prélèvement	Parois verticales intérieures et enduits - Murs et cloisons - Enduits ciment		
Zone de prélèvement	CHU Dupuytren 1 - Vol 1 (Ascenseur A)		
Remarque concernant le prélèvement	Mur de refend		

Description			MOLP			MET				Résultat	
Phase	Couche	Aspect, Texture, Couleur	Nb de préparation	Lames examinées	Analyste	Attaque chimique	Nb de préparation	Grilles examinées	Analyste	Présence d'amiante	
1	1	Peinture Effritable Vert	-	-	-	Acétone	1	2	ABA	Non détecté	●
	2	Enduit type plâtre Effritable Blanc	-	-	-						
	3	Ciment Effritable Gris	-	-	-						
		Nombre d'analyses nécessaires au rendu du résultat	0 MOLP			1 MET					

Remarque concernant l'analyse	Couches 2, 3 non dissociables analysées avec la couche 1.

Référence échantillon : 002ER061235_006

Référence labo	PM04805934	Échantillon conforme aux critères d'acceptation	Oui
Date du prélèvement	24/03/2022	Analyse réglementaire	Oui
Auteur du prélèvement	AC Environnement	Date d'analyse	31/03/2022
Type de prélèvement	Revêtement de mur - Revêtement de mur - Colle de carrelage (plinthe)		
Zone de prélèvement	CHU Dupuytren 1 - Vol 5 (Net 2)		
Remarque concernant le prélèvement	Le client a demandé à n'analyser que la couche Colle Effritable Gris		

Description			MOLP			MET				Résultat	
Phase	Couche	Aspect, Texture, Couleur	Nb de préparation	Lames examinées	Analyste	Attaque chimique	Nb de préparation	Grilles examinées	Analyste	Présence d'amiante	
1	1	Colle Dur Gris	-	-	-	Acétone	1	2	ABA	Non détecté	●
		Nombre d'analyses nécessaires au rendu du résultat	0 MOLP			1 MET					

Remarque concernant l'analyse	RAS

Référence échantillon : 002ER061235_007

Référence labo	PM04805935	Échantillon conforme aux critères d'acceptation	Oui
Date du prélèvement	24/03/2022	Analyse réglementaire	Oui
Auteur du prélèvement	AC Environnement	Date d'analyse	31/03/2022
Type de prélèvement	Revêtement de sol - Revêtement de sol - Colles de carrelage		
Zone de prélèvement	CHU Dupuytren 1 - Vol 5 (Net 2)		
Remarque concernant le prélèvement	Le client a demandé à n'analyser que la couche Colle Effritable Gris		

Description			MOLP			MET				Résultat	
Phase	Couche	Aspect, Texture, Couleur	Nb de préparation	Lames examinées	Analyste	Attaque chimique	Nb de préparation	Grilles examinées	Analyste	Présence d'amiante	
1	1	Colle Dur Gris	-	-	-	Acétone	1	2	ABA	Non détecté	●
		Nombre d'analyses nécessaires au rendu du résultat	0 MOLP			1 MET					

Remarque concernant l'analyse	RAS

Référence échantillon : 002ER061235_008

Référence labo	PM04805936	Échantillon conforme aux critères d'acceptation	Oui
Date du prélèvement	24/03/2022	Analyse réglementaire	Oui
Auteur du prélèvement	AC Environnement	Date d'analyse	31/03/2022
Type de prélèvement	Revêtement de mur - Revêtement de mur - Colle de carrelage (faïence)		
Zone de prélèvement	CHU Dupuytren 1 - Vol 5 (Net 2)		
Remarque concernant le prélèvement	Le client a demandé à n'analyser que la couche Colle Effritable Gris		

Description			MOLP			MET				Résultat	
Phase	Couche	Aspect, Texture, Couleur	Nb de préparation	Lames examinées	Analyste	Attaque chimique	Nb de préparation	Grilles examinées	Analyste	Présence d'amiante	
1	1	Colle Dur Gris	-	-	-	Acétone	1	2	ABA	Non détecté	●
		Nombre d'analyses nécessaires au rendu du résultat	0 MOLP			1 MET					

Remarque concernant l'analyse	Couche non-analysée : Faïence Dur Blanc

Référence échantillon : 002ER061235_009

Référence labo	PM04805937	Échantillon conforme aux critères d'acceptation	Oui
Date du prélèvement	24/03/2022	Analyse réglementaire	Oui
Auteur du prélèvement	AC Environnement	Date d'analyse	31/03/2022
Type de prélèvement	Plafond et faux-plafonds - Plafonds - Enduits ciment		
Zone de prélèvement	CHU Dupuytren 1 - Vol 5 (Net 2)		
Remarque concernant le prélèvement	Pièce humide		

Description			MOLP			MET				Résultat	
Phase	Couche	Aspect, Texture, Couleur	Nb de préparation	Lames examinées	Analyste	Attaque chimique	Nb de préparation	Grilles examinées	Analyste	Présence d'amiante	
1	1	Peinture Effritable Beige	-	-	-	Acétone	1	2	ABA	Non détecté	●
	2	Enduit type plâtre Effritable Blanc	-	-	-						
	3	Ciment Effritable Gris	-	-	-						
		Nombre d'analyses nécessaires au rendu du résultat	0 MOLP			1 MET					

Remarque concernant l'analyse	Couches 2, 3 non dissociables analysées avec la couche 1.

Référence échantillon : 002ER061235_010

Référence labo	PM04805938	Échantillon conforme aux critères d'acceptation	Oui
Date du prélèvement	24/03/2022	Analyse réglementaire	Oui
Auteur du prélèvement	AC Environnement	Date d'analyse	31/03/2022
Type de prélèvement	Parois verticales intérieures et enduits - Murs et cloisons - Enduits ciment		
Zone de prélèvement	CHU Dupuytren 1 - Vol 5 (Net 2)		
Remarque concernant le prélèvement	Le client a demandé à n'analyser que la couche Ciment Effritable Gris		

Description			MOLP			MET				Résultat	
Phase	Couche	Aspect, Texture, Couleur	Nb de préparation	Lames examinées	Analyste	Attaque chimique	Nb de préparation	Grilles examinées	Analyste	Présence d'amiante	
1	1	Peinture Effritable Beige	-	-	-	Acétone	1	2	ABA	Non détecté	●
	2	Enduit type plâtre Effritable Blanc	-	-	-						
	3	Ciment Effritable Gris	-	-	-						
		Nombre d'analyses nécessaires au rendu du résultat	0 MOLP			1 MET					

Remarque concernant l'analyse	Couches 2, 3 non dissociables analysées avec la couche 1.

Référence échantillon : 002ER061235_011

Référence labo	PM04805939	Échantillon conforme aux critères d'acceptation	Oui
Date du prélèvement	24/03/2022	Analyse réglementaire	Oui
Auteur du prélèvement	AC Environnement	Date d'analyse	31/03/2022
Type de prélèvement	Revêtement de mur - Revêtement de mur - Colle de carrelage (faïence)		
Zone de prélèvement	CHU Dupuytren 1 - Vol 2 (Net 1)		
Remarque concernant le prélèvement	Le client a demandé à n'analyser que la couche Colle Effritable Gris		

Description			MOLP			MET				Résultat	
Phase	Couche	Aspect, Texture, Couleur	Nb de préparation	Lames examinées	Analyste	Attaque chimique	Nb de préparation	Grilles examinées	Analyste	Présence d'amiante	
1	1	Colle Dur Gris	-	-	-	Acétone	1	2	ABA	Non détecté	●
		Nombre d'analyses nécessaires au rendu du résultat	0 MOLP			1 MET					

Remarque concernant l'analyse	Couche non-analysée : Faïence Dur Blanc

Référence échantillon : 002ER061235_012

Référence labo	PM04805940	Échantillon conforme aux critères d'acceptation	Oui
Date du prélèvement	24/03/2022	Analyse réglementaire	Oui
Auteur du prélèvement	AC Environnement	Date d'analyse	31/03/2022
Type de prélèvement	Revêtement de mur - Revêtement de mur - Colle de carrelage (faïence)		
Zone de prélèvement	CHU Dupuytren 1 - Vol 3 (Archives 1)		
Remarque concernant le prélèvement	Le client a demandé à n'analyser que la couche Colle Effritable Gris		

Description			MOLP			MET				Résultat	
Phase	Couche	Aspect, Texture, Couleur	Nb de préparation	Lames examinées	Analyste	Attaque chimique	Nb de préparation	Grilles examinées	Analyste	Présence d'amiante	
1	1	Colle Dur Gris	-	-	-	Acétone	1	2	ABA	Non détecté	●
		Nombre d'analyses nécessaires au rendu du résultat	0 MOLP			1 MET					

Remarque concernant l'analyse	RAS

Référence échantillon : 002ER061235_013

Référence labo	PM04805941	Échantillon conforme aux critères d'acceptation	Oui
Date du prélèvement	24/03/2022	Analyse réglementaire	Oui
Auteur du prélèvement	AC Environnement	Date d'analyse	31/03/2022
Type de prélèvement	Revêtement de mur - Revêtement de mur - Colle de carrelage (plinthe)		
Zone de prélèvement	CHU Dupuytren 1 - Vol 3 (Archives 1)		
Remarque concernant le prélèvement	Le client a demandé à n'analyser que la couche Colle Effritable Gris		

Description			MOLP			MET				Résultat	
Phase	Couche	Aspect, Texture, Couleur	Nb de préparation	Lames examinées	Analyste	Attaque chimique	Nb de préparation	Grilles examinées	Analyste	Présence d'amiante	
1	1	Colle Dur Gris	-	-	-	Acétone	1	2	TVI	Non détecté	●
		Nombre d'analyses nécessaires au rendu du résultat	0 MOLP			1 MET					

Remarque concernant l'analyse	RAS

Référence échantillon : 002ER061235_014

Référence labo	PM04805942	Échantillon conforme aux critères d'acceptation	Oui
Date du prélèvement	24/03/2022	Analyse réglementaire	Oui
Auteur du prélèvement	AC Environnement	Date d'analyse	31/03/2022
Type de prélèvement	Revêtement de sol - Revêtement de sol - Colles de carrelage		
Zone de prélèvement	CHU Dupuytren 1 - Vol 3 (Archives 1)		
Remarque concernant le prélèvement	Le client a demandé à n'analyser que la couche Colle Effritable Gris		

Description			MOLP			MET				Résultat	
Phase	Couche	Aspect, Texture, Couleur	Nb de préparation	Lames examinées	Analyste	Attaque chimique	Nb de préparation	Grilles examinées	Analyste	Présence d'amiante	
1	1	Colle Dur Gris	-	-	-	Acétone	1	2	TVI	Non détecté	●
		Nombre d'analyses nécessaires au rendu du résultat	0 MOLP			1 MET					

Remarque concernant l'analyse	RAS

Référence échantillon : 002ER061235_015

Référence labo	PM04805943	Échantillon conforme aux critères d'acceptation	Oui
Date du prélèvement	24/03/2022	Analyse réglementaire	Oui
Auteur du prélèvement	AC Environnement	Date d'analyse	31/03/2022
Type de prélèvement	Parois verticales intérieures et enduits - Murs et cloisons - Enduits ciment		
Zone de prélèvement	CHU Dupuytren 1 - Vol 4 (Cage escalier 1)		
Remarque concernant le prélèvement	Mur de refend		

Description			MOLP			MET				Résultat	
Phase	Couche	Aspect, Texture, Couleur	Nb de préparation	Lames examinées	Analyste	Attaque chimique	Nb de préparation	Grilles examinées	Analyste	Présence d'amiante	
1	1	Peinture Effritable Beige	-	-	-	Acétone	1	2	TVI	Non détecté	●
	2	Matériau Effritable Gris	-	-	-						
		Nombre d'analyses nécessaires au rendu du résultat	0 MOLP			1 MET					

Remarque concernant l'analyse	Couche 2 non dissociable analysée avec la couche 1.

Référence échantillon : 002ER061235_016

Référence labo	PM04805944	Échantillon conforme aux critères d'acceptation	Oui
Date du prélèvement	24/03/2022	Analyse réglementaire	Oui
Auteur du prélèvement	AC Environnement	Date d'analyse	31/03/2022
Type de prélèvement	Plafond et faux-plafonds - Plafonds - Enduits ciment		
Zone de prélèvement	CHU Dupuytren 1 - Vol 4 (Cage escalier 1)		
Remarque concernant le prélèvement	RAS		

Description			MOLP			MET				Résultat	
Phase	Couche	Aspect, Texture, Couleur	Nb de préparation	Lames examinées	Analyste	Attaque chimique	Nb de préparation	Grilles examinées	Analyste	Présence d'amiante	
1	1	Matériau Effritable Blanc	-	-	-	Acétone	1	2	TVI	Non détecté	●
	2	Matériau Effritable Gris Noir	-	-	-						
		Nombre d'analyses nécessaires au rendu du résultat	0 MOLP			1 MET					

Remarque concernant l'analyse	Couche 2 non dissociable analysée avec la couche 1.

Référence échantillon : 002ER061235_017

Référence labo	PM04805945	Échantillon conforme aux critères d'acceptation	Oui
Date du prélèvement	24/03/2022	Analyse réglementaire	Oui
Auteur du prélèvement	AC Environnement	Date d'analyse	31/03/2022
Type de prélèvement	Plafond et faux-plafonds - Paillasse - Enduits ciment		
Zone de prélèvement	CHU Dupuytren 1 - Vol 4 (Cage escalier 1)		
Remarque concernant le prélèvement	Mur de refend		

Description			MOLP			MET				Résultat	
Phase	Couche	Aspect, Texture, Couleur	Nb de préparation	Lames examinées	Analyste	Attaque chimique	Nb de préparation	Grilles examinées	Analyste	Présence d'amiante	
1	1	Peinture Effritable Beige	-	-	-	Acétone	1	2	TVI	Non détecté	●
	2	Matériau Effritable Blanc	-	-	-						
	3	Matériau Effritable Gris Noir	-	-	-						
		Nombre d'analyses nécessaires au rendu du résultat	0 MOLP			1 MET					

Remarque concernant l'analyse	Couches 2, 3 non dissociables analysées avec la couche 1.

Référence échantillon : 002ER061235_018

Référence labo	PM04805946	Échantillon conforme aux critères d'acceptation	Oui
Date du prélèvement	24/03/2022	Analyse réglementaire	Oui
Auteur du prélèvement	AC Environnement	Date d'analyse	31/03/2022
Type de prélèvement	Revêtement de sol - Revêtement de sol - Lés plastiques avec sous-couche		
Zone de prélèvement	CHU Dupuytren 1 - Vol 4 (Cage escalier 1)		
Remarque concernant le prélèvement	Beige		
	Le client a demandé à n'analyser que les couches Colle Effritable Jaune, Revêtement Souple Beige		

Description			MOLP			MET				Résultat	
Phase	Couche	Aspect, Texture, Couleur	Nb de préparation	Lames examinées	Analyste	Attaque chimique	Nb de préparation	Grilles examinées	Analyste	Présence d'amiante	
1	1	Revêtement Souple Multicolore	-	-	-	Acétone	1	2	TVI	Non détecté	●
2	2	Colle Souple Jaune	-	-	-	Acétone	1	2	TVI	Non détecté	●
	3	Ragréage Effritable Gris	-	-	-						
		Nombre d'analyses nécessaires au rendu du résultat	0 MOLP			2 MET					

Remarque concernant l'analyse	Couche 3 non dissociable analysée avec la couche 2.

Référence échantillon : 002ER061235_019

Référence labo	PM04805947	Échantillon conforme aux critères d'acceptation	Oui
Date du prélèvement	24/03/2022	Analyse réglementaire	Oui
Auteur du prélèvement	AC Environnement	Date d'analyse	31/03/2022
Type de prélèvement	Revêtement de sol - Revêtement de sol - Ragréage		
Zone de prélèvement	CHU Dupuytren 1 - Vol 4 (Cage escalier 1)		
Remarque concernant le prélèvement	Gris		

Description			MOLP			MET				Résultat	
Phase	Couche	Aspect, Texture, Couleur	Nb de préparation	Lames examinées	Analyste	Attaque chimique	Nb de préparation	Grilles examinées	Analyste	Présence d'amiante	
1	1	Colle Souple Jaune	-	-	-	Acétone	1	2	TVI	Non détecté	●
	2	Ragréage Effritable Gris	-	-	-						
	3	Ciment Effritable Gris	-	-	-						
		Nombre d'analyses nécessaires au rendu du résultat	0 MOLP			1 MET					

Remarque concernant l'analyse	Couches 2, 3 non dissociables analysées avec la couche 1.

Référence échantillon : 002ER061235_020

Référence labo	PM04805948	Échantillon conforme aux critères d'acceptation	Oui
Date du prélèvement	24/03/2022	Analyse réglementaire	Oui
Auteur du prélèvement	AC Environnement	Date d'analyse	31/03/2022
Type de prélèvement	Plafond et faux-plafonds - Faux plafonds - Panneaux et plaques		
Zone de prélèvement	CHU Dupuytren 1 - Vol 4 (Cage escalier 1)		
Remarque concernant le prélèvement	RAS		

Description			MOLP			MET				Résultat	
Phase	Couche	Aspect, Texture, Couleur	Nb de préparation	Lames examinées	Analyste	Attaque chimique	Nb de préparation	Grilles examinées	Analyste	Présence d'amiante	
1	1	Papier peint Souple Fibreux Rouge Bleu	1	1	CCE	Acétone	1	2	MRO	Non détecté	●
	2	Plâtre Effritable Fibreux Blanc	2	2	CCE						
2	3	Papier peint Souple Fibreux Blanc	1	1	CCE	Acétone	1	2	MRO	Non détecté	●
	4	Plâtre Effritable Fibreux Blanc	2	2	CCE						
	5	Carton Souple Fibreux Marron	1	1	CCE						
		Nombre d'analyses nécessaires au rendu du résultat	5 MOLP			2 MET					

Remarque concernant l'analyse	Couche 2 non dissociable analysée avec la couche 1. Couches 4, 5 non dissociables analysées avec la couche 3.

Référence échantillon : 002ER061235_021

Référence labo	PM04805949	Échantillon conforme aux critères d'acceptation	Oui
Date du prélèvement	24/03/2022	Analyse réglementaire	Oui
Auteur du prélèvement	AC Environnement	Date d'analyse	31/03/2022
Type de prélèvement	Revêtement de mur - Revêtement de mur - Colle de plinthe		
Zone de prélèvement	CHU Dupuytren 1 - Vol 4 (Cage escalier 1)		
Remarque concernant le prélèvement	RAS		

Description			MOLP			MET				Résultat	
Phase	Couche	Aspect, Texture, Couleur	Nb de préparation	Lames examinées	Analyste	Attaque chimique	Nb de préparation	Grilles examinées	Analyste	Présence d'amiante	
1	1	Peinture Effritable Blanc	-	-	-	Acétone	1	2	TVI	Non détecté	●
	2	Matériau Souple Jaune	-	-	-						
		Nombre d'analyses nécessaires au rendu du résultat	0 MOLP			1 MET					

Remarque concernant l'analyse	Couche 2 non dissociable analysée avec la couche 1.

Référence échantillon : 002ER061235_022

Référence labo	PM04805950	Échantillon conforme aux critères d'acceptation	Oui
Date du prélèvement	24/03/2022	Analyse réglementaire	Oui
Auteur du prélèvement	AC Environnement	Date d'analyse	31/03/2022
Type de prélèvement	Parois verticales intérieures et enduits - Cloisons légères ou préfabriquées - Enduits ciment		
Zone de prélèvement	CHU Dupuytren 1 - Vol 4 (Cage escalier 1)		
Remarque concernant le prélèvement	Cloisons séparative		

Description			MOLP			MET				Résultat	
Phase	Couche	Aspect, Texture, Couleur	Nb de préparation	Lames examinées	Analyste	Attaque chimique	Nb de préparation	Grilles examinées	Analyste	Présence d'amiante	
1	1	Peinture Effritable Beige	-	-	-	Acétone	2	2	NCH	Non détecté	●
	2	Ciment Effritable Gris	-	-	-						
		Nombre d'analyses nécessaires au rendu du résultat	0 MOLP			1 MET					

Remarque concernant l'analyse	Couche 2 non dissociable analysée avec la couche 1.

Référence échantillon : 002ER061235_023

Référence labo	PM04805951	Échantillon conforme aux critères d'acceptation	Oui
Date du prélèvement	24/03/2022	Analyse réglementaire	Oui
Auteur du prélèvement	AC Environnement	Date d'analyse	31/03/2022
Type de prélèvement	Plafond et faux-plafonds - Plafonds - Enduits ciment		
Zone de prélèvement	CHU Dupuytren 1 - Vol 6 (Réserve)		
Remarque concernant le prélèvement	RAS		

Description			MOLP			MET				Résultat	
Phase	Couche	Aspect, Texture, Couleur	Nb de préparation	Lames examinées	Analyste	Attaque chimique	Nb de préparation	Grilles examinées	Analyste	Présence d'amiante	
1	1	Peinture Effritable Beige	-	-	-	Acétone	1	2	TVI	Non détecté	●
	2	Enduit type plâtre Effritable Blanc	-	-	-						
	3	Ciment Effritable Gris	-	-	-						
		Nombre d'analyses nécessaires au rendu du résultat	0 MOLP			1 MET					

Remarque concernant l'analyse	Couches 2, 3 non dissociables analysées avec la couche 1.

Référence échantillon : 002ER061235_024

Référence labo	PM04805952	Échantillon conforme aux critères d'acceptation	Oui
Date du prélèvement	24/03/2022	Analyse réglementaire	Oui
Auteur du prélèvement	AC Environnement	Date d'analyse	31/03/2022
Type de prélèvement	Revêtement de mur - Revêtement de mur - Colle de carrelage (plinthe)		
Zone de prélèvement	CHU Dupuytren 1 - Vol 6 (Réserve)		
Remarque concernant le prélèvement	Rouge		

Description			MOLP			MET				Résultat	
Phase	Couche	Aspect, Texture, Couleur	Nb de préparation	Lames examinées	Analyste	Attaque chimique	Nb de préparation	Grilles examinées	Analyste	Présence d'amiante	
1	1	Plâtre Effritable Blanc	-	-	-	Acétone	1	2	TVI	Non détecté	●
		Nombre d'analyses nécessaires au rendu du résultat	0 MOLP			1 MET					

Remarque concernant l'analyse	Couche 1 : Présence de particules minérales allongées (fibres minérales de diamètre inférieur à 3 µm) dont la morphologie est différente de celle fibres d'amiante.

Référence échantillon : 002ER061235_025

Référence labo	PM04805953	Échantillon conforme aux critères d'acceptation	Oui
Date du prélèvement	24/03/2022	Analyse réglementaire	Oui
Auteur du prélèvement	AC Environnement	Date d'analyse	31/03/2022
Type de prélèvement	Parois verticales intérieures et enduits - cloisons bois - Peinture décoratives		
Zone de prélèvement	CHU Dupuytren 1 - Vol 6 (Réserve)		
Remarque concernant le prélèvement	Le client a demandé à n'analyser que la couche Peinture Pulvérulent Beige		

Description			MOLP			MET				Résultat	
Phase	Couche	Aspect, Texture, Couleur	Nb de préparation	Lames examinées	Analyste	Attaque chimique	Nb de préparation	Grilles examinées	Analyste	Présence d'amiante	
1	1	Peinture Effritable Beige	-	-	-	Acétone	2	2	ISI	Non détecté	●
	2	Enduit type plâtre Effritable Beige	-	-	-						
	3	Ciment Effritable Gris	-	-	-						
		Nombre d'analyses nécessaires au rendu du résultat	0 MOLP			1 MET					

Remarque concernant l'analyse	Couches 2, 3 non dissociables analysées avec la couche 1. Couche non-analysée : Bois Dur Fibreux Marron

Référence échantillon : 002ER061235_026

Référence labo	PM04805954	Échantillon conforme aux critères d'acceptation	Oui
Date du prélèvement	24/03/2022	Analyse réglementaire	Oui
Auteur du prélèvement	AC Environnement	Date d'analyse	31/03/2022
Type de prélèvement	Revêtement de sol - Revêtement de sol - Dalles plastiques		
Zone de prélèvement	CHU Dupuytren 1 - Vol 8 (Association)		
Remarque concernant le prélèvement	Beige pièce sèche Le client a demandé à n'analyser que les couches Colle Effritable Jaune, Revêtement Semi-dur Beige		

Description			MOLP			MET				Résultat	
Phase	Couche	Aspect, Texture, Couleur	Nb de préparation	Lames examinées	Analyste	Attaque chimique	Nb de préparation	Grilles examinées	Analyste	Présence d'amiante	
1	1	Revêtement Dur Beige Blanc	-	-	-	Acétone	1	2	ABA	Non détecté	●
		Nombre d'analyses nécessaires au rendu du résultat	0 MOLP			1 MET					

Remarque concernant l'analyse	RAS

Référence échantillon : 002ER061235_027

Référence labo	PM04805955	Échantillon conforme aux critères d'acceptation	Oui
Date du prélèvement	24/03/2022	Analyse réglementaire	Oui
Auteur du prélèvement	AC Environnement	Date d'analyse	31/03/2022
Type de prélèvement	Revêtement de sol - Revêtement de sol - Ragréage		
Zone de prélèvement	CHU Dupuytren 1 - Vol 8 (Association)		
Remarque concernant le prélèvement	Gris Le client a demandé à n'analyser que la couche Ragréage Effritable Gris		

Description			MOLP			MET				Résultat	
Phase	Couche	Aspect, Texture, Couleur	Nb de préparation	Lames examinées	Analyste	Attaque chimique	Nb de préparation	Grilles examinées	Analyste	Présence d'amiante	
1	1	Ragréage Effritable Gris	-	-	-	Acétone	1	2	TVI	Non détecté	●
		Nombre d'analyses nécessaires au rendu du résultat	0 MOLP			1 MET					

Remarque concernant l'analyse	Couches non-analysées : Sous-couche Souple Blanc, Colle Souple Jaune

Référence échantillon : 002ER061235_028

Référence labo	PM04805956	Échantillon conforme aux critères d'acceptation	Oui
Date du prélèvement	24/03/2022	Analyse réglementaire	Oui
Auteur du prélèvement	AC Environnement	Date d'analyse	31/03/2022
Type de prélèvement	Parois verticales intérieures et enduits - Menuiseries - Mastic vitrier		
Zone de prélèvement	CHU Dupuytren 1 - Vol 9 (Archives 2)		
Remarque concernant le prélèvement	RAS		

Description			MOLP			MET				Résultat	
Phase	Couche	Aspect, Texture, Couleur	Nb de préparation	Lames examinées	Analyste	Attaque chimique	Nb de préparation	Grilles examinées	Analyste	Présence d'amiante	
1	1	Mousse Souple Gris	-	-	-	Acétone	1	2	ABA	Non détecté	●
		Nombre d'analyses nécessaires au rendu du résultat	0 MOLP			1 MET					

Remarque concernant l'analyse	RAS

Référence échantillon : 002ER061235_029

Référence labo	PM04805957	Échantillon conforme aux critères d'acceptation	Oui
Date du prélèvement	24/03/2022	Analyse réglementaire	Oui
Auteur du prélèvement	AC Environnement	Date d'analyse	31/03/2022
Type de prélèvement	Revêtement de mur - Revêtement de mur - Colle de carrelage (faïence)		
Zone de prélèvement	CHU Dupuytren 1 - Vol 9 (Archives 2)		
Remarque concernant le prélèvement	Le client a demandé à n'analyser que la couche Colle Effritable Gris		

Description			MOLP			MET				Résultat	
Phase	Couche	Aspect, Texture, Couleur	Nb de préparation	Lames examinées	Analyste	Attaque chimique	Nb de préparation	Grilles examinées	Analyste	Présence d'amiante	
1	1	Colle Dur Gris	-	-	-	Acétone	1	2	TVI	Non détecté	●
	2	Ciment Effritable Gris	-	-	-						
		Nombre d'analyses nécessaires au rendu du résultat	0 MOLP			1 MET					

Remarque concernant l'analyse	Couche 2 non dissociable analysée avec la couche 1. Couches non-analysées : Faïence Dur Blanc Marron, Peinture Effritable Beige

Référence échantillon : 002ER061235_030

Référence labo	PM04805958	**Échantillon conforme aux critères d'acceptation**	Oui
Date du prélèvement	24/03/2022	**Analyse réglementaire**	Oui
Auteur du prélèvement	AC Environnement	**Date d'analyse**	31/03/2022
Type de prélèvement	Parois verticales intérieures et enduits - Cloisons légères ou préfabriquées - Jonction entre panneaux préfabriqués		
Zone de prélèvement	CHU Dupuytren 1 - Vol 9 (Archives 2)		
Remarque concernant le prélèvement	Le client a demandé à n'analyser que les couches Bande Fibreux Beige, Enduit Effritable Blanc		

Description			MOLP			MET				Résultat	
Phase	Couche	Aspect, Texture, Couleur	Nb de préparation	Lames examinées	Analyste	Attaque chimique	Nb de préparation	Grilles examinées	Analyste	Présence d'amiante	
1	1	Enduit type plâtre Effritable Blanc	-	-	-	Acétone	1	2	MRO	Non détecté	●
	2	Papier Souple Fibreux Beige	1	1	CCE						
	3	Plâtre Effritable Blanc	-	-	-						
		Nombre d'analyses nécessaires au rendu du résultat	1 MOLP			1 MET					

Remarque concernant l'analyse Couches 2, 3 non dissociables analysées avec la couche 1.

Référence échantillon : 002ER061235_031

Référence labo	PM04805959	**Échantillon conforme aux critères d'acceptation**	Oui
Date du prélèvement	24/03/2022	**Analyse réglementaire**	Oui
Auteur du prélèvement	AC Environnement	**Date d'analyse**	30/03/2022
Type de prélèvement	Revêtement de sol - Revêtement de sol - Colles de carrelage		
Zone de prélèvement	CHU Dupuytren 1 - Vol 11 (Stock 2)		
Remarque concernant le prélèvement	Rouge Le client a demandé à n'analyser que la couche Colle Effritable Gris		

Description			MOLP			MET				Résultat	
Phase	Couche	Aspect, Texture, Couleur	Nb de préparation	Lames examinées	Analyste	Attaque chimique	Nb de préparation	Grilles examinées	Analyste	Présence d'amiante	
1	1	Colle Dur Gris	-	-	-	Acétone	1	2	ISI	Non détecté	●
		Nombre d'analyses nécessaires au rendu du résultat	0 MOLP			1 MET					

Remarque concernant l'analyse Couche non-analysée : Carrelage Dur Rouge

Référence échantillon : 002ER061235_032

Référence labo	PM04805960	**Échantillon conforme aux critères d'acceptation**	Oui
Date du prélèvement	24/03/2022	**Analyse réglementaire**	Oui
Auteur du prélèvement	AC Environnement	**Date d'analyse**	30/03/2022
Type de prélèvement	Revêtement de mur - Revêtement de mur - Colle de carrelage (faïence)		
Zone de prélèvement	CHU Dupuytren 1 - Vol 10 (Gare)		
Remarque concernant le prélèvement	Le client a demandé à n'analyser que la couche Colle Effritable Gris		

Description			MOLP			MET				Résultat	
Phase	Couche	Aspect, Texture, Couleur	Nb de préparation	Lames examinées	Analyste	Attaque chimique	Nb de préparation	Grilles examinées	Analyste	Présence d'amiante	
1	1	Colle Dur Gris	-	-	-	Acétone	1	2	ISI	Non détecté	●
		Nombre d'analyses nécessaires au rendu du résultat	0 MOLP			1 MET					

Remarque concernant l'analyse Couches non-analysées : Faïence Dur Blanc, Peinture Effritable Blanc

Référence échantillon : 002ER061235_033

Référence labo	PM04805961	**Échantillon conforme aux critères d'acceptation**	Oui
Date du prélèvement	24/03/2022	**Analyse réglementaire**	Oui
Auteur du prélèvement	AC Environnement	**Date d'analyse**	30/03/2022
Type de prélèvement	Revêtement de sol - Revêtement de sol - Lés plastiques avec sous-couche		
Zone de prélèvement	CHU Dupuytren 1 - Vol 13 (Atelier)		
Remarque concernant le prélèvement	Rouge Le client a demandé à n'analyser que les couches Revêtement Souple Rouge, Colle Effritable Jaune		

Description			MOLP			MET				Résultat	
Phase	Couche	Aspect, Texture, Couleur	Nb de préparation	Lames examinées	Analyste	Attaque chimique	Nb de préparation	Grilles examinées	Analyste	Présence d'amiante	
1	1	Revêtement Souple Fibreux Rouge	2	2	HCQ	-	-	-	-	Non détecté	●
2	2	Colle Souple Jaune	-	-	-	Acétone	1	2	ISI	Non détecté	●
		Nombre d'analyses nécessaires au rendu du résultat	1 MOLP			1 MET					

Remarque concernant l'analyse Couches non-analysées : Ragréage Effritable Gris, Ciment Effritable Gris

Référence échantillon : 002ER061235_034

Référence labo	PM04805962	Échantillon conforme aux critères d'acceptation	Oui
Date du prélèvement	24/03/2022	Analyse réglementaire	Oui
Auteur du prélèvement	AC Environnement	Date d'analyse	30/03/2022
Type de prélèvement	Revêtement de sol - Revêtement de sol - Ragréage		
Zone de prélèvement	CHU Dupuytren 1 - Vol 13 (Atelier)		
Remarque concernant le prélèvement	Gris Le client a demandé à n'analyser que la couche Ragréage Effritable Rose		

Description			MOLP			MET				Résultat	
Phase	Couche	Aspect, Texture, Couleur	Nb de préparation	Lames examinées	Analyste	Attaque chimique	Nb de préparation	Grilles examinées	Analyste	Présence d'amiante	
1	1	Colle Souple Jaune	-	-	-	Acétone	1	2	ISI	Non détecté	●
	2	Ragréage Effritable Rose	-	-	-						
	3	Ciment Effritable Gris	-	-	-						
		Nombre d'analyses nécessaires au rendu du résultat	0 MOLP			1 MET					

Remarque concernant l'analyse	Couches 2, 3 non dissociables analysées avec la couche 1.

Référence échantillon : 002ER061235_035

Référence labo	PM04805963	Échantillon conforme aux critères d'acceptation	Oui
Date du prélèvement	24/03/2022	Analyse réglementaire	Oui
Auteur du prélèvement	AC Environnement	Date d'analyse	30/03/2022
Type de prélèvement	Revêtement de mur - Revêtement de mur - Colle de carrelage (faïence)		
Zone de prélèvement	CHU Dupuytren 1 - Vol 13 (Atelier)		
Remarque concernant le prélèvement	Le client a demandé à n'analyser que la couche Colle Effritable Gris		

Description			MOLP			MET				Résultat	
Phase	Couche	Aspect, Texture, Couleur	Nb de préparation	Lames examinées	Analyste	Attaque chimique	Nb de préparation	Grilles examinées	Analyste	Présence d'amiante	
1	1	Colle Dur Gris	-	-	-	Acétone	1	2	ISI	Non détecté	●
		Nombre d'analyses nécessaires au rendu du résultat	0 MOLP			1 MET					

Remarque concernant l'analyse	Couches non-analysées : Faïence Dur Blanc, Peinture Effritable Multicolore

Référence échantillon : 002ER061235_036

Référence labo	PM04805964	Échantillon conforme aux critères d'acceptation	Oui
Date du prélèvement	24/03/2022	Analyse réglementaire	Oui
Auteur du prélèvement	AC Environnement	Date d'analyse	30/03/2022
Type de prélèvement	Parois verticales intérieures et enduits - Gaines et coffre verticaux - Enduits plâtre		
Zone de prélèvement	CHU Dupuytren 1 - Vol 14 (Matériel)		
Remarque concernant le prélèvement	RAS		

Description			MOLP			MET				Résultat	
Phase	Couche	Aspect, Texture, Couleur	Nb de préparation	Lames examinées	Analyste	Attaque chimique	Nb de préparation	Grilles examinées	Analyste	Présence d'amiante	
1	1	Enduit type plâtre Effritable Blanc	-	-	-	Acétone	1	2	ISI	Non détecté	●
		Nombre d'analyses nécessaires au rendu du résultat	0 MOLP			1 MET					

Remarque concernant l'analyse	RAS

Référence échantillon : 002ER061235_037

Référence labo	PM04805965	Échantillon conforme aux critères d'acceptation	Oui
Date du prélèvement	24/03/2022	Analyse réglementaire	Oui
Auteur du prélèvement	AC Environnement	Date d'analyse	30/03/2022
Type de prélèvement	Parois verticales intérieures et enduits - Gaines et coffre verticaux - Enduits plâtre		
Zone de prélèvement	CHU Dupuytren 1 - Vol 14 (Matériel)		
Remarque concernant le prélèvement	RAS		

Description			MOLP			MET				Résultat	
Phase	Couche	Aspect, Texture, Couleur	Nb de préparation	Lames examinées	Analyste	Attaque chimique	Nb de préparation	Grilles examinées	Analyste	Présence d'amiante	
1	1	Peinture Effritable Blanc Beige	-	-	-	Acétone	1	2	ISI	Non détecté	●
	2	Enduit type plâtre Effritable Blanc	-	-	-						
		Nombre d'analyses nécessaires au rendu du résultat	0 MOLP			1 MET					

Remarque concernant l'analyse	Couche 2 non dissociable analysée avec la couche 1.

Référence échantillon : 002ER061235_038

Référence labo	PM04805966	Échantillon conforme aux critères d'acceptation	Oui
Date du prélèvement	24/03/2022	Analyse réglementaire	Oui
Auteur du prélèvement	AC Environnement	Date d'analyse	30/03/2022
Type de prélèvement	Revêtement de mur - Revêtement de mur - Colle de carrelage (faïence)		
Zone de prélèvement	CHU Dupuytren 1 - Vol 12 (Stock 3)		
Remarque concernant le prélèvement	Le client a demandé à n'analyser que la couche Colle Effritable Gris		

Description			MOLP			MET				Résultat	
Phase	Couche	Aspect, Texture, Couleur	Nb de préparation	Lames examinées	Analyste	Attaque chimique	Nb de préparation	Grilles examinées	Analyste	Présence d'amiante	
1	1	Colle Dur Beige	-	-	-	Acétone	1	2	ISI	Non détecté	●
		Nombre d'analyses nécessaires au rendu du résultat	0 MOLP			1 MET					

Remarque concernant l'analyse	Couche non-analysée : Faïence Dur Blanc

Référence échantillon : 002ER061235_039

Référence labo	PM04805967	Échantillon conforme aux critères d'acceptation	Oui
Date du prélèvement	24/03/2022	Analyse réglementaire	Oui
Auteur du prélèvement	AC Environnement	Date d'analyse	30/03/2022
Type de prélèvement	Parois verticales intérieures et enduits - Menuiseries - Mastic vitrier		
Zone de prélèvement	CHU Dupuytren 1 - Vol 15 (Gaine technique 1)		
Remarque concernant le prélèvement	RAS		

Description			MOLP			MET				Résultat	
Phase	Couche	Aspect, Texture, Couleur	Nb de préparation	Lames examinées	Analyste	Attaque chimique	Nb de préparation	Grilles examinées	Analyste	Présence d'amiante	
1	1	Mastic Effritable Marron Beige	-	-	-	Acétone	1	2	ISI	Non détecté	●
		Nombre d'analyses nécessaires au rendu du résultat	0 MOLP			1 MET					

Remarque concernant l'analyse	RAS

Référence échantillon : 002ER061235_040

Référence labo	PM04805968	Échantillon conforme aux critères d'acceptation	Oui
Date du prélèvement	24/03/2022	Analyse réglementaire	Oui
Auteur du prélèvement	AC Environnement	Date d'analyse	30/03/2022
Type de prélèvement	Conduits, canalisations et équipements - Conduit air - Mastics bitumineux		
Zone de prélèvement	CHU Dupuytren 1 - Vol 16 (Gaine technique 2)		
Remarque concernant le prélèvement	RAS		

Description			MOLP			MET				Résultat	
Phase	Couche	Aspect, Texture, Couleur	Nb de préparation	Lames examinées	Analyste	Attaque chimique	Nb de préparation	Grilles examinées	Analyste	Présence d'amiante	
1	1	Matériau Bitumineux Noir	-	-	-	Chloroforme	1	1	ISI	Chrysotile	●
		Nombre d'analyses nécessaires au rendu du résultat	0 MOLP			1 MET					

Remarque concernant l'analyse	RAS

Référence échantillon : 002ER061235_041

Référence labo	PM04805969	Échantillon conforme aux critères d'acceptation	Oui
Date du prélèvement	24/03/2022	Analyse réglementaire	Oui
Auteur du prélèvement	AC Environnement	Date d'analyse	30/03/2022
Type de prélèvement	Parois verticales intérieures et enduits - Murs et cloisons - Enduits plâtre		
Zone de prélèvement	CHU Dupuytren 1 - Vol 17 (Cage escalier 2)		
Remarque concernant le prélèvement	Mur de refend		

Description			MOLP			MET				Résultat	
Phase	Couche	Aspect, Texture, Couleur	Nb de préparation	Lames examinées	Analyste	Attaque chimique	Nb de préparation	Grilles examinées	Analyste	Présence d'amiante	
1	1	Peinture Effritable Beige	-	-	-	Acétone	1	2	ISI	Non détecté	●
	2	Matériau Effritable Vert	-	-	-						
	3	Plâtre Effritable Blanc	-	-	-						
		Nombre d'analyses nécessaires au rendu du résultat	0 MOLP			1 MET					

Remarque concernant l'analyse	Couches 2, 3 non dissociables analysées avec la couche 1. Couches 1, 2, 3 : Présence de particules minérales allongées (fibres minérales de diamètre inférieur à 3 µm) dont la diffraction électronique est différente de celle des fibres d'amiante.

Référence échantillon : 002ER061235_042

Référence labo	PM04805970	Échantillon conforme aux critères d'acceptation	Oui
Date du prélèvement	24/03/2022	Analyse réglementaire	Oui
Auteur du prélèvement	AC Environnement	Date d'analyse	30/03/2022
Type de prélèvement	Plafond et faux-plafonds - Plafonds - Enduits plâtre		
Zone de prélèvement	CHU Dupuytren 1 - Vol 17 (Cage escalier 2)		
Remarque concernant le prélèvement	RAS		

Description			MOLP			MET				Résultat	
Phase	Couche	Aspect, Texture, Couleur	Nb de préparation	Lames examinées	Analyste	Attaque chimique	Nb de préparation	Grilles examinées	Analyste	Présence d'amiante	
1	1	Peinture Effritable Blanc	-	-	-	Acétone	1	2	ISI	Non détecté	●
	2	Enduit type plâtre Effritable Beige	-	-	-						
		Nombre d'analyses nécessaires au rendu du résultat	0 MOLP			1 MET					

Remarque concernant l'analyse	Couche 2 non dissociable analysée avec la couche 1.

Référence échantillon : 002ER061235_043

Référence labo	PM04805971	Échantillon conforme aux critères d'acceptation	Oui
Date du prélèvement	24/03/2022	Analyse réglementaire	Oui
Auteur du prélèvement	AC Environnement	Date d'analyse	30/03/2022
Type de prélèvement	Plafond et faux-plafonds - Paillasse - Enduits plâtre		
Zone de prélèvement	CHU Dupuytren 1 - Vol 17 (Cage escalier 2)		
Remarque concernant le prélèvement	RAS		

Description			MOLP			MET				Résultat	
Phase	Couche	Aspect, Texture, Couleur	Nb de préparation	Lames examinées	Analyste	Attaque chimique	Nb de préparation	Grilles examinées	Analyste	Présence d'amiante	
1	1	Peinture Effritable Blanc	-	-	-	Acétone	1	2	ISI	Non détecté	●
	2	Enduit type plâtre Effritable Beige	-	-	-						
		Nombre d'analyses nécessaires au rendu du résultat	0 MOLP			1 MET					

Remarque concernant l'analyse	Couche 2 non dissociable analysée avec la couche 1.

Référence échantillon : 002ER061235_044

Référence labo	PM04805972	Échantillon conforme aux critères d'acceptation	Oui
Date du prélèvement	24/03/2022	Analyse réglementaire	Oui
Auteur du prélèvement	AC Environnement	Date d'analyse	30/03/2022
Type de prélèvement	Revêtement de sol - Revêtement de sol - Lés plastiques avec sous-couche		
Zone de prélèvement	CHU Dupuytren 1 - Vol 17 (Cage escalier 2)		
Remarque concernant le prélèvement	Beige		
	Le client a demandé à n'analyser que les couches Revêtement Souple Beige, Colle Effritable Jaune		

Description			MOLP			MET				Résultat	
Phase	Couche	Aspect, Texture, Couleur	Nb de préparation	Lames examinées	Analyste	Attaque chimique	Nb de préparation	Grilles examinées	Analyste	Présence d'amiante	
1	1	Revêtement Souple Multicolore	-	-	-	Acétone	1	2	ISI	Non détecté	●
2	2	Colle Souple Jaune	-	-	-	Acétone	1	2	ISI	Non détecté	●
	3	Ragréage Effritable Gris	-	-	-						
		Nombre d'analyses nécessaires au rendu du résultat	0 MOLP			2 MET					

Remarque concernant l'analyse	Couche 3 non dissociable analysée avec la couche 2.

Référence échantillon : 002ER061235_045

Référence labo	PM04805973	Échantillon conforme aux critères d'acceptation	Oui
Date du prélèvement	24/03/2022	Analyse réglementaire	Oui
Auteur du prélèvement	AC Environnement	Date d'analyse	30/03/2022
Type de prélèvement	Revêtement de sol - Revêtement de sol - Ragréage		
Zone de prélèvement	CHU Dupuytren 1 - Vol 17 (Cage escalier 2)		
Remarque concernant le prélèvement	Rose		
	Le client a demandé à n'analyser que la couche Ragréage Effritable Rose		

Description			MOLP			MET				Résultat	
Phase	Couche	Aspect, Texture, Couleur	Nb de préparation	Lames examinées	Analyste	Attaque chimique	Nb de préparation	Grilles examinées	Analyste	Présence d'amiante	
1	1	Colle Souple Jaune	-	-	-	Acétone	1	2	ISI	Non détecté	●
	2	Ragréage Effritable Rose	-	-	-						
	3	Matériau Effritable Blanc	-	-	-						
		Nombre d'analyses nécessaires au rendu du résultat	0 MOLP			1 MET					

Remarque concernant l'analyse	Couches 2, 3 non dissociables analysées avec la couche 1.

Référence échantillon : 002ER061235_046

Référence labo	PM04805974	Échantillon conforme aux critères d'acceptation	Oui
Date du prélèvement	24/03/2022	Analyse réglementaire	Oui
Auteur du prélèvement	AC Environnement	Date d'analyse	30/03/2022
Type de prélèvement	Revêtement de mur - Revêtement de mur - Colle de plinthe		
Zone de prélèvement	CHU Dupuytren 1 - Vol 17 (Cage escalier 2)		
Remarque concernant le prélèvement	RAS		

Description			MOLP			MET				Résultat	
Phase	Couche	Aspect, Texture, Couleur	Nb de préparation	Lames examinées	Analyste	Attaque chimique	Nb de préparation	Grilles examinées	Analyste	Présence d'amiante	
1	1	Matériau Effritable Jaune	-	-	-	Acétone	1	2	ISI	Non détecté	●
	2	Peinture Effritable Beige	-	-	-						
	3	Plâtre Effritable Blanc	-	-	-						
		Nombre d'analyses nécessaires au rendu du résultat	0 MOLP			1 MET					

Remarque concernant l'analyse	Couches 2, 3 non dissociables analysées avec la couche 1.

Référence échantillon : 002ER061235_047

Référence labo	PM04805975	Échantillon conforme aux critères d'acceptation	Oui
Date du prélèvement	24/03/2022	Analyse réglementaire	Oui
Auteur du prélèvement	AC Environnement	Date d'analyse	30/03/2022
Type de prélèvement	Parois verticales intérieures et enduits - Murs et cloisons - Enduits plâtre		
Zone de prélèvement	CHU Dupuytren 1 - Vol 18 (Rangement)		
Remarque concernant le prélèvement	RAS		

Description			MOLP			MET				Résultat	
Phase	Couche	Aspect, Texture, Couleur	Nb de préparation	Lames examinées	Analyste	Attaque chimique	Nb de préparation	Grilles examinées	Analyste	Présence d'amiante	
1	1	Peinture Effritable Blanc Beige	-	-	-	Acétone	1	2	ISI	Non détecté	●
	2	Enduit type plâtre Effritable Blanc	-	-	-						
	3	Ciment Effritable Gris	-	-	-						
		Nombre d'analyses nécessaires au rendu du résultat	0 MOLP			1 MET					

Remarque concernant l'analyse	La couche Ciment / Effritable / Gris est présente en quantité insuffisante pour contre-expertise et archivage. Couches 2, 3 non dissociables analysées avec la couche 1.

Référence échantillon : 002ER061235_048

Référence labo	PM04805976	Échantillon conforme aux critères d'acceptation	Oui
Date du prélèvement	24/03/2022	Analyse réglementaire	Oui
Auteur du prélèvement	AC Environnement	Date d'analyse	01/04/2022
Type de prélèvement	Parois verticales intérieures et enduits - Cloisons légères ou préfabriquées - Jonction entre panneaux préfabriqués		
Zone de prélèvement	CHU Dupuytren 1 - Vol 19 (Archives 3)		
Remarque concernant le prélèvement	Le client a demandé à n'analyser que les couches Plâtre Effritable Blanc		

Description			MOLP			MET				Résultat	
Phase	Couche	Aspect, Texture, Couleur	Nb de préparation	Lames examinées	Analyste	Attaque chimique	Nb de préparation	Grilles examinées	Analyste	Présence d'amiante	
1	1	Plâtre Effritable Blanc	-	-	-	Acétone	1	2	JFA	Non détecté	●
		Nombre d'analyses nécessaires au rendu du résultat	0 MOLP			1 MET					

Remarque concernant l'analyse	Couches non-analysées : Enduit type plâtre Effritable Blanc, Carton Souple Fibreux Marron

Référence échantillon : 002ER061235_049

Référence labo	PM04805977	**Échantillon conforme aux critères d'acceptation**	Oui
Date du prélèvement	24/03/2022	**Analyse réglementaire**	Oui
Auteur du prélèvement	AC Environnement	**Date d'analyse**	30/03/2022
Type de prélèvement	Revêtement de sol - Revêtement de sol - Lés plastiques avec sous-couche		
Zone de prélèvement	CHU Dupuytren 1 - Vol 19 (Archives 3)		
Remarque concernant le prélèvement	Gris moucheté Le client a demandé à n'analyser que les couches Revêtement Souple Gris, Colle Effritable Jaune		

Description			MOLP			MET				Résultat	
Phase	Couche	Aspect, Texture, Couleur	Nb de préparation	Lames examinées	Analyste	Attaque chimique	Nb de préparation	Grilles examinées	Analyste	Présence d'amiante	
1	1	Revêtement Souple Fibreux Multicolore	2	2	HCQ	-	-	-	-	Non détecté	●
2	2	Colle Souple Jaune	-	-	-	Acétone	1	2	ISI	Non détecté	●
	3	Ragréage Effritable Rose	-	-	-						
		Nombre d'analyses nécessaires au rendu du résultat	1 MOLP			1 MET					

Remarque concernant l'analyse Couche 3 non dissociable analysée avec la couche 2.

Référence échantillon : 002ER061235_050

Référence labo	PM04805978	**Échantillon conforme aux critères d'acceptation**	Oui
Date du prélèvement	24/03/2022	**Analyse réglementaire**	Oui
Auteur du prélèvement	AC Environnement	**Date d'analyse**	30/03/2022
Type de prélèvement	Parois verticales intérieures et enduits - Gaines et coffre verticaux - Enduits plâtre		
Zone de prélèvement	CHU Dupuytren 1 - Vol 19 (Archives 3)		
Remarque concernant le prélèvement	RAS		

Description			MOLP			MET				Résultat	
Phase	Couche	Aspect, Texture, Couleur	Nb de préparation	Lames examinées	Analyste	Attaque chimique	Nb de préparation	Grilles examinées	Analyste	Présence d'amiante	
1	1	Matériau Effritable Fibreux Blanc Beige	-	-	-	Acétone	1	2	ISI	Non détecté	●
		Nombre d'analyses nécessaires au rendu du résultat	0 MOLP			1 MET					

Remarque concernant l'analyse Couche 1 : Présence de particules minérales allongées (fibres minérales de diamètre inférieur à 3 µm) dont la morphologie et la diffraction électronique sont différentes de celles des fibres d'amiante.

Référence échantillon : 002ER061235_051

Référence labo	PM04805979	**Échantillon conforme aux critères d'acceptation**	Oui
Date du prélèvement	24/03/2022	**Analyse réglementaire**	Oui
Auteur du prélèvement	AC Environnement	**Date d'analyse**	30/03/2022
Type de prélèvement	Plafond et faux-plafonds - Faux plafonds - Panneaux et plaques		
Zone de prélèvement	CHU Dupuytren 1 - Vol 20 (Archives 4)		
Remarque concernant le prélèvement	RAS		

Description			MOLP			MET				Résultat	
Phase	Couche	Aspect, Texture, Couleur	Nb de préparation	Lames examinées	Analyste	Attaque chimique	Nb de préparation	Grilles examinées	Analyste	Présence d'amiante	
1	1	Faux plafond Effritable Fibreux Blanc	2	2	JGA	Acétone	1	2	SAZ	Non détecté	●
		Nombre d'analyses nécessaires au rendu du résultat	1 MOLP			1 MET					

Remarque concernant l'analyse RAS

Référence échantillon : 002ER061235_052

Référence labo	PM04805980	**Échantillon conforme aux critères d'acceptation**	Oui
Date du prélèvement	24/03/2022	**Analyse réglementaire**	Oui
Auteur du prélèvement	AC Environnement	**Date d'analyse**	30/03/2022
Type de prélèvement	Revêtement de sol - Revêtement de sol - Ragréage		
Zone de prélèvement	CHU Dupuytren 1 - Vol 21 (Ascenseur D)		
Remarque concernant le prélèvement	Rose Le client a demandé à n'analyser que la couche Ragréage Effritable Rose		

Description			MOLP			MET				Résultat	
Phase	Couche	Aspect, Texture, Couleur	Nb de préparation	Lames examinées	Analyste	Attaque chimique	Nb de préparation	Grilles examinées	Analyste	Présence d'amiante	
1	1	Ragréage Effritable Rose	-	-	-	Acétone	1	2	ABA	Non détecté	●
		Nombre d'analyses nécessaires au rendu du résultat	0 MOLP			1 MET					

Remarque concernant l'analyse Couche non-analysée : Colle Souple Jaune
Couche 1 : Présence de particules minérales allongées (fibres minérales de diamètre inférieur à 3 µm) dont la morphologie est différente de celle fibres d'amiante.

Référence échantillon : 002ER061235_053

Référence labo	PM04805981	Échantillon conforme aux critères d'acceptation	Oui
Date du prélèvement	24/03/2022	Analyse réglementaire	Oui
Auteur du prélèvement	AC Environnement	Date d'analyse	30/03/2022
Type de prélèvement	Parois verticales intérieures et enduits - Murs et cloisons - Enduits ciment		
Zone de prélèvement	CHU Dupuytren 1 - Vol 21 (Ascenseur D)		
Remarque concernant le prélèvement	Mur de refend		

Description			MOLP			MET				Résultat	
Phase	Couche	Aspect, Texture, Couleur	Nb de préparation	Lames examinées	Analyste	Attaque chimique	Nb de préparation	Grilles examinées	Analyste	Présence d'amiante	
1	1	Ciment Effritable Gris	-	-	-	Acétone	1	2	ABA	Non détecté	●
	2	Enduit type plâtre Effritable Blanc	-	-	-						
	3	Peinture Effritable Blanc Bleu	-	-	-						
		Nombre d'analyses nécessaires au rendu du résultat	0 MOLP			1 MET					

Remarque concernant l'analyse	Couches 2, 3 non dissociables analysées avec la couche 1.

Référence échantillon : 002ER061235_054

Référence labo	PM04805982	Échantillon conforme aux critères d'acceptation	Oui
Date du prélèvement	24/03/2022	Analyse réglementaire	Oui
Auteur du prélèvement	AC Environnement	Date d'analyse	30/03/2022
Type de prélèvement	Parois verticales intérieures et enduits - Murs et cloisons - Enduits plâtre		
Zone de prélèvement	CHU Dupuytren 1 - Vol 23 (Cage escalier 3)		
Remarque concernant le prélèvement	Mur de refend		

Description			MOLP			MET				Résultat	
Phase	Couche	Aspect, Texture, Couleur	Nb de préparation	Lames examinées	Analyste	Attaque chimique	Nb de préparation	Grilles examinées	Analyste	Présence d'amiante	
1	1	Peinture Effritable Beige	-	-	-	Acétone	1	2	ABA	Non détecté	●
	2	Matériau Effritable Vert	-	-	-						
	3	Plâtre Effritable Blanc	-	-	-						
		Nombre d'analyses nécessaires au rendu du résultat	0 MOLP			1 MET					

Remarque concernant l'analyse	Couches 2, 3 non dissociables analysées avec la couche 1.

Référence échantillon : 002ER061235_055

Référence labo	PM04805983	Échantillon conforme aux critères d'acceptation	Oui
Date du prélèvement	24/03/2022	Analyse réglementaire	Oui
Auteur du prélèvement	AC Environnement	Date d'analyse	30/03/2022
Type de prélèvement	Plafond et faux-plafonds - Plafonds - Enduits projetés		
Zone de prélèvement	CHU Dupuytren 1 - Vol 23 (Cage escalier 3)		
Remarque concernant le prélèvement	RAS		

Description			MOLP			MET				Résultat	
Phase	Couche	Aspect, Texture, Couleur	Nb de préparation	Lames examinées	Analyste	Attaque chimique	Nb de préparation	Grilles examinées	Analyste	Présence d'amiante	
1	1	Peinture Effritable Blanc	-	-	-	Acétone	1	2	ABA	Non détecté	●
	2	Enduit type plâtre Effritable Blanc	-	-	-						
		Nombre d'analyses nécessaires au rendu du résultat	0 MOLP			1 MET					

Remarque concernant l'analyse	Couche 2 non dissociable analysée avec la couche 1.

Référence échantillon : 002ER061235_056

Référence labo	PM04805984	Échantillon conforme aux critères d'acceptation	Oui
Date du prélèvement	24/03/2022	Analyse réglementaire	Oui
Auteur du prélèvement	AC Environnement	Date d'analyse	30/03/2022
Type de prélèvement	Plafond et faux-plafonds - Paillasse - Enduits projetés		
Zone de prélèvement	CHU Dupuytren 1 - Vol 23 (Cage escalier 3)		
Remarque concernant le prélèvement	RAS		

Description			MOLP			MET				Résultat	
Phase	Couche	Aspect, Texture, Couleur	Nb de préparation	Lames examinées	Analyste	Attaque chimique	Nb de préparation	Grilles examinées	Analyste	Présence d'amiante	
1	1	Peinture Effritable Blanc	-	-	-	Acétone	1	2	ABA	Non détecté	●
	2	Enduit type plâtre Effritable Blanc	-	-	-						
		Nombre d'analyses nécessaires au rendu du résultat	0 MOLP			1 MET					

Remarque concernant l'analyse	Couche 2 non dissociable analysée avec la couche 1.

Référence échantillon : 002ER061235_057

Référence labo	PM04805985	Échantillon conforme aux critères d'acceptation	Oui
Date du prélèvement	24/03/2022	Analyse réglementaire	Oui
Auteur du prélèvement	AC Environnement	Date d'analyse	30/03/2022
Type de prélèvement	Revêtement de sol - Revêtement de sol - Ragréage		
Zone de prélèvement	CHU Dupuytren 1 - Vol 23 (Cage escalier 3)		
Remarque concernant le prélèvement	Rose Le client a demandé à n'analyser que la couche Ragréage Effritable Rose		

Description			MOLP			MET				Résultat	
Phase	Couche	Aspect, Texture, Couleur	Nb de préparation	Lames examinées	Analyste	Attaque chimique	Nb de préparation	Grilles examinées	Analyste	Présence d'amiante	
1	1	Colle Souple Jaune	-	-	-	Acétone	1	2	ABA	Non détecté	●
	2	Ragréage Effritable Rose	-	-	-						
		Nombre d'analyses nécessaires au rendu du résultat	0 MOLP			1 MET					

Remarque concernant l'analyse	Couche 2 non dissociable analysée avec la couche 1. Couches 1, 2 : Présence de particules minérales allongées (fibres minérales de diamètre inférieur à 3 µm) dont la morphologie est différente de ce des fibres d'amiante.

Référence échantillon : 002ER061235_058

Référence labo	PM04805986	Échantillon conforme aux critères d'acceptation	Oui
Date du prélèvement	24/03/2022	Analyse réglementaire	Oui
Auteur du prélèvement	AC Environnement	Date d'analyse	30/03/2022
Type de prélèvement	Revêtement de sol - Revêtement de sol - Lés plastiques avec sous-couche		
Zone de prélèvement	CHU Dupuytren 1 - Vol 23 (Cage escalier 3)		
Remarque concernant le prélèvement	Jaune Le client a demandé à n'analyser que les couches Colle Effritable Jaune, Revêtement Souple Jaune		

Description			MOLP			MET				Résultat	
Phase	Couche	Aspect, Texture, Couleur	Nb de préparation	Lames examinées	Analyste	Attaque chimique	Nb de préparation	Grilles examinées	Analyste	Présence d'amiante	
1	1	Revêtement Souple Jaune	-	-	-	Acétone	1	2	ABA	Non détecté	●
2	2	Colle Souple Jaune	-	-	-	Acétone	1	2	ABA	Non détecté	●
		Nombre d'analyses nécessaires au rendu du résultat	0 MOLP			2 MET					

Remarque concernant l'analyse	Couche non-analysée : Ragréage Effritable Rose

Référence échantillon : 002ER061235_059

Référence labo	PM04805987	Échantillon conforme aux critères d'acceptation	Oui
Date du prélèvement	24/03/2022	Analyse réglementaire	Oui
Auteur du prélèvement	AC Environnement	Date d'analyse	30/03/2022
Type de prélèvement	Revêtement de sol - Revêtement de sol - Revêtement avec sous-couche		
Zone de prélèvement	CHU Dupuytren 1 - Vol 23 (Cage escalier 3)		
Remarque concernant le prélèvement	Le client a demandé à n'analyser que les couches Revêtement Semi-dur Beige, Colle Effritable Gris		

Description			MOLP			MET				Résultat	
Phase	Couche	Aspect, Texture, Couleur	Nb de préparation	Lames examinées	Analyste	Attaque chimique	Nb de préparation	Grilles examinées	Analyste	Présence d'amiante	
1	1	Matériau Dur Beige	-	-	-	Acétone	1	2	ABA	Non détecté	●
2	2	Ciment Effritable Gris	-	-	-	Acétone	1	2	ABA	Non détecté	●
	3	Matériau Effritable Blanc	-	-	-						
		Nombre d'analyses nécessaires au rendu du résultat	0 MOLP			2 MET					

Remarque concernant l'analyse	Couche 3 non dissociable analysée avec la couche 2.

Référence échantillon : 002ER061235_060

Référence labo	PM04805988	Échantillon conforme aux critères d'acceptation	Oui
Date du prélèvement	24/03/2022	Analyse réglementaire	Oui
Auteur du prélèvement	AC Environnement	Date d'analyse	30/03/2022
Type de prélèvement	Revêtement de mur - Revêtement de mur - Colle de plinthe		
Zone de prélèvement	CHU Dupuytren 1 - Vol 23 (Cage escalier 3)		
Remarque concernant le prélèvement	RAS		

Description			MOLP			MET				Résultat	
Phase	Couche	Aspect, Texture, Couleur	Nb de préparation	Lames examinées	Analyste	Attaque chimique	Nb de préparation	Grilles examinées	Analyste	Présence d'amiante	
1	1	Colle Souple Jaune	-	-	-	Acétone	1	2	ABA	Non détecté	●
	2	Matériau Effritable Vert	-	-	-						
		Nombre d'analyses nécessaires au rendu du résultat	0 MOLP			1 MET					

Remarque concernant l'analyse	Couche 2 non dissociable analysée avec la couche 1.

Référence échantillon : 002ER061235_061

Référence labo	PM04805989	Échantillon conforme aux critères d'acceptation	Oui
Date du prélèvement	24/03/2022	Analyse réglementaire	Oui
Auteur du prélèvement	AC Environnement	Date d'analyse	30/03/2022
Type de prélèvement	Revêtement de mur - Revêtement de mur - Sous-couches des tissus muraux		
Zone de prélèvement	CHU Dupuytren 1 - Vol 24 (W.C)		
Remarque concernant le prélèvement	Le client a demandé à n'analyser que la couche Colle Effritable Jaune		

Description			MOLP			MET				Résultat	
Phase	Couche	Aspect, Texture, Couleur	Nb de préparation	Lames examinées	Analyste	Attaque chimique	Nb de préparation	Grilles examinées	Analyste	Présence d'amiante	
1	1	Colle Souple Jaune	-	-	-	Acétone	1	2	ABA	Non détecté	●
		Nombre d'analyses nécessaires au rendu du résultat	0 MOLP			1 MET					

Remarque concernant l'analyse	Couche non-analysée : Revêtement Dur Blanc

Référence échantillon : 002ER061235_062

Référence labo	PM04805990	Échantillon conforme aux critères d'acceptation	Oui
Date du prélèvement	24/03/2022	Analyse réglementaire	Oui
Auteur du prélèvement	AC Environnement	Date d'analyse	30/03/2022
Type de prélèvement	Revêtement de sol - Revêtement de sol - Ragréage		
Zone de prélèvement	CHU Dupuytren 1 - Vol 24 (W.C)		
Remarque concernant le prélèvement	Rose Le client a demandé à n'analyser que la couche Ragréage Effritable Rose		

Description			MOLP			MET				Résultat	
Phase	Couche	Aspect, Texture, Couleur	Nb de préparation	Lames examinées	Analyste	Attaque chimique	Nb de préparation	Grilles examinées	Analyste	Présence d'amiante	
1	1	Ragréage Effritable Marron	-	-	-	Acétone	1	2	ABA	Non détecté	●
		Nombre d'analyses nécessaires au rendu du résultat	0 MOLP			1 MET					

Remarque concernant l'analyse	Couche non-analysée : Colle Souple Jaune Couche 1 : Présence de particules minérales allongées (fibres minérales de diamètre inférieur à 3 µm) dont la morphologie est différente de celle fibres d'amiante.

Référence échantillon : 002ER061235_063

Référence labo	PM04805991	Échantillon conforme aux critères d'acceptation	Oui
Date du prélèvement	24/03/2022	Analyse réglementaire	Oui
Auteur du prélèvement	AC Environnement	Date d'analyse	30/03/2022
Type de prélèvement	Revêtement de sol - Revêtement de sol - Lés plastiques avec sous-couche		
Zone de prélèvement	CHU Dupuytren 1 - Vol 24 (W.C)		
Remarque concernant le prélèvement	Gris mouchèté Le client a demandé à n'analyser que les couches Colle Effritable Jaune, Revêtement Souple Gris		

Description			MOLP			MET				Résultat	
Phase	Couche	Aspect, Texture, Couleur	Nb de préparation	Lames examinées	Analyste	Attaque chimique	Nb de préparation	Grilles examinées	Analyste	Présence d'amiante	
1	1	Revêtement Souple Gris	-	-	-	Acétone	1	2	ABA	Non détecté	●
2	2	Colle Souple Jaune	-	-	-	Acétone	1	2	ABA	Non détecté	●
		Nombre d'analyses nécessaires au rendu du résultat	0 MOLP			2 MET					

Remarque concernant l'analyse	Couche non-analysée : Ragréage Effritable Rose

Référence échantillon : 002ER061235_064

Référence labo	PM04805992	Échantillon conforme aux critères d'acceptation	Oui
Date du prélèvement	24/03/2022	Analyse réglementaire	Oui
Auteur du prélèvement	AC Environnement	Date d'analyse	30/03/2022
Type de prélèvement	Revêtement de sol - Revêtement de sol - Colles de carrelage		
Zone de prélèvement	CHU Dupuytren 1 - Vol 24 (W.C)		
Remarque concernant le prélèvement	Rouge Le client a demandé à n'analyser que la couche Colle Effritable Gris		

Description			MOLP			MET				Résultat	
Phase	Couche	Aspect, Texture, Couleur	Nb de préparation	Lames examinées	Analyste	Attaque chimique	Nb de préparation	Grilles examinées	Analyste	Présence d'amiante	
1	1	Colle Dur Gris	-	-	-	Acétone	1	2	ABA	Non détecté	●
		Nombre d'analyses nécessaires au rendu du résultat	0 MOLP			1 MET					

Remarque concernant l'analyse	Couche non-analysée : Carrelage Dur Rouge Couche 1 : Présence de particules minérales allongées (fibres minérales de diamètre inférieur à 3 µm) dont la morphologie est différente de celle fibres d'amiante.

Référence échantillon : 002ER061235_065

Référence labo	PM04805993	Échantillon conforme aux critères d'acceptation	Oui
Date du prélèvement	24/03/2022	Analyse réglementaire	Oui
Auteur du prélèvement	AC Environnement	Date d'analyse	30/03/2022
Type de prélèvement	Parois verticales intérieures et enduits - Murs et cloisons - Enduits plâtre		
Zone de prélèvement	CHU Dupuytren 1 - Vol 24 (W.C)		
Remarque concernant le prélèvement	RAS		

Description			MOLP			MET				Résultat	
Phase	Couche	Aspect, Texture, Couleur	Nb de préparation	Lames examinées	Analyste	Attaque chimique	Nb de préparation	Grilles examinées	Analyste	Présence d'amiante	
1	1	Enduit type plâtre Effritable Blanc	-	-	-	Acétone	1	2	ABA	Non détecté	●
	2	Ciment Dur Gris	-	-	-						
		Nombre d'analyses nécessaires au rendu du résultat	0 MOLP			1 MET					

Remarque concernant l'analyse	Couche 2 non dissociable analysée avec la couche 1.

Référence échantillon : 002ER061235_066

Référence labo	PM04805994	Échantillon conforme aux critères d'acceptation	Oui
Date du prélèvement	24/03/2022	Analyse réglementaire	Oui
Auteur du prélèvement	AC Environnement	Date d'analyse	30/03/2022
Type de prélèvement	Plafond et faux-plafonds - Faux plafonds - Panneaux et plaques		
Zone de prélèvement	CHU Dupuytren 1 - Vol 24 (W.C)		
Remarque concernant le prélèvement	RAS		

Description			MOLP			MET				Résultat	
Phase	Couche	Aspect, Texture, Couleur	Nb de préparation	Lames examinées	Analyste	Attaque chimique	Nb de préparation	Grilles examinées	Analyste	Présence d'amiante	
1	1	Peinture Effritable Blanc	-	-	-	Acétone	2	2	TVI	Non détecté	●
	2	Carton Souple Fibreux Marron	1	1	JGA						
	3	Plâtre Effritable Blanc	-	-	-						
	4	Carton Souple Fibreux Marron	1	1	JGA						
		Nombre d'analyses nécessaires au rendu du résultat	2 MOLP			1 MET					

Remarque concernant l'analyse	Couches 2, 3, 4 non dissociables analysées avec la couche 1. Couches 1, 2, 3, 4 : Présence de particules minérales allongées (fibres minérales de diamètre inférieur à 3 µm) dont la morphologie est différente celle des fibres d'amiante.

Référence échantillon : 002ER061235_067

Référence labo	PM04805995	Échantillon conforme aux critères d'acceptation	Oui
Date du prélèvement	24/03/2022	Analyse réglementaire	Oui
Auteur du prélèvement	AC Environnement	Date d'analyse	30/03/2022
Type de prélèvement	Conduits, canalisations et équipements - Conduit air - Mastics		
Zone de prélèvement	CHU Dupuytren 1 - Vol 24 (W.C)		
Remarque concernant le prélèvement	RAS		

Description			MOLP			MET				Résultat	
Phase	Couche	Aspect, Texture, Couleur	Nb de préparation	Lames examinées	Analyste	Attaque chimique	Nb de préparation	Grilles examinées	Analyste	Présence d'amiante	
1	1	Matériau Effritable Jaune	-	-	-	Acétone	2	2	JFA	Non détecté	●
		Nombre d'analyses nécessaires au rendu du résultat	0 MOLP			1 MET					

Remarque concernant l'analyse	RAS

Référence échantillon : 002ER061235_068

Référence labo	PM04805996	Échantillon conforme aux critères d'acceptation	Oui
Date du prélèvement	24/03/2022	Analyse réglementaire	Oui
Auteur du prélèvement	AC Environnement	Date d'analyse	30/03/2022
Type de prélèvement	Parois verticales intérieures et enduits - Murs et cloisons - Enduits plâtre		
Zone de prélèvement	CHU Dupuytren 1 - Vol 25 (Gaine technique 4)		
Remarque concernant le prélèvement	RAS		

Description			MOLP			MET				Résultat	
Phase	Couche	Aspect, Texture, Couleur	Nb de préparation	Lames examinées	Analyste	Attaque chimique	Nb de préparation	Grilles examinées	Analyste	Présence d'amiante	
1	1	Enduit type plâtre Effritable Blanc	-	-	-	Acétone	1	2	ABA	Non détecté	●
	2	Ciment Effritable Gris	-	-	-						
		Nombre d'analyses nécessaires au rendu du résultat	0 MOLP			1 MET					

Remarque concernant l'analyse	Couche 2 non dissociable analysée avec la couche 1.

Référence échantillon : 002ER061235_069

Référence labo	PM04805997	Échantillon conforme aux critères d'acceptation	Oui
Date du prélèvement	24/03/2022	Analyse réglementaire	Oui
Auteur du prélèvement	AC Environnement	Date d'analyse	30/03/2022
Type de prélèvement	Conduits, canalisations et équipements - Conduit fluide non identifié - Calorifugeage		
Zone de prélèvement	CHU Dupuytren 1 - Vol 26 (Gaine technique 5)		
Remarque concernant le prélèvement	RAS		

Description			MOLP			MET				Résultat	
Phase	Couche	Aspect, Texture, Couleur	Nb de préparation	Lames examinées	Analyste	Attaque chimique	Nb de préparation	Grilles examinées	Analyste	Présence d'amiante	
1	1	Mousse Souple Noir	-	-	-	Acétone	1	2	ABA	Non détecté	●
		Nombre d'analyses nécessaires au rendu du résultat	0 MOLP			1 MET					

Remarque concernant l'analyse	RAS

Suppléant Responsable Equipe

Aline COLAS

cofrac ESSAIS

Accréditation N°1-6940 Portée Disponible sur www.cofrac.fr

L'accréditation de la section essais du Cofrac atteste de la compétence des laboratoires pour les seuls essais couverts par l'accréditation.
Les essais rapportés dans ce document et identifiés par le symbole « ● » sont couverts par l'accréditation.
Ce rapport ne concerne que les échantillons soumis à l'essai. Les résultats s'appliquent à l'échantillon analysé tel qu'il a été reçu.
La reproduction de ce rapport d'essai n'est autorisée que sous sa forme intégrale.
Les échantillons sont archivés pour une durée de 18 mois à réception au laboratoire. Les grilles d'observation au microscope sont archivées pendant une durée de trois ans.
Les données et informations relatives à l'essai ainsi que les rapports sont conservés pendant une durée de dix ans.
(*) Pour être optiquement observable, une fibre doit avoir une largeur supérieure à 0.2 µm
(1) aucune fibre d'amiante n'a été détectée, l'échantillon objet de l'essai peut éventuellement renfermer une teneur en fibre d'amiante optiquement observables inférieure à la limite de détection
(2) aucune fibre d'amiante n'a été détectée, l'échantillon objet de l'essai peut éventuellement renfermer une teneur en fibre d'amiante inférieure à la limite de détection

AC ENVIRONNEMENT - 16 rue Marcel Vigneron - 94110 Arcueil - Fax : 09 81 40 98 73
SIRET : 441 355 914 00264 - N° de TVA Intracommunautaire : FR03441355914 - Code APE : 7120B
Assurée par HDI Global SE N°76208471-30015 (date de validité : du 01/01/2022 au 31/12/2022)

Tél. : 01 58 07 07 20
labs@ac-environnement.fr

AC LABS
PRÉLÈVEMENTS & ANALYSES

CHANTIER

Référence	**C012022580161**
Adresse	Commande : 002ER061235-1 Affaire : DUPUYTREN 1 2 Av. Martin Luther King 87000 LIMOGES

COORDONNÉES DESTINATAIRE

AC Environnement
64, rue Clément Ader
42153 RIORGES

Arcueil, le 27/04/2022

RAPPORT DE SYNTHÈSE MATÉRIAU n°RSC012022580161
RECHERCHE ET IDENTIFICATION DES FIBRES D'AMIANTE

Laboratoire d'analyse	AC Environnement
Normes et techniques analytiques	HSG 248 §2 : Recherche d'amiante dans les matériaux par Microscope Optique en Lumière Polarisée (MOLP) (1) : Morphologie et critères optiques *La détection de fibres d'amiante optiquement observables est garantie si la teneur est supérieure ou égale à 0.1 % en masse.(*)* Parties utiles de la norme NF X 43-050 : Recherche d'amiante dans les matériaux par Microscopie Electronique à Transmission (MET) (2) : Morphologie, diffraction électronique, composition chimique *La détection de fibres d'amiante est garantie si la teneur est supérieure ou égale à 0.1 % en masse*
Texte réglementaire	Arrêté du 1er octobre 2019 : Relatif aux modalités de réalisation des analyses de matériaux et produits susceptibles de contenir de l'amiante, aux conditions de compétences du personnel et d'accréditation des organismes procédant à ces analyses
Méthodes internes	Selon les modes opératoires internes L.MO.20, L.MO.07 et L.MO.13.1
Préparation des échantillons	Prise d'essai représentative de l'échantillon - Pour une analyse MOLP : Prélèvement de fibres et montage sur lame de microscope optique - Pour une analyse META : Par attaque chimique, broyage manuel et mécanique et récupération des particules sur grilles de microscope électronique

Référence échantillon : 002ER061235-1_070

Référence labo	PM04860334	Échantillon conforme aux critères d'acceptation	Oui
Date du prélèvement	21/04/2022	Analyse réglementaire	Oui
Auteur du prélèvement	AC Environnement	Date d'analyse	27/04/2022
Type de prélèvement	Conduits, canalisations et équipements - Conduit air - Enveloppe de calorifuge		
Zone de prélèvement	CHU Dupuytren 1 - Vol 24 (W.C)		
Remarque concernant le prélèvement	Gris Le client a demandé à n'analyser que la couche Carton Effritable Gris		

Description			MOLP			MET				Résultat
Phase	Couche	Aspect, Texture, Couleur	Nb de préparation	Lames examinées	Analyste	Attaque chimique	Nb de préparation	Grilles examinées	Analyste	Présence d'amiante
1	1	Matériau Fibreux Souple Marron Gris	1	1	CCE	Acétone	1	1	SAZ	Chrysotile ●
	2	Matériau Effritable Gris	-	-	-					
		Nombre d'analyses nécessaires au rendu du résultat	1 MOLP			1 MET				

Remarque concernant l'analyse	Couche 2 non dissociable analysée avec la couche 1. Couche non-analysée : Aluminium Souple Gris

Suppléant Responsable Equipe
Jonathan Marchal

cofrac ESSAIS
Accréditation N°1-6940 Portée Disponible sur www.cofrac.fr

L'accréditation de la section essais du Cofrac atteste de la compétence des laboratoires pour les seuls essais couverts par l'accréditation.
Les essais rapportés dans ce document et identifiés par le symbole « ● » sont couverts par l'accréditation.
Ce rapport ne concerne que les échantillons soumis à l'essai. Les résultats s'appliquent à l'échantillon analysé tel qu'il a été reçu.
La reproduction de ce rapport d'essai n'est autorisée que sous sa forme intégrale.
Les échantillons sont archivés pour une durée de 18 mois à réception au laboratoire. Les grilles d'observation au microscope sont archivées pendant une durée de trois ans.
Les données et informations relatives à l'essai ainsi que les rapports sont conservés pendant une durée de dix ans.
(*) Pour être optiquement observable, une fibre doit avoir une largeur supérieure à 0.2 µm
(1) aucune fibre d'amiante n'a été détectée, l'échantillon objet de l'essai peut éventuellement renfermer une teneur en fibre d'amiante optiquement observables inférieure à la limite de détection
(2) aucune fibre d'amiante n'a été détectée, l'échantillon objet de l'essai peut éventuellement renfermer une teneur en fibre d'amiante inférieure à la limite de détection

AC ENVIRONNEMENT - 16 rue Marcel Vigneron - 94110 Arcueil - Fax : 09 81 40 98 73
SIRET : 441 355 914 00264 - N° de TVA Intracommunautaire : FR03441355914 - Code APE : 7120B
Assurée par HDI Global SE N°76208471-30015 (date de validité : du 01/01/2022 au 31/12/2022)
Tél. : 01 58 07 07 20
labs@ac-environnement.fr

CHANTIER

Référence	**C022024285455**
Adresse	Commande : 002ER061235-2 Affaire : DUPUYTREN 1 _ 1er Etage 2 Av. Martin Luther King 87000 LIMOGES

COORDONNÉES DESTINATAIRE

AC Environnement
64, rue Clément Ader
42153 RIORGES

Riorges, le 11/04/2024

RAPPORT DE SYNTHÈSE MATÉRIAU n°RSC022024285455
RECHERCHE ET IDENTIFICATION DES FIBRES D'AMIANTE

Laboratoire d'analyse	AC LAB
Normes et techniques analytiques	HSG 248 §2 ou NF ISO 22262-1(parties utiles): Recherche d'amiante dans les matériaux par Microscope Optique en Lumière Polarisée (MOLP) (1) : Mc critères optiques *La détection de fibres d'amiante optiquement observables est garantie si la teneur est supérieure ou égale à 0.1 % en masse dans 95% des cas (*)* Parties utiles de la norme NF X 43-050 : Recherche d'amiante dans les matériaux par Microscopie Electronique à Transmission (MET) (2) : Morphologi électronique, composition chimique *La détection de fibres d'amiante est garantie si la teneur est supérieure ou égale à 0.1 % en masse dans 95% des cas (*)*
Texte réglementaire	Arrêté du 1er octobre 2019 (modifié): Relatif aux modalités de réalisation des analyses de matériaux et produits susceptibles de contenir de l'amiante conditions de compétences du personnel et d'accréditation des organismes procédant à ces analyses
Méthodes internes	Selon les modes opératoires internes L.MO.20, L.MO.07 et L.MO.13.1
Préparation des échantillons	Prise d'essai représentative de l'échantillon - Pour une analyse MOLP : Prélèvement de fibres et montage sur lame de microscope optique - Pour une analyse META : Par attaque chimique, broyage manuel et mécanique et récupération des particules sur grilles de microscope électroniqu

Référence échantillon : 002ER061235-2_071

Référence labo	42PM02169119	Échantillon conforme aux critères d'acceptation	Oui
Date du prélèvement	26/03/2024	Analyse réglementaire	Oui
Auteur du prélèvement	Thibaut CRASSAT	Date d'analyse	09/04/2024
Type de prélèvement	Revêtement de sol - Revêtement de sol - Lés plastiques avec sous-couche		
Zone de prélèvement	DUPUYTREN 1 _ 1er Etage - 1257		
Remarque concernant le prélèvement	Beige marron bleu Le client a demandé à n'analyser que les couches Revêtement Souple Beige, Colle Souple Jaune		

Description			MOLP			MET				Résultat	
Phase	Couche	Aspect, Texture, Couleur	Nb de préparations	Lame explorées(**)	Analyste	Attaque chimique	Nb de préparations	Grilles explorées(**)	Analyste	Présence d'amiante	
1	1	Revêtement Souple Multicolore	-	-	-	Acétone	1	2	EGI	Non détecté	●
	2	Colle Souple Jaune	-	-	-						
		Nombre d'analyses nécessaires au rendu du résultat	0 MOLP			1 MET					

Remarque concernant l'analyse	Couche 2 non dissociable(***) analysée avec la couche 1. Couche non-analysée : Ragréage Effritable Rose

Référence échantillon : 002ER061235-2_072

Référence labo	42PM02169120	Échantillon conforme aux critères d'acceptation	Oui
Date du prélèvement	26/03/2024	Analyse réglementaire	Oui
Auteur du prélèvement	Thibaut CRASSAT	Date d'analyse	09/04/2024
Type de prélèvement	Revêtement de sol - Revêtement de sol - Ragréage		
Zone de prélèvement	DUPUYTREN 1 _ 1er Etage - 1257		
Remarque concernant le prélèvement	Gris Le client a demandé à n'analyser que la couche Ragréage Dur Gris		

Description			MOLP			MET				Résultat	
Phase	Couche	Aspect, Texture, Couleur	Nb de préparations	Lame explorées(**)	Analyste	Attaque chimique	Nb de préparations	Grilles explorées(**)	Analyste	Présence d'amiante	
1	1	Ragréage Effritable Gris	-	-	-	Acétone	1	2	EGI	Non détecté	●
		Nombre d'analyses nécessaires au rendu du résultat	0 MOLP			1 MET					

Remarque concernant l'analyse	Couche non-analysée : Colle Souple Jaune

Référence échantillon : 002ER061235-2_073

Référence labo	42PM02169121	Échantillon conforme aux critères d'acceptation	Oui
Date du prélèvement	26/03/2024	Analyse réglementaire	Oui
Auteur du prélèvement	Thibaut CRASSAT	Date d'analyse	10/04/2024
Type de prélèvement	Parois verticales intérieures et enduits - Murs et cloisons - Enduits ciment		
Zone de prélèvement	DUPUYTREN 1 _ 1er Etage - 1257		
Remarque concernant le prélèvement	RAS		

Description			MOLP			MET				Résultat	
Phase	Couche	Aspect, Texture, Couleur	Nb de préparations	Lame explorées(**)	Analyste	Attaque chimique	Nb de préparations	Grilles explorées(**)	Analyste	Présence d'amiante	
1	1	Peinture Effritable Blanc	-	-	-	Acétone	1	2	RGR	Non détecté	●
	2	Toile Souple Fibreux Blanc	1	1	ELO						
2	3	Enduit Effritable Blanc	-	-	-	Acétone	1	2	EGI	Non détecté	●
	4	Ciment Effritable Gris	-	-	-						
		Nombre d'analyses nécessaires au rendu du résultat	1 MOLP			2 MET					

Remarque concernant l'analyse: Couche 2 non dissociable(***) analysée avec la couche 1.
Couche 4 non dissociable(***) analysée avec la couche 3.

Référence échantillon : 002ER061235-2_074

Référence labo	42PM02169122	Échantillon conforme aux critères d'acceptation	Oui
Date du prélèvement	26/03/2024	Analyse réglementaire	Oui
Auteur du prélèvement	Thibaut CRASSAT	Date d'analyse	09/04/2024
Type de prélèvement	Parois verticales intérieures et enduits - Murs et cloisons - Enduits ciment		
Zone de prélèvement	DUPUYTREN 1 _ 1er Etage - 1257		
Remarque concernant le prélèvement	RAS		

Description			MOLP			MET				Résultat	
Phase	Couche	Aspect, Texture, Couleur	Nb de préparations	Lame explorées(**)	Analyste	Attaque chimique	Nb de préparations	Grilles explorées(**)	Analyste	Présence d'amiante	
1	1	Peinture Effritable Blanc	-	-	-	Acétone	1	2	EGI	Non détecté	●
	2	Toile Souple Fibreux Blanc	-	-	-						
	3	Enduit Effritable Blanc	-	-	-						
	4	Ciment Effritable Gris	-	-	-						
		Nombre d'analyses nécessaires au rendu du résultat	0 MOLP			1 MET					

Remarque concernant l'analyse: Couches 2, 3, 4 non dissociables(***) analysées avec la couche 1.

Référence échantillon : 002ER061235-2_075

Référence labo	42PM02169123	Échantillon conforme aux critères d'acceptation	Oui
Date du prélèvement	26/03/2024	Analyse réglementaire	Oui
Auteur du prélèvement	Thibaut CRASSAT	Date d'analyse	10/04/2024
Type de prélèvement	Parois verticales intérieures et enduits - Murs et cloisons - Enduits ciment		
Zone de prélèvement	DUPUYTREN 1 _ 1er Etage - 1257		
Remarque concernant le prélèvement	Mur de refend		

Description			MOLP			MET				Résultat	
Phase	Couche	Aspect, Texture, Couleur	Nb de préparations	Lame explorées(**)	Analyste	Attaque chimique	Nb de préparations	Grilles explorées(**)	Analyste	Présence d'amiante	
1	1	Peinture Effritable Blanc	-	-	-	Acétone	1	2	UDU	Non détecté	●
	2	Toile Souple Fibreux Blanc	1	1	ELO						
2	3	Enduit Effritable Beige	-	-	-	Acétone	1	2	EGI	Non détecté	●
		Nombre d'analyses nécessaires au rendu du résultat	1 MOLP			2 MET					

Remarque concernant l'analyse: Couche 2 non dissociable(***) analysée avec la couche 1.

Référence échantillon : 002ER061235-2_076

Référence labo	42PM02169124	Échantillon conforme aux critères d'acceptation	Oui
Date du prélèvement	26/03/2024	Analyse réglementaire	Oui
Auteur du prélèvement	Thibaut CRASSAT	Date d'analyse	10/04/2024
Type de prélèvement	Parois verticales intérieures et enduits - Cloisons légères ou préfabriquées - Jonction entre panneaux préfabriqués		
Zone de prélèvement	DUPUYTREN 1 _ 1er Etage - 1257		
Remarque concernant le prélèvement	Le client a demandé à n'analyser que les couches Bande Fibreux Beige, Enduit Effritable Blanc		

Description			MOLP			MET				Résultat	
Phase	Couche	Aspect, Texture, Couleur	Nb de préparations	Lame explorées(**)	Analyste	Attaque chimique	Nb de préparations	Grilles explorées(**)	Analyste	Présence d'amiante	
1	1	Enduit Effritable Blanc	-	-	-	Acétone	1	2	CRO	Non détecté	●
	2	Papier Souple Fibreux Beige	1	1	ELO						
	3	Enduit Effritable Blanc	-	-	-						
		Nombre d'analyses nécessaires au rendu du résultat	1 MOLP			1 MET					

Remarque concernant l'analyse : Couches 2, 3 non dissociables(***) analysées avec la couche 1.

Référence échantillon : 002ER061235-2_077

Référence labo	42PM02169125	Échantillon conforme aux critères d'acceptation	Oui
Date du prélèvement	26/03/2024	Analyse réglementaire	Oui
Auteur du prélèvement	Thibaut CRASSAT	Date d'analyse	10/04/2024
Type de prélèvement	Parois verticales intérieures et enduits - Poteaux (périphériques et intérieurs) - Enduits ciment		
Zone de prélèvement	DUPUYTREN 1 _ 1er Etage - 1257		
Remarque concernant le prélèvement	RAS		

Description			MOLP			MET				Résultat	
Phase	Couche	Aspect, Texture, Couleur	Nb de préparations	Lame explorées(**)	Analyste	Attaque chimique	Nb de préparations	Grilles explorées(**)	Analyste	Présence d'amiante	
1	1	Peinture Effritable Blanc	-	-	-	Acétone	1	2	CRO	Non détecté	●
	2	Toile Souple Fibreux Blanc	1	1	ELO						
2	3	Enduit Effritable Blanc	-	-	-	Acétone	1	2	EGI	Non détecté	●
	4	Ciment Dur Gris	-	-	-						
		Nombre d'analyses nécessaires au rendu du résultat	1 MOLP			2 MET					

Remarque concernant l'analyse : Couche 2 non dissociable(***) analysée avec la couche 1.
Couche 4 non dissociable(***) analysée avec la couche 3.

Référence échantillon : 002ER061235-2_078

Référence labo	42PM02169126	Échantillon conforme aux critères d'acceptation	Oui
Date du prélèvement	26/03/2024	Analyse réglementaire	Oui
Auteur du prélèvement	Thibaut CRASSAT	Date d'analyse	10/04/2024
Type de prélèvement	Parois verticales intérieures et enduits - Murs et cloisons - Enduits ciment		
Zone de prélèvement	DUPUYTREN 1 _ 1er Etage - 1268		
Remarque concernant le prélèvement	Mur de refend		

Description			MOLP			MET				Résultat	
Phase	Couche	Aspect, Texture, Couleur	Nb de préparations	Lame explorées(**)	Analyste	Attaque chimique	Nb de préparations	Grilles explorées(**)	Analyste	Présence d'amiante	
1	1	Peinture Effritable Blanc Vert	-	-	-	Acétone	1	2	MDU	Non détecté	●
	2	Toile Souple Fibreux Blanc	1	1	ELO						
	3	Ciment Effritable Beige	-	-	-						
		Nombre d'analyses nécessaires au rendu du résultat	1 MOLP			1 MET					

Remarque concernant l'analyse : Couches 2, 3 non dissociables(***) analysées avec la couche 1.

Référence échantillon : 002ER061235-2_079

Référence labo	42PM02169127	Échantillon conforme aux critères d'acceptation	Oui
Date du prélèvement	26/03/2024	Analyse réglementaire	Oui
Auteur du prélèvement	Thibaut CRASSAT	Date d'analyse	09/04/2024
Type de prélèvement	Parois verticales intérieures et enduits - Murs et cloisons - Enduits ciment		
Zone de prélèvement	DUPUYTREN 1 _ 1er Etage - 1268		
Remarque concernant le prélèvement	Donnant sur l'extérieur		

Description			MOLP			MET				Résultat	
Phase	Couche	Aspect, Texture, Couleur	Nb de préparations	Lame explorées(**)	Analyste	Attaque chimique	Nb de préparations	Grilles explorées(**)	Analyste	Présence d'amiante	
1	1	Peinture Effritable Blanc Vert	-	-	-	Acétone	1	2	EGI	Non détecté	●
	2	Toile Souple Fibreux Blanc	-	-	-						
	3	Ciment Effritable Gris	-	-	-						
		Nombre d'analyses nécessaires au rendu du résultat	0 MOLP			1 MET					

Remarque concernant l'analyse : Couches 2, 3 non dissociables(***) analysées avec la couche 1.

Référence échantillon : 002ER061235-2_080

Référence labo	42PM02169128	Échantillon conforme aux critères d'acceptation	Oui
Date du prélèvement	26/03/2024	Analyse réglementaire	Oui
Auteur du prélèvement	Thibaut CRASSAT	Date d'analyse	09/04/2024
Type de prélèvement	Revêtement de sol - Revêtement de sol - Lés plastiques avec sous-couche		
Zone de prélèvement	DUPUYTREN 1 _ 1er Etage - 1268		
Remarque concernant le prélèvement	Beige marron bleu Le client a demandé à n'analyser que les couches Colle Effritable Jaune, Revêtement Souple Multicolore		

Description			MOLP			MET				Résultat	
Phase	Couche	Aspect, Texture, Couleur	Nb de préparations	Lame explorées(**)	Analyste	Attaque chimique	Nb de préparations	Grilles explorées(**)	Analyste	Présence d'amiante	
1	1	Revêtement Souple Multicolore	-	-	-	Acétone	1	2	EGI	Non détecté	●
	2	Colle Souple Jaune	-	-	-						
		Nombre d'analyses nécessaires au rendu du résultat	0 MOLP			1 MET					

Remarque concernant l'analyse : Couche 2 non dissociable(***) analysée avec la couche 1.
Couche non-analysée : Ragréage Effritable Rose

Référence échantillon : 002ER061235-2_081

Référence labo	42PM02169129	Échantillon conforme aux critères d'acceptation	Oui
Date du prélèvement	26/03/2024	Analyse réglementaire	Oui
Auteur du prélèvement	Thibaut CRASSAT	Date d'analyse	09/04/2024
Type de prélèvement	Revêtement de sol - Revêtement de sol - Lés plastiques avec sous-couche		
Zone de prélèvement	DUPUYTREN 1 _ 1er Etage - Vol 88		
Remarque concernant le prélèvement	Gris Le client a demandé à n'analyser que la couche Ragréage Effritable Rose		

Description			MOLP			MET				Résultat	
Phase	Couche	Aspect, Texture, Couleur	Nb de préparations	Lame explorées(**)	Analyste	Attaque chimique	Nb de préparations	Grilles explorées(**)	Analyste	Présence d'amiante	
1	1	Ragréage Effritable Rose	-	-	-	Acétone	1	2	EGI	Non détecté	●
		Nombre d'analyses nécessaires au rendu du résultat	0 MOLP			1 MET					

Remarque concernant l'analyse : Couche non-analysée : Colle Souple Jaune

Référence échantillon : 002ER061235-2_082

Référence labo	42PM02169130	Échantillon conforme aux critères d'acceptation	Oui
Date du prélèvement	26/03/2024	Analyse réglementaire	Oui
Auteur du prélèvement	Thibaut CRASSAT	Date d'analyse	09/04/2024
Type de prélèvement	Revêtement de sol - Revêtement de sol - Lés plastiques avec sous-couche		
Zone de prélèvement	DUPUYTREN 1 _ 1er Etage - 1464		
Remarque concernant le prélèvement	Beige marron bleu Le client a demandé à n'analyser que les couches Colle Effritable Jaune, Revêtement Souple Multicolore		

Description			MOLP			MET				Résultat	
Phase	Couche	Aspect, Texture, Couleur	Nb de préparations	Lame explorées(**)	Analyste	Attaque chimique	Nb de préparations	Grilles explorées(**)	Analyste	Présence d'amiante	
1	1	Revêtement Souple Beige	-	-	-	Acétone	1	2	EGI	Non détecté	●
	2	Colle Souple Jaune	-	-	-						
		Nombre d'analyses nécessaires au rendu du résultat	0 MOLP			1 MET					

Remarque concernant l'analyse : Couche 2 non dissociable(***) analysée avec la couche 1.
Couche non-analysée : Ragréage Effritable Rose

Référence échantillon : 002ER061235-2_083

Référence labo	42PM02169131	Échantillon conforme aux critères d'acceptation	Oui
Date du prélèvement	26/03/2024	Analyse réglementaire	Oui
Auteur du prélèvement	Thibaut CRASSAT	Date d'analyse	09/04/2024
Type de prélèvement	Revêtement de sol - Revêtement de sol - Ragréage		
Zone de prélèvement	DUPUYTREN 1 _ 1er Etage - 1464		
Remarque concernant le prélèvement	Beige marron bleu Le client a demandé à n'analyser que la couche Ragréage Effritable Rose		

Description			MOLP			MET				Résultat	
Phase	Couche	Aspect, Texture, Couleur	Nb de préparations	Lame explorées(**)	Analyste	Attaque chimique	Nb de préparations	Grilles explorées(**)	Analyste	Présence d'amiante	
1	1	Ragréage Effritable Rose	-	-	-	Acétone	1	2	EGI	Non détecté	●
		Nombre d'analyses nécessaires au rendu du résultat	0 MOLP			1 MET					

Remarque concernant l'analyse : Couche non-analysée : Colle Souple Jaune

Référence échantillon : 002ER061235-2_084

Référence labo	42PM02169132	Échantillon conforme aux critères d'acceptation	Oui
Date du prélèvement	26/03/2024	Analyse réglementaire	Oui
Auteur du prélèvement	Thibaut CRASSAT	Date d'analyse	09/04/2024
Type de prélèvement	Parois verticales intérieures et enduits - Murs et cloisons - Enduits ciment		
Zone de prélèvement	DUPUYTREN 1 _ 1er Etage - 1464		
Remarque concernant le prélèvement	Mur de refend		

Description			MOLP			MET				Résultat	
Phase	Couche	Aspect, Texture, Couleur	Nb de préparations	Lame explorées(**)	Analyste	Attaque chimique	Nb de préparations	Grilles explorées(**)	Analyste	Présence d'amiante	
1	1	Revêtement Souple Beige	-	-	-	Acétone	1	2	EGI	Non détecté	●
2	2	Colle Souple Beige	-	-	-	Acétone	1	2	EGI	Non détecté	●
	3	Ciment Effritable Gris	-	-	-						
		Nombre d'analyses nécessaires au rendu du résultat	0 MOLP			2 MET					

Remarque concernant l'analyse : Couche 3 non dissociable(***) analysée avec la couche 2.

Référence échantillon : 002ER061235-2_085

Référence labo	42PM02169133	Échantillon conforme aux critères d'acceptation	Oui
Date du prélèvement	26/03/2024	Analyse réglementaire	Oui
Auteur du prélèvement	Thibaut CRASSAT	Date d'analyse	09/04/2024
Type de prélèvement	Revêtement de sol - Revêtement de sol - Colles de carrelage		
Zone de prélèvement	DUPUYTREN 1 _ 1er Etage - 1464		
Remarque concernant le prélèvement	Beige Le client a demandé à n'analyser que la couche Colle Dur Gris		

Description			MOLP			MET				Résultat	
Phase	Couche	Aspect, Texture, Couleur	Nb de préparations	Lame explorées(**)	Analyste	Attaque chimique	Nb de préparations	Grilles explorées(**)	Analyste	Présence d'amiante	
1	1	Colle Dur Gris	-	-	-	Acétone	1	2	EGI	Non détecté	●
		Nombre d'analyses nécessaires au rendu du résultat	0 MOLP			1 MET					

Remarque concernant l'analyse : Couche non-analysée : Carrelage Dur Beige
Couche 1 : Présence de particules minérales allongées (fibres minérales de diamètre inférieur à 3 µm) dont la diffraction électronique de celle des fibres d'amiante.

Référence échantillon : 002ER061235-2_086

Référence labo	42PM02169134	Échantillon conforme aux critères d'acceptation	Oui
Date du prélèvement	26/03/2024	Analyse réglementaire	Oui
Auteur du prélèvement	Thibaut CRASSAT	Date d'analyse	09/04/2024
Type de prélèvement	Parois verticales intérieures et enduits - Murs et cloisons - Enduits ciment		
Zone de prélèvement	DUPUYTREN 1 _ 1er Etage - Vol 88		
Remarque concernant le prélèvement	Mur de refend		

Description			MOLP			MET				Résultat	
Phase	Couche	Aspect, Texture, Couleur	Nb de préparations	Lame explorées(**)	Analyste	Attaque chimique	Nb de préparations	Grilles explorées(**)	Analyste	Présence d'amiante	
1	1	Peinture Effritable Blanc Vert	-	-	-	Acétone	1	2	EGI	Non détecté	●
	2	Toile Souple Fibreux Blanc	-	-	-						
	3	Enduit Effritable Blanc	-	-	-						
	4	Ciment Effritable Gris	-	-	-						
		Nombre d'analyses nécessaires au rendu du résultat	0 MOLP			1 MET					

Remarque concernant l'analyse : Couches 2, 3, 4 non dissociables(***) analysées avec la couche 1.

Référence échantillon : 002ER061235-2_087

Référence labo	42PM02169135	Échantillon conforme aux critères d'acceptation	Oui
Date du prélèvement	26/03/2024	Analyse réglementaire	Oui
Auteur du prélèvement	Thibaut CRASSAT	Date d'analyse	09/04/2024
Type de prélèvement	Parois verticales intérieures et enduits - Murs et cloisons - Enduits ciment		
Zone de prélèvement	DUPUYTREN 1 _ 1er Etage - Vol 88		
Remarque concernant le prélèvement	Donnant sur l'extérieur		

Description			MOLP			MET				Résultat
Phase	Couche	Aspect, Texture, Couleur	Nb de préparations	Lame	explorées(**) Analyste	Attaque chimique	Nb de préparations	Grilles explorées(**)	Analyste	Présence d'amiante
1	1	Enduit Effritable Blanc	-	-	-	Acétone	1	2	EGI	Non détecté ●
	2	Matériau Effritable Bleu	-	-	-					
	3	Ciment Dur Gris	-	-	-					
		Nombre d'analyses nécessaires au rendu du résultat	0 MOLP			1 MET				

Remarque concernant l'analyse : Couches 2, 3 non dissociables(***) analysées avec la couche 1.

Référence échantillon : 002ER061235-2_088

Référence labo	42PM02169136	Échantillon conforme aux critères d'acceptation	Oui
Date du prélèvement	26/03/2024	Analyse réglementaire	Oui
Auteur du prélèvement	Thibaut CRASSAT	Date d'analyse	09/04/2024
Type de prélèvement	Revêtement de mur - Revêtement de mur - Colle de revêtement		
Zone de prélèvement	DUPUYTREN 1 _ 1er Etage - Vol 88		
Remarque concernant le prélèvement	RAS		

Description			MOLP			MET				Résultat
Phase	Couche	Aspect, Texture, Couleur	Nb de préparations	Lame	explorées(**) Analyste	Attaque chimique	Nb de préparations	Grilles explorées(**)	Analyste	Présence d'amiante
1	1	Revêtement Souple Gris	-	-	-	Acétone	1	2	EGI	Non détecté ●
2	2	Colle Souple Jaune	-	-	-	Acétone	1	2	EGI	Non détecté ●
	3	Peinture Effritable Bleu	-	-	-					
	4	Enduit Effritable Blanc	-	-	-					
		Nombre d'analyses nécessaires au rendu du résultat	0 MOLP			2 MET				

Remarque concernant l'analyse : Couches 3, 4 non dissociables(***) analysées avec la couche 2.

Référence échantillon : 002ER061235-2_089

Référence labo	42PM02169137	Échantillon conforme aux critères d'acceptation	Oui
Date du prélèvement	26/03/2024	Analyse réglementaire	Oui
Auteur du prélèvement	Thibaut CRASSAT	Date d'analyse	09/04/2024
Type de prélèvement	Revêtement de sol - Revêtement de sol - Lés plastiques avec sous-couche		
Zone de prélèvement	DUPUYTREN 1 _ 1er Etage - Vol 88		
Remarque concernant le prélèvement	Beige marron bleu Le client a demandé à n'analyser que les couches Colle Effritable Jaune, Revêtement Souple Multicolore		

Description			MOLP			MET				Résultat
Phase	Couche	Aspect, Texture, Couleur	Nb de préparations	Lame	explorées(**) Analyste	Attaque chimique	Nb de préparations	Grilles explorées(**)	Analyste	Présence d'amiante
1	1	Revêtement Souple Multicolore	-	-	-	Acétone	1	2	EGI	Non détecté ●
	2	Colle Souple Jaune	-	-	-					
		Nombre d'analyses nécessaires au rendu du résultat	0 MOLP			1 MET				

Remarque concernant l'analyse : Couche 2 non dissociable(***) analysée avec la couche 1.
Couche non-analysée : Ragréage Effritable Rose

Référence échantillon : 002ER061235-2_090

Référence labo	42PM02169138	Échantillon conforme aux critères d'acceptation	Oui
Date du prélèvement	26/03/2024	Analyse réglementaire	Oui
Auteur du prélèvement	Thibaut CRASSAT	Date d'analyse	09/04/2024
Type de prélèvement	Revêtement de sol - Revêtement de sol - Ragréage		
Zone de prélèvement	DUPUYTREN 1 _ 1er Etage - Vol 88		
Remarque concernant le prélèvement	Gris Le client a demandé à n'analyser que la couche Ragréage Effritable Rose		

Description			MOLP			MET				Résultat
Phase	Couche	Aspect, Texture, Couleur	Nb de préparations	Lame	explorées(**) Analyste	Attaque chimique	Nb de préparations	Grilles explorées(**)	Analyste	Présence d'amiante
1	1	Ragréage Effritable Rose	-	-	-	Acétone	1	2	EGI	Non détecté ●
		Nombre d'analyses nécessaires au rendu du résultat	0 MOLP			1 MET				

Remarque concernant l'analyse : RAS

Référence échantillon : 002ER061235-2_091

Référence labo	42PM02169139	Échantillon conforme aux critères d'acceptation	Oui
Date du prélèvement	26/03/2024	Analyse réglementaire	Oui
Auteur du prélèvement	Thibaut CRASSAT	Date d'analyse	09/04/2024
Type de prélèvement	Revêtement de sol - Revêtement de sol - Lés plastiques avec sous-couche		
Zone de prélèvement	DUPUYTREN 1 _ 1er Etage - 1463		
Remarque concernant le prélèvement	Orange Le client a demandé à n'analyser que les couches Colle Effritable Jaune, Revêtement Souple Multicolore		

Description			MOLP			MET				Résultat	
Phase	Couche	Aspect, Texture, Couleur	Nb de préparations	Lame explorées(**)	Analyste	Attaque chimique	Nb de préparations	Grilles explorées(**)	Analyste	Présence d'amiante	
1	1	Revêtement Souple Orange	-	-	-	Acétone	1	2	EGI	Non détecté	●
	2	Colle Souple Jaune	-	-	-						
		Nombre d'analyses nécessaires au rendu du résultat	0 MOLP			1 MET					

Remarque concernant l'analyse	Couche 2 non dissociable(***) analysée avec la couche 1. Couche non-analysée : Ragréage Effritable Rose

Référence échantillon : 002ER061235-2_092

Référence labo	42PM02169140	Échantillon conforme aux critères d'acceptation	Oui
Date du prélèvement	26/03/2024	Analyse réglementaire	Oui
Auteur du prélèvement	Thibaut CRASSAT	Date d'analyse	09/04/2024
Type de prélèvement	Revêtement de sol - Revêtement de sol - Lés plastiques avec sous-couche		
Zone de prélèvement	DUPUYTREN 1 _ 1er Etage - 1271		
Remarque concernant le prélèvement	Beige marron bleu Le client a demandé à n'analyser que les couches Colle Effritable Jaune, Revêtement Souple Multicolore		

Description			MOLP			MET				Résultat	
Phase	Couche	Aspect, Texture, Couleur	Nb de préparations	Lame explorées(**)	Analyste	Attaque chimique	Nb de préparations	Grilles explorées(**)	Analyste	Présence d'amiante	
1	1	Revêtement Souple Gris Beige	-	-	-	Acétone	1	2	EGI	Non détecté	●
	2	Colle Souple Jaune	-	-	-						
		Nombre d'analyses nécessaires au rendu du résultat	0 MOLP			1 MET					

Remarque concernant l'analyse	Couche 2 non dissociable(***) analysée avec la couche 1. Couche non-analysée : Ragréage Effritable Gris

Référence échantillon : 002ER061235-2_093

Référence labo	42PM02169141	Échantillon conforme aux critères d'acceptation	Oui
Date du prélèvement	26/03/2024	Analyse réglementaire	Oui
Auteur du prélèvement	Thibaut CRASSAT	Date d'analyse	09/04/2024
Type de prélèvement	Revêtement de sol - Revêtement de sol - Ragréage		
Zone de prélèvement	DUPUYTREN 1 _ 1er Etage - 1271		
Remarque concernant le prélèvement	Rose Le client a demandé à n'analyser que la couche Ragréage Effritable Rose		

Description			MOLP			MET				Résultat	
Phase	Couche	Aspect, Texture, Couleur	Nb de préparations	Lame explorées(**)	Analyste	Attaque chimique	Nb de préparations	Grilles explorées(**)	Analyste	Présence d'amiante	
1	1	Ragréage Effritable Rose	-	-	-	Acétone	1	2	EGI	Non détecté	●
	2	Ciment Effritable Gris	-	-	-						
		Nombre d'analyses nécessaires au rendu du résultat	0 MOLP			1 MET					

Remarque concernant l'analyse	Couche 2 non dissociable(***) analysée avec la couche 1. Couche non-analysée : Colle Souple Jaune

Référence échantillon : 002ER061235-2_094

Référence labo	42PM02169142	Échantillon conforme aux critères d'acceptation	Oui
Date du prélèvement	26/03/2024	Analyse réglementaire	Oui
Auteur du prélèvement	Thibaut CRASSAT	Date d'analyse	10/04/2024
Type de prélèvement	Parois verticales intérieures et enduits - Cloisons légères ou préfabriquées - Jonction entre panneaux préfabriqués		
Zone de prélèvement	DUPUYTREN 1 _ 1er Etage - 1271		
Remarque concernant le prélèvement	Le client a demandé à n'analyser que les couches Bande Fibreux Beige, Enduit Effritable Blanc		

Description			MOLP			MET				Résultat	
Phase	Couche	Aspect, Texture, Couleur	Nb de préparations	Lame explorées(**)	Analyste	Attaque chimique	Nb de préparations	Grilles explorées(**)	Analyste	Présence d'amiante	
1	1	Enduit Effritable Blanc	-	-	-	Acétone	1	2	FSU	Non détecté	●
	2	Papier Souple Fibreux Beige	1	1	ELO						
	3	Enduit Effritable Blanc	-	-	-						
2	4	Plâtre Effritable Fibreux Blanc	2	2	ELO	Acétone	1	2	MDU	Non détecté	●
		Nombre d'analyses nécessaires au rendu du résultat	2 MOLP			2 MET					

Remarque concernant l'analyse: Couches 2, 3 non dissociables(***) analysées avec la couche 1.
Couche non-analysée : Carton Souple Fibreux Marron
Couches 1, 2, 3 : Présence de particules minérales allongées (fibres minérales de diamètre inférieur à 3 µm) dont la morphologie est celle des fibres d'amiante.

Référence échantillon : 002ER061235-2_095

Référence labo	42PM02169143	Échantillon conforme aux critères d'acceptation	Oui
Date du prélèvement	26/03/2024	Analyse réglementaire	Oui
Auteur du prélèvement	Thibaut CRASSAT	Date d'analyse	09/04/2024
Type de prélèvement	Parois verticales intérieures et enduits - Murs et cloisons - Enduits ciment		
Zone de prélèvement	DUPUYTREN 1 _ 1er Etage - 1271		
Remarque concernant le prélèvement	Donnant sur l'extérieur		

Description			MOLP			MET				Résultat	
Phase	Couche	Aspect, Texture, Couleur	Nb de préparations	Lame explorées(**)	Analyste	Attaque chimique	Nb de préparations	Grilles explorées(**)	Analyste	Présence d'amiante	
1	1	Peinture Effritable Blanc	-	-	-	Acétone	1	2	EGI	Non détecté	●
	2	Toile Souple Fibreux Blanc	-	-	-						
	3	Enduit Effritable Blanc	-	-	-						
		Nombre d'analyses nécessaires au rendu du résultat	0 MOLP			1 MET					

Remarque concernant l'analyse: Couches 2, 3 non dissociables(***) analysées avec la couche 1.

Référence échantillon : 002ER061235-2_096

Référence labo	42PM02169144	Échantillon conforme aux critères d'acceptation	Oui
Date du prélèvement	26/03/2024	Analyse réglementaire	Oui
Auteur du prélèvement	Thibaut CRASSAT	Date d'analyse	09/04/2024
Type de prélèvement	Parois verticales intérieures et enduits - Poteaux (périphériques et intérieurs) - Enduits ciment		
Zone de prélèvement	DUPUYTREN 1 _ 1er Etage - 1271		
Remarque concernant le prélèvement	RAS		

Description			MOLP			MET				Résultat	
Phase	Couche	Aspect, Texture, Couleur	Nb de préparations	Lame explorées(**)	Analyste	Attaque chimique	Nb de préparations	Grilles explorées(**)	Analyste	Présence d'amiante	
1	1	Peinture Effritable Blanc	-	-	-	Acétone	1	2	MAG	Non détecté	●
	2	Toile Souple Fibreux Blanc	-	-	-						
2	3	Peinture Effritable Beige	-	-	-	Acétone	1	2	MAG	Non détecté	●
	4	Enduit Effritable Beige	-	-	-						
	5	Ciment Effritable Gris	-	-	-						
		Nombre d'analyses nécessaires au rendu du résultat	0 MOLP			2 MET					

Remarque concernant l'analyse: Couche 2 non dissociable(***) analysée avec la couche 1.
Couches 4, 5 non dissociables(***) analysées avec la couche 3.

Référence échantillon : 002ER061235-2_097

Référence labo	42PM02169145	Échantillon conforme aux critères d'acceptation	Oui
Date du prélèvement	26/03/2024	Analyse réglementaire	Oui
Auteur du prélèvement	Thibaut CRASSAT	Date d'analyse	09/04/2024
Type de prélèvement	Parois verticales intérieures et enduits - Murs et cloisons - Enduits ciment		
Zone de prélèvement	DUPUYTREN 1 _ 1er Etage - 1271		
Remarque concernant le prélèvement	Mur de refend		

Description			MOLP			MET				Résultat	
Phase	Couche	Aspect, Texture, Couleur	Nb de préparations	Lame	explorées(**) Analyste	Attaque chimique	Nb de préparations	Grilles explorées(**)	Analyste	Présence d'amiante	
1	1	Peinture Effritable Blanc	-	-	-	Acétone	1	2	MAG	Non détecté	●
	2	Toile Souple Fibreux Blanc	-	-	-						
	3	Enduit Effritable Beige	-	-	-						
2	4	Peinture Effritable Beige	-	-	-	Acétone	1	2	MAG	Non détecté	●
	5	Enduit Effritable Blanc	-	-	-						
	6	Ciment Effritable Gris	-	-	-						
		Nombre d'analyses nécessaires au rendu du résultat	0 MOLP			2 MET					

Remarque concernant l'analyse: Couches 2, 3 non dissociables(***) analysées avec la couche 1.
Couches 5, 6 non dissociables(***) analysées avec la couche 4.

Référence échantillon : 002ER061235-2_098

Référence labo	42PM02169146	Échantillon conforme aux critères d'acceptation	Oui
Date du prélèvement	26/03/2024	Analyse réglementaire	Oui
Auteur du prélèvement	Thibaut CRASSAT	Date d'analyse	09/04/2024
Type de prélèvement	Parois verticales intérieures et enduits - Cloisons légères ou préfabriquées - Jonction entre panneaux préfabriqués		
Zone de prélèvement	DUPUYTREN 1 _ 1er Etage - 1268		
Remarque concernant le prélèvement	Le client a demandé à n'analyser que les couches Bande Fibreux Beige, Enduit Effritable Blanc		

Description			MOLP			MET				Résultat	
Phase	Couche	Aspect, Texture, Couleur	Nb de préparations	Lame	explorées(**) Analyste	Attaque chimique	Nb de préparations	Grilles explorées(**)	Analyste	Présence d'amiante	
1	1	Enduit Effritable Blanc	-	-	-	Acétone	1	2	RGR	Non détecté	●
	2	Papier Souple Fibreux Beige	1	1	NDU						
2	3	Enduit Effritable Beige	-	-	-	Acétone	1	2	RGR	Non détecté	●
	4	Carton Souple Fibreux Marron	1	1	NDU						
	5	Plâtre Effritable Blanc	-	-	-						
		Nombre d'analyses nécessaires au rendu du résultat	2 MOLP			2 MET					

Remarque concernant l'analyse: Couche 2 non dissociable(***) analysée avec la couche 1.
Couches 4, 5 non dissociables(***) analysées avec la couche 3.
Couches 1, 2 : Présence de particules minérales allongées (fibres minérales de diamètre inférieur à 3 µm) dont la morphologie est di
des fibres d'amiante.
Couches 3, 4, 5 : Présence de particules minérales allongées (fibres minérales de diamètre inférieur à 3 µm) dont la morphologie est
celle des fibres d'amiante.

Référence échantillon : 002ER061235-2_099

Référence labo	42PM02169147	Échantillon conforme aux critères d'acceptation	Oui
Date du prélèvement	26/03/2024	Analyse réglementaire	Oui
Auteur du prélèvement	Thibaut CRASSAT	Date d'analyse	09/04/2024
Type de prélèvement	Revêtement de sol - Revêtement de sol - Lés plastiques avec sous-couche		
Zone de prélèvement	DUPUYTREN 1 _ 1er Etage - 1268		
Remarque concernant le prélèvement	Orange Le client a demandé à n'analyser que les couches Colle Effritable Jaune, Revêtement Souple Multicolore		

Description			MOLP			MET				Résultat	
Phase	Couche	Aspect, Texture, Couleur	Nb de préparations	Lame	explorées(**) Analyste	Attaque chimique	Nb de préparations	Grilles explorées(**)	Analyste	Présence d'amiante	
1	1	Revêtement Souple Orange	-	-	-	Acétone	1	2	MAG	Non détecté	●
	2	Colle Souple Jaune	-	-	-						
	3	Ragréage Effritable Rose	-	-	-						
		Nombre d'analyses nécessaires au rendu du résultat	0 MOLP			1 MET					

Remarque concernant l'analyse: Couches 2, 3 non dissociables(***) analysées avec la couche 1.

Référence échantillon : 002ER061235-2_100

Référence labo	42PM02169148	Échantillon conforme aux critères d'acceptation	Oui
Date du prélèvement	26/03/2024	Analyse réglementaire	Oui
Auteur du prélèvement	Thibaut CRASSAT	Date d'analyse	09/04/2024
Type de prélèvement	Revêtement de sol - Revêtement de sol - Ragréage		
Zone de prélèvement	DUPUYTREN 1 _ 1er Etage - 1268		
Remarque concernant le prélèvement	Rose Le client a demandé à n'analyser que la couche Ragréage Effritable Rose		

Description			MOLP			MET				Résultat	
Phase	Couche	Aspect, Texture, Couleur	Nb de préparations	Lame	Analyste	Attaque chimique	Nb de préparations	Grilles explorées(**)	Analyste	Présence d'amiante	
1	1	Colle Souple Jaune	-	-	-	Acétone	1	2	MAG	Non détecté	●
	2	Ragréage Effritable Rose	-	-	-						
		Nombre d'analyses nécessaires au rendu du résultat	0 MOLP			1 MET					

Remarque concernant l'analyse : Couche 2 non dissociable(***) analysée avec la couche 1.

Référence échantillon : 002ER061235-2_101

Référence labo	42PM02169149	Échantillon conforme aux critères d'acceptation	Oui
Date du prélèvement	26/03/2024	Analyse réglementaire	Oui
Auteur du prélèvement	Thibaut CRASSAT	Date d'analyse	09/04/2024
Type de prélèvement	Parois verticales intérieures et enduits - Murs et cloisons - Enduits ciment		
Zone de prélèvement	DUPUYTREN 1 _ 1er Etage - 1268		
Remarque concernant le prélèvement	Mur de refend		

Description			MOLP			MET				Résultat	
Phase	Couche	Aspect, Texture, Couleur	Nb de préparations	Lame	Analyste	Attaque chimique	Nb de préparations	Grilles explorées(**)	Analyste	Présence d'amiante	
1	1	Peinture Effritable Blanc	-	-	-	Acétone	1	2	MAG	Non détecté	●
	2	Toile Souple Fibreux Blanc	-	-	-						
2	3	Enduit Effritable Blanc	-	-	-	Acétone	1	2	MAG	Non détecté	●
	4	Peinture Effritable Vert Beige	-	-	-						
	5	Ciment Effritable Gris	-	-	-						
		Nombre d'analyses nécessaires au rendu du résultat	0 MOLP			2 MET					

Remarque concernant l'analyse : Couche 2 non dissociable(***) analysée avec la couche 1.
Couches 4, 5 non dissociables(***) analysées avec la couche 3.

Référence échantillon : 002ER061235-2_102

Référence labo	42PM02169150	Échantillon conforme aux critères d'acceptation	Oui
Date du prélèvement	26/03/2024	Analyse réglementaire	Oui
Auteur du prélèvement	Thibaut CRASSAT	Date d'analyse	09/04/2024
Type de prélèvement	Parois verticales intérieures et enduits - Murs et cloisons - Enduits ciment		
Zone de prélèvement	DUPUYTREN 1 _ 1er Etage - 1513		
Remarque concernant le prélèvement	Donnant sur l'extérieur		

Description			MOLP			MET				Résultat	
Phase	Couche	Aspect, Texture, Couleur	Nb de préparations	Lame	Analyste	Attaque chimique	Nb de préparations	Grilles explorées(**)	Analyste	Présence d'amiante	
1	1	Peinture Effritable Blanc	-	-	-	Acétone	1	2	MAG	Non détecté	●
	2	Toile Souple Fibreux Blanc	-	-	-						
	3	Peinture Effritable Beige	-	-	-						
	4	Enduit Effritable Beige	-	-	-						
	5	Ciment Effritable Gris	-	-	-						
		Nombre d'analyses nécessaires au rendu du résultat	0 MOLP			1 MET					

Remarque concernant l'analyse : Couches 2, 3, 4, 5 non dissociables(***) analysées avec la couche 1.

Référence échantillon : 002ER061235-2_103

Référence labo	42PM02169151	Échantillon conforme aux critères d'acceptation	Oui
Date du prélèvement	26/03/2024	Analyse réglementaire	Oui
Auteur du prélèvement	Thibaut CRASSAT	Date d'analyse	09/04/2024
Type de prélèvement	Parois verticales intérieures et enduits - Murs et cloisons - Enduits ciment		
Zone de prélèvement	DUPUYTREN 1 _ 1er Etage - 1513		
Remarque concernant le prélèvement	Mur de refend		

Description			MOLP			MET				Résultat	
Phase	Couche	Aspect, Texture, Couleur	Nb de préparations	Lame	explorées(**) Analyste	Attaque chimique	Nb de préparations	Grilles	explorées(**) Analyste	Présence d'amiante	
1	1	Peinture Effritable Jaune	-	-	-	Acétone	1	2	MAG	Non détecté	●
	2	Enduit Effritable Beige	-	-	-						
		Nombre d'analyses nécessaires au rendu du résultat	0 MOLP			1 MET					

Remarque concernant l'analyse	Couche 2 non dissociable(***) analysée avec la couche 1.

Référence échantillon : 002ER061235-2_104

Référence labo	42PM02169152	Échantillon conforme aux critères d'acceptation	Oui
Date du prélèvement	26/03/2024	Analyse réglementaire	Oui
Auteur du prélèvement	Thibaut CRASSAT	Date d'analyse	10/04/2024
Type de prélèvement	Parois verticales intérieures et enduits - Cloisons légères ou préfabriquées - Jonction entre panneaux préfabriqués		
Zone de prélèvement	DUPUYTREN 1 _ 1er Etage - 1513		
Remarque concernant le prélèvement	Le client a demandé à n'analyser que les couches Bande Fibreux Beige, Enduit Effritable Blanc		

Description			MOLP			MET				Résultat	
Phase	Couche	Aspect, Texture, Couleur	Nb de préparations	Lame	explorées(**) Analyste	Attaque chimique	Nb de préparations	Grilles	explorées(**) Analyste	Présence d'amiante	
1	1	Enduit Effritable Blanc	-	-	-	Acétone	2	4	UDU	Non détecté	●
	2	Papier Souple Fibreux Beige	1	1	NDU						
	3	Enduit Effritable Blanc	-	-	-						
2	4	Plâtre Effritable Fibreux Blanc	2	2	NDU	Acétone	1	2	MDU	Non détecté	●
		Nombre d'analyses nécessaires au rendu du résultat	2 MOLP			2 MET					

Remarque concernant l'analyse	Couches 2, 3 non dissociables(***) analysées avec la couche 1. Couche non-analysée : Carton Souple Fibreux Marron Couches 1, 2, 3 : Présence de particules minérales allongées (fibres minérales de diamètre inférieur à 3 µm) dont la morphologie est celle des fibres d'amiante.

Référence échantillon : 002ER061235-2_105

Référence labo	42PM02169153	Échantillon conforme aux critères d'acceptation	Oui
Date du prélèvement	26/03/2024	Analyse réglementaire	Oui
Auteur du prélèvement	Thibaut CRASSAT	Date d'analyse	09/04/2024
Type de prélèvement	Revêtement de sol - Revêtement de sol - Lés plastiques avec sous-couche		
Zone de prélèvement	DUPUYTREN 1 _ 1er Etage - 1513		
Remarque concernant le prélèvement	Beige marron bleu Le client a demandé à n'analyser que les couches Colle Effritable Jaune, Revêtement Souple Multicolore		

Description			MOLP			MET				Résultat	
Phase	Couche	Aspect, Texture, Couleur	Nb de préparations	Lame	explorées(**) Analyste	Attaque chimique	Nb de préparations	Grilles	explorées(**) Analyste	Présence d'amiante	
1	1	Revêtement Souple Beige Bleu	-	-	-	Acétone	1	2	MAG	Non détecté	●
	2	Colle Souple Jaune	-	-	-						
	3	Ragréage Effritable Rose	-	-	-						
		Nombre d'analyses nécessaires au rendu du résultat	0 MOLP			1 MET					

Remarque concernant l'analyse	Couches 2, 3 non dissociables(***) analysées avec la couche 1.

Référence échantillon : 002ER061235-2_106

Référence labo	42PM02169154	Échantillon conforme aux critères d'acceptation	Oui
Date du prélèvement	26/03/2024	Analyse réglementaire	Oui
Auteur du prélèvement	Thibaut CRASSAT	Date d'analyse	09/04/2024
Type de prélèvement	Revêtement de sol - Revêtement de sol - Ragréage		
Zone de prélèvement	DUPUYTREN 1 _ 1er Etage - 1513		
Remarque concernant le prélèvement	Gris		

Le client a demandé à n'analyser que la couche Ragréage Effritable Gris Rose

Description			MOLP			MET				Résultat	
Phase	Couche	Aspect, Texture, Couleur	Nb de préparations	Lame explorées(**)	Analyste	Attaque chimique	Nb de préparations	Grilles explorées(**)	Analyste	Présence d'amiante	
1	1	Colle Souple Jaune	-	-	-	Acétone	1	2	MAG	Non détecté	●
	2	Ragréage Effritable Rose	-	-	-						
	3	Matériau Effritable Blanc	-	-	-						

Nombre d'analyses nécessaires au rendu du résultat	0 MOLP	1 MET
Remarque concernant l'analyse	Couches 2, 3 non dissociables(***) analysées avec la couche 1.	

Référence échantillon : 002ER061235-2_107

Référence labo	42PM02169155	Échantillon conforme aux critères d'acceptation	Oui
Date du prélèvement	26/03/2024	Analyse réglementaire	Oui
Auteur du prélèvement	Thibaut CRASSAT	Date d'analyse	09/04/2024
Type de prélèvement	Revêtement de sol - Revêtement de sol - Lés plastiques avec sous-couche		
Zone de prélèvement	DUPUYTREN 1 _ 1er Etage - 1513		
Remarque concernant le prélèvement	Orange		

Le client a demandé à n'analyser que les couches Colle Effritable Jaune, Revêtement Souple Multicolore

Description			MOLP			MET				Résultat	
Phase	Couche	Aspect, Texture, Couleur	Nb de préparations	Lame explorées(**)	Analyste	Attaque chimique	Nb de préparations	Grilles explorées(**)	Analyste	Présence d'amiante	
1	1	Revêtement Souple Orange	-	-	-	Acétone	1	2	MAG	Non détecté	●
	2	Colle Souple Jaune	-	-	-						
	3	Ragréage Effritable Rose	-	-	-						

Nombre d'analyses nécessaires au rendu du résultat	0 MOLP	1 MET
Remarque concernant l'analyse	Couches 2, 3 non dissociables(***) analysées avec la couche 1.	

Référence échantillon : 002ER061235-2_108

Référence labo	42PM02169156	Échantillon conforme aux critères d'acceptation	Oui
Date du prélèvement	26/03/2024	Analyse réglementaire	Oui
Auteur du prélèvement	Thibaut CRASSAT	Date d'analyse	09/04/2024
Type de prélèvement	Revêtement de sol - Revêtement de sol - Ragréage		
Zone de prélèvement	DUPUYTREN 1 _ 1er Etage - 1513		
Remarque concernant le prélèvement	Rose		

Le client a demandé à n'analyser que la couche Ragréage Effritable Rose

Description			MOLP			MET				Résultat	
Phase	Couche	Aspect, Texture, Couleur	Nb de préparations	Lame explorées(**)	Analyste	Attaque chimique	Nb de préparations	Grilles explorées(**)	Analyste	Présence d'amiante	
1	1	Ragréage Effritable Rose	-	-	-	Acétone	1	2	MAG	Non détecté	●

Nombre d'analyses nécessaires au rendu du résultat	0 MOLP	1 MET
Remarque concernant l'analyse	Couche non-analysée : Colle Souple Jaune	

Référence échantillon : 002ER061235-2_109

Référence labo	42PM02169157	Échantillon conforme aux critères d'acceptation	Oui
Date du prélèvement	26/03/2024	Analyse réglementaire	Oui
Auteur du prélèvement	Thibaut CRASSAT	Date d'analyse	09/04/2024
Type de prélèvement	Parois verticales intérieures et enduits - Cloisons légères ou préfabriquées - Jonction entre panneaux préfabriqués		
Zone de prélèvement	DUPUYTREN 1 _ 1er Etage - 1513		
Remarque concernant le prélèvement	Le client a demandé à n'analyser que les couches Bande Fibreux Beige, Enduit Effritable Blanc		

Description			MOLP			MET				Résultat	
Phase	Couche	Aspect, Texture, Couleur	Nb de préparations	Lame	Analyste	Attaque chimique	Nb de préparations	Grilles explorées(**)	Analyste	Présence d'amiante	
1	1	Peinture Effritable Blanc	-	-	-	Acétone	1	2	UDU	Non détecté	●
	2	Enduit Effritable Blanc	-	-	-						
	3	Enduit Effritable Beige	-	-	-						
	4	Papier Souple Fibreux Beige	1	1	NDU						
2	5	Plâtre Effritable Fibreux Blanc	2	2	NDU	Acétone	1	2	UDU	Non détecté	●
		Nombre d'analyses nécessaires au rendu du résultat	2 MOLP			2 MET					

Remarque concernant l'analyse: Couches 2, 3, 4 non dissociables(***) analysées avec la couche 1.
Couche non-analysée : Carton Souple Fibreux Marron
Couches 1, 2, 3, 4 : Présence de particules minérales allongées (fibres minérales de diamètre inférieur à 3 µm) dont la morphologie e celle des fibres d'amiante.
Couche 5 : Présence de particules minérales allongées (fibres minérales de diamètre inférieur à 3 µm) dont la morphologie est différ fibres d'amiante.

Référence échantillon : 002ER061235-2_110

Référence labo	42PM02169158	Échantillon conforme aux critères d'acceptation	Oui
Date du prélèvement	26/03/2024	Analyse réglementaire	Oui
Auteur du prélèvement	Thibaut CRASSAT	Date d'analyse	09/04/2024
Type de prélèvement	Parois verticales intérieures et enduits - Murs et cloisons - Enduits ciment		
Zone de prélèvement	DUPUYTREN 1 _ 1er Etage - 1513		
Remarque concernant le prélèvement	Mur de refend		

Description			MOLP			MET				Résultat	
Phase	Couche	Aspect, Texture, Couleur	Nb de préparations	Lame	Analyste	Attaque chimique	Nb de préparations	Grilles explorées(**)	Analyste	Présence d'amiante	
1	1	Peinture Effritable Blanc Jaune	-	-	-	Acétone	1	2	MAG	Non détecté	●
	2	Toile Souple Fibreux Blanc	-	-	-						
	3	Enduit Effritable Beige	-	-	-						
	4	Ciment Effritable Gris	-	-	-						
		Nombre d'analyses nécessaires au rendu du résultat	0 MOLP			1 MET					

Remarque concernant l'analyse: Couches 2, 3, 4 non dissociables(***) analysées avec la couche 1.

Référence échantillon : 002ER061235-2_111

Référence labo	42PM02169159	Échantillon conforme aux critères d'acceptation	Oui
Date du prélèvement	26/03/2024	Analyse réglementaire	Oui
Auteur du prélèvement	Thibaut CRASSAT	Date d'analyse	09/04/2024
Type de prélèvement	Parois verticales intérieures et enduits - Poteaux (périphériques et intérieurs) - Enduits ciment		
Zone de prélèvement	DUPUYTREN 1 _ 1er Etage - 1513		
Remarque concernant le prélèvement	RAS		

Description			MOLP			MET				Résultat	
Phase	Couche	Aspect, Texture, Couleur	Nb de préparations	Lame	Analyste	Attaque chimique	Nb de préparations	Grilles explorées(**)	Analyste	Présence d'amiante	
1	1	Peinture Effritable Jaune	-	-	-	Acétone	1	2	MAG	Non détecté	●
	2	Enduit Effritable Blanc	-	-	-						
	3	Ciment Effritable Gris	-	-	-						
		Nombre d'analyses nécessaires au rendu du résultat	0 MOLP			1 MET					

Remarque concernant l'analyse: Couches 2, 3 non dissociables(***) analysées avec la couche 1.

Référence échantillon : 002ER061235-2_112

Référence labo	42PM02169160	Échantillon conforme aux critères d'acceptation	Oui
Date du prélèvement	26/03/2024	Analyse réglementaire	Oui
Auteur du prélèvement	Thibaut CRASSAT	Date d'analyse	09/04/2024
Type de prélèvement	Parois verticales intérieures et enduits - Murs et cloisons - Enduits ciment		
Zone de prélèvement	DUPUYTREN 1 _ 1er Etage - 1508		
Remarque concernant le prélèvement	Donnant sur l'extérieur		

Description			MOLP			MET				Résultat	
Phase	Couche	Aspect, Texture, Couleur	Nb de préparations	Lame explorées(**)	Analyste	Attaque chimique	Nb de préparations	Grilles explorées(**)	Analyste	Présence d'amiante	
1	1	Peinture Effritable Blanc	-	-	-	Acétone	1	2	MAG	Non détecté	●
	2	Toile Souple Fibreux Blanc	-	-	-						
2	3	Peinture Effritable Blanc	-	-	-	Acétone	2	4	MVU	Non détecté	●
	4	Enduit Effritable Beige	-	-	-						
	5	Colle Souple Jaune	-	-	-						
	6	Peinture Effritable Vert	-	-	-						
		Nombre d'analyses nécessaires au rendu du résultat	0 MOLP			2 MET					

Remarque concernant l'analyse: Couche 2 non dissociable(***) analysée avec la couche 1.
Couches 4, 5, 6 non dissociables(***) analysées avec la couche 3.

Référence échantillon : 002ER061235-2_113

Référence labo	42PM02169161	Échantillon conforme aux critères d'acceptation	Oui
Date du prélèvement	26/03/2024	Analyse réglementaire	Oui
Auteur du prélèvement	Thibaut CRASSAT	Date d'analyse	09/04/2024
Type de prélèvement	Parois verticales intérieures et enduits - Murs et cloisons - Enduits ciment		
Zone de prélèvement	DUPUYTREN 1 _ 1er Etage - 1508		
Remarque concernant le prélèvement	Mur de refend		

Description			MOLP			MET				Résultat	
Phase	Couche	Aspect, Texture, Couleur	Nb de préparations	Lame explorées(**)	Analyste	Attaque chimique	Nb de préparations	Grilles explorées(**)	Analyste	Présence d'amiante	
1	1	Peinture Effritable Bleu Blanc	-	-	-	Acétone	1	2	MAG	Non détecté	●
	2	Toile Souple Fibreux Blanc	-	-	-						
2	3	Peinture Effritable Blanc	-	-	-	Acétone	1	2	MAG	Non détecté	●
	4	Enduit Effritable Blanc	-	-	-						
	5	Ciment Effritable Gris	-	-	-						
		Nombre d'analyses nécessaires au rendu du résultat	0 MOLP			2 MET					

Remarque concernant l'analyse: Couche 2 non dissociable(***) analysée avec la couche 1.
Couches 4, 5 non dissociables(***) analysées avec la couche 3.

Référence échantillon : 002ER061235-2_114

Référence labo	42PM02169162	Échantillon conforme aux critères d'acceptation	Oui
Date du prélèvement	26/03/2024	Analyse réglementaire	Oui
Auteur du prélèvement	Thibaut CRASSAT	Date d'analyse	09/04/2024
Type de prélèvement	Parois verticales intérieures et enduits - Poteaux (périphériques et intérieurs) - Enduits ciment		
Zone de prélèvement	DUPUYTREN 1 _ 1er Etage - 1508		
Remarque concernant le prélèvement	RAS		

Description			MOLP			MET				Résultat	
Phase	Couche	Aspect, Texture, Couleur	Nb de préparations	Lame explorées(**)	Analyste	Attaque chimique	Nb de préparations	Grilles explorées(**)	Analyste	Présence d'amiante	
1	1	Peinture Effritable Blanc	-	-	-	Acétone	1	2	MAG	Non détecté	●
	2	Toile Souple Fibreux Blanc	-	-	-						
	3	Enduit Effritable Beige	-	-	-						
	4	Ciment Effritable Gris	-	-	-						
		Nombre d'analyses nécessaires au rendu du résultat	0 MOLP			1 MET					

Remarque concernant l'analyse: Couches 2, 3, 4 non dissociables(***) analysées avec la couche 1.

Référence échantillon : 002ER061235-2_115

Référence labo	42PM02169163	Échantillon conforme aux critères d'acceptation	Oui
Date du prélèvement	26/03/2024	Analyse réglementaire	Oui
Auteur du prélèvement	Thibaut CRASSAT	Date d'analyse	09/04/2024
Type de prélèvement	Parois verticales intérieures et enduits - Cloisons légères ou préfabriquées - Jonction entre panneaux préfabriqués		
Zone de prélèvement	DUPUYTREN 1 _ 1er Etage - 1508		
Remarque concernant le prélèvement	Le client a demandé à n'analyser que les couches Bande Fibreux Beige, Enduit Effritable Blanc		

Description			MOLP			MET				Résultat	
Phase	Couche	Aspect, Texture, Couleur	Nb de préparations	Lame explorées(**)	Analyste	Attaque chimique	Nb de préparations	Grilles explorées(**)	Analyste	Présence d'amiante	
1	1	Enduit Effritable Blanc	-	-	-	Acétone	1	2	RGR	Non détecté	●
	2	Papier Souple Fibreux Beige	1	1	NDU						
	3	Enduit Effritable Blanc	-	-	-						
2	4	Plâtre Effritable Fibreux Blanc	2	2	NDU	Acétone	1	2	UDU	Non détecté	●
		Nombre d'analyses nécessaires au rendu du résultat	2 MOLP			2 MET					

Remarque concernant l'analyse: Les couches Enduit / Effritable / Blanc, Papier / Souple Fibreux / Beige sont présentes en quantité insuffisante pour contre-expertise
Couches 2, 3 non dissociables(***) analysées avec la couche 1.
Couche non-analysée : Carton Souple Fibreux Marron
Couches 1, 2, 3 : Présence de particules minérales allongées (fibres minérales de diamètre inférieur à 3 µm) dont la morphologie est celle des fibres d'amiante.
Couche 4 : Présence de particules minérales allongées (fibres minérales de diamètre inférieur à 3 µm) dont la morphologie et la diffr électronique sont différentes de celles des fibres d'amiante.

Référence échantillon : 002ER061235-2_116

Référence labo	42PM02169164	Échantillon conforme aux critères d'acceptation	Oui
Date du prélèvement	26/03/2024	Analyse réglementaire	Oui
Auteur du prélèvement	Thibaut CRASSAT	Date d'analyse	09/04/2024
Type de prélèvement	Revêtement de sol - Revêtement de sol - Lés plastiques avec sous-couche		
Zone de prélèvement	DUPUYTREN 1 _ 1er Etage - 1508		
Remarque concernant le prélèvement	Beige marron bleu Le client a demandé à n'analyser que les couches Colle Effritable Jaune, Revêtement Souple Multicolore		

Description			MOLP			MET				Résultat	
Phase	Couche	Aspect, Texture, Couleur	Nb de préparations	Lame explorées(**)	Analyste	Attaque chimique	Nb de préparations	Grilles explorées(**)	Analyste	Présence d'amiante	
1	1	Revêtement Souple Beige	-	-	-	Acétone	1	2	MAG	Non détecté	●
	2	Colle Souple Jaune	-	-	-						
	3	Ragréage Effritable Rose	-	-	-						
		Nombre d'analyses nécessaires au rendu du résultat	0 MOLP			1 MET					

Remarque concernant l'analyse: Couches 2, 3 non dissociables(***) analysées avec la couche 1.

Référence échantillon : 002ER061235-2_117

Référence labo	42PM02169165	Échantillon conforme aux critères d'acceptation	Oui
Date du prélèvement	26/03/2024	Analyse réglementaire	Oui
Auteur du prélèvement	Thibaut CRASSAT	Date d'analyse	09/04/2024
Type de prélèvement	Revêtement de sol - Revêtement de sol - Ragréage		
Zone de prélèvement	DUPUYTREN 1 _ 1er Etage - 1508		
Remarque concernant le prélèvement	Gris Le client a demandé à n'analyser que la couche Ragréage Effritable Rose		

Description			MOLP			MET				Résultat	
Phase	Couche	Aspect, Texture, Couleur	Nb de préparations	Lame explorées(**)	Analyste	Attaque chimique	Nb de préparations	Grilles explorées(**)	Analyste	Présence d'amiante	
1	1	Colle Souple Jaune	-	-	-	Acétone	1	2	MAG	Non détecté	●
	2	Ragréage Effritable Rose	-	-	-						
	3	Ciment Effritable Gris	-	-	-						
		Nombre d'analyses nécessaires au rendu du résultat	0 MOLP			1 MET					

Remarque concernant l'analyse: Couches 2, 3 non dissociables(***) analysées avec la couche 1.

Référence échantillon : 002ER061235-2_118

Référence labo	42PM02169166	Échantillon conforme aux critères d'acceptation	Oui
Date du prélèvement	26/03/2024	Analyse réglementaire	Oui
Auteur du prélèvement	Thibaut CRASSAT	Date d'analyse	09/04/2024
Type de prélèvement	Parois verticales intérieures et enduits - Murs et cloisons - Enduits ciment		
Zone de prélèvement	DUPUYTREN 1 _ 1er Etage - 1508		
Remarque concernant le prélèvement	Mur de refend		

Description			MOLP			MET				Résultat	
Phase	Couche	Aspect, Texture, Couleur	Nb de préparations	Lame explorées(**)	Analyste	Attaque chimique	Nb de préparations	Grilles explorées(**)	Analyste	Présence d'amiante	
1	1	Peinture Effritable Blanc	-	-	-	Acétone	1	2	MAG	Non détecté	●
	2	Toile Souple Fibreux Blanc	-	-	-						
	3	Enduit Effritable Beige	-	-	-						
		Nombre d'analyses nécessaires au rendu du résultat	0 MOLP			1 MET					

Remarque concernant l'analyse : Couches 2, 3 non dissociables(***) analysées avec la couche 1.

Référence échantillon : 002ER061235-2_119

Référence labo	42PM02169167	Échantillon conforme aux critères d'acceptation	Oui
Date du prélèvement	26/03/2024	Analyse réglementaire	Oui
Auteur du prélèvement	Thibaut CRASSAT	Date d'analyse	09/04/2024
Type de prélèvement	Revêtement de sol - Revêtement de sol - Lés plastiques avec sous-couche		
Zone de prélèvement	DUPUYTREN 1 _ 1er Etage - 1508		
Remarque concernant le prélèvement	Orange Le client a demandé à n'analyser que les couches Colle Effritable Jaune, Revêtement Souple Multicolore		

Description			MOLP			MET				Résultat	
Phase	Couche	Aspect, Texture, Couleur	Nb de préparations	Lame explorées(**)	Analyste	Attaque chimique	Nb de préparations	Grilles explorées(**)	Analyste	Présence d'amiante	
1	1	Revêtement Souple Orange	-	-	-	Acétone	1	2	MAG	Non détecté	●
	2	Colle Souple Jaune	-	-	-						
		Nombre d'analyses nécessaires au rendu du résultat	0 MOLP			1 MET					

Remarque concernant l'analyse : Couche 2 non dissociable(***) analysée avec la couche 1.
Couche non-analysée : Ragréage Effritable Rose

Référence échantillon : 002ER061235-2_120

Référence labo	42PM02169168	Échantillon conforme aux critères d'acceptation	Oui
Date du prélèvement	26/03/2024	Analyse réglementaire	Oui
Auteur du prélèvement	Thibaut CRASSAT	Date d'analyse	09/04/2024
Type de prélèvement	Revêtement de sol - Revêtement de sol - Ragréage		
Zone de prélèvement	DUPUYTREN 1 _ 1er Etage - 1508		
Remarque concernant le prélèvement	Rose Le client a demandé à n'analyser que la couche Ragréage Effritable Rose		

Description			MOLP			MET				Résultat	
Phase	Couche	Aspect, Texture, Couleur	Nb de préparations	Lame explorées(**)	Analyste	Attaque chimique	Nb de préparations	Grilles explorées(**)	Analyste	Présence d'amiante	
1	1	Ragréage Effritable Rose	-	-	-	Acétone	1	2	MAG	Non détecté	●
	2	Colle Souple Beige	-	-	-						
		Nombre d'analyses nécessaires au rendu du résultat	0 MOLP			1 MET					

Remarque concernant l'analyse : Couche 2 non dissociable(***) analysée avec la couche 1.
Couche non-analysée : Colle Souple Jaune

Référence échantillon : 002ER061235-2_121

Référence labo	42PM02169169	Échantillon conforme aux critères d'acceptation	Oui
Date du prélèvement	26/03/2024	Analyse réglementaire	Oui
Auteur du prélèvement	Thibaut CRASSAT	Date d'analyse	09/04/2024
Type de prélèvement	Revêtement de sol - Revêtement de sol - Lés plastiques avec sous-couche		
Zone de prélèvement	DUPUYTREN 1 _ 1er Etage - 1503		
Remarque concernant le prélèvement	Orange Le client a demandé à n'analyser que les couches Colle Effritable Jaune, Revêtement Souple Multicolore		

Description			MOLP			MET				Résultat	
Phase	Couche	Aspect, Texture, Couleur	Nb de préparations	Lame	explorées(**) Analyste	Attaque chimique	Nb de préparations	Grilles	explorées(**) Analyste	Présence d'amiante	
1	1	Revêtement Souple Multicolore	-	-	-	Acétone	1	2	MAG	Non détecté	●
	2	Colle Souple Jaune	-	-	-						
		Nombre d'analyses nécessaires au rendu du résultat	0 MOLP			1 MET					

Remarque concernant l'analyse	Couche 2 non dissociable(***) analysée avec la couche 1. Couche non-analysée : Ragréage Effritable Rose

Référence échantillon : 002ER061235-2_122

Référence labo	42PM02169170	Échantillon conforme aux critères d'acceptation	Oui
Date du prélèvement	26/03/2024	Analyse réglementaire	Oui
Auteur du prélèvement	Thibaut CRASSAT	Date d'analyse	09/04/2024
Type de prélèvement	Revêtement de sol - Revêtement de sol - Ragréage		
Zone de prélèvement	DUPUYTREN 1 _ 1er Etage - 1503		
Remarque concernant le prélèvement	Gris Le client a demandé à n'analyser que la couche Ragréage Effritable Rose		

Description			MOLP			MET				Résultat	
Phase	Couche	Aspect, Texture, Couleur	Nb de préparations	Lame	explorées(**) Analyste	Attaque chimique	Nb de préparations	Grilles	explorées(**) Analyste	Présence d'amiante	
1	1	Ragréage Effritable Rose	-	-	-	Acétone	1	2	MAG	Non détecté	●
		Nombre d'analyses nécessaires au rendu du résultat	0 MOLP			1 MET					

Remarque concernant l'analyse	Couches non-analysées : Colle Souple Jaune, Sous-couche Souple Beige

Référence échantillon : 002ER061235-2_123

Référence labo	42PM02169171	Échantillon conforme aux critères d'acceptation	Oui
Date du prélèvement	26/03/2024	Analyse réglementaire	Oui
Auteur du prélèvement	Thibaut CRASSAT	Date d'analyse	10/04/2024
Type de prélèvement	Parois verticales intérieures et enduits - Cloisons légères ou préfabriquées - Jonction entre panneaux préfabriqués		
Zone de prélèvement	DUPUYTREN 1 _ 1er Etage - 1503		
Remarque concernant le prélèvement	Le client a demandé à n'analyser que les couches Bande Fibreux Beige, Enduit Effritable Blanc		

Description			MOLP			MET				Résultat	
Phase	Couche	Aspect, Texture, Couleur	Nb de préparations	Lame	explorées(**) Analyste	Attaque chimique	Nb de préparations	Grilles	explorées(**) Analyste	Présence d'amiante	
1	1	Peinture Effritable Beige	-	-	-	Acétone	1	2	FSU	Non détecté	●
	2	Enduit Effritable Blanc	-	-	-						
	3	Papier Souple Fibreux Beige	1	1	ELO						
	4	Enduit Effritable Blanc	-	-	-						
2	5	Carton Souple Fibreux Marron	1	1	ELO	Acétone	1	2	FSU	Non détecté	●
	6	Plâtre Effritable Blanc	-	-	-						
		Nombre d'analyses nécessaires au rendu du résultat	2 MOLP			2 MET					

Remarque concernant l'analyse	Couches 2, 3, 4 non dissociables(***) analysées avec la couche 1. Couche 6 non dissociable(***) analysée avec la couche 5. Couches 1, 2, 3, 4 : Présence de particules minérales allongées (fibres minérales de diamètre inférieur à 3 µm) dont la morphologie e celle des fibres d'amiante. Couches 5, 6 : Présence de particules minérales allongées (fibres minérales de diamètre inférieur à 3 µm) dont la morphologie est di des fibres d'amiante.

Référence échantillon : 002ER061235-2_124

Référence labo	42PM02169172	Échantillon conforme aux critères d'acceptation	Oui
Date du prélèvement	26/03/2024	Analyse réglementaire	Oui
Auteur du prélèvement	Thibaut CRASSAT	Date d'analyse	09/04/2024
Type de prélèvement	Parois verticales intérieures et enduits - Murs et cloisons - Enduits ciment		
Zone de prélèvement	DUPUYTREN 1 _ 1er Etage - 1503		
Remarque concernant le prélèvement	Donnant sur l'extérieur		

Description			MOLP			MET				Résultat	
Phase	Couche	Aspect, Texture, Couleur	Nb de préparations	Lame	Analyste	Attaque chimique	Nb de préparations	Grilles explorées(**)	Analyste	Présence d'amiante	
1	1	Peinture Effritable Blanc	-	-	-	Acétone	1	2	MAG	Non détecté	●
	2	Enduit Effritable Beige	-	-	-						
		Nombre d'analyses nécessaires au rendu du résultat	0 MOLP			1 MET					

Remarque concernant l'analyse : Couche 2 non dissociable(***) analysée avec la couche 1.

Référence échantillon : 002ER061235-2_125

Référence labo	42PM02169173	Échantillon conforme aux critères d'acceptation	Oui
Date du prélèvement	26/03/2024	Analyse réglementaire	Oui
Auteur du prélèvement	Thibaut CRASSAT	Date d'analyse	09/04/2024
Type de prélèvement	Parois verticales intérieures et enduits - Murs et cloisons - Enduits ciment		
Zone de prélèvement	DUPUYTREN 1 _ 1er Etage - 1503		
Remarque concernant le prélèvement	Mur de refend		

Description			MOLP			MET				Résultat	
Phase	Couche	Aspect, Texture, Couleur	Nb de préparations	Lame	Analyste	Attaque chimique	Nb de préparations	Grilles explorées(**)	Analyste	Présence d'amiante	
1	1	Peinture Effritable Blanc	-	-	-	Acétone	1	2	MAG	Non détecté	●
	2	Enduit Effritable Beige	-	-	-						
		Nombre d'analyses nécessaires au rendu du résultat	0 MOLP			1 MET					

Remarque concernant l'analyse : Couche 2 non dissociable(***) analysée avec la couche 1.

Référence échantillon : 002ER061235-2_126

Référence labo	42PM02169174	Échantillon conforme aux critères d'acceptation	Oui
Date du prélèvement	26/03/2024	Analyse réglementaire	Oui
Auteur du prélèvement	Thibaut CRASSAT	Date d'analyse	09/04/2024
Type de prélèvement	Parois verticales intérieures et enduits - Poteaux (périphériques et intérieurs) - Enduits ciment		
Zone de prélèvement	DUPUYTREN 1 _ 1er Etage - 1503		
Remarque concernant le prélèvement	RAS		

Description			MOLP			MET				Résultat	
Phase	Couche	Aspect, Texture, Couleur	Nb de préparations	Lame	Analyste	Attaque chimique	Nb de préparations	Grilles explorées(**)	Analyste	Présence d'amiante	
1	1	Peinture Pulvérulent Blanc	-	-	-	Acétone	1	2	MAG	Non détecté	●
	2	Enduit Effritable Beige	-	-	-						
	3	Ciment Effritable Gris	-	-	-						
		Nombre d'analyses nécessaires au rendu du résultat	0 MOLP			1 MET					

Remarque concernant l'analyse : Les couches Peinture / Pulvérulent / Blanc, Enduit / Effritable / Beige sont présentes en quantité insuffisante pour contre-expertise e
Couches 2, 3 non dissociables(***) analysées avec la couche 1.

Référence échantillon : 002ER061235-2_127

Référence labo	42PM02169175	Échantillon conforme aux critères d'acceptation	Non
Date du prélèvement	26/03/2024	Analyse réglementaire	Oui
Auteur du prélèvement	Thibaut CRASSAT	Date d'analyse	09/04/2024
Type de prélèvement	Parois verticales intérieures et enduits - Murs et cloisons - Enduits ciment		
Zone de prélèvement	DUPUYTREN 1 _ 1er Etage - 1503		
Remarque concernant le prélèvement	Donnant sur l'extérieur		

Description			MOLP			MET				Résultat	
Phase	Couche	Aspect, Texture, Couleur	Nb de préparations	Lame	Analyste	Attaque chimique	Nb de préparations	Grilles explorées(**)	Analyste	Présence d'amiante	
1	1	Revêtement Souple Vert	-	-	-	Acétone	1	2	MAG	Non détecté	●
	2	Colle Souple Jaune	-	-	-						
	3	Matériau Effritable Beige	-	-	-						
		Nombre d'analyses nécessaires au rendu du résultat	0 MOLP			1 MET					

Remarque concernant l'analyse : Couches 2, 3 non dissociables(***) analysées avec la couche 1. - Réserve sur le résultat : conditionnement non conforme à l'arrêté d
2019 (pas de double ensachage étanche à l'air)

Référence échantillon : 002ER061235-2_128

Référence labo	42PM02169176	Échantillon conforme aux critères d'acceptation	Non
Date du prélèvement	26/03/2024	Analyse réglementaire	Oui
Auteur du prélèvement	Thibaut CRASSAT	Date d'analyse	09/04/2024
Type de prélèvement	Revêtement de sol - Revêtement de sol - Lés plastiques avec sous-couche		
Zone de prélèvement	DUPUYTREN 1 _ 1er Etage - 1503		
Remarque concernant le prélèvement	Beige marron bleu Le client a demandé à n'analyser que les couches Colle Effritable Jaune, Revêtement Souple Multicolore		

Description			MOLP			MET				Résultat
Phase	Couche	Aspect, Texture, Couleur	Nb de préparations	Lame explorées(**)	Analyste	Attaque chimique	Nb de préparations	Grilles explorées(**)	Analyste	Présence d'amiante
1	1	Revêtement Souple Multicolore	-	-	-	Acétone	1	2	MAG	Non détecté ●
2	2	Colle Effritable Jaune	-	-	-	Acétone	1	2	MAG	Non détecté ●
	3	Ragréage Effritable Rose	-	-	-					
		Nombre d'analyses nécessaires au rendu du résultat	0 MOLP			2 MET				

Remarque concernant l'analyse: Couche 3 non dissociable(***) analysée avec la couche 2. - Réserve sur le résultat : conditionnement non conforme à l'arrêté du 1er (pas de double ensachage étanche à l'air)

Référence échantillon : 002ER061235-2_129

Référence labo	42PM02169177	Échantillon conforme aux critères d'acceptation	Oui
Date du prélèvement	26/03/2024	Analyse réglementaire	Oui
Auteur du prélèvement	Thibaut CRASSAT	Date d'analyse	09/04/2024
Type de prélèvement	Revêtement de sol - Revêtement de sol - Ragréage		
Zone de prélèvement	DUPUYTREN 1 _ 1er Etage - 1503		
Remarque concernant le prélèvement	Gris Le client a demandé à n'analyser que la couche Ragréage Effritable Rose		

Description			MOLP			MET				Résultat
Phase	Couche	Aspect, Texture, Couleur	Nb de préparations	Lame explorées(**)	Analyste	Attaque chimique	Nb de préparations	Grilles explorées(**)	Analyste	Présence d'amiante
1	1	Colle Souple Jaune	-	-	-	Acétone	1	2	MAG	Non détecté ●
	2	Ragréage Effritable Rose	-	-	-					
		Nombre d'analyses nécessaires au rendu du résultat	0 MOLP			1 MET				

Remarque concernant l'analyse: Couche 2 non dissociable(***) analysée avec la couche 1.
Couches non-analysées : Revêtement Souple Multicolore, Matériau Effritable Blanc

Référence échantillon : 002ER061235-2_130

Référence labo	42PM02169178	Échantillon conforme aux critères d'acceptation	Oui
Date du prélèvement	26/03/2024	Analyse réglementaire	Non
Auteur du prélèvement	Thibaut CRASSAT	Date d'analyse	10/04/2024
Type de prélèvement	Parois verticales intérieures et enduits - Cloisons légères ou préfabriquées - Jonction entre panneaux préfabriqués		
Zone de prélèvement	DUPUYTREN 1 _ 1er Etage - 1503		
Remarque concernant le prélèvement	Le client a demandé à n'analyser que les couches Bande Fibreux Beige, Enduit Effritable Blanc		

Description			MOLP			MET				Résultat
Phase	Couche	Aspect, Texture, Couleur	Nb de préparations	Lame explorées(**)	Analyste	Attaque chimique	Nb de préparations	Grilles explorées(**)	Analyste	Présence d'amiante
1	1	Peinture Effritable Blanc	-	-	-	Acétone	1	2	FSU	Non détecté
	2	Enduit Effritable Blanc	-	-	-					
	3	Toile Souple Fibreux Blanc	1	1	ELO					
	4	Enduit Effritable Blanc	-	-	-					
	5	Carton Souple Fibreux Marron	1	1	ELO					
	6	Plâtre Effritable Blanc	-	-	-					
		Nombre d'analyses nécessaires au rendu du résultat	2 MOLP			1 MET				

Remarque concernant l'analyse: Couches 2, 3, 4, 5, 6 non dissociables(***) analysées avec la couche 1.
Phase 1 non accréditée car comportant plus de 5 couches.
Analyse non réglementaire : Analyse non accréditée.
Couches 1, 2, 3, 4, 5, 6 : Présence de particules minérales allongées (fibres minérales de diamètre inférieur à 3 µm) dont la morpholo de celle des fibres d'amiante.

Référence échantillon : 002ER061235-2_131

Référence labo	42PM02169179	Échantillon conforme aux critères d'acceptation	Oui
Date du prélèvement	26/03/2024	Analyse réglementaire	Oui
Auteur du prélèvement	Thibaut CRASSAT	Date d'analyse	09/04/2024
Type de prélèvement	Revêtement de mur - Revêtement de mur - Colle de revêtement		
Zone de prélèvement	DUPUYTREN 1 _ 1er Etage - 1503		
Remarque concernant le prélèvement	Le client a demandé à n'analyser que la couche Colle Souple Jaune		

Description			MOLP			MET				Résultat	
Phase	Couche	Aspect, Texture, Couleur	Nb de préparations	Lame explorées(**)	Analyste	Attaque chimique	Nb de préparations	Grilles explorées(**)	Analyste	Présence d'amiante	
1	1	Revêtement Souple Gris	-	-	-	Acétone	1	2	MAG	Non détecté	●
	2	Colle Souple Jaune	-	-	-						
		Nombre d'analyses nécessaires au rendu du résultat	0 MOLP			1 MET					

Remarque concernant l'analyse : Couche 2 non dissociable(***) analysée avec la couche 1.

Référence échantillon : 002ER061235-2_132

Référence labo	42PM02169180	Échantillon conforme aux critères d'acceptation	Oui
Date du prélèvement	26/03/2024	Analyse réglementaire	Oui
Auteur du prélèvement	Thibaut CRASSAT	Date d'analyse	09/04/2024
Type de prélèvement	Revêtement de sol - Revêtement de sol - Lés plastiques avec sous-couche		
Zone de prélèvement	DUPUYTREN 1 _ 1er Etage - 1442		
Remarque concernant le prélèvement	Beige marron bleu Le client a demandé à n'analyser que les couches Colle Effritable Jaune, Revêtement Souple Multicolore		

Description			MOLP			MET				Résultat	
Phase	Couche	Aspect, Texture, Couleur	Nb de préparations	Lame explorées(**)	Analyste	Attaque chimique	Nb de préparations	Grilles explorées(**)	Analyste	Présence d'amiante	
1	1	Revêtement Souple Multicolore	-	-	-	Acétone	1	2	MAG	Non détecté	●
2	2	Colle Souple Jaune	-	-	-	Acétone	1	2	MAG	Non détecté	●
	3	Ragréage Effritable Rose	-	-	-						
		Nombre d'analyses nécessaires au rendu du résultat	0 MOLP			2 MET					

Remarque concernant l'analyse : Couche 3 non dissociable(***) analysée avec la couche 2.

Référence échantillon : 002ER061235-2_133

Référence labo	42PM02169181	Échantillon conforme aux critères d'acceptation	Oui
Date du prélèvement	26/03/2024	Analyse réglementaire	Oui
Auteur du prélèvement	Thibaut CRASSAT	Date d'analyse	09/04/2024
Type de prélèvement	Revêtement de sol - Revêtement de sol - Ragréage		
Zone de prélèvement	DUPUYTREN 1 _ 1er Etage - 1442		
Remarque concernant le prélèvement	Rose Le client a demandé à n'analyser que la couche Ragréage Effritable Rose		

Description			MOLP			MET				Résultat	
Phase	Couche	Aspect, Texture, Couleur	Nb de préparations	Lame explorées(**)	Analyste	Attaque chimique	Nb de préparations	Grilles explorées(**)	Analyste	Présence d'amiante	
1	1	Colle Souple Jaune	-	-	-	Acétone	1	2	MAG	Non détecté	●
	2	Ragréage Effritable Rose	-	-	-						
		Nombre d'analyses nécessaires au rendu du résultat	0 MOLP			1 MET					

Remarque concernant l'analyse : Couche 2 non dissociable(***) analysée avec la couche 1.
Couche non-analysée : Revêtement Dur Multicolore

Référence échantillon : 002ER061235-2_134

Référence labo	42PM02169182	Échantillon conforme aux critères d'acceptation	Oui
Date du prélèvement	26/03/2024	Analyse réglementaire	Oui
Auteur du prélèvement	Thibaut CRASSAT	Date d'analyse	09/04/2024
Type de prélèvement	Revêtement de sol - Revêtement de sol - Colles de carrelage		
Zone de prélèvement	DUPUYTREN 1 _ 1er Etage - 1442		
Remarque concernant le prélèvement	Le client a demandé à n'analyser que la couche Colle Dur Gris		

Description			MOLP			MET				Résultat	
Phase	Couche	Aspect, Texture, Couleur	Nb de préparations	Lame explorées(**)	Analyste	Attaque chimique	Nb de préparations	Grilles explorées(**)	Analyste	Présence d'amiante	
1	1	Colle Dur Gris	-	-	-	Acétone	1	2	MAG	Non détecté	●
		Nombre d'analyses nécessaires au rendu du résultat	0 MOLP			1 MET					

Remarque concernant l'analyse : Couche non-analysée : Carrelage Dur Beige

Référence échantillon : 002ER061235-2_135

Référence labo	42PM02169183	Échantillon conforme aux critères d'acceptation	Oui
Date du prélèvement	26/03/2024	Analyse réglementaire	Oui
Auteur du prélèvement	Thibaut CRASSAT	Date d'analyse	09/04/2024
Type de prélèvement	Parois verticales intérieures et enduits - Murs et cloisons - Enduits ciment		
Zone de prélèvement	DUPUYTREN 1 _ 1er Etage - 1442		
Remarque concernant le prélèvement	Mur de refend		

Description			MOLP			MET				Résultat	
Phase	Couche	Aspect, Texture, Couleur	Nb de préparations	Lame explorées(**)	Analyste	Attaque chimique	Nb de préparations	Grilles explorées(**)	Analyste	Présence d'amiante	
1	1	Peinture Effritable Blanc	-	-	-	Acétone	1	2	MAG	Non détecté	●
	2	Toile Souple Fibreux Blanc	-	-	-						
	3	Enduit Effritable Blanc	-	-	-						
	4	Ciment Effritable Gris	-	-	-						
		Nombre d'analyses nécessaires au rendu du résultat	0 MOLP			1 MET					

Remarque concernant l'analyse : Couches 2, 3, 4 non dissociables(***) analysées avec la couche 1.

Référence échantillon : 002ER061235-2_136

Référence labo	42PM02169184	Échantillon conforme aux critères d'acceptation	Oui
Date du prélèvement	26/03/2024	Analyse réglementaire	Oui
Auteur du prélèvement	Thibaut CRASSAT	Date d'analyse	09/04/2024
Type de prélèvement	Parois verticales intérieures et enduits - Murs et cloisons - Enduits ciment		
Zone de prélèvement	DUPUYTREN 1 _ 1er Etage - Vol 67		
Remarque concernant le prélèvement	Donnant sur l'extérieur		

Description			MOLP			MET				Résultat	
Phase	Couche	Aspect, Texture, Couleur	Nb de préparations	Lame explorées(**)	Analyste	Attaque chimique	Nb de préparations	Grilles explorées(**)	Analyste	Présence d'amiante	
1	1	Peinture Effritable Blanc	-	-	-	Acétone	1	2	MAG	Non détecté	●
	2	Toile Souple Fibreux Blanc	-	-	-						
	3	Enduit Effritable Beige	-	-	-						
		Nombre d'analyses nécessaires au rendu du résultat	0 MOLP			1 MET					

Remarque concernant l'analyse : Couches 2, 3 non dissociables(***) analysées avec la couche 1.

Référence échantillon : 002ER061235-2_137

Référence labo	42PM02169185	Échantillon conforme aux critères d'acceptation	Oui
Date du prélèvement	26/03/2024	Analyse réglementaire	Oui
Auteur du prélèvement	Thibaut CRASSAT	Date d'analyse	10/04/2024
Type de prélèvement	Parois verticales intérieures et enduits - Cloisons légères ou préfabriquées - Jonction entre panneaux préfabriqués		
Zone de prélèvement	DUPUYTREN 1 _ 1er Etage - Vol 67		
Remarque concernant le prélèvement	Le client a demandé à n'analyser que les couches Bande Fibreux Beige, Enduit Effritable Blanc		

Description			MOLP			MET				Résultat	
Phase	Couche	Aspect, Texture, Couleur	Nb de préparations	Lame explorées(**)	Analyste	Attaque chimique	Nb de préparations	Grilles explorées(**)	Analyste	Présence d'amiante	
1	1	Peinture Effritable Bleu	-	-	-	Acétone	1	2	FSU	Non détecté	●
	2	Enduit Effritable Blanc	-	-	-						
2	3	Plâtre Effritable Beige	-	-	-	Acétone	1	2	FSU	Non détecté	●
		Nombre d'analyses nécessaires au rendu du résultat	0 MOLP			2 MET					

Remarque concernant l'analyse :
Couche 2 non dissociable(***) analysée avec la couche 1.
Couche non-analysée : Carton Souple Fibreux Marron
Couches 1, 2 : Présence de particules minérales allongées (fibres minérales de diamètre inférieur à 3 µm) dont la morphologie est di
des fibres d'amiante.
Couche 3 : Présence de particules minérales allongées (fibres minérales de diamètre inférieur à 3 µm) dont la morphologie est différ
fibres d'amiante.

Référence échantillon : 002ER061235-2_138

Référence labo	42PM02169186	Échantillon conforme aux critères d'acceptation	Oui
Date du prélèvement	26/03/2024	Analyse réglementaire	Oui
Auteur du prélèvement	Thibaut CRASSAT	Date d'analyse	09/04/2024
Type de prélèvement	Parois verticales intérieures et enduits - Murs et cloisons - Enduits ciment		
Zone de prélèvement	DUPUYTREN 1 _ 1er Etage - Vol 67		
Remarque concernant le prélèvement	Mur de refend		

Description			MOLP			MET				Résultat	
Phase	Couche	Aspect, Texture, Couleur	Nb de préparations	Lame explorées(**)	Analyste	Attaque chimique	Nb de préparations	Grilles explorées(**)	Analyste	Présence d'amiante	
1	1	Peinture Effritable Blanc	-	-	-	Acétone	1	2	MAG	Non détecté	●
	2	Toile Souple Fibreux Blanc	-	-	-						
	3	Enduit Effritable Beige	-	-	-						
	4	Ciment Effritable Gris	-	-	-						
		Nombre d'analyses nécessaires au rendu du résultat	0 MOLP			1 MET					

Remarque concernant l'analyse : Couches 2, 3, 4 non dissociables(***) analysées avec la couche 1.

Référence échantillon : 002ER061235-2_139

Référence labo	42PM02169187	Échantillon conforme aux critères d'acceptation	Oui
Date du prélèvement	26/03/2024	Analyse réglementaire	Oui
Auteur du prélèvement	Thibaut CRASSAT	Date d'analyse	09/04/2024
Type de prélèvement	Revêtement de sol - Revêtement de sol - Lés plastiques avec sous-couche		
Zone de prélèvement	DUPUYTREN 1 _ 1er Etage - Vol 67		
Remarque concernant le prélèvement	Beige marron bleu Le client a demandé à n'analyser que les couches Colle Effritable Jaune, Revêtement Souple Multicolore		

Description			MOLP			MET				Résultat	
Phase	Couche	Aspect, Texture, Couleur	Nb de préparations	Lame explorées(**)	Analyste	Attaque chimique	Nb de préparations	Grilles explorées(**)	Analyste	Présence d'amiante	
1	1	Revêtement Souple Multicolore	-	-	-	Acétone	1	2	MAG	Non détecté	●
2	2	Colle Souple Jaune	-	-	-	Acétone	1	2	MAG	Non détecté	●
	3	Ragréage Effritable Rose	-	-	-						
		Nombre d'analyses nécessaires au rendu du résultat	0 MOLP			2 MET					

Remarque concernant l'analyse : Couche 3 non dissociable(***) analysée avec la couche 2.

Référence échantillon : 002ER061235-2_140

Référence labo	42PM02169188	Échantillon conforme aux critères d'acceptation	Oui
Date du prélèvement	26/03/2024	Analyse réglementaire	Oui
Auteur du prélèvement	Thibaut CRASSAT	Date d'analyse	09/04/2024
Type de prélèvement	Revêtement de sol - Revêtement de sol - Ragréage		
Zone de prélèvement	DUPUYTREN 1 _ 1er Etage - Vol 67		
Remarque concernant le prélèvement	Gris Le client a demandé à n'analyser que la couche Ragréage Effritable Rose		

Description			MOLP			MET				Résultat	
Phase	Couche	Aspect, Texture, Couleur	Nb de préparations	Lame explorées(**)	Analyste	Attaque chimique	Nb de préparations	Grilles explorées(**)	Analyste	Présence d'amiante	
1	1	Ragréage Effritable Rose	-	-	-	Acétone	1	2	MAG	Non détecté	●
		Nombre d'analyses nécessaires au rendu du résultat	0 MOLP			1 MET					

Remarque concernant l'analyse : Couche non-analysée : Colle Souple Jaune

Référence échantillon : 002ER061235-2_141

Référence labo	42PM02169189	Échantillon conforme aux critères d'acceptation	Oui
Date du prélèvement	26/03/2024	Analyse réglementaire	Oui
Auteur du prélèvement	Thibaut CRASSAT	Date d'analyse	09/04/2024
Type de prélèvement	Parois verticales intérieures et enduits - Murs et cloisons - Enduits projetés		
Zone de prélèvement	DUPUYTREN 1 _ 1er Etage - Vol 136		
Remarque concernant le prélèvement	RAS		

Description			MOLP			MET				Résultat	
Phase	Couche	Aspect, Texture, Couleur	Nb de préparations	Lame explorées(**)	Analyste	Attaque chimique	Nb de préparations	Grilles explorées(**)	Analyste	Présence d'amiante	
1	1	Peinture Effritable Blanc	-	-	-	Acétone	1	2	MAG	Non détecté	●
	2	Enduit Effritable Beige	-	-	-						
	3	Ciment Effritable Gris	-	-	-						
		Nombre d'analyses nécessaires au rendu du résultat	0 MOLP			1 MET					

Remarque concernant l'analyse : Couches 2, 3 non dissociables(***) analysées avec la couche 1.

Référence échantillon : 002ER061235-2_142

Référence labo	42PM02169190	Échantillon conforme aux critères d'acceptation	Oui
Date du prélèvement	26/03/2024	Analyse réglementaire	Oui
Auteur du prélèvement	Thibaut CRASSAT	Date d'analyse	09/04/2024
Type de prélèvement	Revêtement de sol - Revêtement de sol - Chape maigre		
Zone de prélèvement	DUPUYTREN 1 _ 1er Etage - Vol 136		
Remarque concernant le prélèvement	RAS		

Description			MOLP			MET				Résultat	
Phase	Couche	Aspect, Texture, Couleur	Nb de préparations	Lame	Analyste	Attaque chimique	Nb de préparations	Grilles explorées(**)	Analyste	Présence d'amiante	
1	1	Enduit Effritable Beige	-	-	-	Acétone	1	2	MAG	Non détecté	●
	2	Ciment Effritable Gris	-	-	-						
		Nombre d'analyses nécessaires au rendu du résultat	0 MOLP			1 MET					

Remarque concernant l'analyse : Couche 2 non dissociable(***) analysée avec la couche 1.

Référence échantillon : 002ER061235-2_143

Référence labo	42PM02169191	Échantillon conforme aux critères d'acceptation	Oui
Date du prélèvement	26/03/2024	Analyse réglementaire	Oui
Auteur du prélèvement	Thibaut CRASSAT	Date d'analyse	09/04/2024
Type de prélèvement	Parois verticales intérieures et enduits - Gaines et coffre verticaux - Enduits plâtre		
Zone de prélèvement	DUPUYTREN 1 _ 1er Etage - Vol 128		
Remarque concernant le prélèvement	RAS		

Description			MOLP			MET				Résultat	
Phase	Couche	Aspect, Texture, Couleur	Nb de préparations	Lame	Analyste	Attaque chimique	Nb de préparations	Grilles explorées(**)	Analyste	Présence d'amiante	
1	1	Peinture Effritable Blanc	-	-	-	Acétone	1	2	MAG	Non détecté	●
	2	Enduit Dur Beige	-	-	-						
		Nombre d'analyses nécessaires au rendu du résultat	0 MOLP			1 MET					

Remarque concernant l'analyse : Couche 2 non dissociable(***) analysée avec la couche 1.

Référence échantillon : 002ER061235-2_144

Référence labo	42PM02169192	Échantillon conforme aux critères d'acceptation	Oui
Date du prélèvement	26/03/2024	Analyse réglementaire	Oui
Auteur du prélèvement	Thibaut CRASSAT	Date d'analyse	10/04/2024
Type de prélèvement	Revêtement de mur - Revêtement de mur - Colle de carrelage (plinthe)		
Zone de prélèvement	DUPUYTREN 1 _ 1er Etage - Vol 128		
Remarque concernant le prélèvement	Noire Le client a demandé à n'analyser que la couche Colle Dur Beige Gris		

Description			MOLP			MET				Résultat	
Phase	Couche	Aspect, Texture, Couleur	Nb de préparations	Lame	Analyste	Attaque chimique	Nb de préparations	Grilles explorées(**)	Analyste	Présence d'amiante	
1	1	Peinture Effritable Blanc	-	-	-	Acétone	1	2	FSU	Non détecté	●
	2	Matériau Effritable Fibreux Marron	2	2	ELO						
		Nombre d'analyses nécessaires au rendu du résultat	1 MOLP			1 MET					

Remarque concernant l'analyse : Couche 2 non dissociable(***) analysée avec la couche 1.

Référence échantillon : 002ER061235-2_145

Référence labo	42PM02169193	Échantillon conforme aux critères d'acceptation	Oui
Date du prélèvement	26/03/2024	Analyse réglementaire	Oui
Auteur du prélèvement	Thibaut CRASSAT	Date d'analyse	09/04/2024
Type de prélèvement	Revêtement de sol - Revêtement de sol - Lés plastiques avec sous-couche		
Zone de prélèvement	DUPUYTREN 1 _ 1er Etage - Vol 128		
Remarque concernant le prélèvement	Beige vert gris Le client a demandé à n'analyser que les couches Colle Effritable Jaune, Revêtement Souple Multicolore		

Description			MOLP			MET				Résultat	
Phase	Couche	Aspect, Texture, Couleur	Nb de préparations	Lame	Analyste	Attaque chimique	Nb de préparations	Grilles explorées(**)	Analyste	Présence d'amiante	
1	1	Revêtement Souple Multicolore	-	-	-	Acétone	1	2	MAG	Non détecté	●
2	2	Colle Souple Jaune	-	-	-	Acétone	1	2	MAG	Non détecté	●
	3	Ragréage Effritable Rose	-	-	-						
		Nombre d'analyses nécessaires au rendu du résultat	0 MOLP			2 MET					

Remarque concernant l'analyse : Couche 3 non dissociable(***) analysée avec la couche 2.

Référence échantillon : 002ER061235-2_146

Référence labo	42PM02169194	Échantillon conforme aux critères d'acceptation	Oui
Date du prélèvement	26/03/2024	Analyse réglementaire	Oui
Auteur du prélèvement	Thibaut CRASSAT	Date d'analyse	10/04/2024
Type de prélèvement	Revêtement de sol - Revêtement de sol - Lés plastiques avec sous-couche		
Zone de prélèvement	DUPUYTREN 1 _ 1er Etage - Vol 119		
Remarque concernant le prélèvement	Bleu jaune blanc Le client a demandé à n'analyser que les couches Colle Effritable Jaune, Revêtement Souple Multicolore		

Description			MOLP			MET				Résultat
Phase	Couche	Aspect, Texture, Couleur	Nb de préparations	Lame	explorées(**) Analyste	Attaque chimique	Nb de préparations	Grilles explorées(**)	Analyste	Présence d'amiante
1	1	Revêtement Souple Multicolore	-	-	-	Acétone	1	2	LSO	Non détecté ●
	2	Colle Souple Jaune	-	-	-					
		Nombre d'analyses nécessaires au rendu du résultat	0 MOLP			1 MET				

Remarque concernant l'analyse: Couche 2 non dissociable(***) analysée avec la couche 1.
Couche non-analysée : Ragréage Effritable Rose

Référence échantillon : 002ER061235-2_147

Référence labo	42PM02169195	Échantillon conforme aux critères d'acceptation	Oui
Date du prélèvement	26/03/2024	Analyse réglementaire	Oui
Auteur du prélèvement	Thibaut CRASSAT	Date d'analyse	10/04/2024
Type de prélèvement	Revêtement de sol - Revêtement de sol - Ragréage		
Zone de prélèvement	DUPUYTREN 1 _ 1er Etage - Vol 119		
Remarque concernant le prélèvement	Rose Le client a demandé à n'analyser que la couche Ragréage Effritable Rose		

Description			MOLP			MET				Résultat
Phase	Couche	Aspect, Texture, Couleur	Nb de préparations	Lame	explorées(**) Analyste	Attaque chimique	Nb de préparations	Grilles explorées(**)	Analyste	Présence d'amiante
1	1	Ragréage Effritable Rose	-	-	-	Acétone	1	2	LSO	Non détecté ●
		Nombre d'analyses nécessaires au rendu du résultat	0 MOLP			1 MET				

Remarque concernant l'analyse: Couches non-analysées : Colle Souple Jaune, Revêtement Souple Multicolore

Référence échantillon : 002ER061235-2_148

Référence labo	42PM02169196	Échantillon conforme aux critères d'acceptation	Oui
Date du prélèvement	26/03/2024	Analyse réglementaire	Oui
Auteur du prélèvement	Thibaut CRASSAT	Date d'analyse	10/04/2024
Type de prélèvement	Parois verticales intérieures et enduits - Murs et cloisons - Enduits ciment		
Zone de prélèvement	DUPUYTREN 1 _ 1er Etage - Vol 119		
Remarque concernant le prélèvement	Mur de refend		

Description			MOLP			MET				Résultat
Phase	Couche	Aspect, Texture, Couleur	Nb de préparations	Lame	explorées(**) Analyste	Attaque chimique	Nb de préparations	Grilles explorées(**)	Analyste	Présence d'amiante
1	1	Ciment Dur Gris	-	-	-	Acétone	2	4	HBE	Non détecté ●
		Nombre d'analyses nécessaires au rendu du résultat	0 MOLP			1 MET				

Remarque concernant l'analyse: La couche Peinture / Effritable / Multicolore n'est pas analysée car elle est présente en quantité insuffisante.
Couche non-analysée : Peinture Effritable Multicolore

Référence échantillon : 002ER061235-2_149

Référence labo	42PM02169197	Échantillon conforme aux critères d'acceptation	Oui
Date du prélèvement	26/03/2024	Analyse réglementaire	Oui
Auteur du prélèvement	Thibaut CRASSAT	Date d'analyse	10/04/2024
Type de prélèvement	Revêtement de sol - Revêtement de sol - Ragréage		
Zone de prélèvement	DUPUYTREN 1 _ 1er Etage - Vol 119		
Remarque concernant le prélèvement	Gris Le client a demandé à n'analyser que la couche Ragréage Effritable Gris		

Description			MOLP			MET				Résultat
Phase	Couche	Aspect, Texture, Couleur	Nb de préparations	Lame	explorées(**) Analyste	Attaque chimique	Nb de préparations	Grilles explorées(**)	Analyste	Présence d'amiante
1	1	Ragréage Effritable Gris	-	-	-	Acétone	1	2	LSO	Non détecté ●
		Nombre d'analyses nécessaires au rendu du résultat	0 MOLP			1 MET				

Remarque concernant l'analyse: Couches non-analysées : Revêtement Souple Multicolore, Colle Effritable Jaune

Référence échantillon : 002ER061235-2_150

Référence labo	42PM02169198	Échantillon conforme aux critères d'acceptation	Oui
Date du prélèvement	26/03/2024	Analyse réglementaire	Oui
Auteur du prélèvement	Thibaut CRASSAT	Date d'analyse	10/04/2024
Type de prélèvement	Parois verticales intérieures et enduits - Cloisons légères ou préfabriquées - Enduits ciment		
Zone de prélèvement	DUPUYTREN 1 _ 1er Etage - Vol 138		
Remarque concernant le prélèvement	Cloisons séparative		

Description			MOLP			MET				Résultat	
Phase	Couche	Aspect, Texture, Couleur	Nb de préparations	Lame explorées(**)	Analyste	Attaque chimique	Nb de préparations	Grilles explorées(**)	Analyste	Présence d'amiante	
1	1	Ciment Dur Gris	-	-	-	Acétone	1	2	LSO	Non détecté	●
		Nombre d'analyses nécessaires au rendu du résultat	0 MOLP			1 MET					

Remarque concernant l'analyse : RAS

Référence échantillon : 002ER061235-2_151

Référence labo	42PM02169199	Échantillon conforme aux critères d'acceptation	Oui
Date du prélèvement	26/03/2024	Analyse réglementaire	Oui
Auteur du prélèvement	Thibaut CRASSAT	Date d'analyse	10/04/2024
Type de prélèvement	Revêtement de sol - Revêtement de sol - Lés plastiques avec sous-couche		
Zone de prélèvement	DUPUYTREN 1 _ 1er Etage - 1109		
Remarque concernant le prélèvement	Bleu jaune blanc Le client a demandé à n'analyser que les couches Colle Effritable Jaune, Revêtement Souple Multicolore		

Description			MOLP			MET				Résultat	
Phase	Couche	Aspect, Texture, Couleur	Nb de préparations	Lame explorées(**)	Analyste	Attaque chimique	Nb de préparations	Grilles explorées(**)	Analyste	Présence d'amiante	
1	1	Revêtement Souple Multicolore	-	-	-	Acétone	1	2	LSO	Non détecté	●
	2	Colle Souple Jaune	-	-	-						
		Nombre d'analyses nécessaires au rendu du résultat	0 MOLP			1 MET					

Remarque concernant l'analyse : La couche Colle / Souple / Jaune est présente en quantité insuffisante pour contre-expertise et archivage.
Couche 2 non dissociable(***) analysée avec la couche 1.

Référence échantillon : 002ER061235-2_152

Référence labo	42PM02169200	Échantillon conforme aux critères d'acceptation	Oui
Date du prélèvement	26/03/2024	Analyse réglementaire	Oui
Auteur du prélèvement	Thibaut CRASSAT	Date d'analyse	10/04/2024
Type de prélèvement	Revêtement de sol - Revêtement de sol - Ragréage		
Zone de prélèvement	DUPUYTREN 1 _ 1er Etage - 1109		
Remarque concernant le prélèvement	Rose Le client a demandé à n'analyser que la couche Ragréage Effritable Rose		

Description			MOLP			MET				Résultat	
Phase	Couche	Aspect, Texture, Couleur	Nb de préparations	Lame explorées(**)	Analyste	Attaque chimique	Nb de préparations	Grilles explorées(**)	Analyste	Présence d'amiante	
1	1	Colle Souple Jaune	-	-	-	Acétone	1	2	LSO	Non détecté	●
	2	Ragréage Effritable Gris	-	-	-						
		Nombre d'analyses nécessaires au rendu du résultat	0 MOLP			1 MET					

Remarque concernant l'analyse : Couche 2 non dissociable(***) analysée avec la couche 1.

Référence échantillon : 002ER061235-2_153

Référence labo	42PM02169201	Échantillon conforme aux critères d'acceptation	Oui
Date du prélèvement	26/03/2024	Analyse réglementaire	Oui
Auteur du prélèvement	Thibaut CRASSAT	Date d'analyse	10/04/2024
Type de prélèvement	Revêtement de sol - Revêtement de sol - Lés plastiques avec sous-couche		
Zone de prélèvement	DUPUYTREN 1 _ 1er Etage - 1109		
Remarque concernant le prélèvement	Bleu jaune blanc Le client a demandé à n'analyser que les couches Colle Effritable Jaune, Revêtement Souple Multicolore		

Description			MOLP			MET				Résultat	
Phase	Couche	Aspect, Texture, Couleur	Nb de préparations	Lame explorées(**)	Analyste	Attaque chimique	Nb de préparations	Grilles explorées(**)	Analyste	Présence d'amiante	
1	1	Revêtement Souple Multicolore	-	-	-	Acétone	1	2	LSO	Non détecté	●
2	2	Colle Souple Jaune	-	-	-	Acétone	1	2	LSO	Non détecté	●
	3	Ragréage Effritable Rose	-	-	-						
		Nombre d'analyses nécessaires au rendu du résultat	0 MOLP			2 MET					

Remarque concernant l'analyse : Couche 3 non dissociable(***) analysée avec la couche 2.

Référence échantillon : 002ER061235-2_154

Référence labo	42PM02169202	Échantillon conforme aux critères d'acceptation	Oui
Date du prélèvement	26/03/2024	Analyse réglementaire	Oui
Auteur du prélèvement	Thibaut CRASSAT	Date d'analyse	10/04/2024
Type de prélèvement	Revêtement de sol - Revêtement de sol - Ragréage		
Zone de prélèvement	DUPUYTREN 1 _ 1er Etage - 1109		
Remarque concernant le prélèvement	Rose Le client a demandé à n'analyser que la couche Ragréage Effritable Rose		

Description			MOLP			MET				Résultat
Phase	Couche	Aspect, Texture, Couleur	Nb de préparations	Lame	explorées(**)	Analyste	Attaque chimique	Nb de préparations	Grilles explorées(**)	Analyste	Présence d'amiante
1	1	Ragréage Effritable Rose	-	-	-		Acétone	1	2	LSO	Non détecté

Nombre d'analyses nécessaires au rendu du résultat	0 MOLP	1 MET

Remarque concernant l'analyse : Couche non-analysée : Colle Souple Jaune

Référence échantillon : 002ER061235-2_155

Référence labo	42PM02169203	Échantillon conforme aux critères d'acceptation	Oui
Date du prélèvement	26/03/2024	Analyse réglementaire	Oui
Auteur du prélèvement	Thibaut CRASSAT	Date d'analyse	10/04/2024
Type de prélèvement	Parois verticales intérieures et enduits - Cloisons légères ou préfabriquées - Peinture cloison bois		
Zone de prélèvement	DUPUYTREN 1 _ 1er Etage - 1109		
Remarque concernant le prélèvement	Le client a demandé à n'analyser que la couche Peinture Effritable Beige		

Description			MOLP			MET				Résultat
Phase	Couche	Aspect, Texture, Couleur	Nb de préparations	Lame	explorées(**)	Analyste	Attaque chimique	Nb de préparations	Grilles explorées(**)	Analyste	Présence d'amiante
1	1	Peinture Effritable Beige	-	-	-		Acétone	1	2	LSO	Non détecté

Nombre d'analyses nécessaires au rendu du résultat	0 MOLP	1 MET

Remarque concernant l'analyse : Couche non-analysée : Bois Fibreux Dur Marron

Référence échantillon : 002ER061235-2_156

Référence labo	42PM02169204	Échantillon conforme aux critères d'acceptation	Oui
Date du prélèvement	26/03/2024	Analyse réglementaire	Oui
Auteur du prélèvement	Thibaut CRASSAT	Date d'analyse	10/04/2024
Type de prélèvement	Parois verticales intérieures et enduits - Murs et cloisons - Enduits ciment		
Zone de prélèvement	DUPUYTREN 1 _ 1er Etage - 1109		
Remarque concernant le prélèvement	Mur de refend		

Description			MOLP			MET				Résultat
Phase	Couche	Aspect, Texture, Couleur	Nb de préparations	Lame	explorées(**)	Analyste	Attaque chimique	Nb de préparations	Grilles explorées(**)	Analyste	Présence d'amiante
1	1	Peinture Effritable Beige	-	-	-		Acétone	2	3	EGI	Non détecté
	2	Enduit Effritable Blanc	-	-	-						
	3	Ciment Effritable Gris	-	-	-						

Nombre d'analyses nécessaires au rendu du résultat	0 MOLP	1 MET

Remarque concernant l'analyse : Couches 2, 3 non dissociables(***) analysées avec la couche 1.

Référence échantillon : 002ER061235-2_157

Référence labo	42PM02169205	Échantillon conforme aux critères d'acceptation	Oui
Date du prélèvement	26/03/2024	Analyse réglementaire	Oui
Auteur du prélèvement	Thibaut CRASSAT	Date d'analyse	10/04/2024
Type de prélèvement	Parois verticales intérieures et enduits - Murs et cloisons - Enduits ciment		
Zone de prélèvement	DUPUYTREN 1 _ 1er Etage - 1109		
Remarque concernant le prélèvement	Donnant sur l'extérieur		

Description			MOLP			MET				Résultat
Phase	Couche	Aspect, Texture, Couleur	Nb de préparations	Lame	explorées(**)	Analyste	Attaque chimique	Nb de préparations	Grilles explorées(**)	Analyste	Présence d'amiante
1	1	Peinture Effritable Beige	-	-	-		Acétone	1	2	LSO	Non détecté
	2	Enduit Effritable Blanc	-	-	-						
	3	Ciment Effritable Gris	-	-	-						

Nombre d'analyses nécessaires au rendu du résultat	0 MOLP	1 MET

Remarque concernant l'analyse : Couches 2, 3 non dissociables(***) analysées avec la couche 1.

Référence échantillon : 002ER061235-2_158

Référence labo	42PM02169206	Échantillon conforme aux critères d'acceptation	Oui
Date du prélèvement	26/03/2024	Analyse réglementaire	Oui
Auteur du prélèvement	Thibaut CRASSAT	Date d'analyse	10/04/2024
Type de prélèvement	Parois verticales intérieures et enduits - Murs et cloisons - Enduits ciment		
Zone de prélèvement	DUPUYTREN 1 _ 1er Etage - 1109		
Remarque concernant le prélèvement	Mur de refend		

Description			MOLP			MET				Résultat	
Phase	Couche	Aspect, Texture, Couleur	Nb de préparations	Lame explorées(**)	Analyste	Attaque chimique	Nb de préparations	Grilles explorées(**)	Analyste	Présence d'amiante	
1	1	Peinture Effritable Beige	-	-	-	Acétone	2	3	EGI	Non détecté	●
	2	Enduit Effritable Beige	-	-	-						
		Nombre d'analyses nécessaires au rendu du résultat	0 MOLP			1 MET					

Remarque concernant l'analyse : Couche 2 non dissociable(***) analysée avec la couche 1.

Référence échantillon : 002ER061235-2_159

Référence labo	42PM02169207	Échantillon conforme aux critères d'acceptation	Oui
Date du prélèvement	26/03/2024	Analyse réglementaire	Oui
Auteur du prélèvement	Thibaut CRASSAT	Date d'analyse	10/04/2024
Type de prélèvement	Revêtement de sol - Revêtement de sol - Lés plastiques avec sous-couche		
Zone de prélèvement	DUPUYTREN 1 _ 1er Etage - 1109		
Remarque concernant le prélèvement	Beige Le client a demandé à n'analyser que les couches Colle Effritable Jaune, Revêtement Souple Multicolore		

Description			MOLP			MET				Résultat	
Phase	Couche	Aspect, Texture, Couleur	Nb de préparations	Lame explorées(**)	Analyste	Attaque chimique	Nb de préparations	Grilles explorées(**)	Analyste	Présence d'amiante	
1	1	Revêtement Souple Multicolore	-	-	-	Acétone	1	2	LSO	Non détecté	●
	2	Colle Souple Jaune	-	-	-						
		Nombre d'analyses nécessaires au rendu du résultat	0 MOLP			1 MET					

Remarque concernant l'analyse : La couche Colle / Souple / Jaune est présente en quantité insuffisante pour contre-expertise et archivage.
Couche 2 non dissociable(***) analysée avec la couche 1.
Couche non-analysée : Ragréage Effritable Gris

Référence échantillon : 002ER061235-2_160

Référence labo	42PM02169208	Échantillon conforme aux critères d'acceptation	Oui
Date du prélèvement	26/03/2024	Analyse réglementaire	Oui
Auteur du prélèvement	Thibaut CRASSAT	Date d'analyse	10/04/2024
Type de prélèvement	Parois verticales intérieures et enduits - Poteaux (périphériques et intérieurs) - Enduits ciment		
Zone de prélèvement	DUPUYTREN 1 _ 1er Etage - 1109		
Remarque concernant le prélèvement	RAS		

Description			MOLP			MET				Résultat	
Phase	Couche	Aspect, Texture, Couleur	Nb de préparations	Lame explorées(**)	Analyste	Attaque chimique	Nb de préparations	Grilles explorées(**)	Analyste	Présence d'amiante	
1	1	Enduit Effritable Beige	-	-	-	Acétone	2	3	EGI	Non détecté	●
	2	Ciment Effritable Gris	-	-	-						
		Nombre d'analyses nécessaires au rendu du résultat	0 MOLP			1 MET					

Remarque concernant l'analyse : Couche 2 non dissociable(***) analysée avec la couche 1.

Référence échantillon : 002ER061235-2_161

Référence labo	42PM02169209	Échantillon conforme aux critères d'acceptation	Oui
Date du prélèvement	26/03/2024	Analyse réglementaire	Oui
Auteur du prélèvement	Thibaut CRASSAT	Date d'analyse	10/04/2024
Type de prélèvement	Parois verticales intérieures et enduits - Cloisons légères ou préfabriquées - Enduits plâtre		
Zone de prélèvement	DUPUYTREN 1 _ 1er Etage - 1109		
Remarque concernant le prélèvement	Cloisons séparative		

Description			MOLP			MET				Résultat	
Phase	Couche	Aspect, Texture, Couleur	Nb de préparations	Lame explorées(**)	Analyste	Attaque chimique	Nb de préparations	Grilles explorées(**)	Analyste	Présence d'amiante	
1	1	Peinture Effritable Blanc	-	-	-	Acétone	1	2	LSO	Non détecté	●
	2	Enduit Effritable Beige	-	-	-						
	3	Ciment Effritable Gris	-	-	-						
		Nombre d'analyses nécessaires au rendu du résultat	0 MOLP			1 MET					

Remarque concernant l'analyse : Couches 2, 3 non dissociables(***) analysées avec la couche 1.
Couches 1, 2, 3 : Présence de particules minérales allongées (fibres minérales de diamètre inférieur à 3 µm) dont la morphologie est celle des fibres d'amiante.

Référence échantillon : 002ER061235-2_162

Référence labo	42PM02169210	Échantillon conforme aux critères d'acceptation	Oui
Date du prélèvement	26/03/2024	Analyse réglementaire	Oui
Auteur du prélèvement	Thibaut CRASSAT	Date d'analyse	11/04/2024
Type de prélèvement	Equipements divers et accessoires - Porte de placard - Tampon bitumineux derrière porte de placard (type KZ)		
Zone de prélèvement	DUPUYTREN 1 _ 1er Etage - 1109		
Remarque concernant le prélèvement	RAS		

Description			MOLP			MET				Résultat
Phase	Couche	Aspect, Texture, Couleur	Nb de préparations	Lame explorées(**)	Analyste	Attaque chimique	Nb de préparations	Grilles explorées(**)	Analyste	Présence d'amiante
1	1	Tampon Bitumineux Noir	-	-	-	Acétone, Chloroforme	3	6	UDU	Chrysotile
	2	Matériau Souple Fibreux Marron	-	-	-					

Nombre d'analyses nécessaires au rendu du résultat	0 MOLP	1 MET

Remarque concernant l'analyse : Couche 2 non dissociable(***) analysée avec la couche 1.

Référence échantillon : 002ER061235-2_163

Référence labo	42PM02169211	Échantillon conforme aux critères d'acceptation	Oui
Date du prélèvement	26/03/2024	Analyse réglementaire	Oui
Auteur du prélèvement	Thibaut CRASSAT	Date d'analyse	10/04/2024
Type de prélèvement	Parois verticales intérieures et enduits - Murs et cloisons - Enduits ciment		
Zone de prélèvement	DUPUYTREN 1 _ 1er Etage - 1129		
Remarque concernant le prélèvement	Mur de refend		

Description			MOLP			MET				Résultat
Phase	Couche	Aspect, Texture, Couleur	Nb de préparations	Lame explorées(**)	Analyste	Attaque chimique	Nb de préparations	Grilles explorées(**)	Analyste	Présence d'amiante
1	1	Peinture Effritable Blanc	-	-	-	Acétone	1	2	LSO	Non détecté
	2	Enduit Effritable Beige	-	-	-					
	3	Ciment Effritable Gris	-	-	-					

Nombre d'analyses nécessaires au rendu du résultat	0 MOLP	1 MET

Remarque concernant l'analyse : La couche Ciment / Effritable / Gris est présente en quantité insuffisante pour contre-expertise et archivage.
Couches 2, 3 non dissociables(***) analysées avec la couche 1.

Référence échantillon : 002ER061235-2_164

Référence labo	42PM02169212	Échantillon conforme aux critères d'acceptation	Oui
Date du prélèvement	26/03/2024	Analyse réglementaire	Oui
Auteur du prélèvement	Thibaut CRASSAT	Date d'analyse	10/04/2024
Type de prélèvement	Parois verticales intérieures et enduits - Murs et cloisons - Enduits ciment		
Zone de prélèvement	DUPUYTREN 1 _ 1er Etage - 1129		
Remarque concernant le prélèvement	Donnant sur l'extérieur		

Description			MOLP			MET				Résultat
Phase	Couche	Aspect, Texture, Couleur	Nb de préparations	Lame explorées(**)	Analyste	Attaque chimique	Nb de préparations	Grilles explorées(**)	Analyste	Présence d'amiante
1	1	Peinture Effritable Blanc	-	-	-	Acétone	1	2	LSO	Non détecté
	2	Enduit Effritable Beige	-	-	-					

Nombre d'analyses nécessaires au rendu du résultat	0 MOLP	1 MET

Remarque concernant l'analyse : Couche 2 non dissociable(***) analysée avec la couche 1.

Référence échantillon : 002ER061235-2_165

Référence labo	42PM02169213	Échantillon conforme aux critères d'acceptation	Oui
Date du prélèvement	26/03/2024	Analyse réglementaire	Oui
Auteur du prélèvement	Thibaut CRASSAT	Date d'analyse	10/04/2024
Type de prélèvement	Parois verticales intérieures et enduits - Cloisons légères ou préfabriquées - Enduits ciment		
Zone de prélèvement	DUPUYTREN 1 _ 1er Etage - 1129		
Remarque concernant le prélèvement	Cloisons séparative		

Description			MOLP			MET				Résultat
Phase	Couche	Aspect, Texture, Couleur	Nb de préparations	Lame explorées(**)	Analyste	Attaque chimique	Nb de préparations	Grilles explorées(**)	Analyste	Présence d'amiante
1	1	Peinture Effritable Blanc	-	-	-	Acétone	1	2	LSO	Non détecté
	2	Enduit Effritable Beige	-	-	-					
	3	Ciment Effritable Gris	-	-	-					

Nombre d'analyses nécessaires au rendu du résultat	0 MOLP	1 MET

Remarque concernant l'analyse : Couches 2, 3 non dissociables(***) analysées avec la couche 1.

Référence échantillon : 002ER061235-2_166

Référence labo	42PM02169214	Échantillon conforme aux critères d'acceptation	Oui
Date du prélèvement	26/03/2024	Analyse réglementaire	Oui
Auteur du prélèvement	Thibaut CRASSAT	Date d'analyse	10/04/2024
Type de prélèvement	Revêtement de sol - Revêtement de sol - Lés plastiques avec sous-couche		
Zone de prélèvement	DUPUYTREN 1 _ 1er Etage - 1129		
Remarque concernant le prélèvement	Bleu jaune blanc Le client a demandé à n'analyser que les couches Colle Effritable Jaune, Revêtement Souple Multicolore		

Description			MOLP			MET				Résultat
Phase	Couche	Aspect, Texture, Couleur	Nb de préparations	Lame explorées(**)	Analyste	Attaque chimique	Nb de préparations	Grilles explorées(**)	Analyste	Présence d'amiante
1	1	Revêtement Souple Multicolore	-	-	-	Acétone	1	2	LSO	Non détecté ●
	2	Colle Souple Jaune	-	-	-					

Nombre d'analyses nécessaires au rendu du résultat	0 MOLP	1 MET

Remarque concernant l'analyse : Couche 2 non dissociable(***) analysée avec la couche 1.
Couche non-analysée : Ragréage Effritable Rose

Référence échantillon : 002ER061235-2_167

Référence labo	42PM02169215	Échantillon conforme aux critères d'acceptation	Oui
Date du prélèvement	26/03/2024	Analyse réglementaire	Oui
Auteur du prélèvement	Thibaut CRASSAT	Date d'analyse	10/04/2024
Type de prélèvement	Revêtement de sol - Revêtement de sol - Ragréage		
Zone de prélèvement	DUPUYTREN 1 _ 1er Etage - 1129		
Remarque concernant le prélèvement	Rose Le client a demandé à n'analyser que la couche Ragréage Effritable Rose		

Description			MOLP			MET				Résultat
Phase	Couche	Aspect, Texture, Couleur	Nb de préparations	Lame explorées(**)	Analyste	Attaque chimique	Nb de préparations	Grilles explorées(**)	Analyste	Présence d'amiante
1	1	Ragréage Effritable Rose	-	-	-	Acétone	2	3	EGI	Non détecté ●
	3	Ragréage Effritable Gris	-	-	-					
	4	Colle Souple Jaune	-	-	-					

Nombre d'analyses nécessaires au rendu du résultat	0 MOLP	1 MET

Remarque concernant l'analyse : Couches 3, 4 non dissociables(***) analysées avec la couche 1.
Couche non-analysée : Colle Souple Jaune

Référence échantillon : 002ER061235-2_168

Référence labo	42PM02169216	Échantillon conforme aux critères d'acceptation	Oui
Date du prélèvement	26/03/2024	Analyse réglementaire	Oui
Auteur du prélèvement	Thibaut CRASSAT	Date d'analyse	10/04/2024
Type de prélèvement	Parois verticales intérieures et enduits - Poteaux (périphériques et intérieurs) - Enduits ciment		
Zone de prélèvement	DUPUYTREN 1 _ 1er Etage - 1129		
Remarque concernant le prélèvement	RAS		

Description			MOLP			MET				Résultat
Phase	Couche	Aspect, Texture, Couleur	Nb de préparations	Lame explorées(**)	Analyste	Attaque chimique	Nb de préparations	Grilles explorées(**)	Analyste	Présence d'amiante
1	1	Peinture Effritable Blanc	-	-	-	Acétone	1	2	LSO	Non détecté ●
	2	Enduit Effritable Beige	-	-	-					

Nombre d'analyses nécessaires au rendu du résultat	0 MOLP	1 MET

Remarque concernant l'analyse : Couche 2 non dissociable(***) analysée avec la couche 1.

Référence échantillon : 002ER061235-2_169

Référence labo	42PM02169217	Échantillon conforme aux critères d'acceptation	Oui
Date du prélèvement	26/03/2024	Analyse réglementaire	Oui
Auteur du prélèvement	Thibaut CRASSAT	Date d'analyse	10/04/2024
Type de prélèvement	Parois verticales intérieures et enduits - Cloisons légères ou préfabriquées - Enduits ciment		
Zone de prélèvement	DUPUYTREN 1 _ 1er Etage - 1129		
Remarque concernant le prélèvement	Cloisons séparative		

Description			MOLP			MET				Résultat
Phase	Couche	Aspect, Texture, Couleur	Nb de préparations	Lame explorées(**)	Analyste	Attaque chimique	Nb de préparations	Grilles explorées(**)	Analyste	Présence d'amiante
1	1	Peinture Effritable Blanc	-	-	-	Acétone	1	2	LSO	Non détecté ●
	2	Enduit Effritable Beige	-	-	-					

Nombre d'analyses nécessaires au rendu du résultat	0 MOLP	1 MET

Remarque concernant l'analyse : Couche 2 non dissociable(***) analysée avec la couche 1.

Référence échantillon : 002ER061235-2_170

Référence labo	42PM02169218	Échantillon conforme aux critères d'acceptation	Oui
Date du prélèvement	26/03/2024	Analyse réglementaire	Oui
Auteur du prélèvement	Thibaut CRASSAT	Date d'analyse	10/04/2024
Type de prélèvement	Parois verticales intérieures et enduits - Murs et cloisons - Enduits ciment		
Zone de prélèvement	DUPUYTREN 1 _ 1er Etage - 1129		
Remarque concernant le prélèvement	Mur de refend		

Description			MOLP			MET				Résultat	
Phase	Couche	Aspect, Texture, Couleur	Nb de préparations	Lame explorées(**)	Analyste	Attaque chimique	Nb de préparations	Grilles explorées(**)	Analyste	Présence d'amiante	
1	1	Peinture Effritable Blanc	-	-	-	Acétone	1	2	LSO	Non détecté	●
	2	Enduit Effritable Beige	-	-	-						
		Nombre d'analyses nécessaires au rendu du résultat	0 MOLP			1 MET					

Remarque concernant l'analyse : Couche 2 non dissociable(***) analysée avec la couche 1.

Référence échantillon : 002ER061235-2_171

Référence labo	42PM02169219	Échantillon conforme aux critères d'acceptation	Oui
Date du prélèvement	26/03/2024	Analyse réglementaire	Oui
Auteur du prélèvement	Thibaut CRASSAT	Date d'analyse	10/04/2024
Type de prélèvement	Parois verticales intérieures et enduits - Cloisons légères ou préfabriquées - Jonction entre panneaux préfabriqués		
Zone de prélèvement	DUPUYTREN 1 _ 1er Etage - 1129		
Remarque concernant le prélèvement	Le client a demandé à n'analyser que les couches Bande Fibreux Beige, Enduit Effritable Blanc		

Description			MOLP			MET				Résultat	
Phase	Couche	Aspect, Texture, Couleur	Nb de préparations	Lame explorées(**)	Analyste	Attaque chimique	Nb de préparations	Grilles explorées(**)	Analyste	Présence d'amiante	
1	1	Peinture Effritable Blanc	-	-	-	Acétone	2	4	COU	Non détecté	●
	2	Toile Souple Fibreux Blanc	-	-	-						
	3	Enduit Effritable Blanc	-	-	-						
	4	Papier Souple Fibreux Beige	1	1	ELO						
	5	Enduit Effritable Blanc	-	-	-						
2	6	Plâtre Effritable Blanc	-	-	-	Acétone	1	2	USA	Non détecté	●
		Nombre d'analyses nécessaires au rendu du résultat	1 MOLP			2 MET					

Remarque concernant l'analyse : Couches 2, 3, 4, 5 non dissociables(***) analysées avec la couche 1.
Couche non-analysée : Carton Souple Fibreux Marron
Couches 1, 2, 3, 4, 5 : Présence de particules minérales allongées (fibres minérales de diamètre inférieur à 3 µm) dont la morphologie de celle des fibres d'amiante.

Référence échantillon : 002ER061235-2_172

Référence labo	42PM02169220	Échantillon conforme aux critères d'acceptation	Oui
Date du prélèvement	26/03/2024	Analyse réglementaire	Oui
Auteur du prélèvement	Thibaut CRASSAT	Date d'analyse	09/04/2024
Type de prélèvement	Revêtement de sol - Revêtement de sol - Lés plastiques avec sous-couche		
Zone de prélèvement	DUPUYTREN 1 _ 1er Etage - 1129		
Remarque concernant le prélèvement	Gris beige blanc Le client a demandé à n'analyser que les couches Colle Effritable Jaune, Revêtement Souple Multicolore		

Description			MOLP			MET				Résultat	
Phase	Couche	Aspect, Texture, Couleur	Nb de préparations	Lame explorées(**)	Analyste	Attaque chimique	Nb de préparations	Grilles explorées(**)	Analyste	Présence d'amiante	
1	1	Revêtement Souple Gris	-	-	-	Acétone	1	2	USA	Non détecté	●
	2	Colle Souple Jaune	-	-	-						
		Nombre d'analyses nécessaires au rendu du résultat	0 MOLP			1 MET					

Remarque concernant l'analyse : Couche 2 non dissociable(***) analysée avec la couche 1.
Couche non-analysée : Ragréage Effritable Gris

Référence échantillon : 002ER061235-2_173

Référence labo	42PM02169221	Échantillon conforme aux critères d'acceptation	Oui
Date du prélèvement	26/03/2024	Analyse réglementaire	Oui
Auteur du prélèvement	Thibaut CRASSAT	Date d'analyse	09/04/2024
Type de prélèvement	Revêtement de sol - Revêtement de sol - Ragréage		
Zone de prélèvement	DUPUYTREN 1 _ 1er Etage - 1129		
Remarque concernant le prélèvement	Rose Le client a demandé à n'analyser que la couche Ragréage Effritable Rose		

Description			MOLP			MET				Résultat	
Phase	Couche	Aspect, Texture, Couleur	Nb de préparations	Lame explorées(**)	Analyste	Attaque chimique	Nb de préparations	Grilles explorées(**)	Analyste	Présence d'amiante	
1	1	Ragréage Effritable Gris	-	-	-	Acétone	1	2	USA	Non détecté	●
		Nombre d'analyses nécessaires au rendu du résultat	0 MOLP			1 MET					

Remarque concernant l'analyse : Couche non-analysée : Colle Souple Jaune

Référence échantillon : 002ER061235-2_174

Référence labo	42PM02169222	Échantillon conforme aux critères d'acceptation	Oui
Date du prélèvement	26/03/2024	Analyse réglementaire	Oui
Auteur du prélèvement	Thibaut CRASSAT	Date d'analyse	10/04/2024
Type de prélèvement	Plafond et faux-plafonds - Faux plafonds - Panneaux et plaques		
Zone de prélèvement	DUPUYTREN 1 _ 1er Etage - 1129		
Remarque concernant le prélèvement	moucheté		

Description			MOLP			MET				Résultat	
Phase	Couche	Aspect, Texture, Couleur	Nb de préparations	Lame explorées(**)	Analyste	Attaque chimique	Nb de préparations	Grilles explorées(**)	Analyste	Présence d'amiante	
1	1	Peinture Effritable Blanc	-	-	-	Acétone	1	2	MDU	Non détecté	●
	2	Enduit Effritable Blanc	-	-	-						
	3	Faux-plafond Effritable Fibreux Beige	2	2	ELO						
		Nombre d'analyses nécessaires au rendu du résultat	1 MOLP			1 MET					

Remarque concernant l'analyse : Couches 2, 3 non dissociables(***) analysées avec la couche 1.

Référence échantillon : 002ER061235-2_175

Référence labo	42PM02169223	Échantillon conforme aux critères d'acceptation	Oui
Date du prélèvement	26/03/2024	Analyse réglementaire	Oui
Auteur du prélèvement	Thibaut CRASSAT	Date d'analyse	09/04/2024
Type de prélèvement	Revêtement de mur - Revêtement de mur - Colle de carrelage (faïence)		
Zone de prélèvement	DUPUYTREN 1 _ 1er Etage - Vol 197		
Remarque concernant le prélèvement	Beige 15X15 Le client a demandé à n'analyser que la couche Colle Dur Beige Gris		

Description			MOLP			MET				Résultat	
Phase	Couche	Aspect, Texture, Couleur	Nb de préparations	Lame explorées(**)	Analyste	Attaque chimique	Nb de préparations	Grilles explorées(**)	Analyste	Présence d'amiante	
1	1	Colle Dur Blanc	-	-	-	Acétone	1	2	USA	Non détecté	●
		Nombre d'analyses nécessaires au rendu du résultat	0 MOLP			1 MET					

Remarque concernant l'analyse : Couches non-analysées : Faïence Dur Beige, Peinture Effritable Beige

Référence échantillon : 002ER061235-2_176

Référence labo	42PM02169224	Échantillon conforme aux critères d'acceptation	Oui
Date du prélèvement	26/03/2024	Analyse réglementaire	Oui
Auteur du prélèvement	Thibaut CRASSAT	Date d'analyse	09/04/2024
Type de prélèvement	Revêtement de mur - Revêtement de mur - Colle de carrelage (plinthe)		
Zone de prélèvement	DUPUYTREN 1 _ 1er Etage - Vol 197		
Remarque concernant le prélèvement	Rouge Le client a demandé à n'analyser que la couche Colle Effritable Gris		

Description			MOLP			MET				Résultat	
Phase	Couche	Aspect, Texture, Couleur	Nb de préparations	Lame explorées(**)	Analyste	Attaque chimique	Nb de préparations	Grilles explorées(**)	Analyste	Présence d'amiante	
1	1	Colle Dur Gris	-	-	-	Acétone	1	2	VME	Non détecté	●
2	2	Joint Dur Gris	-	-	-	Acétone	1	2	VME	Non détecté	●
		Nombre d'analyses nécessaires au rendu du résultat	0 MOLP			2 MET					

Remarque concernant l'analyse : Couche non-analysée : Plinthe Dur Rouge
Couche 1 : Présence de particules minérales allongées (fibres minérales de diamètre inférieur à 3 µm) dont la diffraction électronique composition chimique sont différentes de celles des fibres d'amiante.

Référence échantillon : 002ER061235-2_177

Référence labo	42PM02169225	Échantillon conforme aux critères d'acceptation	Oui
Date du prélèvement	26/03/2024	Analyse réglementaire	Oui
Auteur du prélèvement	Thibaut CRASSAT	Date d'analyse	09/04/2024
Type de prélèvement	Revêtement de sol - Revêtement de sol - Colles de carrelage		
Zone de prélèvement	DUPUYTREN 1 _ 1er Etage - Vol 197		
Remarque concernant le prélèvement	Beige Le client a demandé à n'analyser que la couche Colle Effritable Gris		

Description			MOLP			MET				Résultat	
Phase	Couche	Aspect, Texture, Couleur	Nb de préparations	Lame explorées(**)	Analyste	Attaque chimique	Nb de préparations	Grilles explorées(**)	Analyste	Présence d'amiante	
1	1	Colle Dur Blanc	-	-	-	Acétone	1	2	VME	Non détecté	●
		Nombre d'analyses nécessaires au rendu du résultat	0 MOLP			1 MET					

Remarque concernant l'analyse : RAS

Référence échantillon : 002ER061235-2_178

Référence labo	42PM02169226	Échantillon conforme aux critères d'acceptation	Oui
Date du prélèvement	26/03/2024	Analyse réglementaire	Oui
Auteur du prélèvement	Thibaut CRASSAT	Date d'analyse	09/04/2024
Type de prélèvement	Revêtement de sol - Revêtement de sol - Lés plastiques avec sous-couche		
Zone de prélèvement	DUPUYTREN 1 _ 1er Etage - 1115		
Remarque concernant le prélèvement	Gris beige blanc Le client a demandé à n'analyser que les couches Colle Effritable Jaune, Revêtement Souple Multicolore		

Description			MOLP			MET				Résultat	
Phase	Couche	Aspect, Texture, Couleur	Nb de préparations	Lame explorées(**)	Analyste	Attaque chimique	Nb de préparations	Grilles explorées(**)	Analyste	Présence d'amiante	
1	1	Revêtement Souple Gris	-	-	-	Acétone	1	2	VME	Non détecté	●
	2	Colle Souple Jaune	-	-	-						
	3	Ragréage Effritable Gris	-	-	-						
		Nombre d'analyses nécessaires au rendu du résultat	0 MOLP			1 MET					

Remarque concernant l'analyse : Couches 2, 3 non dissociables(***) analysées avec la couche 1.

Référence échantillon : 002ER061235-2_179

Référence labo	42PM02169227	Échantillon conforme aux critères d'acceptation	Oui
Date du prélèvement	26/03/2024	Analyse réglementaire	Oui
Auteur du prélèvement	Thibaut CRASSAT	Date d'analyse	09/04/2024
Type de prélèvement	Revêtement de sol - Revêtement de sol - Ragréage		
Zone de prélèvement	DUPUYTREN 1 _ 1er Etage - 1115		
Remarque concernant le prélèvement	Rose Le client a demandé à n'analyser que la couche Ragréage Effritable Rose		

Description			MOLP			MET				Résultat	
Phase	Couche	Aspect, Texture, Couleur	Nb de préparations	Lame explorées(**)	Analyste	Attaque chimique	Nb de préparations	Grilles explorées(**)	Analyste	Présence d'amiante	
1	1	Ragréage Effritable Gris	-	-	-	Acétone	1	2	VME	Non détecté	●
		Nombre d'analyses nécessaires au rendu du résultat	0 MOLP			1 MET					

Remarque concernant l'analyse : RAS

Référence échantillon : 002ER061235-2_180

Référence labo	42PM02169228	Échantillon conforme aux critères d'acceptation	Oui
Date du prélèvement	26/03/2024	Analyse réglementaire	Oui
Auteur du prélèvement	Thibaut CRASSAT	Date d'analyse	09/04/2024
Type de prélèvement	Parois verticales intérieures et enduits - Poteaux (périphériques et intérieurs) - Enduits ciment		
Zone de prélèvement	DUPUYTREN 1 _ 1er Etage - 1115		
Remarque concernant le prélèvement	RAS		

Description			MOLP			MET				Résultat	
Phase	Couche	Aspect, Texture, Couleur	Nb de préparations	Lame explorées(**)	Analyste	Attaque chimique	Nb de préparations	Grilles explorées(**)	Analyste	Présence d'amiante	
1	1	Peinture Effritable Blanc	-	-	-	Acétone	2	3	MVU	Non détecté	●
	2	Toile Souple Fibreux Blanc	-	-	-						
	3	Enduit Effritable Beige	-	-	-						
		Nombre d'analyses nécessaires au rendu du résultat	0 MOLP			1 MET					

Remarque concernant l'analyse : Couches 2, 3 non dissociables(***) analysées avec la couche 1.

Référence échantillon : 002ER061235-2_181

Référence labo	42PM02169229	Échantillon conforme aux critères d'acceptation	Oui
Date du prélèvement	26/03/2024	Analyse réglementaire	Oui
Auteur du prélèvement	Thibaut CRASSAT	Date d'analyse	09/04/2024
Type de prélèvement	Parois verticales intérieures et enduits - Murs et cloisons - Enduits ciment		
Zone de prélèvement	DUPUYTREN 1 _ 1er Etage - 1115		
Remarque concernant le prélèvement	Mur de refend		

Description			MOLP			MET				Résultat	
Phase	Couche	Aspect, Texture, Couleur	Nb de préparations	Lame	explorées(**) Analyste	Attaque chimique	Nb de préparations	Grilles	explorées(**) Analyste	Présence d'amiante	
1	1	Peinture Effritable Blanc	-	-	-	Acétone	1	2	VME	Non détecté	●
	2	Enduit Effritable Gris Blanc	-	-	-						
	3	Ciment Effritable Gris	-	-	-						
		Nombre d'analyses nécessaires au rendu du résultat	0 MOLP			1 MET					

Remarque concernant l'analyse : Couches 2, 3 non dissociables(***) analysées avec la couche 1.

Référence échantillon : 002ER061235-2_182

Référence labo	42PM02169230	Échantillon conforme aux critères d'acceptation	Oui
Date du prélèvement	26/03/2024	Analyse réglementaire	Oui
Auteur du prélèvement	Thibaut CRASSAT	Date d'analyse	10/04/2024
Type de prélèvement	Parois verticales intérieures et enduits - Murs et cloisons - Enduits ciment		
Zone de prélèvement	DUPUYTREN 1 _ 1er Etage - 1115		
Remarque concernant le prélèvement	Donnant sur l'extérieur		

Description			MOLP			MET				Résultat	
Phase	Couche	Aspect, Texture, Couleur	Nb de préparations	Lame	explorées(**) Analyste	Attaque chimique	Nb de préparations	Grilles	explorées(**) Analyste	Présence d'amiante	
1	1	Peinture Effritable Blanc	-	-	-	Acétone	1	2	CRO	Non détecté	●
	2	Toile Souple Fibreux Blanc	1	1	ELO						
	3	Peinture Effritable Beige	-	-	-						
	4	Enduit Effritable Blanc	-	-	-						
	5	Ciment Effritable Gris	-	-	-						
		Nombre d'analyses nécessaires au rendu du résultat	1 MOLP			1 MET					

Remarque concernant l'analyse : Couches 2, 3, 4, 5 non dissociables(***) analysées avec la couche 1.

Référence échantillon : 002ER061235-2_183

Référence labo	42PM02169231	Échantillon conforme aux critères d'acceptation	Oui
Date du prélèvement	26/03/2024	Analyse réglementaire	Oui
Auteur du prélèvement	Thibaut CRASSAT	Date d'analyse	10/04/2024
Type de prélèvement	Parois verticales intérieures et enduits - Cloisons légères ou préfabriquées - Jonction entre panneaux préfabriqués		
Zone de prélèvement	DUPUYTREN 1 _ 1er Etage - 1115		
Remarque concernant le prélèvement	Le client a demandé à n'analyser que les couches Bande Fibreux Beige, Enduit Effritable Blanc		

Description			MOLP			MET				Résultat	
Phase	Couche	Aspect, Texture, Couleur	Nb de préparations	Lame	explorées(**) Analyste	Attaque chimique	Nb de préparations	Grilles	explorées(**) Analyste	Présence d'amiante	
1	1	Peinture Effritable Blanc	-	-	-	Acétone	1	2	CRO	Non détecté	●
	2	Enduit Effritable Blanc	-	-	-						
	3	Toile Souple Fibreux Blanc	1	1	ELO						
	4	Peinture Effritable Blanc Bleu	-	-	-						
2	5	Plâtre Effritable Blanc	-	-	-	Acétone	1	2	VME	Non détecté	●
		Nombre d'analyses nécessaires au rendu du résultat	1 MOLP			2 MET					

Remarque concernant l'analyse : Couches 2, 3, 4 non dissociables(***) analysées avec la couche 1.
Couche non-analysée : Carton Souple Fibreux Marron

Référence échantillon : 002ER061235-2_184

Référence labo	42PM02169232	Échantillon conforme aux critères d'acceptation	Oui
Date du prélèvement	26/03/2024	Analyse réglementaire	Oui
Auteur du prélèvement	Thibaut CRASSAT	Date d'analyse	10/04/2024
Type de prélèvement	Parois verticales intérieures et enduits - Cloisons légères ou préfabriquées - Peinture cloison bois		
Zone de prélèvement	DUPUYTREN 1 _ 1er Etage - 1115		
Remarque concernant le prélèvement	Le client a demandé à n'analyser que la couche Peinture Effritable Beige		

Description			MOLP			MET				Résultat	
Phase	Couche	Aspect, Texture, Couleur	Nb de préparations	Lame explorées(**)	Analyste	Attaque chimique	Nb de préparations	Grilles explorées(**)	Analyste	Présence d'amiante	
1	1	Peinture Effritable Blanc	-	-	-	Acétone	1	2	UDU	Non détecté	●
	2	Toile Souple Fibreux Blanc	1	1	ELO						
		Nombre d'analyses nécessaires au rendu du résultat	1 MOLP			1 MET					

Remarque concernant l'analyse : Couche 2 non dissociable(***) analysée avec la couche 1.
Couche non-analysée : Bois Dur Fibreux Marron

Référence échantillon : 002ER061235-2_185

Référence labo	42PM02169233	Échantillon conforme aux critères d'acceptation	Oui
Date du prélèvement	26/03/2024	Analyse réglementaire	Oui
Auteur du prélèvement	Thibaut CRASSAT	Date d'analyse	10/04/2024
Type de prélèvement	Revêtement de mur - Revêtement de mur - Colle de carrelage (plinthe)		
Zone de prélèvement	DUPUYTREN 1 _ 1er Etage - 1115		
Remarque concernant le prélèvement	Noire Le client a demandé à n'analyser que la couche Colle Effritable Gris		

Description			MOLP			MET				Résultat	
Phase	Couche	Aspect, Texture, Couleur	Nb de préparations	Lame explorées(**)	Analyste	Attaque chimique	Nb de préparations	Grilles explorées(**)	Analyste	Présence d'amiante	
1	1	Fibres Souple Fibreux Vert	1	1	ELO	Acétone	1	2	UDU	Non détecté	●
	2	Colle Souple Translucide	-	-	-						
	3	Peinture Effritable Blanc	-	-	-						
2	4	Colle Dur Blanc	-	-	-	Acétone	1	2	VME	Non détecté	●
		Nombre d'analyses nécessaires au rendu du résultat	1 MOLP			2 MET					

Remarque concernant l'analyse : Couches 2, 3 non dissociables(***) analysées avec la couche 1.
Couche non-analysée : Plinthe Dur Noir

Référence échantillon : 002ER061235-2_186

Référence labo	42PM02169234	Échantillon conforme aux critères d'acceptation	Oui
Date du prélèvement	26/03/2024	Analyse réglementaire	Oui
Auteur du prélèvement	Thibaut CRASSAT	Date d'analyse	09/04/2024
Type de prélèvement	Revêtement de mur - Revêtement de mur - Colle de carrelage (plinthe)		
Zone de prélèvement	DUPUYTREN 1 _ 1er Etage - 1121		
Remarque concernant le prélèvement	Rouge Le client a demandé à n'analyser que la couche Colle Effritable Gris		

Description			MOLP			MET				Résultat	
Phase	Couche	Aspect, Texture, Couleur	Nb de préparations	Lame explorées(**)	Analyste	Attaque chimique	Nb de préparations	Grilles explorées(**)	Analyste	Présence d'amiante	
1	1	Colle Dur Blanc	-	-	-	Acétone	1	2	VME	Non détecté	●
		Nombre d'analyses nécessaires au rendu du résultat	0 MOLP			1 MET					

Remarque concernant l'analyse : RAS

Référence échantillon : 002ER061235-2_187

Référence labo	42PM02169235	Échantillon conforme aux critères d'acceptation	Oui
Date du prélèvement	26/03/2024	Analyse réglementaire	Oui
Auteur du prélèvement	Thibaut CRASSAT	Date d'analyse	09/04/2024
Type de prélèvement	Revêtement de sol - Revêtement de sol - Colles de carrelage		
Zone de prélèvement	DUPUYTREN 1 _ 1er Etage - 1121		
Remarque concernant le prélèvement	Rouge Le client a demandé à n'analyser que la couche Colle Effritable Gris		

Description			MOLP			MET				Résultat	
Phase	Couche	Aspect, Texture, Couleur	Nb de préparations	Lame explorées(**)	Analyste	Attaque chimique	Nb de préparations	Grilles explorées(**)	Analyste	Présence d'amiante	
1	1	Colle Dur Gris	-	-	-	Acétone	1	2	VME	Non détecté	●
		Nombre d'analyses nécessaires au rendu du résultat	0 MOLP			1 MET					

Remarque concernant l'analyse : Couche non-analysée : Carrelage Dur Rouge

Référence échantillon : 002ER061235-2_188

Référence labo	42PM02169236	Échantillon conforme aux critères d'acceptation	Oui
Date du prélèvement	26/03/2024	Analyse réglementaire	Oui
Auteur du prélèvement	Thibaut CRASSAT	Date d'analyse	09/04/2024
Type de prélèvement	Revêtement de mur - Revêtement de mur - Colle de carrelage (faïence)		
Zone de prélèvement	DUPUYTREN 1 _ 1er Etage - 1121		
Remarque concernant le prélèvement	Beige 15X15 Le client a demandé à n'analyser que la couche Colle Dur Beige Gris		

Description			MOLP			MET				Résultat
Phase	Couche	Aspect, Texture, Couleur	Nb de préparations	Lame	explorées(**) Analyste	Attaque chimique	Nb de préparations	Grilles	explorées(**) Analyste	Présence d'amiante
1	1	Colle Dur Blanc	-	-	-	Acétone	1	2	VME	Non détecté ●
		Nombre d'analyses nécessaires au rendu du résultat	0 MOLP			1 MET				

Remarque concernant l'analyse : Couches non-analysées : Faïence Dur Blanc, Joint Souple Blanc

Référence échantillon : 002ER061235-2_189

Référence labo	42PM02169237	Échantillon conforme aux critères d'acceptation	Oui
Date du prélèvement	26/03/2024	Analyse réglementaire	Oui
Auteur du prélèvement	Thibaut CRASSAT	Date d'analyse	09/04/2024
Type de prélèvement	Parois verticales intérieures et enduits - Murs et cloisons - Enduits ciment		
Zone de prélèvement	DUPUYTREN 1 _ 1er Etage - 1121		
Remarque concernant le prélèvement	Mur de refend		

Description			MOLP			MET				Résultat
Phase	Couche	Aspect, Texture, Couleur	Nb de préparations	Lame	explorées(**) Analyste	Attaque chimique	Nb de préparations	Grilles	explorées(**) Analyste	Présence d'amiante
1	1	Peinture Effritable Blanc	-	-	-	Acétone	1	2	VME	Non détecté ●
	2	Enduit Effritable Blanc	-	-	-					
	3	Ciment Effritable Gris	-	-	-					
		Nombre d'analyses nécessaires au rendu du résultat	0 MOLP			1 MET				

Remarque concernant l'analyse : Couches 2, 3 non dissociables(***) analysées avec la couche 1.

Référence échantillon : 002ER061235-2_190

Référence labo	42PM02169238	Échantillon conforme aux critères d'acceptation	Oui
Date du prélèvement	26/03/2024	Analyse réglementaire	Oui
Auteur du prélèvement	Thibaut CRASSAT	Date d'analyse	09/04/2024
Type de prélèvement	Parois verticales intérieures et enduits - Cloisons légères ou préfabriquées - Enduits ciment		
Zone de prélèvement	DUPUYTREN 1 _ 1er Etage - 1121		
Remarque concernant le prélèvement	Cloisons séparative		

Description			MOLP			MET				Résultat
Phase	Couche	Aspect, Texture, Couleur	Nb de préparations	Lame	explorées(**) Analyste	Attaque chimique	Nb de préparations	Grilles	explorées(**) Analyste	Présence d'amiante
1	1	Peinture Effritable Blanc	-	-	-	Acétone	2	4	BDR	Non détecté ●
	2	Enduit Effritable Blanc	-	-	-					
	3	Ciment Effritable Gris	-	-	-					
		Nombre d'analyses nécessaires au rendu du résultat	0 MOLP			1 MET				

Remarque concernant l'analyse : Couches 2, 3 non dissociables(***) analysées avec la couche 1.

Référence échantillon : 002ER061235-2_191

Référence labo	42PM02169239	Échantillon conforme aux critères d'acceptation	Oui
Date du prélèvement	26/03/2024	Analyse réglementaire	Oui
Auteur du prélèvement	Thibaut CRASSAT	Date d'analyse	09/04/2024
Type de prélèvement	Revêtement de mur - Revêtement de mur - Colle de carrelage (plinthe)		
Zone de prélèvement	DUPUYTREN 1 _ 1er Etage - Vol 166		
Remarque concernant le prélèvement	Noire Le client a demandé à n'analyser que la couche Colle Effritable Gris		

Description			MOLP			MET				Résultat
Phase	Couche	Aspect, Texture, Couleur	Nb de préparations	Lame	explorées(**) Analyste	Attaque chimique	Nb de préparations	Grilles	explorées(**) Analyste	Présence d'amiante
1	1	Colle Effritable Blanc	-	-	-	Acétone	1	2	VME	Non détecté ●
		Nombre d'analyses nécessaires au rendu du résultat	0 MOLP			1 MET				

Remarque concernant l'analyse : Couches non-analysées : Ciment Effritable Gris, Peinture Effritable Blanc
Couche 1 : Présence de particules minérales allongées (fibres minérales de diamètre inférieur à 3 µm) dont la diffraction électronique de celle des fibres d'amiante.

Référence échantillon : 002ER061235-2_192

Référence labo	42PM02169240	Échantillon conforme aux critères d'acceptation	Oui
Date du prélèvement	26/03/2024	Analyse réglementaire	Oui
Auteur du prélèvement	Thibaut CRASSAT	Date d'analyse	09/04/2024
Type de prélèvement	Parois verticales intérieures et enduits - Murs et cloisons - Enduits ciment		
Zone de prélèvement	DUPUYTREN 1 _ 1er Etage - Vol 166		
Remarque concernant le prélèvement	Mur de refend		

Description			MOLP			MET				Résultat	
Phase	Couche	Aspect, Texture, Couleur	Nb de préparations	Lame explorées(**)	Analyste	Attaque chimique	Nb de préparations	Grilles explorées(**)	Analyste	Présence d'amiante	
1	1	Peinture Effritable Blanc	-	-	-	Acétone	1	2	VME	Non détecté	●
	2	Enduit Effritable Blanc	-	-	-						
		Nombre d'analyses nécessaires au rendu du résultat	0 MOLP			1 MET					

Remarque concernant l'analyse : Couche 2 non dissociable(***) analysée avec la couche 1.

Référence échantillon : 002ER061235-2_193

Référence labo	42PM02169241	Échantillon conforme aux critères d'acceptation	Oui
Date du prélèvement	26/03/2024	Analyse réglementaire	Oui
Auteur du prélèvement	Thibaut CRASSAT	Date d'analyse	09/04/2024
Type de prélèvement	Parois verticales intérieures et enduits - Murs et cloisons - Enduits ciment		
Zone de prélèvement	DUPUYTREN 1 _ 1er Etage - Vol 166		
Remarque concernant le prélèvement	Donnant sur l'extérieur		

Description			MOLP			MET				Résultat	
Phase	Couche	Aspect, Texture, Couleur	Nb de préparations	Lame explorées(**)	Analyste	Attaque chimique	Nb de préparations	Grilles explorées(**)	Analyste	Présence d'amiante	
1	1	Peinture Effritable Blanc	-	-	-	Acétone	1	2	VME	Non détecté	●
	2	Enduit Effritable Blanc	-	-	-						
		Nombre d'analyses nécessaires au rendu du résultat	0 MOLP			1 MET					

Remarque concernant l'analyse : Couche 2 non dissociable(***) analysée avec la couche 1.

Référence échantillon : 002ER061235-2_194

Référence labo	42PM02169242	Échantillon conforme aux critères d'acceptation	Oui
Date du prélèvement	26/03/2024	Analyse réglementaire	Oui
Auteur du prélèvement	Thibaut CRASSAT	Date d'analyse	09/04/2024
Type de prélèvement	Revêtement de sol - Revêtement de sol - Lés plastiques avec sous-couche		
Zone de prélèvement	DUPUYTREN 1 _ 1er Etage - Vol 166		
Remarque concernant le prélèvement	Vert gris blanc Le client a demandé à n'analyser que les couches Colle Effritable Jaune, Revêtement Souple Multicolore		

Description			MOLP			MET				Résultat	
Phase	Couche	Aspect, Texture, Couleur	Nb de préparations	Lame explorées(**)	Analyste	Attaque chimique	Nb de préparations	Grilles explorées(**)	Analyste	Présence d'amiante	
1	1	Revêtement Souple Multicolore	-	-	-	Acétone	1	2	VME	Non détecté	●
	2	Colle Effritable Beige	-	-	-						
		Nombre d'analyses nécessaires au rendu du résultat	0 MOLP			1 MET					

Remarque concernant l'analyse : Couche 2 non dissociable(***) analysée avec la couche 1.
Couche non-analysée : Ragréage Effritable Rose

Référence échantillon : 002ER061235-2_195

Référence labo	42PM02169243	Échantillon conforme aux critères d'acceptation	Oui
Date du prélèvement	26/03/2024	Analyse réglementaire	Oui
Auteur du prélèvement	Thibaut CRASSAT	Date d'analyse	09/04/2024
Type de prélèvement	Revêtement de sol - Revêtement de sol - Ragréage		
Zone de prélèvement	DUPUYTREN 1 _ 1er Etage - Vol 166		
Remarque concernant le prélèvement	Rose Le client a demandé à n'analyser que la couche Ragréage Effritable Rose		

Description			MOLP			MET				Résultat	
Phase	Couche	Aspect, Texture, Couleur	Nb de préparations	Lame explorées(**)	Analyste	Attaque chimique	Nb de préparations	Grilles explorées(**)	Analyste	Présence d'amiante	
1	1	Ragréage Effritable Rose	-	-	-	Acétone	1	2	VME	Non détecté	●
		Nombre d'analyses nécessaires au rendu du résultat	0 MOLP			1 MET					

Remarque concernant l'analyse : Couche non-analysée : Colle Souple Beige

Référence échantillon : 002ER061235-2_196

Référence labo	42PM02169244	Échantillon conforme aux critères d'acceptation	Oui
Date du prélèvement	26/03/2024	Analyse réglementaire	Oui
Auteur du prélèvement	Thibaut CRASSAT	Date d'analyse	10/04/2024
Type de prélèvement	Parois verticales intérieures et enduits - Cloisons légères ou préfabriquées - Jonction entre panneaux préfabriqués		
Zone de prélèvement	DUPUYTREN 1 _ 1er Etage - Vol 166		
Remarque concernant le prélèvement	Le client a demandé à n'analyser que les couches Bande Fibreux Beige, Enduit Effritable Blanc		

Description			MOLP			MET				Résultat
Phase	Couche	Aspect, Texture, Couleur	Nb de préparations	Lame	Analyste	Attaque chimique	Nb de préparations	Grilles explorées(**)	Analyste	Présence d'amiante
1	1	Peinture Effritable Blanc	-	-	-	Acétone	2	4	COU	Non détecté ●
	2	Enduit Effritable Blanc	-	-	-					
	3	Papier Souple Fibreux Beige	1	1	ELO					
	4	Enduit Effritable Blanc	-	-	-					
2	5	Plâtre Effritable Blanc	-	-	-	Acétone	1	2	VME	Non détecté ●
		Nombre d'analyses nécessaires au rendu du résultat	1 MOLP			2 MET				

Remarque concernant l'analyse	Couches 2, 3, 4 non dissociables(***) analysées avec la couche 1. Couche non-analysée : Carton Souple Fibreux Marron Couches 1, 2, 3, 4 : Présence de particules minérales allongées (fibres minérales de diamètre inférieur à 3 µm) dont la morphologie e celle des fibres d'amiante.

Référence échantillon : 002ER061235-2_197

Référence labo	42PM02169245	Échantillon conforme aux critères d'acceptation	Oui
Date du prélèvement	26/03/2024	Analyse réglementaire	Oui
Auteur du prélèvement	Thibaut CRASSAT	Date d'analyse	09/04/2024
Type de prélèvement	Parois verticales intérieures et enduits - Poteaux (périphériques et intérieurs) - Enduits ciment		
Zone de prélèvement	DUPUYTREN 1 _ 1er Etage - Vol 166		
Remarque concernant le prélèvement	RAS		

Description			MOLP			MET				Résultat
Phase	Couche	Aspect, Texture, Couleur	Nb de préparations	Lame	Analyste	Attaque chimique	Nb de préparations	Grilles explorées(**)	Analyste	Présence d'amiante
1	1	Peinture Effritable Blanc Bleu	-	-	-	Acétone	1	2	COU	Non détecté ●
	2	Enduit Effritable Blanc	-	-	-					
		Nombre d'analyses nécessaires au rendu du résultat	0 MOLP			1 MET				

Remarque concernant l'analyse	Couche 2 non dissociable(***) analysée avec la couche 1. Couches 1, 2 : Présence de particules minérales allongées (fibres minérales de diamètre inférieur à 3 µm) dont la morphologie est di des fibres d'amiante.

Référence échantillon : 002ER061235-2_198

Référence labo	42PM02169246	Échantillon conforme aux critères d'acceptation	Oui
Date du prélèvement	26/03/2024	Analyse réglementaire	Oui
Auteur du prélèvement	Thibaut CRASSAT	Date d'analyse	09/04/2024
Type de prélèvement	Revêtement de sol - Revêtement de sol - Lés plastiques avec sous-couche		
Zone de prélèvement	DUPUYTREN 1 _ 1er Etage - 1127		
Remarque concernant le prélèvement	Noire gris blanc Le client a demandé à n'analyser que les couches Colle Effritable Jaune, Revêtement Souple Multicolore		

Description			MOLP			MET				Résultat
Phase	Couche	Aspect, Texture, Couleur	Nb de préparations	Lame	Analyste	Attaque chimique	Nb de préparations	Grilles explorées(**)	Analyste	Présence d'amiante
1	1	Revêtement Souple Gris Noir	-	-	-	Acétone	1	2	COU	Non détecté ●
	2	Colle Souple Jaune	-	-	-					
		Nombre d'analyses nécessaires au rendu du résultat	0 MOLP			1 MET				

Remarque concernant l'analyse	Couche 2 non dissociable(***) analysée avec la couche 1. Couche non-analysée : Ragréage Effritable Rose

Référence échantillon : 002ER061235-2_199

Référence labo	42PM02169247	Échantillon conforme aux critères d'acceptation	Oui
Date du prélèvement	26/03/2024	Analyse réglementaire	Oui
Auteur du prélèvement	Thibaut CRASSAT	Date d'analyse	09/04/2024
Type de prélèvement	Revêtement de mur - Revêtement de mur - Colle de carrelage (plinthe)		
Zone de prélèvement	DUPUYTREN 1 _ 1er Etage - 1127		
Remarque concernant le prélèvement	Noire Le client a demandé à n'analyser que la couche Colle Effritable Gris		

Description			MOLP			MET				Résultat	
Phase	Couche	Aspect, Texture, Couleur	Nb de préparations	Lame explorées(**)	Analyste	Attaque chimique	Nb de préparations	Grilles explorées(**)	Analyste	Présence d'amiante	
1	1	Colle Dur Gris	-	-	-	Acétone	1	2	COU	Non détecté	●
	2	Ciment Effritable Gris	-	-	-						
		Nombre d'analyses nécessaires au rendu du résultat	0 MOLP			1 MET					

Remarque concernant l'analyse	La couche Ciment / Effritable / Gris est présente en quantité insuffisante pour contre-expertise et archivage. Couche 2 non dissociable(***) analysée avec la couche 1. Couches non-analysées : Plinthe Dur Noir, Peinture Effritable Blanc

Référence échantillon : 002ER061235-2_200

Référence labo	42PM02169248	Échantillon conforme aux critères d'acceptation	Oui
Date du prélèvement	26/03/2024	Analyse réglementaire	Oui
Auteur du prélèvement	Thibaut CRASSAT	Date d'analyse	09/04/2024
Type de prélèvement	Parois verticales intérieures et enduits - Menuiseries - Mastic vitrier		
Zone de prélèvement	DUPUYTREN 1 _ 1er Etage - 1127		
Remarque concernant le prélèvement	RAS		

Description			MOLP			MET				Résultat	
Phase	Couche	Aspect, Texture, Couleur	Nb de préparations	Lame explorées(**)	Analyste	Attaque chimique	Nb de préparations	Grilles explorées(**)	Analyste	Présence d'amiante	
1	1	Mousse Souple Beige	-	-	-	Acétone	1	2	COU	Non détecté	●
		Nombre d'analyses nécessaires au rendu du résultat	0 MOLP			1 MET					

Remarque concernant l'analyse	RAS

Référence échantillon : 002ER061235-2_201

Référence labo	42PM02169249	Échantillon conforme aux critères d'acceptation	Oui
Date du prélèvement	26/03/2024	Analyse réglementaire	Oui
Auteur du prélèvement	Thibaut CRASSAT	Date d'analyse	09/04/2024
Type de prélèvement	Parois verticales intérieures et enduits - Murs et cloisons - Enduits ciment		
Zone de prélèvement	DUPUYTREN 1 _ 1er Etage - 1102		
Remarque concernant le prélèvement	Donnant sur l'extérieur		

Description			MOLP			MET				Résultat	
Phase	Couche	Aspect, Texture, Couleur	Nb de préparations	Lame explorées(**)	Analyste	Attaque chimique	Nb de préparations	Grilles explorées(**)	Analyste	Présence d'amiante	
1	1	Peinture Effritable Blanc	-	-	-	Acétone	1	2	COU	Non détecté	●
	2	Enduit Effritable Blanc	-	-	-						
		Nombre d'analyses nécessaires au rendu du résultat	0 MOLP			1 MET					

Remarque concernant l'analyse	Couche 2 non dissociable(***) analysée avec la couche 1. Couches 1, 2 : Présence de particules minérales allongées (fibres minérales de diamètre inférieur à 3 µm) dont la morphologie est di des fibres d'amiante.

Référence échantillon : 002ER061235-2_202

Référence labo	42PM02169250	Échantillon conforme aux critères d'acceptation	Oui
Date du prélèvement	26/03/2024	Analyse réglementaire	Oui
Auteur du prélèvement	Thibaut CRASSAT	Date d'analyse	09/04/2024
Type de prélèvement	Parois verticales intérieures et enduits - Poteaux (périphériques et intérieurs) - Enduits ciment		
Zone de prélèvement	DUPUYTREN 1 _ 1er Etage - 1102		
Remarque concernant le prélèvement	RAS		

Description			MOLP			MET				Résultat	
Phase	Couche	Aspect, Texture, Couleur	Nb de préparations	Lame explorées(**)	Analyste	Attaque chimique	Nb de préparations	Grilles explorées(**)	Analyste	Présence d'amiante	
1	1	Peinture Effritable Beige	-	-	-	Acétone	1	2	COU	Non détecté	●
	2	Enduit Effritable Blanc	-	-	-						
	3	Ciment Effritable Gris	-	-	-						
		Nombre d'analyses nécessaires au rendu du résultat	0 MOLP			1 MET					

Remarque concernant l'analyse	La couche Ciment / Effritable / Gris est présente en quantité insuffisante pour contre-expertise et archivage. Couches 2, 3 non dissociables(***) analysées avec la couche 1. Couches 1, 2, 3 : Présence de particules minérales allongées (fibres minérales de diamètre inférieur à 3 µm) dont la morphologie est celle des fibres d'amiante.

Référence échantillon : 002ER061235-2_203

Référence labo	42PM02169251	Échantillon conforme aux critères d'acceptation	Oui
Date du prélèvement	26/03/2024	Analyse réglementaire	Oui
Auteur du prélèvement	Thibaut CRASSAT	Date d'analyse	09/04/2024
Type de prélèvement	Parois verticales intérieures et enduits - Murs et cloisons - Enduits ciment		
Zone de prélèvement	DUPUYTREN 1 _ 1er Etage - 1102		
Remarque concernant le prélèvement	Mur de refend		

Description			MOLP			MET				Résultat	
Phase	Couche	Aspect, Texture, Couleur	Nb de préparations	Lame explorées(**)	Analyste	Attaque chimique	Nb de préparations	Grilles explorées(**)	Analyste	Présence d'amiante	
1	1	Peinture Effritable Beige	-	-	-	Acétone	1	2	COU	Non détecté	●
	2	Enduit Effritable Blanc	-	-	-						
		Nombre d'analyses nécessaires au rendu du résultat	0 MOLP			1 MET					

Remarque concernant l'analyse	Couche 2 non dissociable(***) analysée avec la couche 1. Couches 1, 2 : Présence de particules minérales allongées (fibres minérales de diamètre inférieur à 3 µm) dont la morphologie est di des fibres d'amiante.

Référence échantillon : 002ER061235-2_204

Référence labo	42PM02169252	Échantillon conforme aux critères d'acceptation	Oui
Date du prélèvement	26/03/2024	Analyse réglementaire	Oui
Auteur du prélèvement	Thibaut CRASSAT	Date d'analyse	09/04/2024
Type de prélèvement	Parois verticales intérieures et enduits - Cloisons légères ou préfabriquées - Jonction entre panneaux préfabriqués		
Zone de prélèvement	DUPUYTREN 1 _ 1er Etage - 1102		
Remarque concernant le prélèvement	Le client a demandé à n'analyser que les couches Plâtre Effritable Beige, Bande Souple Beige		

Description			MOLP			MET				Résultat	
Phase	Couche	Aspect, Texture, Couleur	Nb de préparations	Lame explorées(**)	Analyste	Attaque chimique	Nb de préparations	Grilles explorées(**)	Analyste	Présence d'amiante	
1	1	Matériau Souple Blanc	-	-	-	Acétone	1	2	COU	Non détecté	●
	2	Papier Souple Fibreux Beige	1	1	SVA						
2	3	Plâtre Effritable Blanc	-	-	-	Acétone	1	2	COU	Non détecté	●
		Nombre d'analyses nécessaires au rendu du résultat	1 MOLP			2 MET					

Remarque concernant l'analyse	La couche Plâtre / Effritable / Blanc est présente en quantité insuffisante pour contre-expertise et archivage. Couche 2 non dissociable(***) analysée avec la couche 1. Couche non-analysée : Carton Souple Fibreux Marron Couche 3 : Présence de particules minérales allongées (fibres minérales de diamètre inférieur à 3 µm) dont la morphologie est différ fibres d'amiante.

Référence échantillon : 002ER061235-2_205

Référence labo	42PM02169253	Échantillon conforme aux critères d'acceptation	Oui
Date du prélèvement	26/03/2024	Analyse réglementaire	Oui
Auteur du prélèvement	Thibaut CRASSAT	Date d'analyse	09/04/2024
Type de prélèvement	Revêtement de sol - Revêtement de sol - Lés plastiques avec sous-couche		
Zone de prélèvement	DUPUYTREN 1 _ 1er Etage - 1102		
Remarque concernant le prélèvement	Vert bleu jaune Le client a demandé à n'analyser que les couches Colle Effritable Jaune, Revêtement Souple Multicolore		

Description			MOLP			MET				Résultat	
Phase	Couche	Aspect, Texture, Couleur	Nb de préparations	Lame explorées(**)	Analyste	Attaque chimique	Nb de préparations	Grilles explorées(**)	Analyste	Présence d'amiante	
1	1	Revêtement Souple Bleu	-	-	-	Acétone	1	2	COU	Non détecté	●
	2	Colle Souple Jaune	-	-	-						
		Nombre d'analyses nécessaires au rendu du résultat	0 MOLP			1 MET					

Remarque concernant l'analyse: Couche 2 non dissociable(***) analysée avec la couche 1.
Couche non-analysée : Ragréage Effritable Rose

Référence échantillon : 002ER061235-2_206

Référence labo	42PM02169254	Échantillon conforme aux critères d'acceptation	Oui
Date du prélèvement	26/03/2024	Analyse réglementaire	Oui
Auteur du prélèvement	Thibaut CRASSAT	Date d'analyse	09/04/2024
Type de prélèvement	Revêtement de sol - Revêtement de sol - Ragréage		
Zone de prélèvement	DUPUYTREN 1 _ 1er Etage - 1102		
Remarque concernant le prélèvement	Rose Le client a demandé à n'analyser que la couche Ragréage Effritable Rose		

Description			MOLP			MET				Résultat	
Phase	Couche	Aspect, Texture, Couleur	Nb de préparations	Lame explorées(**)	Analyste	Attaque chimique	Nb de préparations	Grilles explorées(**)	Analyste	Présence d'amiante	
1	1	Ragréage Effritable Rose	-	-	-	Acétone	1	2	COU	Non détecté	●
		Nombre d'analyses nécessaires au rendu du résultat	0 MOLP			1 MET					

Remarque concernant l'analyse: Couche non-analysée : Ciment Effritable Gris

Référence échantillon : 002ER061235-2_207

Référence labo	42PM02169255	Échantillon conforme aux critères d'acceptation	Oui
Date du prélèvement	26/03/2024	Analyse réglementaire	Oui
Auteur du prélèvement	Thibaut CRASSAT	Date d'analyse	09/04/2024
Type de prélèvement	Parois verticales intérieures et enduits - Cloisons légères ou préfabriquées - Enduits ciment		
Zone de prélèvement	DUPUYTREN 1 _ 1er Etage - 1102		
Remarque concernant le prélèvement	Cloisons séparative		

Description			MOLP			MET				Résultat	
Phase	Couche	Aspect, Texture, Couleur	Nb de préparations	Lame explorées(**)	Analyste	Attaque chimique	Nb de préparations	Grilles explorées(**)	Analyste	Présence d'amiante	
1	1	Peinture Effritable Beige	-	-	-	Acétone	1	2	COU	Non détecté	●
	2	Enduit Effritable Blanc	-	-	-						
		Nombre d'analyses nécessaires au rendu du résultat	0 MOLP			1 MET					

Remarque concernant l'analyse: Couche 2 non dissociable(***) analysée avec la couche 1.
Couches 1, 2 : Présence de particules minérales allongées (fibres minérales de diamètre inférieur à 3 µm) dont la morphologie est di
des fibres d'amiante.

Référence échantillon : 002ER061235-2_208

Référence labo	42PM02169256	Échantillon conforme aux critères d'acceptation	Oui
Date du prélèvement	26/03/2024	Analyse réglementaire	Oui
Auteur du prélèvement	Thibaut CRASSAT	Date d'analyse	09/04/2024
Type de prélèvement	Parois verticales intérieures et enduits - Cloisons légères ou préfabriquées - Enduits ciment		
Zone de prélèvement	DUPUYTREN 1 _ 1er Etage - 1102		
Remarque concernant le prélèvement	Cloisons séparative		

Description			MOLP			MET				Résultat	
Phase	Couche	Aspect, Texture, Couleur	Nb de préparations	Lame explorées(**)	Analyste	Attaque chimique	Nb de préparations	Grilles explorées(**)	Analyste	Présence d'amiante	
1	1	Peinture Effritable Beige	-	-	-	Acétone	1	2	COU	Non détecté	●
	2	Enduit Effritable Blanc	-	-	-						
		Nombre d'analyses nécessaires au rendu du résultat	0 MOLP			1 MET					

Remarque concernant l'analyse: Couche 2 non dissociable(***) analysée avec la couche 1.
Couches 1, 2 : Présence de particules minérales allongées (fibres minérales de diamètre inférieur à 3 µm) dont la morphologie est di
des fibres d'amiante.

Référence échantillon : 002ER061235-2_209

Référence labo	42PM02169257	Échantillon conforme aux critères d'acceptation	Oui
Date du prélèvement	26/03/2024	Analyse réglementaire	Oui
Auteur du prélèvement	Thibaut CRASSAT	Date d'analyse	09/04/2024
Type de prélèvement	Parois verticales intérieures et enduits - Murs et cloisons - Enduits ciment		
Zone de prélèvement	DUPUYTREN 1 _ 1er Etage - 1102		
Remarque concernant le prélèvement	Mur de refend		

Description			MOLP			MET				Résultat	
Phase	Couche	Aspect, Texture, Couleur	Nb de préparations	Lame explorées(**)	Analyste	Attaque chimique	Nb de préparations	Grilles explorées(**)	Analyste	Présence d'amiante	
1	1	Peinture Effritable Beige	-	-	-	Acétone	1	2	COU	Non détecté	●
	2	Enduit Effritable Blanc	-	-	-						
		Nombre d'analyses nécessaires au rendu du résultat	0 MOLP			1 MET					

Remarque concernant l'analyse: Couche 2 non dissociable(***) analysée avec la couche 1.
Couches 1, 2 : Présence de particules minérales allongées (fibres minérales de diamètre inférieur à 3 µm) dont la morphologie est di
des fibres d'amiante.

Référence échantillon : 002ER061235-2_210

Référence labo	42PM02169258	Échantillon conforme aux critères d'acceptation	Oui
Date du prélèvement	26/03/2024	Analyse réglementaire	Oui
Auteur du prélèvement	Thibaut CRASSAT	Date d'analyse	09/04/2024
Type de prélèvement	Revêtement de mur - Revêtement de mur - Colle de carrelage (faïence)		
Zone de prélèvement	DUPUYTREN 1 _ 1er Etage - 1102		
Remarque concernant le prélèvement	Beige 15X15 Le client a demandé à n'analyser que la couche Colle Dur Beige Gris		

Description			MOLP			MET				Résultat	
Phase	Couche	Aspect, Texture, Couleur	Nb de préparations	Lame explorées(**)	Analyste	Attaque chimique	Nb de préparations	Grilles explorées(**)	Analyste	Présence d'amiante	
1	1	Colle Dur Gris	-	-	-	Acétone	1	2	COU	Non détecté	●
		Nombre d'analyses nécessaires au rendu du résultat	0 MOLP			1 MET					

Remarque concernant l'analyse: Couche non-analysée : Faïence Dur Blanc

Référence échantillon : 002ER061235-2_211

Référence labo	42PM02169259	Échantillon conforme aux critères d'acceptation	Oui
Date du prélèvement	26/03/2024	Analyse réglementaire	Oui
Auteur du prélèvement	Thibaut CRASSAT	Date d'analyse	09/04/2024
Type de prélèvement	Revêtement de sol - Revêtement de sol - Colles de carrelage		
Zone de prélèvement	DUPUYTREN 1 _ 1er Etage - 1102		
Remarque concernant le prélèvement	Rouge Le client a demandé à n'analyser que la couche Colle Effritable Gris		

Description			MOLP			MET				Résultat	
Phase	Couche	Aspect, Texture, Couleur	Nb de préparations	Lame explorées(**)	Analyste	Attaque chimique	Nb de préparations	Grilles explorées(**)	Analyste	Présence d'amiante	
1	1	Colle Dur Gris	-	-	-	Acétone	1	2	COU	Non détecté	●
	2	Ciment Dur Gris	-	-	-						
		Nombre d'analyses nécessaires au rendu du résultat	0 MOLP			1 MET					

Remarque concernant l'analyse: Couche 2 non dissociable(***) analysée avec la couche 1.
Couche non-analysée : Carrelage Dur Rouge

Référence échantillon : 002ER061235-2_212

Référence labo	42PM02169260	Échantillon conforme aux critères d'acceptation	Oui
Date du prélèvement	26/03/2024	Analyse réglementaire	Oui
Auteur du prélèvement	Thibaut CRASSAT	Date d'analyse	09/04/2024
Type de prélèvement	Revêtement de mur - Revêtement de mur - Colle de carrelage (plinthe)		
Zone de prélèvement	DUPUYTREN 1 _ 1er Etage - 1102		
Remarque concernant le prélèvement	Rouge Le client a demandé à n'analyser que la couche Colle Effritable Gris		

Description			MOLP			MET				Résultat	
Phase	Couche	Aspect, Texture, Couleur	Nb de préparations	Lame explorées(**)	Analyste	Attaque chimique	Nb de préparations	Grilles explorées(**)	Analyste	Présence d'amiante	
1	1	Colle Dur Gris	-	-	-	Acétone	1	2	COU	Non détecté	●
	2	Ciment Dur Gris	-	-	-						
		Nombre d'analyses nécessaires au rendu du résultat	0 MOLP			1 MET					

Remarque concernant l'analyse: Couche 2 non dissociable(***) analysée avec la couche 1.

Référence échantillon : 002ER061235-2_213

Référence labo	42PM02169261	Échantillon conforme aux critères d'acceptation	Oui
Date du prélèvement	26/03/2024	Analyse réglementaire	Oui
Auteur du prélèvement	Thibaut CRASSAT	Date d'analyse	09/04/2024
Type de prélèvement	Parois verticales intérieures et enduits - Menuiseries - Joint à lèvre		
Zone de prélèvement	DUPUYTREN 1 _ 1er Etage - 1102		
Remarque concernant le prélèvement	RAS		

Description			MOLP			MET				Résultat	
Phase	Couche	Aspect, Texture, Couleur	Nb de préparations	Lame explorées(**)	Analyste	Attaque chimique	Nb de préparations	Grilles explorées(**)	Analyste	Présence d'amiante	
1	1	Peinture Effritable Beige	-	-	-	Acétone	1	2	COU	Non détecté	●
	2	Joint Souple Noir	-	-	-						
		Nombre d'analyses nécessaires au rendu du résultat	0 MOLP			1 MET					

Remarque concernant l'analyse : Couche 2 non dissociable(***) analysée avec la couche 1.

Référence échantillon : 002ER061235-2_214

Référence labo	42PM02169262	Échantillon conforme aux critères d'acceptation	Oui
Date du prélèvement	26/03/2024	Analyse réglementaire	Oui
Auteur du prélèvement	Thibaut CRASSAT	Date d'analyse	09/04/2024
Type de prélèvement	Revêtement de sol - Revêtement de sol - Dalles plastiques		
Zone de prélèvement	DUPUYTREN 1 _ 1er Etage - 1125		
Remarque concernant le prélèvement	Beige Le client a demandé à n'analyser que les couches Colle Effritable Jaune, Revêtement Souple Beige		

Description			MOLP			MET				Résultat	
Phase	Couche	Aspect, Texture, Couleur	Nb de préparations	Lame explorées(**)	Analyste	Attaque chimique	Nb de préparations	Grilles explorées(**)	Analyste	Présence d'amiante	
1	1	Revêtement Souple Beige	-	-	-	Acétone	1	2	COU	Non détecté	●
	2	Colle Souple Jaune	-	-	-						
		Nombre d'analyses nécessaires au rendu du résultat	0 MOLP			1 MET					

Remarque concernant l'analyse : Couche 2 non dissociable(***) analysée avec la couche 1.
Couche non-analysée : Ragréage Effritable Rose

Référence échantillon : 002ER061235-2_215

Référence labo	42PM02169263	Échantillon conforme aux critères d'acceptation	Oui
Date du prélèvement	26/03/2024	Analyse réglementaire	Oui
Auteur du prélèvement	Thibaut CRASSAT	Date d'analyse	09/04/2024
Type de prélèvement	Revêtement de sol - Revêtement de sol - Lés plastiques avec sous-couche		
Zone de prélèvement	DUPUYTREN 1 _ 1er Etage - 1125		
Remarque concernant le prélèvement	Orange blanc Le client a demandé à n'analyser que les couches Colle Effritable Jaune, Revêtement Souple Multicolore		

Description			MOLP			MET				Résultat	
Phase	Couche	Aspect, Texture, Couleur	Nb de préparations	Lame explorées(**)	Analyste	Attaque chimique	Nb de préparations	Grilles explorées(**)	Analyste	Présence d'amiante	
1	1	Revêtement Souple Beige	-	-	-	Acétone	1	2	COU	Non détecté	●
	2	Colle Effritable Jaune	-	-	-						
		Nombre d'analyses nécessaires au rendu du résultat	0 MOLP			1 MET					

Remarque concernant l'analyse : Couche 2 non dissociable(***) analysée avec la couche 1.
Couche non-analysée : Ragréage Effritable Rose

Référence échantillon : 002ER061235-2_216

Référence labo	42PM02169264	Échantillon conforme aux critères d'acceptation	Oui
Date du prélèvement	26/03/2024	Analyse réglementaire	Oui
Auteur du prélèvement	Thibaut CRASSAT	Date d'analyse	09/04/2024
Type de prélèvement	Revêtement de sol - Revêtement de sol - Dalles plastiques		
Zone de prélèvement	DUPUYTREN 1 _ 1er Etage - 1413		
Remarque concernant le prélèvement	Beige Le client a demandé à n'analyser que les couches Colle Effritable Jaune, Revêtement Semi-dur Beige		

Description			MOLP			MET				Résultat	
Phase	Couche	Aspect, Texture, Couleur	Nb de préparations	Lame explorées(**)	Analyste	Attaque chimique	Nb de préparations	Grilles explorées(**)	Analyste	Présence d'amiante	
1	1	Revêtement Souple Beige	-	-	-	Acétone	1	2	COU	Non détecté	●
	2	Colle Souple Jaune	-	-	-						
		Nombre d'analyses nécessaires au rendu du résultat	0 MOLP			1 MET					

Remarque concernant l'analyse : Couche 2 non dissociable(***) analysée avec la couche 1.
Couche non-analysée : Ragréage Effritable Gris

Référence échantillon : 002ER061235-2_217

Référence labo	42PM02169265	Échantillon conforme aux critères d'acceptation	Oui
Date du prélèvement	26/03/2024	Analyse réglementaire	Oui
Auteur du prélèvement	Thibaut CRASSAT	Date d'analyse	09/04/2024
Type de prélèvement	Revêtement de sol - Revêtement de sol - Ragréage		
Zone de prélèvement	DUPUYTREN 1 _ 1er Etage - 1413		
Remarque concernant le prélèvement	Gris Le client a demandé à n'analyser que la couche Ragréage Effritable Gris		

Description			MOLP			MET				Résultat	
Phase	Couche	Aspect, Texture, Couleur	Nb de préparations	Lame explorées(**)	Analyste	Attaque chimique	Nb de préparations	Grilles explorées(**)	Analyste	Présence d'amiante	
1	1	Colle Souple Jaune	-	-	-	Acétone	1	2	COU	Non détecté	●
	2	Ragréage Effritable Gris	-	-	-						
		Nombre d'analyses nécessaires au rendu du résultat	0 MOLP			1 MET					

Remarque concernant l'analyse : Couche 2 non dissociable(***) analysée avec la couche 1.

Référence échantillon : 002ER061235-2_218

Référence labo	42PM02169266	Échantillon conforme aux critères d'acceptation	Oui
Date du prélèvement	26/03/2024	Analyse réglementaire	Oui
Auteur du prélèvement	Thibaut CRASSAT	Date d'analyse	09/04/2024
Type de prélèvement	Parois verticales intérieures et enduits - Murs et cloisons - Enduits ciment		
Zone de prélèvement	DUPUYTREN 1 _ 1er Etage - 1413		
Remarque concernant le prélèvement	Mur de refend		

Description			MOLP			MET				Résultat	
Phase	Couche	Aspect, Texture, Couleur	Nb de préparations	Lame explorées(**)	Analyste	Attaque chimique	Nb de préparations	Grilles explorées(**)	Analyste	Présence d'amiante	
1	1	Matériau Souple Blanc	-	-	-	Acétone	1	2	COU	Non détecté	●
	2	Enduit Effritable Blanc	-	-	-						
2	3	Ciment Effritable Gris	-	-	-	Acétone	1	2	COU	Non détecté	●
		Nombre d'analyses nécessaires au rendu du résultat	0 MOLP			2 MET					

Remarque concernant l'analyse : Couche 2 non dissociable(***) analysée avec la couche 1.
Couches 1, 2 : Présence de particules minérales allongées (fibres minérales de diamètre inférieur à 3 µm) dont la morphologie est di
des fibres d'amiante.

Référence échantillon : 002ER061235-2_219

Référence labo	42PM02169267	Échantillon conforme aux critères d'acceptation	Oui
Date du prélèvement	26/03/2024	Analyse réglementaire	Oui
Auteur du prélèvement	Thibaut CRASSAT	Date d'analyse	09/04/2024
Type de prélèvement	Revêtement de mur - Revêtement de mur - Colle de carrelage (plinthe)		
Zone de prélèvement	DUPUYTREN 1 _ 1er Etage - 1413		
Remarque concernant le prélèvement	Noire Le client a demandé à n'analyser que la couche Colle Dur Beige Gris		

Description			MOLP			MET				Résultat	
Phase	Couche	Aspect, Texture, Couleur	Nb de préparations	Lame explorées(**)	Analyste	Attaque chimique	Nb de préparations	Grilles explorées(**)	Analyste	Présence d'amiante	
1	1	Colle Dur Beige	-	-	-	Acétone	1	2	COU	Non détecté	●
	2	Ciment Dur Gris	-	-	-						
		Nombre d'analyses nécessaires au rendu du résultat	0 MOLP			1 MET					

Remarque concernant l'analyse : Couche 2 non dissociable(***) analysée avec la couche 1.
Couche non-analysée : Plinthe Dur Noir

Référence échantillon : 002ER061235-2_220

Référence labo	42PM02169268	Échantillon conforme aux critères d'acceptation	Oui
Date du prélèvement	26/03/2024	Analyse réglementaire	Oui
Auteur du prélèvement	Thibaut CRASSAT	Date d'analyse	09/04/2024
Type de prélèvement	Revêtement de sol - Revêtement de sol - Lés plastiques avec sous-couche		
Zone de prélèvement	DUPUYTREN 1 _ 1er Etage - 1412		
Remarque concernant le prélèvement	Marron Le client a demandé à n'analyser que les couches Colle Effritable Jaune, Revêtement Souple Multicolore		

Description			MOLP			MET				Résultat	
Phase	Couche	Aspect, Texture, Couleur	Nb de préparations	Lame	explorées(**)	Analyste	Attaque chimique	Nb de préparations	Grilles explorées(**)	Analyste	Présence d'amiante	
1	1	Revêtement Souple Gris	-	-	-		Acétone	1	2	COU	Non détecté	●
	2	Colle Souple Jaune	-	-	-							
		Nombre d'analyses nécessaires au rendu du résultat	0 MOLP				1 MET					

Remarque concernant l'analyse	Couche 2 non dissociable(***) analysée avec la couche 1. Couche non-analysée : Ragréage Effritable Gris

Référence échantillon : 002ER061235-2_221

Référence labo	42PM02169269	Échantillon conforme aux critères d'acceptation	Oui
Date du prélèvement	26/03/2024	Analyse réglementaire	Oui
Auteur du prélèvement	Thibaut CRASSAT	Date d'analyse	10/04/2024
Type de prélèvement	Revêtement de sol - Revêtement de sol - Ragréage		
Zone de prélèvement	DUPUYTREN 1 _ 1er Etage - 1412		
Remarque concernant le prélèvement	Beige Le client a demandé à n'analyser que la couche Ragréage Effritable Beige		

Description			MOLP			MET				Résultat	
Phase	Couche	Aspect, Texture, Couleur	Nb de préparations	Lame	explorées(**)	Analyste	Attaque chimique	Nb de préparations	Grilles explorées(**)	Analyste	Présence d'amiante	
1	1	Colle Souple Jaune	-	-	-		Acétone	1	2	HBE	Non détecté	●
	2	Ragréage Effritable Gris	-	-	-							
		Nombre d'analyses nécessaires au rendu du résultat	0 MOLP				1 MET					

Remarque concernant l'analyse	Couche 2 non dissociable(***) analysée avec la couche 1.

Référence échantillon : 002ER061235-2_222

Référence labo	42PM02169270	Échantillon conforme aux critères d'acceptation	Oui
Date du prélèvement	26/03/2024	Analyse réglementaire	Oui
Auteur du prélèvement	Thibaut CRASSAT	Date d'analyse	10/04/2024
Type de prélèvement	Revêtement de sol - Revêtement de sol - Colles de carrelage		
Zone de prélèvement	DUPUYTREN 1 _ 1er Etage - 1412		
Remarque concernant le prélèvement	Beige Le client a demandé à n'analyser que la couche Colle Effritable Gris		

Description			MOLP			MET				Résultat	
Phase	Couche	Aspect, Texture, Couleur	Nb de préparations	Lame	explorées(**)	Analyste	Attaque chimique	Nb de préparations	Grilles explorées(**)	Analyste	Présence d'amiante	
1	1	Colle Effritable Gris	-	-	-		Acétone	1	2	HBE	Non détecté	●
		Nombre d'analyses nécessaires au rendu du résultat	0 MOLP				1 MET					

Remarque concernant l'analyse	La couche Colle / Effritable / Gris est présente en quantité insuffisante pour contre-expertise et archivage. Couche non-analysée : Carrelage Dur Beige

Référence échantillon : 002ER061235-2_223

Référence labo	42PM02169271	Échantillon conforme aux critères d'acceptation	Oui
Date du prélèvement	26/03/2024	Analyse réglementaire	Oui
Auteur du prélèvement	Thibaut CRASSAT	Date d'analyse	10/04/2024
Type de prélèvement	Revêtement de mur - Revêtement de mur - Colle de carrelage (plinthe)		
Zone de prélèvement	DUPUYTREN 1 _ 1er Etage - 1412		
Remarque concernant le prélèvement	Noire Le client a demandé à n'analyser que la couche Colle Dur Beige Gris		

Description			MOLP			MET				Résultat	
Phase	Couche	Aspect, Texture, Couleur	Nb de préparations	Lame	explorées(**)	Analyste	Attaque chimique	Nb de préparations	Grilles explorées(**)	Analyste	Présence d'amiante	
1	1	Colle Dur Beige	-	-	-		Acétone	1	2	HBE	Non détecté	●
2	2	Ciment Dur Gris	-	-	-		Acétone	1	2	HBE	Non détecté	●
		Nombre d'analyses nécessaires au rendu du résultat	0 MOLP				2 MET					

Remarque concernant l'analyse	RAS

Référence échantillon : 002ER061235-2_224

Référence labo	42PM02169272	Échantillon conforme aux critères d'acceptation	Oui
Date du prélèvement	26/03/2024	Analyse réglementaire	Oui
Auteur du prélèvement	Thibaut CRASSAT	Date d'analyse	10/04/2024
Type de prélèvement	Plafond et faux-plafonds - Faux plafonds - Panneaux et plaques		
Zone de prélèvement	DUPUYTREN 1 _ 1er Etage - 1412		
Remarque concernant le prélèvement	Beige jaune		

Description			MOLP			MET				Résultat	
Phase	Couche	Aspect, Texture, Couleur	Nb de préparations	Lame explorées(**)	Analyste	Attaque chimique	Nb de préparations	Grilles explorées(**)	Analyste	Présence d'amiante	
1	1	Peinture Effritable Blanc	-	-	-	Acétone	1	2	RGR	Non détecté	●
	2	Laine Souple Fibreux Jaune	1	1	ELO						
		Nombre d'analyses nécessaires au rendu du résultat	1 MOLP			1 MET					

Remarque concernant l'analyse : Couche 2 non dissociable(***) analysée avec la couche 1.

Référence échantillon : 002ER061235-2_225

Référence labo	42PM02169273	Échantillon conforme aux critères d'acceptation	Oui
Date du prélèvement	26/03/2024	Analyse réglementaire	Oui
Auteur du prélèvement	Thibaut CRASSAT	Date d'analyse	10/04/2024
Type de prélèvement	Revêtement de sol - Revêtement de sol - Lés plastiques avec sous-couche		
Zone de prélèvement	DUPUYTREN 1 _ 1er Etage - Vol 233		
Remarque concernant le prélèvement	Gris blanc noir Le client a demandé à n'analyser que les couches Colle Effritable Jaune, Revêtement Souple Multicolore		

Description			MOLP			MET				Résultat	
Phase	Couche	Aspect, Texture, Couleur	Nb de préparations	Lame explorées(**)	Analyste	Attaque chimique	Nb de préparations	Grilles explorées(**)	Analyste	Présence d'amiante	
1	1	Revêtement Souple Beige	-	-	-	Acétone	1	2	HBE	Non détecté	●
	2	Colle Souple Jaune	-	-	-						
	3	Ragréage Effritable Rose	-	-	-						
		Nombre d'analyses nécessaires au rendu du résultat	0 MOLP			1 MET					

Remarque concernant l'analyse : Couches 2, 3 non dissociables(***) analysées avec la couche 1.

Référence échantillon : 002ER061235-2_226

Référence labo	42PM02169274	Échantillon conforme aux critères d'acceptation	Oui
Date du prélèvement	26/03/2024	Analyse réglementaire	Oui
Auteur du prélèvement	Thibaut CRASSAT	Date d'analyse	10/04/2024
Type de prélèvement	Parois verticales intérieures et enduits - Cloisons légères ou préfabriquées - Jonction entre panneaux préfabriqués		
Zone de prélèvement	DUPUYTREN 1 _ 1er Etage - Vol 233		
Remarque concernant le prélèvement	Le client a demandé à n'analyser que les couches Plâtre Effritable Beige, Bande Souple Beige		

Description			MOLP			MET				Résultat	
Phase	Couche	Aspect, Texture, Couleur	Nb de préparations	Lame explorées(**)	Analyste	Attaque chimique	Nb de préparations	Grilles explorées(**)	Analyste	Présence d'amiante	
1	1	Papier Souple Fibreux Beige	1	1	ELO	Acétone	1	2	RGR	Non détecté	●
	2	Plâtre Effritable Beige	-	-	-						
		Nombre d'analyses nécessaires au rendu du résultat	1 MOLP			1 MET					

Remarque concernant l'analyse : Couche 2 non dissociable(***) analysée avec la couche 1.
Couches 1, 2 : Présence de particules minérales allongées (fibres minérales de diamètre inférieur à 3 µm) dont la morphologie est di
des fibres d'amiante.

Référence échantillon : 002ER061235-2_227

Référence labo	42PM02169275	Échantillon conforme aux critères d'acceptation	Oui
Date du prélèvement	26/03/2024	Analyse réglementaire	Oui
Auteur du prélèvement	Thibaut CRASSAT	Date d'analyse	10/04/2024
Type de prélèvement	Revêtement de mur - Revêtement de mur - Colle de carrelage (faïence)		
Zone de prélèvement	DUPUYTREN 1 _ 1er Etage - 1404		
Remarque concernant le prélèvement	Bleu Le client a demandé à n'analyser que la couche Colle Dur Beige		

Description			MOLP			MET				Résultat	
Phase	Couche	Aspect, Texture, Couleur	Nb de préparations	Lame explorées(**)	Analyste	Attaque chimique	Nb de préparations	Grilles explorées(**)	Analyste	Présence d'amiante	
1	1	Colle Dur Beige	-	-	-	Acétone	1	2	HBE	Non détecté	●
		Nombre d'analyses nécessaires au rendu du résultat	0 MOLP			1 MET					

Remarque concernant l'analyse: Couche non-analysée : Faïence Dur Blanc
Couche 1 : Présence de particules minérales allongées (fibres minérales de diamètre inférieur à 3 µm) dont la diffraction électronique de celle des fibres d'amiante.

Référence échantillon : 002ER061235-2_228

Référence labo	42PM02169276	Échantillon conforme aux critères d'acceptation	Oui
Date du prélèvement	26/03/2024	Analyse réglementaire	Oui
Auteur du prélèvement	Thibaut CRASSAT	Date d'analyse	10/04/2024
Type de prélèvement	Revêtement de sol - Revêtement de sol - Lés plastiques avec sous-couche		
Zone de prélèvement	DUPUYTREN 1 _ 1er Etage - 1404		
Remarque concernant le prélèvement	Gris noir jaune Le client a demandé à n'analyser que les couches Colle Effritable Jaune, Revêtement Souple Multicolore		

Description			MOLP			MET				Résultat	
Phase	Couche	Aspect, Texture, Couleur	Nb de préparations	Lame explorées(**)	Analyste	Attaque chimique	Nb de préparations	Grilles explorées(**)	Analyste	Présence d'amiante	
1	1	Revêtement Souple Multicolore	-	-	-	Acétone	1	2	HBE	Non détecté	●
	2	Colle Souple Jaune	-	-	-						
		Nombre d'analyses nécessaires au rendu du résultat	0 MOLP			1 MET					

Remarque concernant l'analyse: Couche 2 non dissociable(***) analysée avec la couche 1.
Couche non-analysée : Ragréage Effritable Gris

Référence échantillon : 002ER061235-2_229

Référence labo	42PM02169277	Échantillon conforme aux critères d'acceptation	Oui
Date du prélèvement	26/03/2024	Analyse réglementaire	Oui
Auteur du prélèvement	Thibaut CRASSAT	Date d'analyse	10/04/2024
Type de prélèvement	Revêtement de mur - Revêtement de mur - Colle de carrelage (faïence)		
Zone de prélèvement	DUPUYTREN 1 _ 1er Etage - 1405		
Remarque concernant le prélèvement	Beige Le client a demandé à n'analyser que la couche Colle Dur Beige		

Description			MOLP			MET				Résultat	
Phase	Couche	Aspect, Texture, Couleur	Nb de préparations	Lame explorées(**)	Analyste	Attaque chimique	Nb de préparations	Grilles explorées(**)	Analyste	Présence d'amiante	
1	1	Colle Effritable Beige	-	-	-	Acétone	1	2	HBE	Non détecté	●
	2	Matériau Effritable Gris	-	-	-						
		Nombre d'analyses nécessaires au rendu du résultat	0 MOLP			1 MET					

Remarque concernant l'analyse: Couche 2 non dissociable(***) analysée avec la couche 1.

Référence échantillon : 002ER061235-2_230

Référence labo	42PM02169278	Échantillon conforme aux critères d'acceptation	Oui
Date du prélèvement	26/03/2024	Analyse réglementaire	Oui
Auteur du prélèvement	Thibaut CRASSAT	Date d'analyse	10/04/2024
Type de prélèvement	Revêtement de mur - Revêtement de mur - Colle de carrelage (plinthe)		
Zone de prélèvement	DUPUYTREN 1 _ 1er Etage - 1405		
Remarque concernant le prélèvement	Beige Le client a demandé à n'analyser que la couche Colle Dur Beige Gris		

Description			MOLP			MET				Résultat	
Phase	Couche	Aspect, Texture, Couleur	Nb de préparations	Lame explorées(**)	Analyste	Attaque chimique	Nb de préparations	Grilles explorées(**)	Analyste	Présence d'amiante	
1	1	Colle Dur Beige	-	-	-	Acétone	1	2	HBE	Non détecté	●
	2	Matériau Effritable Gris	-	-	-						
		Nombre d'analyses nécessaires au rendu du résultat	0 MOLP			1 MET					

Remarque concernant l'analyse: Couche 2 non dissociable(***) analysée avec la couche 1.

Référence échantillon : 002ER061235-2_231

Référence labo	42PM02169279	Échantillon conforme aux critères d'acceptation	Oui
Date du prélèvement	26/03/2024	Analyse réglementaire	Oui
Auteur du prélèvement	Thibaut CRASSAT	Date d'analyse	10/04/2024
Type de prélèvement	Parois verticales intérieures et enduits - Murs et cloisons - Enduits ciment		
Zone de prélèvement	DUPUYTREN 1 _ 1er Etage - 1405		
Remarque concernant le prélèvement	Mur de refend		

Description			MOLP			MET				Résultat
Phase	Couche	Aspect, Texture, Couleur	Nb de préparations	Lame explorées(**)	Analyste	Attaque chimique	Nb de préparations	Grilles explorées(**)	Analyste	Présence d'amiante
1	1	Peinture Effritable Blanc	-	-	-	Acétone	1	2	HBE	Non détecté ●
	2	Enduit Effritable Beige	-	-	-					
	3	Matériau Effritable Gris	-	-	-					
		Nombre d'analyses nécessaires au rendu du résultat	0 MOLP			1 MET				

Remarque concernant l'analyse : Couches 2, 3 non dissociables(***) analysées avec la couche 1.

Référence échantillon : 002ER061235-2_232

Référence labo	42PM02169280	Échantillon conforme aux critères d'acceptation	Oui
Date du prélèvement	26/03/2024	Analyse réglementaire	Oui
Auteur du prélèvement	Thibaut CRASSAT	Date d'analyse	10/04/2024
Type de prélèvement	Equipements divers et accessoires - Evier - Peinture		
Zone de prélèvement	DUPUYTREN 1 _ 1er Etage - 1405		
Remarque concernant le prélèvement	RAS		

Description			MOLP			MET				Résultat
Phase	Couche	Aspect, Texture, Couleur	Nb de préparations	Lame explorées(**)	Analyste	Attaque chimique	Nb de préparations	Grilles explorées(**)	Analyste	Présence d'amiante
1	1	Matériau Effritable Jaune	-	-	-	Acétone	1	2	HBE	Non détecté ●
		Nombre d'analyses nécessaires au rendu du résultat	0 MOLP			1 MET				

Remarque concernant l'analyse : RAS

Référence échantillon : 002ER061235-2_233

Référence labo	42PM02169281	Échantillon conforme aux critères d'acceptation	Oui
Date du prélèvement	26/03/2024	Analyse réglementaire	Oui
Auteur du prélèvement	Thibaut CRASSAT	Date d'analyse	10/04/2024
Type de prélèvement	Revêtement de mur - Revêtement de mur - Colle de carrelage (plinthe)		
Zone de prélèvement	DUPUYTREN 1 _ 1er Etage - 1406		
Remarque concernant le prélèvement	Beige Le client a demandé à n'analyser que la couche Colle Dur Beige Gris		

Description			MOLP			MET				Résultat
Phase	Couche	Aspect, Texture, Couleur	Nb de préparations	Lame explorées(**)	Analyste	Attaque chimique	Nb de préparations	Grilles explorées(**)	Analyste	Présence d'amiante
1	1	Colle Dur Beige	-	-	-	Acétone	1	2	HBE	Non détecté ●
		Nombre d'analyses nécessaires au rendu du résultat	0 MOLP			1 MET				

Remarque concernant l'analyse : RAS

Référence échantillon : 002ER061235-2_234

Référence labo	42PM02169282	Échantillon conforme aux critères d'acceptation	Oui
Date du prélèvement	26/03/2024	Analyse réglementaire	Oui
Auteur du prélèvement	Thibaut CRASSAT	Date d'analyse	10/04/2024
Type de prélèvement	Revêtement de mur - Revêtement de mur - Colle de carrelage (faïence)		
Zone de prélèvement	DUPUYTREN 1 _ 1er Etage - 1406		
Remarque concernant le prélèvement	Beige Le client a demandé à n'analyser que la couche Colle Dur Beige		

Description			MOLP			MET				Résultat
Phase	Couche	Aspect, Texture, Couleur	Nb de préparations	Lame explorées(**)	Analyste	Attaque chimique	Nb de préparations	Grilles explorées(**)	Analyste	Présence d'amiante
1	1	Colle Dur Beige	-	-	-	Acétone	1	2	HBE	Non détecté ●
	2	Matériau Effritable Blanc	-	-	-					
		Nombre d'analyses nécessaires au rendu du résultat	0 MOLP			1 MET				

Remarque concernant l'analyse : Couche 2 non dissociable(***) analysée avec la couche 1.
Couche non-analysée : Faïence Dur Beige

Référence échantillon : 002ER061235-2_235

Référence labo	42PM02169283	Échantillon conforme aux critères d'acceptation	Oui
Date du prélèvement	26/03/2024	Analyse réglementaire	Oui
Auteur du prélèvement	Thibaut CRASSAT	Date d'analyse	10/04/2024
Type de prélèvement	Revêtement de mur - Revêtement de mur - Colle de carrelage (plinthe)		
Zone de prélèvement	DUPUYTREN 1 _ 1er Etage - 1113		
Remarque concernant le prélèvement	Noire Le client a demandé à n'analyser que la couche Colle Dur Beige Gris		

Description			MOLP			MET				Résultat	
Phase	Couche	Aspect, Texture, Couleur	Nb de préparations	Lame explorées(**)	Analyste	Attaque chimique	Nb de préparations	Grilles explorées(**)	Analyste	Présence d'amiante	
1	1	Colle Dur Beige	-	-	-	Acétone	1	2	HBE	Non détecté	●
		Nombre d'analyses nécessaires au rendu du résultat	0 MOLP			1 MET					

Remarque concernant l'analyse	Couche non-analysée : Plinthe Dur Noir

Référence échantillon : 002ER061235-2_236

Référence labo	42PM02169284	Échantillon conforme aux critères d'acceptation	Oui
Date du prélèvement	26/03/2024	Analyse réglementaire	Oui
Auteur du prélèvement	Thibaut CRASSAT	Date d'analyse	10/04/2024
Type de prélèvement	Parois verticales intérieures et enduits - Poteaux (périphériques et intérieurs) - Enduits ciment		
Zone de prélèvement	DUPUYTREN 1 _ 1er Etage - 1113		
Remarque concernant le prélèvement	RAS		

Description			MOLP			MET				Résultat	
Phase	Couche	Aspect, Texture, Couleur	Nb de préparations	Lame explorées(**)	Analyste	Attaque chimique	Nb de préparations	Grilles explorées(**)	Analyste	Présence d'amiante	
1	1	Peinture Effritable Blanc	-	-	-	Acétone	1	2	RGR	Non détecté	●
	2	Toile Souple Fibreux Beige	1	1	ELO						
2	3	Peinture Effritable Marron	-	-	-	Acétone	1	2	HBE	Non détecté	●
	4	Enduit Effritable Beige	-	-	-						
		Nombre d'analyses nécessaires au rendu du résultat	1 MOLP			2 MET					

Remarque concernant l'analyse	Couche 2 non dissociable(***) analysée avec la couche 1. Couche 4 non dissociable(***) analysée avec la couche 3.

Référence échantillon : 002ER061235-2_237

Référence labo	42PM02169285	Échantillon conforme aux critères d'acceptation	Oui
Date du prélèvement	26/03/2024	Analyse réglementaire	Oui
Auteur du prélèvement	Thibaut CRASSAT	Date d'analyse	10/04/2024
Type de prélèvement	Parois verticales intérieures et enduits - Murs et cloisons - Enduits ciment		
Zone de prélèvement	DUPUYTREN 1 _ 1er Etage - 1113		
Remarque concernant le prélèvement	Mur de refend		

Description			MOLP			MET				Résultat	
Phase	Couche	Aspect, Texture, Couleur	Nb de préparations	Lame explorées(**)	Analyste	Attaque chimique	Nb de préparations	Grilles explorées(**)	Analyste	Présence d'amiante	
1	1	Peinture Effritable Blanc	-	-	-	Acétone	1	2	RGR	Non détecté	●
	2	Toile Souple Fibreux Beige	1	1	ELO						
2	3	Peinture Effritable Marron	-	-	-	Acétone	1	2	HBE	Non détecté	●
	4	Enduit Effritable Beige	-	-	-						
	5	Matériau Effritable Gris	-	-	-						
		Nombre d'analyses nécessaires au rendu du résultat	1 MOLP			2 MET					

Remarque concernant l'analyse	Couche 2 non dissociable(***) analysée avec la couche 1. Couches 4, 5 non dissociables(***) analysées avec la couche 3.

Référence échantillon : 002ER061235-2_238

Référence labo	42PM02169286	Échantillon conforme aux critères d'acceptation	Oui
Date du prélèvement	26/03/2024	Analyse réglementaire	Oui
Auteur du prélèvement	Thibaut CRASSAT	Date d'analyse	10/04/2024
Type de prélèvement	Revêtement de sol - Revêtement de sol - Lés plastiques avec sous-couche		
Zone de prélèvement	DUPUYTREN 1 _ 1er Etage - 1113		
Remarque concernant le prélèvement	Gris gris foncé blanc Le client a demandé à n'analyser que les couches Colle Effritable Jaune, Revêtement Souple Multicolore		

Description			MOLP			MET				Résultat
Phase	Couche	Aspect, Texture, Couleur	Nb de préparations	Lame explorées(**)	Analyste	Attaque chimique	Nb de préparations	Grilles explorées(**)	Analyste	Présence d'amiante
1	1	Revêtement Souple Beige	-	-	-	Acétone	1	2	HBE	Non détecté ●
2	2	Colle Souple Jaune	-	-	-	Acétone	1	2	HBE	Non détecté ●
	3	Ragréage Effritable Gris	-	-	-					
		Nombre d'analyses nécessaires au rendu du résultat	0 MOLP			2 MET				

Remarque concernant l'analyse : Couche 3 non dissociable(***) analysée avec la couche 2.

Référence échantillon : 002ER061235-2_239

Référence labo	42PM02169287	Échantillon conforme aux critères d'acceptation	Oui
Date du prélèvement	26/03/2024	Analyse réglementaire	Oui
Auteur du prélèvement	Thibaut CRASSAT	Date d'analyse	10/04/2024
Type de prélèvement	Revêtement de sol - Revêtement de sol - Ragréage		
Zone de prélèvement	DUPUYTREN 1 _ 1er Etage - 1113		
Remarque concernant le prélèvement	Gris Le client a demandé à n'analyser que la couche Ragréage Effritable Rose		

Description			MOLP			MET				Résultat
Phase	Couche	Aspect, Texture, Couleur	Nb de préparations	Lame explorées(**)	Analyste	Attaque chimique	Nb de préparations	Grilles explorées(**)	Analyste	Présence d'amiante
1	1	Ragréage Effritable Rose	-	-	-	Acétone	1	2	HBE	Non détecté ●
	2	Colle Souple Jaune	-	-	-					
	3	Ragréage Effritable Gris	-	-	-					
	4	Matériau Effritable Beige	-	-	-					
		Nombre d'analyses nécessaires au rendu du résultat	0 MOLP			1 MET				

Remarque concernant l'analyse : Couches 2, 3, 4 non dissociables(***) analysées avec la couche 1.

Référence échantillon : 002ER061235-2_240

Référence labo	42PM02169288	Échantillon conforme aux critères d'acceptation	Oui
Date du prélèvement	26/03/2024	Analyse réglementaire	Oui
Auteur du prélèvement	Thibaut CRASSAT	Date d'analyse	10/04/2024
Type de prélèvement	Parois verticales intérieures et enduits - Menuiseries - Joint à lèvre		
Zone de prélèvement	DUPUYTREN 1 _ 1er Etage - 1113		
Remarque concernant le prélèvement	RAS		

Description			MOLP			MET				Résultat
Phase	Couche	Aspect, Texture, Couleur	Nb de préparations	Lame explorées(**)	Analyste	Attaque chimique	Nb de préparations	Grilles explorées(**)	Analyste	Présence d'amiante
1	1	Peinture Effritable Beige	-	-	-	Acétone	1	2	HBE	Non détecté ●
	2	Joint Souple Noir	-	-	-					
	3	Matériau Souple Marron	-	-	-					
		Nombre d'analyses nécessaires au rendu du résultat	0 MOLP			1 MET				

Remarque concernant l'analyse : Couches 2, 3 non dissociables(***) analysées avec la couche 1.
Couche non-analysée : Métal Dur Gris

Référence échantillon : 002ER061235-2_241

Référence labo	42PM02169289	Échantillon conforme aux critères d'acceptation	Oui
Date du prélèvement	26/03/2024	Analyse réglementaire	Oui
Auteur du prélèvement	Thibaut CRASSAT	Date d'analyse	10/04/2024
Type de prélèvement	Parois verticales intérieures et enduits - Menuiseries - Mastic vitrier		
Zone de prélèvement	DUPUYTREN 1 _ 1er Etage - 1113		
Remarque concernant le prélèvement	RAS		

Description			MOLP			MET				Résultat
Phase	Couche	Aspect, Texture, Couleur	Nb de préparations	Lame explorées(**)	Analyste	Attaque chimique	Nb de préparations	Grilles explorées(**)	Analyste	Présence d'amiante
1	1	Mousse Souple Marron	-	-	-	Acétone	1	2	HBE	Non détecté ●
		Nombre d'analyses nécessaires au rendu du résultat	0 MOLP			1 MET				

Remarque concernant l'analyse : RAS

Référence échantillon : 002ER061235-2_242

Référence labo	42PM02169290	Échantillon conforme aux critères d'acceptation	Oui
Date du prélèvement	26/03/2024	Analyse réglementaire	Oui
Auteur du prélèvement	Thibaut CRASSAT	Date d'analyse	10/04/2024
Type de prélèvement	Revêtement de sol - Revêtement de sol - Colles de carrelage		
Zone de prélèvement	DUPUYTREN 1 _ 1er Etage - Vol 232		
Remarque concernant le prélèvement	Rouge Le client a demandé à n'analyser que la couche Colle Dur Beige Gris		

Description			MOLP			MET				Résultat	
Phase	Couche	Aspect, Texture, Couleur	Nb de préparations	Lame explorées(**)	Analyste	Attaque chimique	Nb de préparations	Grilles explorées(**)	Analyste	Présence d'amiante	
1	1	Colle Dur Gris	-	-	-	Acétone	1	2	HBE	Non détecté	●
		Nombre d'analyses nécessaires au rendu du résultat	0 MOLP			1 MET					

Remarque concernant l'analyse : Couche non-analysée : Carrelage Dur Rouge

Référence échantillon : 002ER061235-2_243

Référence labo	42PM02169291	Échantillon conforme aux critères d'acceptation	Oui
Date du prélèvement	26/03/2024	Analyse réglementaire	Oui
Auteur du prélèvement	Thibaut CRASSAT	Date d'analyse	10/04/2024
Type de prélèvement	Revêtement de mur - Revêtement de mur - Colle de carrelage (plinthe)		
Zone de prélèvement	DUPUYTREN 1 _ 1er Etage - Vol 232		
Remarque concernant le prélèvement	Noire Le client a demandé à n'analyser que la couche Colle Dur Beige Gris		

Description			MOLP			MET				Résultat	
Phase	Couche	Aspect, Texture, Couleur	Nb de préparations	Lame explorées(**)	Analyste	Attaque chimique	Nb de préparations	Grilles explorées(**)	Analyste	Présence d'amiante	
1	1	Colle Dur Beige	-	-	-	Acétone	1	2	HBE	Non détecté	●
		Nombre d'analyses nécessaires au rendu du résultat	0 MOLP			1 MET					

Remarque concernant l'analyse : RAS

Référence échantillon : 002ER061235-2_244

Référence labo	42PM02169292	Échantillon conforme aux critères d'acceptation	Oui
Date du prélèvement	26/03/2024	Analyse réglementaire	Oui
Auteur du prélèvement	Thibaut CRASSAT	Date d'analyse	10/04/2024
Type de prélèvement	Revêtement de mur - Revêtement de mur - Colle de carrelage (faïence)		
Zone de prélèvement	DUPUYTREN 1 _ 1er Etage - Vol 232		
Remarque concernant le prélèvement	Beige Le client a demandé à n'analyser que la couche Colle Dur Beige		

Description			MOLP			MET				Résultat	
Phase	Couche	Aspect, Texture, Couleur	Nb de préparations	Lame explorées(**)	Analyste	Attaque chimique	Nb de préparations	Grilles explorées(**)	Analyste	Présence d'amiante	
1	1	Colle Dur Beige	-	-	-	Acétone	1	2	HBE	Non détecté	●
	2	Matériau Effritable Gris	-	-	-						
		Nombre d'analyses nécessaires au rendu du résultat	0 MOLP			1 MET					

Remarque concernant l'analyse : Couche 2 non dissociable(***) analysée avec la couche 1.

Référence échantillon : 002ER061235-2_245

Référence labo	42PM02169293	Échantillon conforme aux critères d'acceptation	Oui
Date du prélèvement	26/03/2024	Analyse réglementaire	Oui
Auteur du prélèvement	Thibaut CRASSAT	Date d'analyse	10/04/2024
Type de prélèvement	Parois verticales intérieures et enduits - Cloisons légères ou préfabriquées - Enduits ciment		
Zone de prélèvement	DUPUYTREN 1 _ 1er Etage - Vol 232		
Remarque concernant le prélèvement	Cloisons séparative		

Description			MOLP			MET				Résultat	
Phase	Couche	Aspect, Texture, Couleur	Nb de préparations	Lame explorées(**)	Analyste	Attaque chimique	Nb de préparations	Grilles explorées(**)	Analyste	Présence d'amiante	
1	1	Peinture Effritable Beige	-	-	-	Acétone	1	2	HBE	Non détecté	●
	2	Ciment Effritable Gris	-	-	-						
		Nombre d'analyses nécessaires au rendu du résultat	0 MOLP			1 MET					

Remarque concernant l'analyse : Couche 2 non dissociable(***) analysée avec la couche 1.

Référence échantillon : 002ER061235-2_246

Référence labo	42PM02169294	Échantillon conforme aux critères d'acceptation	Oui
Date du prélèvement	26/03/2024	Analyse réglementaire	Oui
Auteur du prélèvement	Thibaut CRASSAT	Date d'analyse	10/04/2024
Type de prélèvement	Parois verticales intérieures et enduits - Murs et cloisons - Enduits ciment		
Zone de prélèvement	DUPUYTREN 1 _ 1er Etage - Vol 236		
Remarque concernant le prélèvement	Mur de refend		

Description			MOLP			MET				Résultat	
Phase	Couche	Aspect, Texture, Couleur	Nb de préparations	Lame explorées(**)	Analyste	Attaque chimique	Nb de préparations	Grilles explorées(**)	Analyste	Présence d'amiante	
1	1	Peinture Effritable Blanc	-	-	-	Acétone	1	2	COU	Non détecté	●
	2	Enduit Effritable Blanc	-	-	-						
	3	Ciment Effritable Gris	-	-	-						
		Nombre d'analyses nécessaires au rendu du résultat	0 MOLP			1 MET					

Remarque concernant l'analyse	Couches 2, 3 non dissociables(***) analysées avec la couche 1. Couches 1, 2, 3 : Présence de particules minérales allongées (fibres minérales de diamètre inférieur à 3 µm) dont la morphologie est celle des fibres d'amiante.

Référence échantillon : 002ER061235-2_247

Référence labo	42PM02169295	Échantillon conforme aux critères d'acceptation	Oui
Date du prélèvement	26/03/2024	Analyse réglementaire	Oui
Auteur du prélèvement	Thibaut CRASSAT	Date d'analyse	09/04/2024
Type de prélèvement	Parois verticales intérieures et enduits - Cloisons légères ou préfabriquées - Jonction entre panneaux préfabriqués		
Zone de prélèvement	DUPUYTREN 1 _ 1er Etage - Vol 236		
Remarque concernant le prélèvement	Le client a demandé à n'analyser que les couches Plâtre Effritable Beige, Bande Souple Beige		

Description			MOLP			MET				Résultat	
Phase	Couche	Aspect, Texture, Couleur	Nb de préparations	Lame explorées(**)	Analyste	Attaque chimique	Nb de préparations	Grilles explorées(**)	Analyste	Présence d'amiante	
1	1	Peinture Effritable Blanc	-	-	-	Acétone	1	2	BDR	Non détecté	●
	2	Enduit Effritable Blanc	-	-	-						
	3	Papier Souple Fibreux Beige	1	1	VGO						
	4	Enduit Effritable Blanc	-	-	-						
	5	Plâtre Effritable Beige	-	-	-						
		Nombre d'analyses nécessaires au rendu du résultat	1 MOLP			1 MET					

Remarque concernant l'analyse	Couches 2, 3, 4, 5 non dissociables(***) analysées avec la couche 1. Couche non-analysée : Carton Souple Fibreux Marron

Référence échantillon : 002ER061235-2_248

Référence labo	42PM02169296	Échantillon conforme aux critères d'acceptation	Oui
Date du prélèvement	26/03/2024	Analyse réglementaire	Oui
Auteur du prélèvement	Thibaut CRASSAT	Date d'analyse	10/04/2024
Type de prélèvement	Revêtement de sol - Revêtement de sol - Lés plastiques avec sous-couche		
Zone de prélèvement	DUPUYTREN 1 _ 1er Etage - Vol 236		
Remarque concernant le prélèvement	Vert gris beige Le client a demandé à n'analyser que les couches Colle Effritable Jaune, Revêtement Souple Multicolore		

Description			MOLP			MET				Résultat	
Phase	Couche	Aspect, Texture, Couleur	Nb de préparations	Lame explorées(**)	Analyste	Attaque chimique	Nb de préparations	Grilles explorées(**)	Analyste	Présence d'amiante	
1	1	Revêtement Souple Multicolore	-	-	-	Acétone	1	2	COU	Non détecté	●
	2	Colle Souple Jaune	-	-	-						
		Nombre d'analyses nécessaires au rendu du résultat	0 MOLP			1 MET					

Remarque concernant l'analyse	Couche 2 non dissociable(***) analysée avec la couche 1. Couche non-analysée : Ragréage Effritable Rose

Référence échantillon : 002ER061235-2_249

Référence labo	42PM02169297	Échantillon conforme aux critères d'acceptation	Oui
Date du prélèvement	26/03/2024	Analyse réglementaire	Oui
Auteur du prélèvement	Thibaut CRASSAT	Date d'analyse	10/04/2024
Type de prélèvement	Revêtement de sol - Revêtement de sol - Ragréage		
Zone de prélèvement	DUPUYTREN 1 _ 1er Etage - Vol 236		
Remarque concernant le prélèvement	Rose Le client a demandé à n'analyser que la couche Ragréage Effritable Rose		

Description			MOLP			MET				Résultat	
Phase	Couche	Aspect, Texture, Couleur	Nb de préparations	Lame explorées(**)	Analyste	Attaque chimique	Nb de préparations	Grilles explorées(**)	Analyste	Présence d'amiante	
1	1	Ragréage Effritable Rose	-	-	-	Acétone	1	2	COU	Non détecté	●
		Nombre d'analyses nécessaires au rendu du résultat	0 MOLP			1 MET					

Remarque concernant l'analyse : Couches non-analysées : Colle Souple Jaune, Mortier Effritable Gris, Matériau Effritable Blanc

Référence échantillon : 002ER061235-2_250

Référence labo	42PM02169298	Échantillon conforme aux critères d'acceptation	Oui
Date du prélèvement	26/03/2024	Analyse réglementaire	Oui
Auteur du prélèvement	Thibaut CRASSAT	Date d'analyse	10/04/2024
Type de prélèvement	Revêtement de mur - Revêtement de mur - Colle de carrelage (plinthe)		
Zone de prélèvement	DUPUYTREN 1 _ 1er Etage - Vol 236		
Remarque concernant le prélèvement	Noire Le client a demandé à n'analyser que la couche Colle Dur Beige Gris		

Description			MOLP			MET				Résultat	
Phase	Couche	Aspect, Texture, Couleur	Nb de préparations	Lame explorées(**)	Analyste	Attaque chimique	Nb de préparations	Grilles explorées(**)	Analyste	Présence d'amiante	
1	1	Colle Dur Blanc	-	-	-	Acétone	1	2	COU	Non détecté	●
	2	Ciment Dur Gris	-	-	-						
		Nombre d'analyses nécessaires au rendu du résultat	0 MOLP			1 MET					

Remarque concernant l'analyse : Couche 2 non dissociable(***) analysée avec la couche 1.
Couches non-analysées : Plinthe Dur Noir, Peinture Effritable Multicolore

Référence échantillon : 002ER061235-2_251

Référence labo	42PM02169299	Échantillon conforme aux critères d'acceptation	Oui
Date du prélèvement	26/03/2024	Analyse réglementaire	Oui
Auteur du prélèvement	Thibaut CRASSAT	Date d'analyse	09/04/2024
Type de prélèvement	Revêtement de sol - Revêtement de sol - Chape maigre		
Zone de prélèvement	DUPUYTREN 1 _ 1er Etage - Vol 203		
Remarque concernant le prélèvement	RAS		

Description			MOLP			MET				Résultat	
Phase	Couche	Aspect, Texture, Couleur	Nb de préparations	Lame explorées(**)	Analyste	Attaque chimique	Nb de préparations	Grilles explorées(**)	Analyste	Présence d'amiante	
1	1	Ciment Effritable Beige	-	-	-	Acétone	1	2	BDR	Non détecté	●
		Nombre d'analyses nécessaires au rendu du résultat	0 MOLP			1 MET					

Remarque concernant l'analyse : RAS

Référence échantillon : 002ER061235-2_252

Référence labo	42PM02169300	Échantillon conforme aux critères d'acceptation	Oui
Date du prélèvement	26/03/2024	Analyse réglementaire	Oui
Auteur du prélèvement	Thibaut CRASSAT	Date d'analyse	10/04/2024
Type de prélèvement	Parois verticales intérieures et enduits - Menuiseries - Mastic vitrier		
Zone de prélèvement	DUPUYTREN 1 _ 1er Etage - Vol 203		
Remarque concernant le prélèvement	RAS		

Description			MOLP			MET				Résultat	
Phase	Couche	Aspect, Texture, Couleur	Nb de préparations	Lame explorées(**)	Analyste	Attaque chimique	Nb de préparations	Grilles explorées(**)	Analyste	Présence d'amiante	
1	1	Mastic Dur Beige	-	-	-	Acétone	2	4	LSO	Non détecté	●
		Nombre d'analyses nécessaires au rendu du résultat	0 MOLP			1 MET					

Remarque concernant l'analyse : RAS

Référence échantillon : 002ER061235-2_253

Référence labo	42PM02169301	Échantillon conforme aux critères d'acceptation	Oui
Date du prélèvement	26/03/2024	Analyse réglementaire	Oui
Auteur du prélèvement	Thibaut CRASSAT	Date d'analyse	10/04/2024
Type de prélèvement	Revêtement de sol - Revêtement de sol - Lés plastiques avec sous-couche		
Zone de prélèvement	DUPUYTREN 1 _ 1er Etage - 1440		
Remarque concernant le prélèvement	Bleu jaune blanc Le client a demandé à n'analyser que les couches Colle Effritable Jaune, Revêtement Souple Multicolore		

Description			MOLP			MET				Résultat
Phase	Couche	Aspect, Texture, Couleur	Nb de préparations	Lame	Analyste	Attaque chimique	Nb de préparations	Grilles explorées(**)	Analyste	Présence d'amiante
1	1	Revêtement Souple Beige	-	-	-	Acétone	1	2	COU	Non détecté ●
	2	Colle Souple Jaune	-	-	-					
		Nombre d'analyses nécessaires au rendu du résultat	0 MOLP			1 MET				

Remarque concernant l'analyse: Couche 2 non dissociable(***) analysée avec la couche 1.
Couche non-analysée : Ragréage Effritable Rose

Référence échantillon : 002ER061235-2_254

Référence labo	42PM02169302	Échantillon conforme aux critères d'acceptation	Oui
Date du prélèvement	26/03/2024	Analyse réglementaire	Oui
Auteur du prélèvement	Thibaut CRASSAT	Date d'analyse	10/04/2024
Type de prélèvement	Revêtement de sol - Revêtement de sol - Ragréage		
Zone de prélèvement	DUPUYTREN 1 _ 1er Etage - 1440		
Remarque concernant le prélèvement	Rose Le client a demandé à n'analyser que la couche Ragréage Effritable Rose		

Description			MOLP			MET				Résultat
Phase	Couche	Aspect, Texture, Couleur	Nb de préparations	Lame	Analyste	Attaque chimique	Nb de préparations	Grilles explorées(**)	Analyste	Présence d'amiante
1	1	Ragréage Effritable Rose	-	-	-	Acétone	1	2	COU	Non détecté ●
		Nombre d'analyses nécessaires au rendu du résultat	0 MOLP			1 MET				

Remarque concernant l'analyse: Couche non-analysée : Colle Souple Jaune

Référence échantillon : 002ER061235-2_255

Référence labo	42PM02169303	Échantillon conforme aux critères d'acceptation	Oui
Date du prélèvement	26/03/2024	Analyse réglementaire	Oui
Auteur du prélèvement	Thibaut CRASSAT	Date d'analyse	09/04/2024
Type de prélèvement	Parois verticales intérieures et enduits - Cloisons légères ou préfabriquées - Jonction entre panneaux préfabriqués		
Zone de prélèvement	DUPUYTREN 1 _ 1er Etage - 1440		
Remarque concernant le prélèvement	Le client a demandé à n'analyser que les couches Enduit Effritable Beige Gris, Bande Souple Beige		

Description			MOLP			MET				Résultat
Phase	Couche	Aspect, Texture, Couleur	Nb de préparations	Lame	Analyste	Attaque chimique	Nb de préparations	Grilles explorées(**)	Analyste	Présence d'amiante
1	1	Peinture Effritable Blanc	-	-	-	Acétone	1	2	BDR	Non détecté ●
	2	Toile Souple Fibreux Blanc	1	1	VGO					
	3	Enduit Effritable Blanc	-	-	-					
	4	Carton Souple Fibreux Marron	1	1	VGO					
	5	Plâtre Effritable Blanc	-	-	-					
		Nombre d'analyses nécessaires au rendu du résultat	2 MOLP			1 MET				

Remarque concernant l'analyse: La couche Enduit / Effritable / Blanc est présente en quantité insuffisante pour contre-expertise et archivage.
Couches 2, 3, 4, 5 non dissociables(***) analysées avec la couche 1.

Référence échantillon : 002ER061235-2_256

Référence labo	42PM02169304	Échantillon conforme aux critères d'acceptation	Oui
Date du prélèvement	26/03/2024	Analyse réglementaire	Oui
Auteur du prélèvement	Thibaut CRASSAT	Date d'analyse	10/04/2024
Type de prélèvement	Conduits, canalisations et équipements - Conduit fluide non identifié - Calorifugeage		
Zone de prélèvement	DUPUYTREN 1 _ 1er Etage - GT 093		
Remarque concernant le prélèvement	Noire		

Description			MOLP			MET				Résultat	
Phase	Couche	Aspect, Texture, Couleur	Nb de préparations	Lame explorées(**)	Analyste	Attaque chimique	Nb de préparations	Grilles explorées(**)	Analyste	Présence d'amiante	
1	1	Matériau Bitumineux Noir	-	-	-	Acétone, Chloroforme	2	4	RGR	Non détecté	●
	2	Polystyrène Souple Blanc	-	-	-						
		Nombre d'analyses nécessaires au rendu du résultat	0 MOLP			1 MET					

Remarque concernant l'analyse : Couche 2 non dissociable(***) analysée avec la couche 1.

Référence échantillon : 002ER061235-2_257

Référence labo	42PM02169305	Échantillon conforme aux critères d'acceptation	Oui
Date du prélèvement	26/03/2024	Analyse réglementaire	Oui
Auteur du prélèvement	Thibaut CRASSAT	Date d'analyse	10/04/2024
Type de prélèvement	Revêtement de sol - Revêtement de sol - Dalles plastiques		
Zone de prélèvement	DUPUYTREN 1 _ 1er Etage - Vol 238		
Remarque concernant le prélèvement	Beige		
	Le client a demandé à n'analyser que les couches Revêtement Semi-dur Souple Beige, Colle Souple Jaune		

Description			MOLP			MET				Résultat	
Phase	Couche	Aspect, Texture, Couleur	Nb de préparations	Lame explorées(**)	Analyste	Attaque chimique	Nb de préparations	Grilles explorées(**)	Analyste	Présence d'amiante	
1	1	Revêtement Dur Blanc	-	-	-	Acétone	1	2	COU	Non détecté	●
	2	Colle Souple Jaune	-	-	-						
		Nombre d'analyses nécessaires au rendu du résultat	0 MOLP			1 MET					

Remarque concernant l'analyse : Couche 2 non dissociable(***) analysée avec la couche 1.
Couche non-analysée : Ragréage Effritable Gris

Référence échantillon : 002ER061235-2_258

Référence labo	42PM02169306	Échantillon conforme aux critères d'acceptation	Oui
Date du prélèvement	26/03/2024	Analyse réglementaire	Oui
Auteur du prélèvement	Thibaut CRASSAT	Date d'analyse	10/04/2024
Type de prélèvement	Revêtement de mur - Revêtement de mur - Colle de carrelage (plinthe)		
Zone de prélèvement	DUPUYTREN 1 _ 1er Etage - Vol 238		
Remarque concernant le prélèvement	Noire		
	Le client a demandé à n'analyser que la couche Colle Dur Gris		

Description			MOLP			MET				Résultat	
Phase	Couche	Aspect, Texture, Couleur	Nb de préparations	Lame explorées(**)	Analyste	Attaque chimique	Nb de préparations	Grilles explorées(**)	Analyste	Présence d'amiante	
1	1	Colle Dur Gris	-	-	-	Acétone	1	2	COU	Non détecté	●
		Nombre d'analyses nécessaires au rendu du résultat	0 MOLP			1 MET					

Remarque concernant l'analyse : Couche non-analysée : Plinthe Dur Noir

Référence échantillon : 002ER061235-2_259

Référence labo	42PM02169307	Échantillon conforme aux critères d'acceptation	Oui
Date du prélèvement	26/03/2024	Analyse réglementaire	Oui
Auteur du prélèvement	Thibaut CRASSAT	Date d'analyse	10/04/2024
Type de prélèvement	Conduits, canalisations et équipements - Conduit fluide non identifié - Joint entre éléments		
Zone de prélèvement	DUPUYTREN 1 _ 1er Etage - Vol 238		
Remarque concernant le prélèvement	Beige		

Description			MOLP			MET				Résultat	
Phase	Couche	Aspect, Texture, Couleur	Nb de préparations	Lame explorées(**)	Analyste	Attaque chimique	Nb de préparations	Grilles explorées(**)	Analyste	Présence d'amiante	
1	1	Matériau Effritable Jaune	-	-	-	Acétone	1	2	COU	Non détecté	●
		Nombre d'analyses nécessaires au rendu du résultat	0 MOLP			1 MET					

Remarque concernant l'analyse : RAS

Référence échantillon : 002ER061235-2_260

Référence labo	42PM02169308	Échantillon conforme aux critères d'acceptation	Oui
Date du prélèvement	26/03/2024	Analyse réglementaire	Oui
Auteur du prélèvement	Thibaut CRASSAT	Date d'analyse	10/04/2024
Type de prélèvement	Revêtement de sol - Revêtement de sol - Colles de carrelage		
Zone de prélèvement	DUPUYTREN 1 _ 1er Etage - 1439A		
Remarque concernant le prélèvement	Beige Le client a demandé à n'analyser que la couche Colle Dur Beige		

Description			MOLP			MET				Résultat	
Phase	Couche	Aspect, Texture, Couleur	Nb de préparations	Lame explorées(**)	Analyste	Attaque chimique	Nb de préparations	Grilles explorées(**)	Analyste	Présence d'amiante	
1	1	Colle Dur Gris	-	-	-	Acétone	1	2	COU	Non détecté	●
		Nombre d'analyses nécessaires au rendu du résultat	0 MOLP			1 MET					

Remarque concernant l'analyse	RAS

Référence échantillon : 002ER061235-2_261

Référence labo	42PM02169309	Échantillon conforme aux critères d'acceptation	Oui
Date du prélèvement	26/03/2024	Analyse réglementaire	Oui
Auteur du prélèvement	Thibaut CRASSAT	Date d'analyse	10/04/2024
Type de prélèvement	Revêtement de mur - Revêtement de mur - Colle de carrelage (plinthe)		
Zone de prélèvement	DUPUYTREN 1 _ 1er Etage - 1439A		
Remarque concernant le prélèvement	Beige Le client a demandé à n'analyser que la couche Colle Dur Beige		

Description			MOLP			MET				Résultat	
Phase	Couche	Aspect, Texture, Couleur	Nb de préparations	Lame explorées(**)	Analyste	Attaque chimique	Nb de préparations	Grilles explorées(**)	Analyste	Présence d'amiante	
1	1	Colle Dur Beige	-	-	-	Acétone	1	2	COU	Non détecté	●
		Nombre d'analyses nécessaires au rendu du résultat	0 MOLP			1 MET					

Remarque concernant l'analyse	RAS

Référence échantillon : 002ER061235-2_262

Référence labo	42PM02169310	Échantillon conforme aux critères d'acceptation	Oui
Date du prélèvement	26/03/2024	Analyse réglementaire	Oui
Auteur du prélèvement	Thibaut CRASSAT	Date d'analyse	10/04/2024
Type de prélèvement	Parois verticales intérieures et enduits - Murs et cloisons - Enduits ciment		
Zone de prélèvement	DUPUYTREN 1 _ 1er Etage - 1439A		
Remarque concernant le prélèvement	Mur de refend		

Description			MOLP			MET				Résultat	
Phase	Couche	Aspect, Texture, Couleur	Nb de préparations	Lame explorées(**)	Analyste	Attaque chimique	Nb de préparations	Grilles explorées(**)	Analyste	Présence d'amiante	
1	1	Peinture Effritable Beige	-	-	-	Acétone	1	2	COU	Non détecté	●
	2	Enduit Effritable Blanc	-	-	-						
	3	Mortier Dur Gris	-	-	-						
		Nombre d'analyses nécessaires au rendu du résultat	0 MOLP			1 MET					

Remarque concernant l'analyse	Couches 2, 3 non dissociables(***) analysées avec la couche 1. Couches 1, 2, 3 : Présence de particules minérales allongées (fibres minérales de diamètre inférieur à 3 µm) dont la morphologie est celle des fibres d'amiante.

Référence échantillon : 002ER061235-2_263

Référence labo	42PM02169311	Échantillon conforme aux critères d'acceptation	Oui
Date du prélèvement	26/03/2024	Analyse réglementaire	Oui
Auteur du prélèvement	Thibaut CRASSAT	Date d'analyse	10/04/2024
Type de prélèvement	Parois verticales intérieures et enduits - Cloisons légères ou préfabriquées - Enduits plâtre		
Zone de prélèvement	DUPUYTREN 1 _ 1er Etage - 1439A		
Remarque concernant le prélèvement	Cloisons séparative		

Description			MOLP			MET				Résultat	
Phase	Couche	Aspect, Texture, Couleur	Nb de préparations	Lame explorées(**)	Analyste	Attaque chimique	Nb de préparations	Grilles explorées(**)	Analyste	Présence d'amiante	
1	1	Enduit Effritable Blanc	-	-	-	Acétone	1	2	COU	Non détecté	●
		Nombre d'analyses nécessaires au rendu du résultat	0 MOLP			1 MET					

Remarque concernant l'analyse	Couche 1 : Présence de particules minérales allongées (fibres minérales de diamètre inférieur à 3 µm) dont la morphologie est différ fibres d'amiante.

Référence échantillon : 002ER061235-2_264

Référence labo	42PM02169312	Échantillon conforme aux critères d'acceptation	Oui
Date du prélèvement	26/03/2024	Analyse réglementaire	Oui
Auteur du prélèvement	Thibaut CRASSAT	Date d'analyse	10/04/2024
Type de prélèvement	Revêtement de mur - Revêtement de mur - Peinture de plinthe		
Zone de prélèvement	DUPUYTREN 1 _ 1er Etage - 1439A		
Remarque concernant le prélèvement	RAS		

Description			MOLP			MET				Résultat
Phase	Couche	Aspect, Texture, Couleur	Nb de préparations	Lame explorées(**)	Analyste	Attaque chimique	Nb de préparations	Grilles explorées(**)	Analyste	Présence d'amiante
1	1	Peinture Effritable Beige	-	-	-	Acétone	1	2	COU	Non détecté ●
	2	Bois Effritable Fibreux Marron	-	-	-					
		Nombre d'analyses nécessaires au rendu du résultat	0 MOLP			1 MET				

Remarque concernant l'analyse : Couche 2 non dissociable(***) analysée avec la couche 1.

Référence échantillon : 002ER061235-2_265

Référence labo	42PM02169313	Échantillon conforme aux critères d'acceptation	Oui
Date du prélèvement	26/03/2024	Analyse réglementaire	Oui
Auteur du prélèvement	Thibaut CRASSAT	Date d'analyse	10/04/2024
Type de prélèvement	Equipements divers et accessoires - garde corps - peinture		
Zone de prélèvement	DUPUYTREN 1 _ 1er Etage - 1439A		
Remarque concernant le prélèvement	RAS		

Description			MOLP			MET				Résultat
Phase	Couche	Aspect, Texture, Couleur	Nb de préparations	Lame explorées(**)	Analyste	Attaque chimique	Nb de préparations	Grilles explorées(**)	Analyste	Présence d'amiante
1	1	Peinture Effritable Beige Marron	-	-	-	Acétone	1	2	COU	Non détecté ●
		Nombre d'analyses nécessaires au rendu du résultat	0 MOLP			1 MET				

Remarque concernant l'analyse : RAS

Référence échantillon : 002ER061235-2_266

Référence labo	42PM02169314	Échantillon conforme aux critères d'acceptation	Oui
Date du prélèvement	26/03/2024	Analyse réglementaire	Oui
Auteur du prélèvement	Thibaut CRASSAT	Date d'analyse	11/04/2024
Type de prélèvement	Revêtement de mur - Revêtement de mur - Colle de carrelage (faïence)		
Zone de prélèvement	DUPUYTREN 1 _ 1er Etage - 1439A		
Remarque concernant le prélèvement	Beige Le client a demandé à n'analyser que la couche Colle Dur Beige		

Description			MOLP			MET				Résultat
Phase	Couche	Aspect, Texture, Couleur	Nb de préparations	Lame explorées(**)	Analyste	Attaque chimique	Nb de préparations	Grilles explorées(**)	Analyste	Présence d'amiante
1	1	Matériau Effritable Beige	-	-	-	Acétone	2	4	FSU	Non détecté ●
	2	Colle Dur Beige	-	-	-					
	3	Ciment Effritable Gris	-	-	-					
		Nombre d'analyses nécessaires au rendu du résultat	0 MOLP			1 MET				

Remarque concernant l'analyse : Couches 2, 3 non dissociables(***) analysées avec la couche 1.
Couche non-analysée : Faïence Dur Beige

Référence échantillon : 002ER061235-2_267

Référence labo	42PM02169315	Échantillon conforme aux critères d'acceptation	Oui
Date du prélèvement	26/03/2024	Analyse réglementaire	Oui
Auteur du prélèvement	Thibaut CRASSAT	Date d'analyse	09/04/2024
Type de prélèvement	Parois verticales intérieures et enduits - Cloisons légères ou préfabriquées - Jonction entre panneaux préfabriqués		
Zone de prélèvement	DUPUYTREN 1 _ 1er Etage - 1706		
Remarque concernant le prélèvement	RAS		

Description			MOLP			MET				Résultat	
Phase	Couche	Aspect, Texture, Couleur	Nb de préparations	Lame explorées(**)	Analyste	Attaque chimique	Nb de préparations	Grilles explorées(**)	Analyste	Présence d'amiante	
1	1	Toile Souple Fibreux Blanc	1	1	VGO	Acétone	1	2	BDR	Non détecté	●
	2	Peinture Effritable Blanc	-	-	-						
	3	Enduit Effritable Blanc	-	-	-						
	4	Papier Souple Fibreux Blanc	1	1	VGO						
2	5	Enduit Effritable Blanc	-	-	-	Acétone	1	2	BDR	Non détecté	●
	6	Carton Souple Fibreux Marron	1	1	VGO						
	7	Plâtre Effritable Blanc	-	-	-						
		Nombre d'analyses nécessaires au rendu du résultat	3 MOLP			2 MET					

Remarque concernant l'analyse : Couches 2, 3, 4 non dissociables(***) analysées avec la couche 1.
Couches 6, 7 non dissociables(***) analysées avec la couche 5.

Référence échantillon : 002ER061235-2_268

Référence labo	42PM02169316	Échantillon conforme aux critères d'acceptation	Oui
Date du prélèvement	26/03/2024	Analyse réglementaire	Oui
Auteur du prélèvement	Thibaut CRASSAT	Date d'analyse	09/04/2024
Type de prélèvement	Parois verticales intérieures et enduits - Murs et cloisons - Enduits ciment		
Zone de prélèvement	DUPUYTREN 1 _ 1er Etage - 1706		
Remarque concernant le prélèvement	Mur de refend		

Description			MOLP			MET				Résultat	
Phase	Couche	Aspect, Texture, Couleur	Nb de préparations	Lame explorées(**)	Analyste	Attaque chimique	Nb de préparations	Grilles explorées(**)	Analyste	Présence d'amiante	
1	1	Peinture Effritable Blanc Vert	-	-	-	Acétone	1	2	BDR	Non détecté	●
	2	Toile Souple Fibreux Blanc	1	1	VGO						
	3	Enduit Effritable Blanc	-	-	-						
	4	Ciment Effritable Gris	-	-	-						
		Nombre d'analyses nécessaires au rendu du résultat	1 MOLP			1 MET					

Remarque concernant l'analyse : Couches 2, 3, 4 non dissociables(***) analysées avec la couche 1.

Référence échantillon : 002ER061235-2_269

Référence labo	42PM02169317	Échantillon conforme aux critères d'acceptation	Oui
Date du prélèvement	26/03/2024	Analyse réglementaire	Oui
Auteur du prélèvement	Thibaut CRASSAT	Date d'analyse	09/04/2024
Type de prélèvement	Parois verticales intérieures et enduits - Poteaux (périphériques et intérieurs) - Enduits ciment		
Zone de prélèvement	DUPUYTREN 1 _ 1er Etage - 1706		
Remarque concernant le prélèvement	RAS		

Description			MOLP			MET				Résultat	
Phase	Couche	Aspect, Texture, Couleur	Nb de préparations	Lame explorées(**)	Analyste	Attaque chimique	Nb de préparations	Grilles explorées(**)	Analyste	Présence d'amiante	
1	1	Peinture Effritable Blanc Vert	-	-	-	Acétone	1	2	BDR	Non détecté	●
	2	Toile Souple Fibreux Blanc	1	1	VGO						
	3	Enduit Effritable Blanc	-	-	-						
		Nombre d'analyses nécessaires au rendu du résultat	1 MOLP			1 MET					

Remarque concernant l'analyse : Couches 2, 3 non dissociables(***) analysées avec la couche 1.

Référence échantillon : 002ER061235-2_270

Référence labo	42PM02169318	Échantillon conforme aux critères d'acceptation	Oui
Date du prélèvement	26/03/2024	Analyse réglementaire	Oui
Auteur du prélèvement	Thibaut CRASSAT	Date d'analyse	09/04/2024
Type de prélèvement	Parois verticales intérieures et enduits - Murs et cloisons - Enduits ciment		
Zone de prélèvement	DUPUYTREN 1 _ 1er Etage - 1706		
Remarque concernant le prélèvement	Donnant sur l'extérieur		

Description			MOLP			MET				Résultat	
Phase	Couche	Aspect, Texture, Couleur	Nb de préparations	Lame explorées(**)	Analyste	Attaque chimique	Nb de préparations	Grilles explorées(**)	Analyste	Présence d'amiante	
1	1	Peinture Effritable Blanc Vert	-	-	-	Acétone	1	2	BDR	Non détecté	●
	2	Enduit Effritable Blanc	-	-	-						
	3	Toile Souple Fibreux Blanc	1	1	VGO						
	4	Ciment Effritable Gris	-	-	-						
		Nombre d'analyses nécessaires au rendu du résultat	1 MOLP			1 MET					

Remarque concernant l'analyse : Couches 2, 3, 4 non dissociables(***) analysées avec la couche 1.

Référence échantillon : 002ER061235-2_271

Référence labo	42PM02169319	Échantillon conforme aux critères d'acceptation	Oui
Date du prélèvement	26/03/2024	Analyse réglementaire	Oui
Auteur du prélèvement	Thibaut CRASSAT	Date d'analyse	10/04/2024
Type de prélèvement	Revêtement de sol - Revêtement de sol - Lés plastiques avec sous-couche		
Zone de prélèvement	DUPUYTREN 1 _ 1er Etage - 1706		
Remarque concernant le prélèvement	Bleu beige blanc Le client a demandé à n'analyser que les couches Colle Effritable Jaune, Revêtement Souple Multicolore		

Description			MOLP			MET				Résultat	
Phase	Couche	Aspect, Texture, Couleur	Nb de préparations	Lame explorées(**)	Analyste	Attaque chimique	Nb de préparations	Grilles explorées(**)	Analyste	Présence d'amiante	
1	1	Revêtement Souple Multicolore	-	-	-	Acétone	1	2	JJA	Non détecté	●
	2	Colle Souple Jaune	-	-	-						
		Nombre d'analyses nécessaires au rendu du résultat	0 MOLP			1 MET					

Remarque concernant l'analyse : Couche 2 non dissociable(***) analysée avec la couche 1.
Couche non-analysée : Ragréage Effritable Gris

Référence échantillon : 002ER061235-2_272

Référence labo	42PM02169320	Échantillon conforme aux critères d'acceptation	Oui
Date du prélèvement	26/03/2024	Analyse réglementaire	Oui
Auteur du prélèvement	Thibaut CRASSAT	Date d'analyse	10/04/2024
Type de prélèvement	Revêtement de sol - Revêtement de sol - Ragréage		
Zone de prélèvement	DUPUYTREN 1 _ 1er Etage - 1706		
Remarque concernant le prélèvement	Rose Le client a demandé à n'analyser que la couche Ragréage Effritable Rose		

Description			MOLP			MET				Résultat	
Phase	Couche	Aspect, Texture, Couleur	Nb de préparations	Lame explorées(**)	Analyste	Attaque chimique	Nb de préparations	Grilles explorées(**)	Analyste	Présence d'amiante	
1	1	Ragréage Effritable Gris	-	-	-	Acétone	1	2	JJA	Non détecté	●
		Nombre d'analyses nécessaires au rendu du résultat	0 MOLP			1 MET					

Remarque concernant l'analyse : Couche non-analysée : Colle Effritable Jaune

Référence échantillon : 002ER061235-2_273

Référence labo	42PM02169321	Échantillon conforme aux critères d'acceptation	Oui
Date du prélèvement	26/03/2024	Analyse réglementaire	Oui
Auteur du prélèvement	Thibaut CRASSAT	Date d'analyse	10/04/2024
Type de prélèvement	Revêtement de sol - Revêtement de sol - Lés plastiques avec sous-couche		
Zone de prélèvement	DUPUYTREN 1 _ 1er Etage - 1604		
Remarque concernant le prélèvement	Bleu beige blanc Le client a demandé à n'analyser que les couches Colle Effritable Jaune, Revêtement Souple Multicolore		

Description			MOLP			MET				Résultat	
Phase	Couche	Aspect, Texture, Couleur	Nb de préparations	Lame explorées(**)	Analyste	Attaque chimique	Nb de préparations	Grilles explorées(**)	Analyste	Présence d'amiante	
1	1	Revêtement Souple Multicolore	-	-	-	Acétone	1	2	JJA	Non détecté	●
	2	Colle Souple Jaune	-	-	-						
		Nombre d'analyses nécessaires au rendu du résultat	0 MOLP			1 MET					

Remarque concernant l'analyse : Couche 2 non dissociable(***) analysée avec la couche 1.
Couche non-analysée : Ragréage Effritable Gris

Référence échantillon : 002ER061235-2_274

Référence labo	42PM02169322	Échantillon conforme aux critères d'acceptation	Oui
Date du prélèvement	26/03/2024	Analyse réglementaire	Oui
Auteur du prélèvement	Thibaut CRASSAT	Date d'analyse	10/04/2024
Type de prélèvement	Revêtement de sol - Revêtement de sol - Ragréage		
Zone de prélèvement	DUPUYTREN 1 _ 1er Etage - 1604		
Remarque concernant le prélèvement	Rose Le client a demandé à n'analyser que la couche Ragréage Effritable Rose		

Description			MOLP			MET				Résultat	
Phase	Couche	Aspect, Texture, Couleur	Nb de préparations	Lame explorées(**)	Analyste	Attaque chimique	Nb de préparations	Grilles explorées(**)	Analyste	Présence d'amiante	
1	1	Ragréage Effritable Gris	-	-	-	Acétone	1	2	JJA	Non détecté	●
		Nombre d'analyses nécessaires au rendu du résultat	0 MOLP			1 MET					

Remarque concernant l'analyse : Couche non-analysée : Colle Souple Jaune

Référence échantillon : 002ER061235-2_275

Référence labo	42PM02169323	Échantillon conforme aux critères d'acceptation	Oui
Date du prélèvement	26/03/2024	Analyse réglementaire	Oui
Auteur du prélèvement	Thibaut CRASSAT	Date d'analyse	10/04/2024
Type de prélèvement	Parois verticales intérieures et enduits - Murs et cloisons - Enduits ciment		
Zone de prélèvement	DUPUYTREN 1 _ 1er Etage - 1604		
Remarque concernant le prélèvement	Mur de refend		

Description			MOLP			MET				Résultat	
Phase	Couche	Aspect, Texture, Couleur	Nb de préparations	Lame explorées(**)	Analyste	Attaque chimique	Nb de préparations	Grilles explorées(**)	Analyste	Présence d'amiante	
1	1	Peinture Effritable Blanc	-	-	-	Acétone	1	2	JJA	Non détecté	●
	2	Enduit Effritable Blanc	-	-	-						
	3	Toile Souple Fibreux Blanc	-	-	-						
	4	Enduit Effritable Beige	-	-	-						
	5	Ciment Effritable Gris	-	-	-						
		Nombre d'analyses nécessaires au rendu du résultat	0 MOLP			1 MET					

Remarque concernant l'analyse : Couches 2, 3, 4, 5 non dissociables(***) analysées avec la couche 1.

Référence échantillon : 002ER061235-2_276

Référence labo	42PM02169324	Échantillon conforme aux critères d'acceptation	Oui
Date du prélèvement	26/03/2024	Analyse réglementaire	Oui
Auteur du prélèvement	Thibaut CRASSAT	Date d'analyse	10/04/2024
Type de prélèvement	Parois verticales intérieures et enduits - Poteaux (périphériques et intérieurs) - Enduits ciment		
Zone de prélèvement	DUPUYTREN 1 _ 1er Etage - 1604		
Remarque concernant le prélèvement	RAS		

Description			MOLP			MET				Résultat	
Phase	Couche	Aspect, Texture, Couleur	Nb de préparations	Lame explorées(**)	Analyste	Attaque chimique	Nb de préparations	Grilles explorées(**)	Analyste	Présence d'amiante	
1	1	Peinture Effritable Blanc	-	-	-	Acétone	1	2	JJA	Non détecté	●
	2	Toile Souple Fibreux Blanc	-	-	-						
	3	Enduit Effritable Beige	-	-	-						
	4	Ciment Effritable Gris	-	-	-						
		Nombre d'analyses nécessaires au rendu du résultat	0 MOLP			1 MET					

Remarque concernant l'analyse : Couches 2, 3, 4 non dissociables(***) analysées avec la couche 1.

Référence échantillon : 002ER061235-2_277

Référence labo	42PM02169325	Échantillon conforme aux critères d'acceptation	Oui
Date du prélèvement	26/03/2024	Analyse réglementaire	Oui
Auteur du prélèvement	Thibaut CRASSAT	Date d'analyse	10/04/2024
Type de prélèvement	Parois verticales intérieures et enduits - Murs et cloisons - Enduits ciment		
Zone de prélèvement	DUPUYTREN 1 _ 1er Etage - 1604		
Remarque concernant le prélèvement	Donnant sur l'extérieur		

Description			MOLP			MET				Résultat	
Phase	Couche	Aspect, Texture, Couleur	Nb de préparations	Lame explorées(**)	Analyste	Attaque chimique	Nb de préparations	Grilles explorées(**)	Analyste	Présence d'amiante	
1	1	Peinture Effritable Blanc	-	-	-	Acétone	1	2	JJA	Non détecté	●
	2	Toile Souple Fibreux Blanc	-	-	-						
	3	Enduit Effritable Beige	-	-	-						
		Nombre d'analyses nécessaires au rendu du résultat	0 MOLP			1 MET					

Remarque concernant l'analyse : Couches 2, 3 non dissociables(***) analysées avec la couche 1.

Référence échantillon : 002ER061235-2_278

Référence labo	42PM02169326	Échantillon conforme aux critères d'acceptation	Oui
Date du prélèvement	26/03/2024	Analyse réglementaire	Oui
Auteur du prélèvement	Thibaut CRASSAT	Date d'analyse	10/04/2024
Type de prélèvement	Parois verticales intérieures et enduits - Cloisons légères ou préfabriquées - Jonction entre panneaux préfabriqués		
Zone de prélèvement	DUPUYTREN 1 _ 1er Etage - 1602		
Remarque concernant le prélèvement	Le client a demandé à n'analyser que les couches Enduit Effritable Beige Gris, Bande Souple Beige		

Description			MOLP			MET				Résultat	
Phase	Couche	Aspect, Texture, Couleur	Nb de préparations	Lame explorées(**)	Analyste	Attaque chimique	Nb de préparations	Grilles explorées(**)	Analyste	Présence d'amiante	
1	1	Peinture Effritable Multicolore	-	-	-	Acétone	1	2	JJA	Non détecté	●
	2	Toile Souple Fibreux Blanc	-	-	-						
	3	Enduit Effritable Blanc	-	-	-						
	4	Papier Souple Fibreux Beige	-	-	-						
	5	Enduit Effritable Blanc	-	-	-						
		Nombre d'analyses nécessaires au rendu du résultat	0 MOLP			1 MET					

Remarque concernant l'analyse : La couche Plâtre / Effritable / Blanc n'est pas analysée car elle est présente en quantité insuffisante.
Couches 2, 3, 4, 5 non dissociables(***) analysées avec la couche 1.
Couches non-analysées : Carton Souple Fibreux Marron, Plâtre Effritable Blanc

Référence échantillon : 002ER061235-2_279

Référence labo	42PM02169327	Échantillon conforme aux critères d'acceptation	Oui
Date du prélèvement	29/03/2024	Analyse réglementaire	Oui
Auteur du prélèvement	Thibaut CRASSAT	Date d'analyse	10/04/2024
Type de prélèvement	Revêtement de sol - Revêtement de sol - Dalles plastiques		
Zone de prélèvement	DUPUYTREN 1 _ 1er Etage - 1189		
Remarque concernant le prélèvement	Beige Le client a demandé à n'analyser que les couches Revêtement Souple Beige, Colle Souple Jaune		

Description			MOLP			MET				Résultat	
Phase	Couche	Aspect, Texture, Couleur	Nb de préparations	Lame explorées(**)	Analyste	Attaque chimique	Nb de préparations	Grilles explorées(**)	Analyste	Présence d'amiante	
1	1	Revêtement Souple Beige	-	-	-	Acétone	1	2	JJA	Non détecté	●
2	2	Colle Souple Jaune	-	-	-	Acétone	1	2	JJA	Non détecté	●
	3	Ragréage Dur Gris	-	-	-						
	4	Matériau Effritable Blanc	-	-	-						
		Nombre d'analyses nécessaires au rendu du résultat	0 MOLP			2 MET					

Remarque concernant l'analyse : Couches 3, 4 non dissociables(***) analysées avec la couche 2.

Référence échantillon : 002ER061235-2_280

Référence labo	42PM02169328	Échantillon conforme aux critères d'acceptation	Oui
Date du prélèvement	29/03/2024	Analyse réglementaire	Oui
Auteur du prélèvement	Thibaut CRASSAT	Date d'analyse	10/04/2024
Type de prélèvement	Revêtement de sol - Revêtement de sol - Ragréage		
Zone de prélèvement	DUPUYTREN 1 _ 1er Etage - 1189		
Remarque concernant le prélèvement	Gris Le client a demandé à n'analyser que la couche Ragréage Dur Gris		

Description			MOLP			MET				Résultat	
Phase	Couche	Aspect, Texture, Couleur	Nb de préparations	Lame	explorées(**)	Analyste	Attaque chimique	Nb de préparations	Grilles explorées(**)	Analyste	Présence d'amiante	
1	1	Ragréage Dur Gris	-	-	-		Acétone	1	2	JJA	Non détecté	●
	2	Matériau Effritable Blanc	-	-	-							
		Nombre d'analyses nécessaires au rendu du résultat	0 MOLP				1 MET					

Remarque concernant l'analyse : Couche 2 non dissociable(***) analysée avec la couche 1.

Référence échantillon : 002ER061235-2_281

Référence labo	42PM02169329	Échantillon conforme aux critères d'acceptation	Oui
Date du prélèvement	29/03/2024	Analyse réglementaire	Oui
Auteur du prélèvement	Thibaut CRASSAT	Date d'analyse	10/04/2024
Type de prélèvement	Parois verticales intérieures et enduits - Murs et cloisons - Enduits ciment		
Zone de prélèvement	DUPUYTREN 1 _ 1er Etage - 1188		
Remarque concernant le prélèvement	Mur de refend		

Description			MOLP			MET				Résultat	
Phase	Couche	Aspect, Texture, Couleur	Nb de préparations	Lame	explorées(**)	Analyste	Attaque chimique	Nb de préparations	Grilles explorées(**)	Analyste	Présence d'amiante	
1	1	Peinture Effritable Multicolore	-	-	-		Acétone	1	2	JJA	Non détecté	●
	2	Enduit Effritable Beige	-	-	-							
		Nombre d'analyses nécessaires au rendu du résultat	0 MOLP				1 MET					

Remarque concernant l'analyse : Couche 2 non dissociable(***) analysée avec la couche 1.

Référence échantillon : 002ER061235-2_282

Référence labo	42PM02169330	Échantillon conforme aux critères d'acceptation	Oui
Date du prélèvement	29/03/2024	Analyse réglementaire	Oui
Auteur du prélèvement	Thibaut CRASSAT	Date d'analyse	10/04/2024
Type de prélèvement	Parois verticales intérieures et enduits - Murs et cloisons - Enduits ciment		
Zone de prélèvement	DUPUYTREN 1 _ 1er Etage - 1188		
Remarque concernant le prélèvement	Donnant sur l'extérieur		

Description			MOLP			MET				Résultat	
Phase	Couche	Aspect, Texture, Couleur	Nb de préparations	Lame	explorées(**)	Analyste	Attaque chimique	Nb de préparations	Grilles explorées(**)	Analyste	Présence d'amiante	
1	1	Peinture Effritable Multicolore	-	-	-		Acétone	1	2	JJA	Non détecté	●
	2	Enduit Effritable Beige	-	-	-							
	3	Ciment Effritable Gris	-	-	-							
		Nombre d'analyses nécessaires au rendu du résultat	0 MOLP				1 MET					

Remarque concernant l'analyse : Couches 2, 3 non dissociables(***) analysées avec la couche 1.

Référence échantillon : 002ER061235-2_283

Référence labo	42PM02169331	Échantillon conforme aux critères d'acceptation	Oui
Date du prélèvement	29/03/2024	Analyse réglementaire	Oui
Auteur du prélèvement	Thibaut CRASSAT	Date d'analyse	10/04/2024
Type de prélèvement	Parois verticales intérieures et enduits - Cloisons légères ou préfabriquées - Peinture cloisons bois		
Zone de prélèvement	DUPUYTREN 1 _ 1er Etage - 1189		
Remarque concernant le prélèvement	Le client a demandé à n'analyser que la couche Peinture Effritable Beige		

Description			MOLP			MET				Résultat	
Phase	Couche	Aspect, Texture, Couleur	Nb de préparations	Lame	explorées(**)	Analyste	Attaque chimique	Nb de préparations	Grilles explorées(**)	Analyste	Présence d'amiante	
1	1	Peinture Effritable Blanc	-	-	-		Acétone	1	2	JJA	Non détecté	●
		Nombre d'analyses nécessaires au rendu du résultat	0 MOLP				1 MET					

Remarque concernant l'analyse : Couche non-analysée : Bois aggloméré Fibreux Dur Marron

Référence échantillon : 002ER061235-2_284

Référence labo	42PM02169332	Échantillon conforme aux critères d'acceptation	Oui
Date du prélèvement	29/03/2024	Analyse réglementaire	Oui
Auteur du prélèvement	Thibaut CRASSAT	Date d'analyse	10/04/2024
Type de prélèvement	Revêtement de mur - Revêtement de mur - Colle de carrelage (plinthe)		
Zone de prélèvement	DUPUYTREN 1 _ 1er Etage - 1188		
Remarque concernant le prélèvement	Noire Le client a demandé à n'analyser que la couche Colle Effritable Gris		

Description			MOLP			MET				Résultat	
Phase	Couche	Aspect, Texture, Couleur	Nb de préparations	Lame explorées(**)	Analyste	Attaque chimique	Nb de préparations	Grilles explorées(**)	Analyste	Présence d'amiante	
1	1	Colle Dur Fibreux Beige	-	-	-	Acétone	2	3	LSO	Non détecté	●
		Nombre d'analyses nécessaires au rendu du résultat	0 MOLP			1 MET					

Remarque concernant l'analyse : Couches non-analysées : Plinthe Dur Noir, Peinture Effritable Noir

Référence échantillon : 002ER061235-2_285

Référence labo	42PM02169333	Échantillon conforme aux critères d'acceptation	Oui
Date du prélèvement	29/03/2024	Analyse réglementaire	Oui
Auteur du prélèvement	Thibaut CRASSAT	Date d'analyse	10/04/2024
Type de prélèvement	Parois verticales intérieures et enduits - Poteaux (périphériques et intérieurs) - Enduits ciment		
Zone de prélèvement	DUPUYTREN 1 _ 1er Etage - 1188		
Remarque concernant le prélèvement	RAS		

Description			MOLP			MET				Résultat	
Phase	Couche	Aspect, Texture, Couleur	Nb de préparations	Lame explorées(**)	Analyste	Attaque chimique	Nb de préparations	Grilles explorées(**)	Analyste	Présence d'amiante	
1	1	Peinture Effritable Beige	-	-	-	Acétone	1	2	JJA	Non détecté	●
	2	Papier Souple Fibreux Beige	-	-	-						
	3	Enduit Effritable Blanc	-	-	-						
		Nombre d'analyses nécessaires au rendu du résultat	0 MOLP			1 MET					

Remarque concernant l'analyse : Couches 2, 3 non dissociables(***) analysées avec la couche 1.

Référence échantillon : 002ER061235-2_286

Référence labo	42PM02169334	Échantillon conforme aux critères d'acceptation	Oui
Date du prélèvement	29/03/2024	Analyse réglementaire	Oui
Auteur du prélèvement	Thibaut CRASSAT	Date d'analyse	10/04/2024
Type de prélèvement	Parois verticales intérieures et enduits - Murs et cloisons - Enduits ciment		
Zone de prélèvement	DUPUYTREN 1 _ 1er Etage - 1188		
Remarque concernant le prélèvement	Mur de refend		

Description			MOLP			MET				Résultat	
Phase	Couche	Aspect, Texture, Couleur	Nb de préparations	Lame explorées(**)	Analyste	Attaque chimique	Nb de préparations	Grilles explorées(**)	Analyste	Présence d'amiante	
1	1	Peinture Effritable Multicolore	-	-	-	Acétone	1	2	JJA	Non détecté	●
	2	Enduit Effritable Beige	-	-	-						
	3	Ciment Effritable Gris	-	-	-						
		Nombre d'analyses nécessaires au rendu du résultat	0 MOLP			1 MET					

Remarque concernant l'analyse : Couches 2, 3 non dissociables(***) analysées avec la couche 1.

Référence échantillon : 002ER061235-2_287

Référence labo	42PM02169335	Échantillon conforme aux critères d'acceptation	Oui
Date du prélèvement	29/03/2024	Analyse réglementaire	Oui
Auteur du prélèvement	Thibaut CRASSAT	Date d'analyse	10/04/2024
Type de prélèvement	Revêtement de sol - Revêtement de sol - Lés plastiques avec sous-couche		
Zone de prélèvement	DUPUYTREN 1 _ 1er Etage - 1187		
Remarque concernant le prélèvement	Beige gris blanc Le client a demandé à n'analyser que les couches Colle Effritable Jaune, Revêtement Souple Multicolore		

Description			MOLP			MET				Résultat	
Phase	Couche	Aspect, Texture, Couleur	Nb de préparations	Lame explorées(**)	Analyste	Attaque chimique	Nb de préparations	Grilles explorées(**)	Analyste	Présence d'amiante	
1	1	Revêtement Souple Multicolore	-	-	-	Acétone	1	2	JJA	Non détecté	●
	2	Colle Effritable Jaune	-	-	-						
		Nombre d'analyses nécessaires au rendu du résultat	0 MOLP			1 MET					

Remarque concernant l'analyse : Couche 2 non dissociable(***) analysée avec la couche 1.
Couche non-analysée : Ragréage Effritable Rose

Référence échantillon : 002ER061235-2_288

Référence labo	42PM02169336	Échantillon conforme aux critères d'acceptation	Oui
Date du prélèvement	29/03/2024	Analyse réglementaire	Oui
Auteur du prélèvement	Thibaut CRASSAT	Date d'analyse	10/04/2024
Type de prélèvement	Revêtement de sol - Revêtement de sol - Ragréage		
Zone de prélèvement	DUPUYTREN 1 _ 1er Etage - 1187		
Remarque concernant le prélèvement	Rose Le client a demandé à n'analyser que la couche Ragréage Effritable Rose		

Description			MOLP			MET				Résultat
Phase	Couche	Aspect, Texture, Couleur	Nb de préparations	Lame explorées(**)	Analyste	Attaque chimique	Nb de préparations	Grilles explorées(**)	Analyste	Présence d'amiante
1	1	Ragréage Effritable Gris	-	-	-	Acétone	1	2	JJA	Non détecté

Nombre d'analyses nécessaires au rendu du résultat	0 MOLP	1 MET

Remarque concernant l'analyse : Couche non-analysée : Colle Souple Jaune

Référence échantillon : 002ER061235-2_289

Référence labo	42PM02169337	Échantillon conforme aux critères d'acceptation	Oui
Date du prélèvement	29/03/2024	Analyse réglementaire	Oui
Auteur du prélèvement	Thibaut CRASSAT	Date d'analyse	10/04/2024
Type de prélèvement	Parois verticales intérieures et enduits - Cloisons légères ou préfabriquées - Enduits ciment		
Zone de prélèvement	DUPUYTREN 1 _ 1er Etage - 1187		
Remarque concernant le prélèvement	Cloisons séparative		

Description			MOLP			MET				Résultat
Phase	Couche	Aspect, Texture, Couleur	Nb de préparations	Lame explorées(**)	Analyste	Attaque chimique	Nb de préparations	Grilles explorées(**)	Analyste	Présence d'amiante
1	1	Peinture Effritable Blanc	-	-	-	Acétone	1	2	JJA	Non détecté
	2	Toile Souple Fibreux Blanc	-	-	-					
	3	Enduit Effritable Beige	-	-	-					

Nombre d'analyses nécessaires au rendu du résultat	0 MOLP	1 MET

Remarque concernant l'analyse : Couches 2, 3 non dissociables(***) analysées avec la couche 1.

Référence échantillon : 002ER061235-2_290

Référence labo	42PM02169338	Échantillon conforme aux critères d'acceptation	Oui
Date du prélèvement	29/03/2024	Analyse réglementaire	Oui
Auteur du prélèvement	Thibaut CRASSAT	Date d'analyse	10/04/2024
Type de prélèvement	Parois verticales intérieures et enduits - Cloisons légères ou préfabriquées - Enduits ciment		
Zone de prélèvement	DUPUYTREN 1 _ 1er Etage - 1187		
Remarque concernant le prélèvement	Cloisons séparative		

Description			MOLP			MET				Résultat
Phase	Couche	Aspect, Texture, Couleur	Nb de préparations	Lame explorées(**)	Analyste	Attaque chimique	Nb de préparations	Grilles explorées(**)	Analyste	Présence d'amiante
1	1	Peinture Effritable Multicolore	-	-	-	Acétone	1	2	JJA	Non détecté
	2	Enduit Effritable Beige	-	-	-					

Nombre d'analyses nécessaires au rendu du résultat	0 MOLP	1 MET

Remarque concernant l'analyse : Couche 2 non dissociable(***) analysée avec la couche 1.

Référence échantillon : 002ER061235-2_291

Référence labo	42PM02169339	Échantillon conforme aux critères d'acceptation	Oui
Date du prélèvement	29/03/2024	Analyse réglementaire	Oui
Auteur du prélèvement	Thibaut CRASSAT	Date d'analyse	10/04/2024
Type de prélèvement	Revêtement de sol - Revêtement de sol - Colles de carrelage		
Zone de prélèvement	DUPUYTREN 1 _ 1er Etage - 1187		
Remarque concernant le prélèvement	Rouge Le client a demandé à n'analyser que la couche Colle Dur Gris		

Description			MOLP			MET				Résultat
Phase	Couche	Aspect, Texture, Couleur	Nb de préparations	Lame explorées(**)	Analyste	Attaque chimique	Nb de préparations	Grilles explorées(**)	Analyste	Présence d'amiante
1	1	Colle Dur Gris	-	-	-	Acétone	1	2	JJA	Non détecté

Nombre d'analyses nécessaires au rendu du résultat	0 MOLP	1 MET

Remarque concernant l'analyse : Couche non-analysée : Carrelage Dur Rouge

Référence échantillon : 002ER061235-2_292

Référence labo	42PM02169340	Échantillon conforme aux critères d'acceptation	Oui
Date du prélèvement	29/03/2024	Analyse réglementaire	Oui
Auteur du prélèvement	Thibaut CRASSAT	Date d'analyse	10/04/2024
Type de prélèvement	Revêtement de mur - Revêtement de mur - Colle de carrelage (plinthe)		
Zone de prélèvement	DUPUYTREN 1 _ 1er Etage - 1187		
Remarque concernant le prélèvement	Rouge Le client a demandé à n'analyser que la couche Colle Dur Gris		

Description			MOLP			MET				Résultat
Phase	Couche	Aspect, Texture, Couleur	Nb de préparations	Lame explorées(**)	Analyste	Attaque chimique	Nb de préparations	Grilles explorées(**)	Analyste	Présence d'amiante
1	1	Colle Dur Blanc	-	-	-	Acétone	1	2	JJA	Non détecté ●
	2	Ciment Effritable Gris	-	-	-					
		Nombre d'analyses nécessaires au rendu du résultat	0 MOLP			1 MET				

Remarque concernant l'analyse : Couche 2 non dissociable(***) analysée avec la couche 1.

Référence échantillon : 002ER061235-2_293

Référence labo	42PM02169341	Échantillon conforme aux critères d'acceptation	Oui
Date du prélèvement	29/03/2024	Analyse réglementaire	Oui
Auteur du prélèvement	Thibaut CRASSAT	Date d'analyse	10/04/2024
Type de prélèvement	Revêtement de mur - Revêtement de mur - Colle de carrelage (faïence)		
Zone de prélèvement	DUPUYTREN 1 _ 1er Etage - 1187		
Remarque concernant le prélèvement	Beige 15X15 Le client a demandé à n'analyser que la couche Colle Dur Beige		

Description			MOLP			MET				Résultat
Phase	Couche	Aspect, Texture, Couleur	Nb de préparations	Lame explorées(**)	Analyste	Attaque chimique	Nb de préparations	Grilles explorées(**)	Analyste	Présence d'amiante
1	1	Colle Dur Beige	-	-	-	Acétone	1	2	JJA	Non détecté ●
		Nombre d'analyses nécessaires au rendu du résultat	0 MOLP			1 MET				

Remarque concernant l'analyse : RAS

Référence échantillon : 002ER061235-2_294

Référence labo	42PM02169342	Échantillon conforme aux critères d'acceptation	Oui
Date du prélèvement	29/03/2024	Analyse réglementaire	Oui
Auteur du prélèvement	Thibaut CRASSAT	Date d'analyse	10/04/2024
Type de prélèvement	Revêtement de mur - Revêtement de mur - Colle de carrelage (faïence)		
Zone de prélèvement	DUPUYTREN 1 _ 1er Etage - 1187		
Remarque concernant le prélèvement	Jaune 15X15 Le client a demandé à n'analyser que la couche Colle Dur Beige		

Description			MOLP			MET				Résultat
Phase	Couche	Aspect, Texture, Couleur	Nb de préparations	Lame explorées(**)	Analyste	Attaque chimique	Nb de préparations	Grilles explorées(**)	Analyste	Présence d'amiante
1	1	Colle Dur Beige	-	-	-	Acétone	1	2	JJA	Non détecté ●
		Nombre d'analyses nécessaires au rendu du résultat	0 MOLP			1 MET				

Remarque concernant l'analyse : Couche non-analysée : Faïence Dur Beige

Référence échantillon : 002ER061235-2_295

Référence labo	42PM02169343	Échantillon conforme aux critères d'acceptation	Oui
Date du prélèvement	29/03/2024	Analyse réglementaire	Oui
Auteur du prélèvement	Thibaut CRASSAT	Date d'analyse	10/04/2024
Type de prélèvement	Parois verticales intérieures et enduits - Menuiseries - Mastic vitrier		
Zone de prélèvement	DUPUYTREN 1 _ 1er Etage - 1612		
Remarque concernant le prélèvement	RAS		

Description			MOLP			MET				Résultat
Phase	Couche	Aspect, Texture, Couleur	Nb de préparations	Lame explorées(**)	Analyste	Attaque chimique	Nb de préparations	Grilles explorées(**)	Analyste	Présence d'amiante
1	1	Matériau Souple Beige	-	-	-	Acétone	1	2	JJA	Non détecté ●
	2	Colle Souple Jaune	-	-	-					
		Nombre d'analyses nécessaires au rendu du résultat	0 MOLP			1 MET				

Remarque concernant l'analyse : Couche 2 non dissociable(***) analysée avec la couche 1.

Référence échantillon : 002ER061235-2_296

Référence labo	42PM02169344	Échantillon conforme aux critères d'acceptation	Oui
Date du prélèvement	29/03/2024	Analyse réglementaire	Oui
Auteur du prélèvement	Thibaut CRASSAT	Date d'analyse	10/04/2024
Type de prélèvement	Revêtement de mur - Revêtement de mur - Colle de carrelage (plinthe)		
Zone de prélèvement	DUPUYTREN 1 _ 1er Etage - 1612		
Remarque concernant le prélèvement	Noire Le client a demandé à n'analyser que la couche Colle Effritable Gris		

Description			MOLP			MET				Résultat	
Phase	Couche	Aspect, Texture, Couleur	Nb de préparations	Lame explorées(**)	Analyste	Attaque chimique	Nb de préparations	Grilles explorées(**)	Analyste	Présence d'amiante	
1	1	Colle Effritable Beige	-	-	-	Acétone	1	2	UDU	Non détecté	●
	2	Ciment Effritable Gris	-	-	-						
		Nombre d'analyses nécessaires au rendu du résultat	0 MOLP			1 MET					

Remarque concernant l'analyse	Couche 2 non dissociable(***) analysée avec la couche 1. Couches non-analysées : Peinture Effritable Beige Noir, Carrelage Dur Noir

Référence échantillon : 002ER061235-2_297

Référence labo	42PM02169345	Échantillon conforme aux critères d'acceptation	Oui
Date du prélèvement	29/03/2024	Analyse réglementaire	Oui
Auteur du prélèvement	Thibaut CRASSAT	Date d'analyse	09/04/2024
Type de prélèvement	Parois verticales intérieures et enduits - Murs et cloisons - Enduits ciment		
Zone de prélèvement	DUPUYTREN 1 _ 1er Etage - 1612		
Remarque concernant le prélèvement	Mur de refend		

Description			MOLP			MET				Résultat	
Phase	Couche	Aspect, Texture, Couleur	Nb de préparations	Lame explorées(**)	Analyste	Attaque chimique	Nb de préparations	Grilles explorées(**)	Analyste	Présence d'amiante	
1	1	Papier peint Souple Fibreux Beige	1	1	PBE	Acétone	1	2	CTA	Non détecté	●
	2	Enduit Effritable Vert	-	-	-						
	3	Enduit Effritable Blanc	-	-	-						
	4	Béton Dur Gris	-	-	-						
		Nombre d'analyses nécessaires au rendu du résultat	1 MOLP			1 MET					

Remarque concernant l'analyse	Couches 2, 3, 4 non dissociables(***) analysées avec la couche 1.

Référence échantillon : 002ER061235-2_298

Référence labo	42PM02169346	Échantillon conforme aux critères d'acceptation	Oui
Date du prélèvement	29/03/2024	Analyse réglementaire	Oui
Auteur du prélèvement	Thibaut CRASSAT	Date d'analyse	09/04/2024
Type de prélèvement	Parois verticales intérieures et enduits - Murs et cloisons - Enduits ciment		
Zone de prélèvement	DUPUYTREN 1 _ 1er Etage - 1612		
Remarque concernant le prélèvement	Donnant sur l'extérieur		

Description			MOLP			MET				Résultat	
Phase	Couche	Aspect, Texture, Couleur	Nb de préparations	Lame explorées(**)	Analyste	Attaque chimique	Nb de préparations	Grilles explorées(**)	Analyste	Présence d'amiante	
1	1	Papier peint Souple Fibreux Beige	1	1	PBE	Acétone	1	2	CTA	Non détecté	●
	2	Enduit Effritable Blanc	-	-	-						
	3	Ciment Effritable Gris	-	-	-						
		Nombre d'analyses nécessaires au rendu du résultat	1 MOLP			1 MET					

Remarque concernant l'analyse	La couche Ciment / Effritable / Gris est présente en quantité insuffisante pour contre-expertise et archivage. Couches 2, 3 non dissociables(***) analysées avec la couche 1.

Référence échantillon : 002ER061235-2_299

Référence labo	42PM02169347	Échantillon conforme aux critères d'acceptation	Oui
Date du prélèvement	29/03/2024	Analyse réglementaire	Oui
Auteur du prélèvement	Thibaut CRASSAT	Date d'analyse	10/04/2024
Type de prélèvement	Revêtement de sol - Revêtement de sol - Lés plastiques avec sous-couche		
Zone de prélèvement	DUPUYTREN 1 _ 1er Etage - 1612		
Remarque concernant le prélèvement	Beige rouge gris Le client a demandé à n'analyser que les couches Colle Effritable Jaune, Revêtement Souple Multicolore		

Description			MOLP			MET				Résultat	
Phase	Couche	Aspect, Texture, Couleur	Nb de préparations	Lame explorées(**)	Analyste	Attaque chimique	Nb de préparations	Grilles explorées(**)	Analyste	Présence d'amiante	
1	1	Revêtement Souple Beige Marron	-	-	-	Acétone	1	2	UDU	Non détecté	●
2	2	Colle Souple Jaune	-	-	-	Acétone	1	2	UDU	Non détecté	●
	3	Ragréage Effritable Rose	-	-	-						
		Nombre d'analyses nécessaires au rendu du résultat	0 MOLP			2 MET					

Remarque concernant l'analyse : Couche 3 non dissociable(***) analysée avec la couche 2.

Référence échantillon : 002ER061235-2_300

Référence labo	42PM02169348	Échantillon conforme aux critères d'acceptation	Oui
Date du prélèvement	29/03/2024	Analyse réglementaire	Oui
Auteur du prélèvement	Thibaut CRASSAT	Date d'analyse	10/04/2024
Type de prélèvement	Revêtement de sol - Revêtement de sol - Ragréage		
Zone de prélèvement	DUPUYTREN 1 _ 1er Etage - 1612		
Remarque concernant le prélèvement	Rose Le client a demandé à n'analyser que la couche Ragréage Effritable Rose		

Description			MOLP			MET				Résultat	
Phase	Couche	Aspect, Texture, Couleur	Nb de préparations	Lame explorées(**)	Analyste	Attaque chimique	Nb de préparations	Grilles explorées(**)	Analyste	Présence d'amiante	
1	1	Ragréage Effritable Rose	-	-	-	Acétone	1	2	UDU	Non détecté	●
		Nombre d'analyses nécessaires au rendu du résultat	0 MOLP			1 MET					

Remarque concernant l'analyse : Couche non-analysée : Colle Souple Jaune

Référence échantillon : 002ER061235-2_301

Référence labo	42PM02169349	Échantillon conforme aux critères d'acceptation	Oui
Date du prélèvement	29/03/2024	Analyse réglementaire	Oui
Auteur du prélèvement	Thibaut CRASSAT	Date d'analyse	10/04/2024
Type de prélèvement	Parois verticales intérieures et enduits - Cloisons légères ou préfabriquées - Peinture cloisons bois		
Zone de prélèvement	DUPUYTREN 1 _ 1er Etage - 1612		
Remarque concernant le prélèvement	Le client a demandé à n'analyser que la couche Peinture Effritable Beige		

Description			MOLP			MET				Résultat	
Phase	Couche	Aspect, Texture, Couleur	Nb de préparations	Lame explorées(**)	Analyste	Attaque chimique	Nb de préparations	Grilles explorées(**)	Analyste	Présence d'amiante	
1	1	Enduit Effritable Blanc	-	-	-	Acétone	2	3	LSO	Non détecté	●
	2	Peinture Effritable Blanc	-	-	-						
	3	Bois aggloméré Fibreux Effritable Marron	-	-	-						
		Nombre d'analyses nécessaires au rendu du résultat	0 MOLP			1 MET					

Remarque concernant l'analyse : Couches 2, 3 non dissociables(***) analysées avec la couche 1.

Référence échantillon : 002ER061235-2_302

Référence labo	42PM02169350	Échantillon conforme aux critères d'acceptation	Oui
Date du prélèvement	29/03/2024	Analyse réglementaire	Oui
Auteur du prélèvement	Thibaut CRASSAT	Date d'analyse	10/04/2024
Type de prélèvement	Parois verticales intérieures et enduits - Poteaux (périphériques et intérieurs) - Enduits ciment		
Zone de prélèvement	DUPUYTREN 1 _ 1er Etage - 1611A		
Remarque concernant le prélèvement	RAS		

Description			MOLP			MET				Résultat	
Phase	Couche	Aspect, Texture, Couleur	Nb de préparations	Lame explorées(**)	Analyste	Attaque chimique	Nb de préparations	Grilles explorées(**)	Analyste	Présence d'amiante	
1	1	Peinture Effritable Blanc	-	-	-	Acétone	1	2	CTA	Non détecté	●
	2	Toile Souple Fibreux Translucide	1	1	PBE						
	3	Papier Souple Fibreux Beige	1	1	PBE						
2	4	Enduit Effritable Beige	-	-	-	Acétone	2	3	LSO	Non détecté	●
	5	Ciment Effritable Gris	-	-	-						
	6	Mortier Effritable Gris	-	-	-						
		Nombre d'analyses nécessaires au rendu du résultat	2 MOLP			2 MET					

Remarque concernant l'analyse	La couche Papier / Souple Fibreux / Beige est présente en quantité insuffisante pour contre-expertise et archivage. Couches 2, 3 non dissociables(***) analysées avec la couche 1. Couches 5, 6 non dissociables(***) analysées avec la couche 4.

Référence échantillon : 002ER061235-2_303

Référence labo	42PM02169351	Échantillon conforme aux critères d'acceptation	Oui
Date du prélèvement	29/03/2024	Analyse réglementaire	Oui
Auteur du prélèvement	Thibaut CRASSAT	Date d'analyse	10/04/2024
Type de prélèvement	Revêtement de sol - Revêtement de sol - Lés plastiques avec sous-couche		
Zone de prélèvement	DUPUYTREN 1 _ 1er Etage - 1611A		
Remarque concernant le prélèvement	Rouge beige bleu Le client a demandé à n'analyser que les couches Colle Effritable Jaune, Revêtement Souple Multicolore		

Description			MOLP			MET				Résultat	
Phase	Couche	Aspect, Texture, Couleur	Nb de préparations	Lame explorées(**)	Analyste	Attaque chimique	Nb de préparations	Grilles explorées(**)	Analyste	Présence d'amiante	
1	1	Revêtement Souple Multicolore	-	-	-	Acétone	1	2	UDU	Non détecté	●
	2	Colle Souple Jaune	-	-	-						
	3	Ragréage Effritable Rose	-	-	-						
		Nombre d'analyses nécessaires au rendu du résultat	0 MOLP			1 MET					

Remarque concernant l'analyse	Couches 2, 3 non dissociables(***) analysées avec la couche 1.

Référence échantillon : 002ER061235-2_304

Référence labo	42PM02169352	Échantillon conforme aux critères d'acceptation	Oui
Date du prélèvement	29/03/2024	Analyse réglementaire	Oui
Auteur du prélèvement	Thibaut CRASSAT	Date d'analyse	10/04/2024
Type de prélèvement	Revêtement de sol - Revêtement de sol - Ragréage		
Zone de prélèvement	DUPUYTREN 1 _ 1er Etage - 1611A		
Remarque concernant le prélèvement	Rose Le client a demandé à n'analyser que la couche Ragréage Effritable Rose		

Description			MOLP			MET				Résultat	
Phase	Couche	Aspect, Texture, Couleur	Nb de préparations	Lame explorées(**)	Analyste	Attaque chimique	Nb de préparations	Grilles explorées(**)	Analyste	Présence d'amiante	
1	1	Ragréage Effritable Rose	-	-	-	Acétone	1	2	UDU	Non détecté	●
		Nombre d'analyses nécessaires au rendu du résultat	0 MOLP			1 MET					

Remarque concernant l'analyse	RAS

Référence échantillon : 002ER061235-2_305

Référence labo	42PM02169353	Échantillon conforme aux critères d'acceptation	Oui
Date du prélèvement	29/03/2024	Analyse réglementaire	Oui
Auteur du prélèvement	Thibaut CRASSAT	Date d'analyse	10/04/2024
Type de prélèvement	Revêtement de sol - Revêtement de sol - Ragréage		
Zone de prélèvement	DUPUYTREN 1 _ 1er Etage - 1611A		
Remarque concernant le prélèvement	Gris		

Le client a demandé à n'analyser que les couches Colle Effritable Jaune, Ragréage Effritable Gris

Description			MOLP			MET				Résultat	
Phase	Couche	Aspect, Texture, Couleur	Nb de préparations	Lame	explorées(**) Analyste	Attaque chimique	Nb de préparations	Grilles	explorées(**) Analyste	Présence d'amiante	
1	1	Ragréage Effritable Rose	-	-	-	Acétone	1	2	UDU	Non détecté	●
	2	Colle Souple Jaune	-	-	-						
	3	Ragréage Effritable Gris	-	-	-						
	4	Matériau Effritable Blanc	-	-	-						
	5	Mortier Effritable Gris	-	-	-						
		Nombre d'analyses nécessaires au rendu du résultat	0 MOLP			1 MET					

Remarque concernant l'analyse: Couches 2, 3, 4, 5 non dissociables(***) analysées avec la couche 1.

Référence échantillon : 002ER061235-2_306

Référence labo	42PM02169354	Échantillon conforme aux critères d'acceptation	Oui
Date du prélèvement	29/03/2024	Analyse réglementaire	Oui
Auteur du prélèvement	Thibaut CRASSAT	Date d'analyse	10/04/2024
Type de prélèvement	Parois verticales intérieures et enduits - Cloisons légères ou préfabriquées - Enduits ciment		
Zone de prélèvement	DUPUYTREN 1 _ 1er Etage - 1611B		
Remarque concernant le prélèvement	Cloisons séparative		

Description			MOLP			MET				Résultat	
Phase	Couche	Aspect, Texture, Couleur	Nb de préparations	Lame	explorées(**) Analyste	Attaque chimique	Nb de préparations	Grilles	explorées(**) Analyste	Présence d'amiante	
1	1	Enduit Effritable Blanc	-	-	-	Acétone	1	2	CTA	Non détecté	●
	2	Toile Souple Fibreux Translucide	1	1	PBE						
	3	Papier Souple Fibreux Beige	1	1	PBE						
2	4	Enduit Effritable Beige	-	-	-	Acétone	1	2	UDU	Non détecté	●
	5	Ciment Effritable Gris	-	-	-						
		Nombre d'analyses nécessaires au rendu du résultat	2 MOLP			2 MET					

Remarque concernant l'analyse: Couches 2, 3 non dissociables(***) analysées avec la couche 1.
Couche 5 non dissociable(***) analysée avec la couche 4.
Couches 4, 5 : Présence de particules minérales allongées (fibres minérales de diamètre inférieur à 3 µm) dont la morphologie est di
des fibres d'amiante.

Référence échantillon : 002ER061235-2_307

Référence labo	42PM02169355	Échantillon conforme aux critères d'acceptation	Oui
Date du prélèvement	29/03/2024	Analyse réglementaire	Oui
Auteur du prélèvement	Thibaut CRASSAT	Date d'analyse	10/04/2024
Type de prélèvement	Revêtement de sol - Revêtement de sol - Lés plastiques avec sous-couche		
Zone de prélèvement	DUPUYTREN 1 _ 1er Etage - 1611B		
Remarque concernant le prélèvement	Jaune rouge bleu		

Le client a demandé à n'analyser que les couches Colle Effritable Jaune, Revêtement Souple Multicolore

Description			MOLP			MET				Résultat	
Phase	Couche	Aspect, Texture, Couleur	Nb de préparations	Lame	explorées(**) Analyste	Attaque chimique	Nb de préparations	Grilles	explorées(**) Analyste	Présence d'amiante	
1	1	Revêtement Souple Jaune	-	-	-	Acétone	1	2	UDU	Non détecté	●
	2	Colle Souple Jaune	-	-	-						
	3	Ragréage Effritable Rose	-	-	-						
		Nombre d'analyses nécessaires au rendu du résultat	0 MOLP			1 MET					

Remarque concernant l'analyse: Couches 2, 3 non dissociables(***) analysées avec la couche 1.
Couches 1, 2, 3 : Présence de particules minérales allongées (fibres minérales de diamètre inférieur à 3 µm) dont la morphologie est
celle des fibres d'amiante.

Référence échantillon : 002ER061235-2_308

Référence labo	42PM02169356	Échantillon conforme aux critères d'acceptation	Oui
Date du prélèvement	29/03/2024	Analyse réglementaire	Oui
Auteur du prélèvement	Thibaut CRASSAT	Date d'analyse	10/04/2024
Type de prélèvement	Revêtement de sol - Revêtement de sol - Lés plastiques avec sous-couche		
Zone de prélèvement	DUPUYTREN 1 _ 1er Etage - 1609		
Remarque concernant le prélèvement	Vert rouge bleu Le client a demandé à n'analyser que les couches Colle Effritable Jaune, Revêtement Souple Multicolore		

Description			MOLP			MET				Résultat	
Phase	Couche	Aspect, Texture, Couleur	Nb de préparations	Lame explorées(**)	Analyste	Attaque chimique	Nb de préparations	Grilles explorées(**)	Analyste	Présence d'amiante	
1	1	Revêtement Souple Multicolore	-	-	-	Acétone	1	2	UDU	Non détecté	●
	2	Colle Souple Jaune	-	-	-						
	3	Ragréage Effritable Rose	-	-	-						
	4	Ragréage Effritable Gris	-	-	-						

Nombre d'analyses nécessaires au rendu du résultat	0 MOLP	1 MET

Remarque concernant l'analyse	Couches 2, 3, 4 non dissociables(***) analysées avec la couche 1. Couches 1, 2, 3, 4 : Présence de particules minérales allongées (fibres minérales de diamètre inférieur à 3 µm) dont la morphologie e électronique sont différentes de celles des fibres d'amiante.

Référence échantillon : 002ER061235-2_309

Référence labo	42PM02169357	Échantillon conforme aux critères d'acceptation	Oui
Date du prélèvement	29/03/2024	Analyse réglementaire	Oui
Auteur du prélèvement	Thibaut CRASSAT	Date d'analyse	10/04/2024
Type de prélèvement	Revêtement de sol - Revêtement de sol - Lés plastiques avec sous-couche		
Zone de prélèvement	DUPUYTREN 1 _ 1er Etage - 1608		
Remarque concernant le prélèvement	Bleu fonce bleu clair jaune Le client a demandé à n'analyser que les couches Colle Effritable Jaune, Revêtement Souple Multicolore		

Description			MOLP			MET				Résultat	
Phase	Couche	Aspect, Texture, Couleur	Nb de préparations	Lame explorées(**)	Analyste	Attaque chimique	Nb de préparations	Grilles explorées(**)	Analyste	Présence d'amiante	
1	1	Revêtement Souple Fibreux Bleu	-	-	-	Acétone	1	2	UDU	Non détecté	●
	2	Colle Souple Jaune	-	-	-						
	3	Ragréage Effritable Rose	-	-	-						

Nombre d'analyses nécessaires au rendu du résultat	0 MOLP	1 MET

Remarque concernant l'analyse	Couches 2, 3 non dissociables(***) analysées avec la couche 1. Couches 1, 2, 3 : Présence de particules minérales allongées (fibres minérales de diamètre inférieur à 3 µm) dont la morphologie est celle des fibres d'amiante.

Référence échantillon : 002ER061235-2_310

Référence labo	42PM02169358	Échantillon conforme aux critères d'acceptation	Oui
Date du prélèvement	29/03/2024	Analyse réglementaire	Oui
Auteur du prélèvement	Thibaut CRASSAT	Date d'analyse	10/04/2024
Type de prélèvement	Revêtement de sol - Revêtement de sol - Colles de revêtement de sol		
Zone de prélèvement	DUPUYTREN 1 _ 1er Etage - 1607		
Remarque concernant le prélèvement	Jaune Le client a demandé à n'analyser que la couche Colle Effritable Jaune		

Description			MOLP			MET				Résultat	
Phase	Couche	Aspect, Texture, Couleur	Nb de préparations	Lame explorées(**)	Analyste	Attaque chimique	Nb de préparations	Grilles explorées(**)	Analyste	Présence d'amiante	
1	1	Fibres Souple Fibreux Multicolore	-	-	-	Acétone	1	2	UDU	Non détecté	●
	2	Colle Souple Jaune	-	-	-						

Nombre d'analyses nécessaires au rendu du résultat	0 MOLP	1 MET

Remarque concernant l'analyse	Couche 2 non dissociable(***) analysée avec la couche 1.

Référence échantillon : 002ER061235-2_311

Référence labo	42PM02169359	Échantillon conforme aux critères d'acceptation	Oui
Date du prélèvement	29/03/2024	Analyse réglementaire	Oui
Auteur du prélèvement	Thibaut CRASSAT	Date d'analyse	10/04/2024
Type de prélèvement	Revêtement de sol - Revêtement de sol - Lés plastiques avec sous-couche		
Zone de prélèvement	DUPUYTREN 1 _ 1er Etage - 1606		
Remarque concernant le prélèvement	Noire gris blanc Le client a demandé à n'analyser que les couches Colle Effritable Jaune, Revêtement Souple Multicolore		

Description			MOLP			MET				Résultat	
Phase	Couche	Aspect, Texture, Couleur	Nb de préparations	Lame explorées(**)	Analyste	Attaque chimique	Nb de préparations	Grilles explorées(**)	Analyste	Présence d'amiante	
1	1	Revêtement Souple Gris Noir	-	-	-	Acétone	1	2	UDU	Non détecté	●
	2	Colle Souple Jaune	-	-	-						
	3	Ragréage Effritable Gris	-	-	-						
		Nombre d'analyses nécessaires au rendu du résultat	0 MOLP			1 MET					

Remarque concernant l'analyse	Couches 2, 3 non dissociables(***) analysées avec la couche 1. Couches 1, 2, 3 : Présence de particules minérales allongées (fibres minérales de diamètre inférieur à 3 µm) dont la morphologie est celle des fibres d'amiante.

Référence échantillon : 002ER061235-2_312

Référence labo	42PM02169360	Échantillon conforme aux critères d'acceptation	Oui
Date du prélèvement	29/03/2024	Analyse réglementaire	Oui
Auteur du prélèvement	Thibaut CRASSAT	Date d'analyse	10/04/2024
Type de prélèvement	Revêtement de sol - Revêtement de sol - Lés plastiques avec sous-couche		
Zone de prélèvement	DUPUYTREN 1 _ 1er Etage - 1700		
Remarque concernant le prélèvement	Orange blanc Le client a demandé à n'analyser que les couches Colle Effritable Jaune, Revêtement Souple Multicolore		

Description			MOLP			MET				Résultat	
Phase	Couche	Aspect, Texture, Couleur	Nb de préparations	Lame explorées(**)	Analyste	Attaque chimique	Nb de préparations	Grilles explorées(**)	Analyste	Présence d'amiante	
1	1	Revêtement Souple Orange	-	-	-	Acétone	1	2	UDU	Non détecté	●
	2	Colle Souple Jaune	-	-	-						
	3	Ragréage Effritable Gris	-	-	-						
	4	Matériau Effritable Gris	-	-	-						
		Nombre d'analyses nécessaires au rendu du résultat	0 MOLP			1 MET					

Remarque concernant l'analyse	Couches 2, 3, 4 non dissociables(***) analysées avec la couche 1. Couches 1, 2, 3, 4 : Présence de particules minérales allongées (fibres minérales de diamètre inférieur à 3 µm) dont la morphologie e celle des fibres d'amiante.

Référence échantillon : 002ER061235-2_313

Référence labo	42PM02169361	Échantillon conforme aux critères d'acceptation	Oui
Date du prélèvement	29/03/2024	Analyse réglementaire	Oui
Auteur du prélèvement	Thibaut CRASSAT	Date d'analyse	10/04/2024
Type de prélèvement	Revêtement de sol - Revêtement de sol - Colles de carrelage		
Zone de prélèvement	DUPUYTREN 1 _ 1er Etage - 1700		
Remarque concernant le prélèvement	Beige Le client a demandé à n'analyser que la couche Colle Dur Gris		

Description			MOLP			MET				Résultat	
Phase	Couche	Aspect, Texture, Couleur	Nb de préparations	Lame explorées(**)	Analyste	Attaque chimique	Nb de préparations	Grilles explorées(**)	Analyste	Présence d'amiante	
1	1	Colle Effritable Beige	-	-	-	Acétone	1	2	UDU	Non détecté	●
		Nombre d'analyses nécessaires au rendu du résultat	0 MOLP			1 MET					

Remarque concernant l'analyse	Couche non-analysée : Carrelage Dur Beige Couche 1 : Présence de particules minérales allongées (fibres minérales de diamètre inférieur à 3 µm) dont la diffraction électronique de celle des fibres d'amiante.

Référence échantillon : 002ER061235-2_314

Référence labo	42PM02169362	Échantillon conforme aux critères d'acceptation	Oui
Date du prélèvement	29/03/2024	Analyse réglementaire	Oui
Auteur du prélèvement	Thibaut CRASSAT	Date d'analyse	10/04/2024
Type de prélèvement	Parois verticales intérieures et enduits - Cloisons légères ou préfabriquées - Jonction entre panneaux préfabriqués		
Zone de prélèvement	DUPUYTREN 1 _ 1er Etage - 1700		
Remarque concernant le prélèvement	Le client a demandé à n'analyser que les couches Enduit Effritable Beige Gris, Bande Souple Beige		

Description			MOLP			MET				Résultat	
Phase	Couche	Aspect, Texture, Couleur	Nb de préparations	Lame explorées(**)	Analyste	Attaque chimique	Nb de préparations	Grilles explorées(**)	Analyste	Présence d'amiante	
1	1	Peinture Effritable Blanc Rose	-	-	-	Acétone	1	2	CTA	Non détecté	●
	2	Toile Souple Fibreux Translucide	1	1	PBE						
	3	Enduit Effritable Blanc	-	-	-						
	4	Papier Souple Fibreux Beige	1	1	PBE						
	5	Enduit Effritable Blanc	-	-	-						
2	6	Plâtre Effritable Blanc	-	-	-	Acétone	1	2	UDU	Non détecté	●
		Nombre d'analyses nécessaires au rendu du résultat	2 MOLP			2 MET					

Remarque concernant l'analyse	Couches 2, 3, 4, 5 non dissociables(***) analysées avec la couche 1. Couche non-analysée : Carton Souple Fibreux Marron Couche 6 : Présence de particules minérales allongées (fibres minérales de diamètre inférieur à 3 µm) dont la morphologie est différ fibres d'amiante.

Référence échantillon : 002ER061235-2_315

Référence labo	42PM02169363	Échantillon conforme aux critères d'acceptation	Oui
Date du prélèvement	29/03/2024	Analyse réglementaire	Oui
Auteur du prélèvement	Thibaut CRASSAT	Date d'analyse	10/04/2024
Type de prélèvement	Plafond et faux-plafonds - Faux plafonds - Panneaux et plaques		
Zone de prélèvement	DUPUYTREN 1 _ 1er Etage - 1700		
Remarque concernant le prélèvement	dur		

Description			MOLP			MET				Résultat	
Phase	Couche	Aspect, Texture, Couleur	Nb de préparations	Lame explorées(**)	Analyste	Attaque chimique	Nb de préparations	Grilles explorées(**)	Analyste	Présence d'amiante	
1	1	Peinture Effritable Blanc	-	-	-	Acétone	1	2	UDU	Non détecté	●
	2	Faux plafond Effritable Fibreux Beige	-	-	-						
		Nombre d'analyses nécessaires au rendu du résultat	0 MOLP			1 MET					

Remarque concernant l'analyse	Couche 2 non dissociable(***) analysée avec la couche 1. Couches 1, 2 : Présence de particules minérales allongées (fibres minérales de diamètre inférieur à 3 µm) dont la morphologie est di des fibres d'amiante.

Référence échantillon : 002ER061235-2_316

Référence labo	42PM02169364	Échantillon conforme aux critères d'acceptation	Oui
Date du prélèvement	29/03/2024	Analyse réglementaire	Oui
Auteur du prélèvement	Thibaut CRASSAT	Date d'analyse	10/04/2024
Type de prélèvement	Revêtement de sol - Revêtement de sol - Lés plastiques avec sous-couche		
Zone de prélèvement	DUPUYTREN 1 _ 1er Etage - Vol 286		
Remarque concernant le prélèvement	Bleu foncée bleu clair blanc Le client a demandé à n'analyser que les couches Revêtement Souple Bleu, Colle Souple Jaune		

Description			MOLP			MET				Résultat	
Phase	Couche	Aspect, Texture, Couleur	Nb de préparations	Lame explorées(**)	Analyste	Attaque chimique	Nb de préparations	Grilles explorées(**)	Analyste	Présence d'amiante	
1	1	Revêtement Souple Bleu	-	-	-	Acétone	1	2	UDU	Non détecté	●
	2	Colle Souple Jaune	-	-	-						
	3	Ragréage Dur Gris	-	-	-						
		Nombre d'analyses nécessaires au rendu du résultat	0 MOLP			1 MET					

Remarque concernant l'analyse	Couches 2, 3 non dissociables(***) analysées avec la couche 1. Couches 1, 2, 3 : Présence de particules minérales allongées (fibres minérales de diamètre inférieur à 3 µm) dont la morphologie est celle des fibres d'amiante.

Référence échantillon : 002ER061235-2_317

Référence labo	42PM02169365	Échantillon conforme aux critères d'acceptation	Oui
Date du prélèvement	29/03/2024	Analyse réglementaire	Oui
Auteur du prélèvement	Thibaut CRASSAT	Date d'analyse	10/04/2024
Type de prélèvement	Revêtement de sol - Revêtement de sol - Ragréage		
Zone de prélèvement	DUPUYTREN 1 _ 1er Etage - Vol 286		
Remarque concernant le prélèvement	Gris Le client a demandé à n'analyser que la couche Ragréage Dur Gris		

Description			MOLP			MET				Résultat	
Phase	Couche	Aspect, Texture, Couleur	Nb de préparations	Lame explorées(**)	Analyste	Attaque chimique	Nb de préparations	Grilles explorées(**)	Analyste	Présence d'amiante	
1	1	Ragréage Effritable Gris	-	-	-	Acétone	1	2	UDU	Non détecté	●
		Nombre d'analyses nécessaires au rendu du résultat	0 MOLP			1 MET					

Remarque concernant l'analyse	Couche non-analysée : Colle Souple Jaune Couche 1 : Présence de particules minérales allongées (fibres minérales de diamètre inférieur à 3 µm) dont la morphologie est différ fibres d'amiante.

Référence échantillon : 002ER061235-2_318

Référence labo	42PM02169366	Échantillon conforme aux critères d'acceptation	Oui
Date du prélèvement	29/03/2024	Analyse réglementaire	Oui
Auteur du prélèvement	Thibaut CRASSAT	Date d'analyse	10/04/2024
Type de prélèvement	Parois verticales intérieures et enduits - Murs et cloisons - Enduits ciment		
Zone de prélèvement	DUPUYTREN 1 _ 1er Etage - Vol 286		
Remarque concernant le prélèvement	Mur de refend		

Description			MOLP			MET				Résultat	
Phase	Couche	Aspect, Texture, Couleur	Nb de préparations	Lame explorées(**)	Analyste	Attaque chimique	Nb de préparations	Grilles explorées(**)	Analyste	Présence d'amiante	
1	1	Peinture Effritable Blanc Beige	-	-	-	Acétone	1	2	UDU	Non détecté	●
	2	Enduit Effritable Blanc	-	-	-						
	3	Mortier Effritable Gris	-	-	-						
		Nombre d'analyses nécessaires au rendu du résultat	0 MOLP			1 MET					

Remarque concernant l'analyse	Couches 2, 3 non dissociables(***) analysées avec la couche 1. Couches 1, 2, 3 : Présence de particules minérales allongées (fibres minérales de diamètre inférieur à 3 µm) dont la morphologie est celle des fibres d'amiante.

Référence échantillon : 002ER061235-2_319

Référence labo	42PM02169367	Échantillon conforme aux critères d'acceptation	Oui
Date du prélèvement	29/03/2024	Analyse réglementaire	Oui
Auteur du prélèvement	Thibaut CRASSAT	Date d'analyse	10/04/2024
Type de prélèvement	Parois verticales intérieures et enduits - Cloisons légères ou préfabriquées - Jonction entre panneaux préfabriqués		
Zone de prélèvement	DUPUYTREN 1 _ 1er Etage - Vol 286		
Remarque concernant le prélèvement	Le client a demandé à n'analyser que les couches Enduit Effritable Beige Gris, Bande Souple Beige		

Description			MOLP			MET				Résultat	
Phase	Couche	Aspect, Texture, Couleur	Nb de préparations	Lame explorées(**)	Analyste	Attaque chimique	Nb de préparations	Grilles explorées(**)	Analyste	Présence d'amiante	
1	1	Enduit Effritable Beige	-	-	-	Acétone	1	2	UDU	Non détecté	●
	2	Papier Souple Fibreux Beige	-	-	-						
	3	Enduit Effritable Blanc	-	-	-						
		Nombre d'analyses nécessaires au rendu du résultat	0 MOLP			1 MET					

Remarque concernant l'analyse	La couche Plâtre / Effritable / Blanc n'est pas analysée car elle est présente en quantité insuffisante. Couches 2, 3 non dissociables(***) analysées avec la couche 1. Couches non-analysées : Carton Souple Fibreux Marron, Plâtre Effritable Blanc Couches 1, 2, 3 : Présence de particules minérales allongées (fibres minérales de diamètre inférieur à 3 µm) dont la morphologie est celle des fibres d'amiante.

Référence échantillon : 002ER061235-2_320

Référence labo	42PM02169368	Échantillon conforme aux critères d'acceptation	Oui
Date du prélèvement	29/03/2024	Analyse réglementaire	Oui
Auteur du prélèvement	Thibaut CRASSAT	Date d'analyse	10/04/2024
Type de prélèvement	Revêtement de mur - Revêtement de mur - Colle de carrelage (faïence)		
Zone de prélèvement	DUPUYTREN 1 _ 1er Etage - Vol 298		
Remarque concernant le prélèvement	Beige 15X15 Le client a demandé à n'analyser que la couche Colle Dur Beige		

Description			MOLP			MET				Résultat	
Phase	Couche	Aspect, Texture, Couleur	Nb de préparations	Lame explorées(**)	Analyste	Attaque chimique	Nb de préparations	Grilles explorées(**)	Analyste	Présence d'amiante	
1	1	Peinture Effritable Blanc Beige	-	-	-	Acétone	1	2	UDU	Non détecté	●
	2	Colle Dur Beige	-	-	-						
		Nombre d'analyses nécessaires au rendu du résultat	0 MOLP			1 MET					

Remarque concernant l'analyse	Couche 2 non dissociable(***) analysée avec la couche 1. Couches 1, 2 : Présence de particules minérales allongées (fibres minérales de diamètre inférieur à 3 µm) dont la morphologie est di des fibres d'amiante.

Référence échantillon : 002ER061235-2_321

Référence labo	42PM02169369	Échantillon conforme aux critères d'acceptation	Oui
Date du prélèvement	29/03/2024	Analyse réglementaire	Oui
Auteur du prélèvement	Thibaut CRASSAT	Date d'analyse	09/04/2024
Type de prélèvement	Parois verticales intérieures et enduits - Cloisons légères ou préfabriquées - Enduits plâtre		
Zone de prélèvement	DUPUYTREN 1 _ 1er Etage - Vol 298		
Remarque concernant le prélèvement	RAS		

Description			MOLP			MET				Résultat	
Phase	Couche	Aspect, Texture, Couleur	Nb de préparations	Lame explorées(**)	Analyste	Attaque chimique	Nb de préparations	Grilles explorées(**)	Analyste	Présence d'amiante	
1	1	Peinture Effritable Blanc	-	-	-	Acétone	1	2	HBE	Non détecté	●
	2	Plâtre Effritable Blanc	-	-	-						
		Nombre d'analyses nécessaires au rendu du résultat	0 MOLP			1 MET					

Remarque concernant l'analyse	Couche 2 non dissociable(***) analysée avec la couche 1. Couches 1, 2 : Présence de particules minérales allongées (fibres minérales de diamètre inférieur à 3 µm) dont la diffraction électron différente de celle des fibres d'amiante.

Référence échantillon : 002ER061235-2_322

Référence labo	42PM02169370	Échantillon conforme aux critères d'acceptation	Oui
Date du prélèvement	29/03/2024	Analyse réglementaire	Oui
Auteur du prélèvement	Thibaut CRASSAT	Date d'analyse	09/04/2024
Type de prélèvement	Parois verticales intérieures et enduits - Gaines et coffre verticaux - Jonction entre panneaux bois		
Zone de prélèvement	DUPUYTREN 1 _ 1er Etage - Vol 298		
Remarque concernant le prélèvement	RAS		

Description			MOLP			MET				Résultat	
Phase	Couche	Aspect, Texture, Couleur	Nb de préparations	Lame explorées(**)	Analyste	Attaque chimique	Nb de préparations	Grilles explorées(**)	Analyste	Présence d'amiante	
1	1	Peinture Effritable Blanc	-	-	-	Acétone	1	2	HBE	Non détecté	●
	2	Matériau Effritable Beige	-	-	-						
		Nombre d'analyses nécessaires au rendu du résultat	0 MOLP			1 MET					

Remarque concernant l'analyse	Couche 2 non dissociable(***) analysée avec la couche 1.

Référence échantillon : 002ER061235-2_323

Référence labo	42PM02169371	Échantillon conforme aux critères d'acceptation	Oui
Date du prélèvement	29/03/2024	Analyse réglementaire	Oui
Auteur du prélèvement	Thibaut CRASSAT	Date d'analyse	09/04/2024
Type de prélèvement	Revêtement de sol - Revêtement de sol - Lés plastiques avec sous-couche		
Zone de prélèvement	DUPUYTREN 1 _ 1er Etage - 1487		
Remarque concernant le prélèvement	Bleu foncée bleu clair blanc Le client a demandé à n'analyser que les couches Revêtement Souple Bleu, Colle Souple Jaune		

Description			MOLP			MET				Résultat	
Phase	Couche	Aspect, Texture, Couleur	Nb de préparations	Lame	Analyste	Attaque chimique	Nb de préparations	Grilles explorées(**)	Analyste	Présence d'amiante	
1	1	Revêtement Souple Bleu	-	-	-	Acétone	1	2	HBE	Non détecté	●
	2	Colle Souple Jaune	-	-	-						
		Nombre d'analyses nécessaires au rendu du résultat	0 MOLP			1 MET					

Remarque concernant l'analyse: Couche 2 non dissociable(***) analysée avec la couche 1.
Couche non-analysée : Ragréage Effritable Rose

Référence échantillon : 002ER061235-2_324

Référence labo	42PM02169372	Échantillon conforme aux critères d'acceptation	Oui
Date du prélèvement	29/03/2024	Analyse réglementaire	Oui
Auteur du prélèvement	Thibaut CRASSAT	Date d'analyse	09/04/2024
Type de prélèvement	Revêtement de sol - Revêtement de sol - Ragréage		
Zone de prélèvement	DUPUYTREN 1 _ 1er Etage - 1487		
Remarque concernant le prélèvement	Rose Le client a demandé à n'analyser que la couche Ragréage Dur Rose		

Description			MOLP			MET				Résultat	
Phase	Couche	Aspect, Texture, Couleur	Nb de préparations	Lame	Analyste	Attaque chimique	Nb de préparations	Grilles explorées(**)	Analyste	Présence d'amiante	
1	1	Ragréage Effritable Rose	-	-	-	Acétone	1	2	HBE	Non détecté	●
		Nombre d'analyses nécessaires au rendu du résultat	0 MOLP			1 MET					

Remarque concernant l'analyse: Couche non-analysée : Colle Souple Jaune

Référence échantillon : 002ER061235-2_325

Référence labo	42PM02169373	Échantillon conforme aux critères d'acceptation	Oui
Date du prélèvement	29/03/2024	Analyse réglementaire	Oui
Auteur du prélèvement	Thibaut CRASSAT	Date d'analyse	09/04/2024
Type de prélèvement	Parois verticales intérieures et enduits - Cloisons légères ou préfabriquées - Jonction entre panneaux préfabriqués		
Zone de prélèvement	DUPUYTREN 1 _ 1er Etage - 1487		
Remarque concernant le prélèvement	Le client a demandé à n'analyser que les couches Enduit Effritable Beige Gris, Bande Souple Beige		

Description			MOLP			MET				Résultat	
Phase	Couche	Aspect, Texture, Couleur	Nb de préparations	Lame	Analyste	Attaque chimique	Nb de préparations	Grilles explorées(**)	Analyste	Présence d'amiante	
1	1	Peinture Effritable Jaune	-	-	-	Acétone	1	2	COU	Non détecté	●
	2	Toile Souple Fibreux Blanc	1	1	SVA						
	3	Enduit Effritable Blanc	-	-	-						
	4	Papier Souple Fibreux Blanc	1	1	SVA						
	5	Enduit Effritable Blanc	-	-	-						
2	6	Plâtre Effritable Blanc	-	-	-	Acétone	1	2	HBE	Non détecté	●
		Nombre d'analyses nécessaires au rendu du résultat	2 MOLP			2 MET					

Remarque concernant l'analyse: Couches 2, 3, 4, 5 non dissociables(***) analysées avec la couche 1.
Couche non-analysée : Carton Souple Fibreux Marron
Couches 1, 2, 3, 4, 5 : Présence de particules minérales allongées (fibres minérales de diamètre inférieur à 3 µm) dont la morphologie de celle des fibres d'amiante.
Couche 6 : Présence de particules minérales allongées (fibres minérales de diamètre inférieur à 3 µm) dont la diffraction électronique de celle des fibres d'amiante.

Référence échantillon : 002ER061235-2_326

Référence labo	42PM02169374	Échantillon conforme aux critères d'acceptation	Oui
Date du prélèvement	29/03/2024	Analyse réglementaire	Oui
Auteur du prélèvement	Thibaut CRASSAT	Date d'analyse	09/04/2024
Type de prélèvement	Revêtement de sol - Revêtement de sol - Dalles plastiques		
Zone de prélèvement	DUPUYTREN 1 _ 1er Etage - Vol 300		
Remarque concernant le prélèvement	Beige Le client a demandé à n'analyser que les couches Revêtement Souple Beige Rouge, Colle Effritable Jaune		

Description			MOLP			MET				Résultat	
Phase	Couche	Aspect, Texture, Couleur	Nb de préparations	Lame explorées(**)	Analyste	Attaque chimique	Nb de préparations	Grilles explorées(**)	Analyste	Présence d'amiante	
1	1	Revêtement Souple Beige	-	-	-	Acétone	1	2	HBE	Non détecté	●
2	2	Colle Souple Jaune	-	-	-	Acétone	1	2	HBE	Non détecté	●
		Nombre d'analyses nécessaires au rendu du résultat	0 MOLP			2 MET					

Remarque concernant l'analyse : Couche non-analysée : Ragréage Effritable Gris

Référence échantillon : 002ER061235-2_327

Référence labo	42PM02169375	Échantillon conforme aux critères d'acceptation	Oui
Date du prélèvement	29/03/2024	Analyse réglementaire	Oui
Auteur du prélèvement	Thibaut CRASSAT	Date d'analyse	09/04/2024
Type de prélèvement	Parois verticales intérieures et enduits - Murs et cloisons - Enduits ciment		
Zone de prélèvement	DUPUYTREN 1 _ 1er Etage - Vol 300		
Remarque concernant le prélèvement	Mur de refend		

Description			MOLP			MET				Résultat	
Phase	Couche	Aspect, Texture, Couleur	Nb de préparations	Lame explorées(**)	Analyste	Attaque chimique	Nb de préparations	Grilles explorées(**)	Analyste	Présence d'amiante	
1	1	Peinture Effritable Beige	-	-	-	Acétone	1	2	HBE	Non détecté	●
	2	Enduit Effritable Blanc	-	-	-						
		Nombre d'analyses nécessaires au rendu du résultat	0 MOLP			1 MET					

Remarque concernant l'analyse : Couche 2 non dissociable(***) analysée avec la couche 1.

Référence échantillon : 002ER061235-2_328

Référence labo	42PM02169376	Échantillon conforme aux critères d'acceptation	Oui
Date du prélèvement	29/03/2024	Analyse réglementaire	Oui
Auteur du prélèvement	Thibaut CRASSAT	Date d'analyse	09/04/2024
Type de prélèvement	Revêtement de mur - Revêtement de mur - Colle de carrelage (plinthe)		
Zone de prélèvement	DUPUYTREN 1 _ 1er Etage - Vol 300		
Remarque concernant le prélèvement	Noire Le client a demandé à n'analyser que la couche Colle Dur Gris		

Description			MOLP			MET				Résultat	
Phase	Couche	Aspect, Texture, Couleur	Nb de préparations	Lame explorées(**)	Analyste	Attaque chimique	Nb de préparations	Grilles explorées(**)	Analyste	Présence d'amiante	
1	1	Colle Dur Beige	-	-	-	Acétone	1	2	HBE	Non détecté	●
2	3	Joint Dur Blanc	-	-	-	Acétone	1	2	HBE	Non détecté	●
		Nombre d'analyses nécessaires au rendu du résultat	0 MOLP			2 MET					

Remarque concernant l'analyse : Couches non-analysées : Plinthe Dur Noir, Peinture Effritable Beige

Référence échantillon : 002ER061235-2_329

Référence labo	42PM02169377	Échantillon conforme aux critères d'acceptation	Oui
Date du prélèvement	29/03/2024	Analyse réglementaire	Oui
Auteur du prélèvement	Thibaut CRASSAT	Date d'analyse	09/04/2024
Type de prélèvement	Revêtement de mur - Revêtement de mur - Colle de carrelage (faïence)		
Zone de prélèvement	DUPUYTREN 1 _ 1er Etage - 1486 II		
Remarque concernant le prélèvement	Beige 15X15 Le client a demandé à n'analyser que la couche Colle Dur Beige		

Description			MOLP			MET				Résultat	
Phase	Couche	Aspect, Texture, Couleur	Nb de préparations	Lame explorées(**)	Analyste	Attaque chimique	Nb de préparations	Grilles explorées(**)	Analyste	Présence d'amiante	
1	1	Colle Dur Beige	-	-	-	Acétone	1	2	HBE	Non détecté	●
		Nombre d'analyses nécessaires au rendu du résultat	0 MOLP			1 MET					

Remarque concernant l'analyse : RAS

Référence échantillon : 002ER061235-2_330

Référence labo	42PM02169378	Échantillon conforme aux critères d'acceptation	Oui
Date du prélèvement	29/03/2024	Analyse réglementaire	Oui
Auteur du prélèvement	Thibaut CRASSAT	Date d'analyse	09/04/2024
Type de prélèvement	Equipements divers et accessoires - Evier - Peinture		
Zone de prélèvement	DUPUYTREN 1 _ 1er Etage - 1486 I		
Remarque concernant le prélèvement	RAS		

Description			MOLP			MET				Résultat	
Phase	Couche	Aspect, Texture, Couleur	Nb de préparations	Lame explorées(**)	Analyste	Attaque chimique	Nb de préparations	Grilles explorées(**)	Analyste	Présence d'amiante	
1	1	Matériau Effritable Marron	-	-	-	Acétone	1	2	HBE	Chrysotile	●
		Nombre d'analyses nécessaires au rendu du résultat	0 MOLP			1 MET					

Remarque concernant l'analyse : RAS

Référence échantillon : 002ER061235-2_331

Référence labo	42PM02169379	Échantillon conforme aux critères d'acceptation	Oui
Date du prélèvement	29/03/2024	Analyse réglementaire	Oui
Auteur du prélèvement	Thibaut CRASSAT	Date d'analyse	09/04/2024
Type de prélèvement	Revêtement de sol - Revêtement de sol - Colles de carrelage		
Zone de prélèvement	DUPUYTREN 1 _ 1er Etage - 1486 I		
Remarque concernant le prélèvement	Rouge Le client a demandé à n'analyser que la couche Colle Effritable Gris		

Description			MOLP			MET				Résultat	
Phase	Couche	Aspect, Texture, Couleur	Nb de préparations	Lame explorées(**)	Analyste	Attaque chimique	Nb de préparations	Grilles explorées(**)	Analyste	Présence d'amiante	
1	1	Colle Dur Gris	-	-	-	Acétone	1	2	HBE	Non détecté	●
		Nombre d'analyses nécessaires au rendu du résultat	0 MOLP			1 MET					

Remarque concernant l'analyse : Couche non-analysée : Carrelage Dur Rouge

Référence échantillon : 002ER061235-2_332

Référence labo	42PM02169380	Échantillon conforme aux critères d'acceptation	Oui
Date du prélèvement	29/03/2024	Analyse réglementaire	Oui
Auteur du prélèvement	Thibaut CRASSAT	Date d'analyse	09/04/2024
Type de prélèvement	Revêtement de mur - Revêtement de mur - Colle de carrelage (plinthe)		
Zone de prélèvement	DUPUYTREN 1 _ 1er Etage - 1486 I		
Remarque concernant le prélèvement	Rouge Le client a demandé à n'analyser que la couche Colle Effritable Gris		

Description			MOLP			MET				Résultat	
Phase	Couche	Aspect, Texture, Couleur	Nb de préparations	Lame explorées(**)	Analyste	Attaque chimique	Nb de préparations	Grilles explorées(**)	Analyste	Présence d'amiante	
1	1	Colle Dur Beige	-	-	-	Acétone	1	2	HBE	Non détecté	●
		Nombre d'analyses nécessaires au rendu du résultat	0 MOLP			1 MET					

Remarque concernant l'analyse : Couche 1 : Présence de particules minérales allongées (fibres minérales de diamètre inférieur à 3 µm) dont la diffraction électronique de celle des fibres d'amiante.

Référence échantillon : 002ER061235-2_333

Référence labo	42PM02169381	Échantillon conforme aux critères d'acceptation	Oui
Date du prélèvement	29/03/2024	Analyse réglementaire	Oui
Auteur du prélèvement	Thibaut CRASSAT	Date d'analyse	09/04/2024
Type de prélèvement	Revêtement de mur - Revêtement de mur - Colle de carrelage (faïence)		
Zone de prélèvement	DUPUYTREN 1 _ 1er Etage - Vol 300		
Remarque concernant le prélèvement	Beige 15X15 Le client a demandé à n'analyser que la couche Colle Dur Beige		

Description			MOLP			MET				Résultat	
Phase	Couche	Aspect, Texture, Couleur	Nb de préparations	Lame explorées(**)	Analyste	Attaque chimique	Nb de préparations	Grilles explorées(**)	Analyste	Présence d'amiante	
1	1	Colle Dur Gris	-	-	-	Acétone	1	2	HBE	Non détecté	●
	2	Peinture Effritable Beige	-	-	-						
	3	Enduit Effritable Beige	-	-	-						
		Nombre d'analyses nécessaires au rendu du résultat	0 MOLP			1 MET					

Remarque concernant l'analyse : Couches 2, 3 non dissociables(***) analysées avec la couche 1.
Couche non-analysée : Faïence Dur Blanc

Référence échantillon : 002ER061235-2_334

Référence labo	42PM02169382	Échantillon conforme aux critères d'acceptation	Oui
Date du prélèvement	29/03/2024	Analyse réglementaire	Oui
Auteur du prélèvement	Thibaut CRASSAT	Date d'analyse	09/04/2024
Type de prélèvement	Revêtement de sol - Revêtement de sol - Lés plastiques avec sous-couche		
Zone de prélèvement	DUPUYTREN 1 _ 1er Etage - Vol 268		
Remarque concernant le prélèvement	Vert gris beige Le client a demandé à n'analyser que les couches Colle Effritable Jaune, Revêtement Souple Multicolore		

Description			MOLP			MET				Résultat	
Phase	Couche	Aspect, Texture, Couleur	Nb de préparations	Lame	Analyste	Attaque chimique	Nb de préparations	Grilles explorées(**)	Analyste	Présence d'amiante	
1	1	Revêtement Souple Multicolore	-	-	-	Acétone	1	2	HBE	Non détecté	●
	2	Colle Souple Jaune	-	-	-						
		Nombre d'analyses nécessaires au rendu du résultat	0 MOLP			1 MET					

Remarque concernant l'analyse	Couche 2 non dissociable(***) analysée avec la couche 1. Couche non-analysée : Ragréage Effritable Rose

Référence échantillon : 002ER061235-2_335

Référence labo	42PM02169383	Échantillon conforme aux critères d'acceptation	Oui
Date du prélèvement	29/03/2024	Analyse réglementaire	Oui
Auteur du prélèvement	Thibaut CRASSAT	Date d'analyse	09/04/2024
Type de prélèvement	Revêtement de sol - Revêtement de sol - Ragréage		
Zone de prélèvement	DUPUYTREN 1 _ 1er Etage - Vol 268		
Remarque concernant le prélèvement	Rose Le client a demandé à n'analyser que la couche Ragréage Effritable Rose		

Description			MOLP			MET				Résultat	
Phase	Couche	Aspect, Texture, Couleur	Nb de préparations	Lame	Analyste	Attaque chimique	Nb de préparations	Grilles explorées(**)	Analyste	Présence d'amiante	
1	1	Ragréage Effritable Rose	-	-	-	Acétone	1	2	HBE	Non détecté	●
	2	Ragréage Effritable Gris	-	-	-						
		Nombre d'analyses nécessaires au rendu du résultat	0 MOLP			1 MET					

Remarque concernant l'analyse	Couche 2 non dissociable(***) analysée avec la couche 1. Couche non-analysée : Colle Souple Jaune

Référence échantillon : 002ER061235-2_336

Référence labo	42PM02169384	Échantillon conforme aux critères d'acceptation	Oui
Date du prélèvement	29/03/2024	Analyse réglementaire	Oui
Auteur du prélèvement	Thibaut CRASSAT	Date d'analyse	09/04/2024
Type de prélèvement	Parois verticales intérieures et enduits - Murs et cloisons - Enduits ciment		
Zone de prélèvement	DUPUYTREN 1 _ 1er Etage - Vol 268		
Remarque concernant le prélèvement	Mur de refend		

Description			MOLP			MET				Résultat	
Phase	Couche	Aspect, Texture, Couleur	Nb de préparations	Lame	Analyste	Attaque chimique	Nb de préparations	Grilles explorées(**)	Analyste	Présence d'amiante	
1	1	Peinture Effritable Vert	-	-	-	Acétone	1	2	HBE	Non détecté	●
	2	Enduit Effritable Blanc	-	-	-						
	3	Ciment Effritable Gris	-	-	-						
		Nombre d'analyses nécessaires au rendu du résultat	0 MOLP			1 MET					

Remarque concernant l'analyse	Couches 2, 3 non dissociables(***) analysées avec la couche 1.

Référence échantillon : 002ER061235-2_337

Référence labo	42PM02169385	Échantillon conforme aux critères d'acceptation	Oui
Date du prélèvement	29/03/2024	Analyse réglementaire	Oui
Auteur du prélèvement	Thibaut CRASSAT	Date d'analyse	09/04/2024
Type de prélèvement	Parois verticales intérieures et enduits - Cloisons légères ou préfabriquées - Jonction entre panneaux préfabriqués		
Zone de prélèvement	DUPUYTREN 1 _ 1er Etage - Vol 268		
Remarque concernant le prélèvement	Le client a demandé à n'analyser que les couches Enduit Effritable Beige Gris, Bande Souple Beige		

Description			MOLP			MET				Résultat
Phase	Couche	Aspect, Texture, Couleur	Nb de préparations	Lame explorées(**)	Analyste	Attaque chimique	Nb de préparations	Grilles explorées(**)	Analyste	Présence d'amiante
1	1	Peinture Effritable Vert	-	-	-	Acétone	1	2	COU	Non détecté ●
	2	Enduit Effritable Blanc	-	-	-					
	3	Papier Souple Fibreux Blanc	1	1	SVA					
	4	Enduit Effritable Beige	-	-	-					
	5	Toile Souple Fibreux Blanc	1	1	SVA					
		Nombre d'analyses nécessaires au rendu du résultat	2 MOLP			1 MET				

Remarque concernant l'analyse : Couches 2, 3, 4, 5 non dissociables(***) analysées avec la couche 1.
Couches 1, 2, 3, 4, 5 : Présence de particules minérales allongées (fibres minérales de diamètre inférieur à 3 µm) dont la morphologie de celle des fibres d'amiante.

Référence échantillon : 002ER061235-2_338

Référence labo	42PM02169386	Échantillon conforme aux critères d'acceptation	Oui
Date du prélèvement	29/03/2024	Analyse réglementaire	Oui
Auteur du prélèvement	Thibaut CRASSAT	Date d'analyse	09/04/2024
Type de prélèvement	Revêtement de mur - Revêtement de mur - Colle de carrelage (plinthe)		
Zone de prélèvement	DUPUYTREN 1 _ 1er Etage - Vol 268		
Remarque concernant le prélèvement	Noire Le client a demandé à n'analyser que la couche Colle Dur Gris		

Description			MOLP			MET				Résultat
Phase	Couche	Aspect, Texture, Couleur	Nb de préparations	Lame explorées(**)	Analyste	Attaque chimique	Nb de préparations	Grilles explorées(**)	Analyste	Présence d'amiante
1	1	Colle Dur Beige	-	-	-	Acétone	1	2	HBE	Non détecté ●
		Nombre d'analyses nécessaires au rendu du résultat	0 MOLP			1 MET				

Remarque concernant l'analyse : Couche non-analysée : Plinthe Dur Noir

Référence échantillon : 002ER061235-2_339

Référence labo	42PM02169387	Échantillon conforme aux critères d'acceptation	Oui
Date du prélèvement	29/03/2024	Analyse réglementaire	Oui
Auteur du prélèvement	Thibaut CRASSAT	Date d'analyse	09/04/2024
Type de prélèvement	Plafond et faux-plafonds - Plafonds - Panneaux polystyrène collés		
Zone de prélèvement	DUPUYTREN 1 _ 1er Etage - GT 059		
Remarque concernant le prélèvement	Le client a demandé à n'analyser que les couches Colle Souple Noir, Colle Semi-dur Beige		

Description			MOLP			MET				Résultat
Phase	Couche	Aspect, Texture, Couleur	Nb de préparations	Lame explorées(**)	Analyste	Attaque chimique	Nb de préparations	Grilles explorées(**)	Analyste	Présence d'amiante
1	1	Matériau Effritable Noir	-	-	-	Acétone	1	2	HBE	Non détecté ●
2	2	Matériau Effritable Gris	-	-	-	Acétone	1	2	HBE	Non détecté ●
		Nombre d'analyses nécessaires au rendu du résultat	0 MOLP			2 MET				

Remarque concernant l'analyse : Couche non-analysée : Polystyrène Souple Blanc

Référence échantillon : 002ER061235-2_340

Référence labo	42PM02169388	Échantillon conforme aux critères d'acceptation	Oui
Date du prélèvement	29/03/2024	Analyse réglementaire	Oui
Auteur du prélèvement	Thibaut CRASSAT	Date d'analyse	09/04/2024
Type de prélèvement	Revêtement de sol - Revêtement de sol - Joint de dilatations		
Zone de prélèvement	DUPUYTREN 1 _ 1er Etage - Vol 268		
Remarque concernant le prélèvement	RAS		

Description			MOLP			MET				Résultat
Phase	Couche	Aspect, Texture, Couleur	Nb de préparations	Lame explorées(**)	Analyste	Attaque chimique	Nb de préparations	Grilles explorées(**)	Analyste	Présence d'amiante
1	1	Joint Souple Gris	-	-	-	Acétone	1	2	COU	Non détecté ●
	2	Fibres Souple Fibreux Blanc	1	1	SVA					
		Nombre d'analyses nécessaires au rendu du résultat	1 MOLP			1 MET				

Remarque concernant l'analyse : Couche 2 non dissociable(***) analysée avec la couche 1.

Référence échantillon : 002ER061235-2_341

Référence labo	42PM02169389	Échantillon conforme aux critères d'acceptation	Oui
Date du prélèvement	29/03/2024	Analyse réglementaire	Oui
Auteur du prélèvement	Thibaut CRASSAT	Date d'analyse	09/04/2024
Type de prélèvement	Conduits, canalisations et équipements - Conduit fluide non identifié - Calorifugeage		
Zone de prélèvement	DUPUYTREN 1 _ 1er Etage - Vol 15 (Gaine technique 1)		
Remarque concernant le prélèvement	RAS		

Description			MOLP			MET				Résultat	
Phase	Couche	Aspect, Texture, Couleur	Nb de préparations	Lame explorées(**)	Analyste	Attaque chimique	Nb de préparations	Grilles explorées(**)	Analyste	Présence d'amiante	
1	1	Matériau Effritable Noir	-	-	-	Acétone	1	2	HBE	Non détecté	●
		Nombre d'analyses nécessaires au rendu du résultat	0 MOLP			1 MET					

Remarque concernant l'analyse : RAS

Référence échantillon : 002ER061235-2_342

Référence labo	42PM02169390	Échantillon conforme aux critères d'acceptation	Oui
Date du prélèvement	29/03/2024	Analyse réglementaire	Oui
Auteur du prélèvement	Thibaut CRASSAT	Date d'analyse	09/04/2024
Type de prélèvement	Revêtement de sol - Revêtement de sol - Lés plastiques avec sous-couche		
Zone de prélèvement	DUPUYTREN 1 _ 1er Etage - Vol 250		
Remarque concernant le prélèvement	Beige blanc bleu		

Description			MOLP			MET				Résultat	
Phase	Couche	Aspect, Texture, Couleur	Nb de préparations	Lame explorées(**)	Analyste	Attaque chimique	Nb de préparations	Grilles explorées(**)	Analyste	Présence d'amiante	
1	1	Revêtement Souple Multicolore	-	-	-	Acétone	1	2	HBE	Non détecté	●
2	2	Colle Souple Jaune	-	-	-	Acétone	1	2	HBE	Non détecté	●
	3	Ragréage Effritable Gris	-	-	-						
		Nombre d'analyses nécessaires au rendu du résultat	0 MOLP			2 MET					

Remarque concernant l'analyse : Couche 3 non dissociable(***) analysée avec la couche 2.
Couches 2, 3 : Présence de particules minérales allongées (fibres minérales de diamètre inférieur à 3 µm) dont la diffraction électron différente de celle des fibres d'amiante.

Référence échantillon : 002ER061235-2_343

Référence labo	42PM02169391	Échantillon conforme aux critères d'acceptation	Oui
Date du prélèvement	29/03/2024	Analyse réglementaire	Oui
Auteur du prélèvement	Thibaut CRASSAT	Date d'analyse	09/04/2024
Type de prélèvement	Revêtement de sol - Revêtement de sol - Ragréage		
Zone de prélèvement	DUPUYTREN 1 _ 1er Etage - Vol 250		
Remarque concernant le prélèvement	Gris Le client a demandé à n'analyser que la couche Ragréage Effritable Rose		

Description			MOLP			MET				Résultat	
Phase	Couche	Aspect, Texture, Couleur	Nb de préparations	Lame explorées(**)	Analyste	Attaque chimique	Nb de préparations	Grilles explorées(**)	Analyste	Présence d'amiante	
1	1	Ragréage Effritable Gris	-	-	-	Acétone	1	2	HBE	Non détecté	●
		Nombre d'analyses nécessaires au rendu du résultat	0 MOLP			1 MET					

Remarque concernant l'analyse : Couche non-analysée : Colle Souple Jaune

Référence échantillon : 002ER061235-2_344

Référence labo	42PM02169392	Échantillon conforme aux critères d'acceptation	Oui
Date du prélèvement	29/03/2024	Analyse réglementaire	Oui
Auteur du prélèvement	Thibaut CRASSAT	Date d'analyse	09/04/2024
Type de prélèvement	Parois verticales intérieures et enduits - Murs et cloisons - Enduits ciment		
Zone de prélèvement	DUPUYTREN 1 _ 1er Etage - Vol 250		
Remarque concernant le prélèvement	Mur de refend		

Description			MOLP			MET				Résultat	
Phase	Couche	Aspect, Texture, Couleur	Nb de préparations	Lame explorées(**)	Analyste	Attaque chimique	Nb de préparations	Grilles explorées(**)	Analyste	Présence d'amiante	
1	1	Peinture Effritable Beige Blanc	-	-	-	Acétone	1	2	HBE	Non détecté	●
	2	Toile Souple Fibreux Blanc	-	-	-						
	3	Enduit Effritable Beige	-	-	-						
		Nombre d'analyses nécessaires au rendu du résultat	0 MOLP			1 MET					

Remarque concernant l'analyse : Couches 2, 3 non dissociables(***) analysées avec la couche 1.

Référence échantillon : 002ER061235-2_345

Référence labo	42PM02169393	Échantillon conforme aux critères d'acceptation	Oui
Date du prélèvement	29/03/2024	Analyse réglementaire	Oui
Auteur du prélèvement	Thibaut CRASSAT	Date d'analyse	09/04/2024
Type de prélèvement	Parois verticales intérieures et enduits - Cloisons légères ou préfabriquées - Jonction entre panneaux préfabriqués		
Zone de prélèvement	DUPUYTREN 1 _ 1er Etage - Vol 250		
Remarque concernant le prélèvement	Le client a demandé à n'analyser que les couches Enduit Effritable Beige Gris, Bande Souple Beige		

Description			MOLP			MET				Résultat	
Phase	Couche	Aspect, Texture, Couleur	Nb de préparations	Lame explorées(**)	Analyste	Attaque chimique	Nb de préparations	Grilles explorées(**)	Analyste	Présence d'amiante	
1	1	Peinture Effritable Vert	-	-	-	Acétone	1	2	HBE	Non détecté	●
	2	Toile Souple Fibreux Blanc	1	1	SVA						
	3	Enduit Effritable Beige	-	-	-						
	4	Papier Souple Fibreux Blanc	1	1	SVA						
	5	Enduit Effritable Beige	-	-	-						
2	6	Enduit Effritable Beige	-	-	-	Acétone	1	2	HBE	Non détecté	●
	7	Papier Souple Fibreux Beige	1	1	SVA						
	8	Enduit Effritable Beige	-	-	-						
		Nombre d'analyses nécessaires au rendu du résultat	3 MOLP			2 MET					

Remarque concernant l'analyse

Couches 2, 3, 4, 5 non dissociables(***) analysées avec la couche 1.
Couches 7, 8 non dissociables(***) analysées avec la couche 6.
Couches 1, 2, 3, 4, 5 : Présence de particules minérales allongées (fibres minérales de diamètre inférieur à 3 µm) dont la diffraction é différente de celle des fibres d'amiante.
Couches 6, 7, 8 : Présence de particules minérales allongées (fibres minérales de diamètre inférieur à 3 µm) dont la diffraction électr différente de celle des fibres d'amiante.

Référence échantillon : 002ER061235-2_346

Référence labo	42PM02169394	Échantillon conforme aux critères d'acceptation	Oui
Date du prélèvement	29/03/2024	Analyse réglementaire	Oui
Auteur du prélèvement	Thibaut CRASSAT	Date d'analyse	09/04/2024
Type de prélèvement	Revêtement de sol - Revêtement de sol - Joint de dilatations		
Zone de prélèvement	DUPUYTREN 1 _ 1er Etage - Vol 250		
Remarque concernant le prélèvement	RAS		

Description			MOLP			MET				Résultat	
Phase	Couche	Aspect, Texture, Couleur	Nb de préparations	Lame explorées(**)	Analyste	Attaque chimique	Nb de préparations	Grilles explorées(**)	Analyste	Présence d'amiante	
1	1	Joint Souple Gris	-	-	-	Acétone	1	2	CTA	Non détecté	●
	2	Fibres Souple Fibreux Translucide	1	1	PBE						
		Nombre d'analyses nécessaires au rendu du résultat	1 MOLP			1 MET					

Remarque concernant l'analyse

La couche Matériau / Effritable / Gris n'est pas analysée car elle est présente en quantité insuffisante.
Couche 2 non dissociable(***) analysée avec la couche 1.
Couche non-analysée : Matériau Effritable Gris

Référence échantillon : 002ER061235-2_347

Référence labo	42PM02169395	Échantillon conforme aux critères d'acceptation	Oui
Date du prélèvement	29/03/2024	Analyse réglementaire	Oui
Auteur du prélèvement	Thibaut CRASSAT	Date d'analyse	09/04/2024
Type de prélèvement	Revêtement de sol - Revêtement de sol - Lés plastiques avec sous-couche		
Zone de prélèvement	DUPUYTREN 1 _ 1er Etage - 1613B		
Remarque concernant le prélèvement	Bleu clair Le client a demandé à n'analyser que les couches Colle Effritable Jaune, Revêtement Souple Multicolore		

Description			MOLP			MET				Résultat	
Phase	Couche	Aspect, Texture, Couleur	Nb de préparations	Lame explorées(**)	Analyste	Attaque chimique	Nb de préparations	Grilles explorées(**)	Analyste	Présence d'amiante	
1	1	Revêtement Souple Bleu	-	-	-	Acétone	1	2	COU	Non détecté	●
	2	Colle Souple Jaune	-	-	-						
	3	Ragréage Effritable Gris	-	-	-						
		Nombre d'analyses nécessaires au rendu du résultat	0 MOLP			1 MET					

Remarque concernant l'analyse

Couches 2, 3 non dissociables(***) analysées avec la couche 1.

Référence échantillon : 002ER061235-2_348

Référence labo	42PM02169396	Échantillon conforme aux critères d'acceptation	Oui
Date du prélèvement	29/03/2024	Analyse réglementaire	Oui
Auteur du prélèvement	Thibaut CRASSAT	Date d'analyse	09/04/2024
Type de prélèvement	Revêtement de sol - Revêtement de sol - Ragréage		
Zone de prélèvement	DUPUYTREN 1 _ 1er Etage - 1613B		
Remarque concernant le prélèvement	Gris Le client a demandé à n'analyser que la couche Ragréage Effritable Gris		

Description			MOLP			MET				Résultat	
Phase	Couche	Aspect, Texture, Couleur	Nb de préparations	Lame explorées(**)	Analyste	Attaque chimique	Nb de préparations	Grilles explorées(**)	Analyste	Présence d'amiante	
1	1	Ragréage Effritable Gris	-	-	-	Acétone	1	2	COU	Non détecté	●
	2	Colle Souple Jaune	-	-	-						
	3	Ragréage Effritable Beige	-	-	-						
		Nombre d'analyses nécessaires au rendu du résultat	0 MOLP			1 MET					

Remarque concernant l'analyse : Couches 2, 3 non dissociables(***) analysées avec la couche 1.

Référence échantillon : 002ER061235-2_349

Référence labo	42PM02169397	Échantillon conforme aux critères d'acceptation	Oui
Date du prélèvement	29/03/2024	Analyse réglementaire	Oui
Auteur du prélèvement	Thibaut CRASSAT	Date d'analyse	09/04/2024
Type de prélèvement	Parois verticales intérieures et enduits - Murs et cloisons - Enduits ciment		
Zone de prélèvement	DUPUYTREN 1 _ 1er Etage - 1613B		
Remarque concernant le prélèvement	Mur de refend		

Description			MOLP			MET				Résultat	
Phase	Couche	Aspect, Texture, Couleur	Nb de préparations	Lame explorées(**)	Analyste	Attaque chimique	Nb de préparations	Grilles explorées(**)	Analyste	Présence d'amiante	
1	1	Peinture Effritable Blanc	-	-	-	Acétone	1	2	CTA	Non détecté	●
	2	Toile Souple Fibreux Translucide	1	1	PBE						
2	3	Enduit Effritable Beige	-	-	-	Acétone	1	2	COU	Non détecté	●
	4	Ciment Effritable Gris	-	-	-						
		Nombre d'analyses nécessaires au rendu du résultat	1 MOLP			2 MET					

Remarque concernant l'analyse :
Couche 2 non dissociable(***) analysée avec la couche 1.
Couche 4 non dissociable(***) analysée avec la couche 3.
Couches 3, 4 : Présence de particules minérales allongées (fibres minérales de diamètre inférieur à 3 µm) dont la morphologie est di
des fibres d'amiante.

Référence échantillon : 002ER061235-2_350

Référence labo	42PM02169398	Échantillon conforme aux critères d'acceptation	Oui
Date du prélèvement	29/03/2024	Analyse réglementaire	Oui
Auteur du prélèvement	Thibaut CRASSAT	Date d'analyse	09/04/2024
Type de prélèvement	Parois verticales intérieures et enduits - Poteaux (périphériques et intérieurs) - Enduits ciment		
Zone de prélèvement	DUPUYTREN 1 _ 1er Etage - 1613B		
Remarque concernant le prélèvement	RAS		

Description			MOLP			MET				Résultat	
Phase	Couche	Aspect, Texture, Couleur	Nb de préparations	Lame explorées(**)	Analyste	Attaque chimique	Nb de préparations	Grilles explorées(**)	Analyste	Présence d'amiante	
1	1	Peinture Effritable Blanc	-	-	-	Acétone	1	2	CTA	Non détecté	●
	2	Toile Souple Fibreux Translucide	1	1	PBE						
2	3	Enduit Effritable Blanc	-	-	-	Acétone	1	2	COU	Non détecté	●
	4	Colle Souple Jaune	-	-	-						
	5	Enduit Effritable Blanc	-	-	-						
	6	Ciment Effritable Gris	-	-	-						
		Nombre d'analyses nécessaires au rendu du résultat	1 MOLP			2 MET					

Remarque concernant l'analyse :
Couche 2 non dissociable(***) analysée avec la couche 1.
Couches 4, 5, 6 non dissociables(***) analysées avec la couche 3.
Couches 3, 4, 5, 6 : Présence de particules minérales allongées (fibres minérales de diamètre inférieur à 3 µm) dont la morphologie e
celle des fibres d'amiante.

Référence échantillon : 002ER061235-2_351

Référence labo	42PM02169399	Échantillon conforme aux critères d'acceptation	Oui
Date du prélèvement	29/03/2024	Analyse réglementaire	Oui
Auteur du prélèvement	Thibaut CRASSAT	Date d'analyse	09/04/2024
Type de prélèvement	Parois verticales intérieures et enduits - Murs et cloisons - Enduits ciment		
Zone de prélèvement	DUPUYTREN 1 _ 1er Etage - 1613B		
Remarque concernant le prélèvement	Donnant sur l'extérieur		

Description			MOLP			MET				Résultat	
Phase	Couche	Aspect, Texture, Couleur	Nb de préparations	Lame explorées(**)	Analyste	Attaque chimique	Nb de préparations	Grilles explorées(**)	Analyste	Présence d'amiante	
1	1	Peinture Effritable Blanc	-	-	-	Acétone	1	2	CTA	Non détecté	●
	2	Toile Souple Fibreux Translucide	1	1	PBE						
2	3	Enduit Effritable Blanc	-	-	-	Acétone	1	2	COU	Non détecté	●
	4	Ciment Effritable Gris	-	-	-						
		Nombre d'analyses nécessaires au rendu du résultat	1 MOLP			2 MET					

Remarque concernant l'analyse	Couche 2 non dissociable(***) analysée avec la couche 1. Couche 4 non dissociable(***) analysée avec la couche 3. Couches 3, 4 : Présence de particules minérales allongées (fibres minérales de diamètre inférieur à 3 µm) dont la morphologie est di des fibres d'amiante.

Référence échantillon : 002ER061235-2_352

Référence labo	42PM02169400	Échantillon conforme aux critères d'acceptation	Oui
Date du prélèvement	29/03/2024	Analyse réglementaire	Oui
Auteur du prélèvement	Thibaut CRASSAT	Date d'analyse	09/04/2024
Type de prélèvement	Parois verticales intérieures et enduits - Cloisons légères ou préfabriquées - Jonction entre panneaux préfabriqués		
Zone de prélèvement	DUPUYTREN 1 _ 1er Etage - 1613B		
Remarque concernant le prélèvement	Le client a demandé à n'analyser que les couches Bande Fibreux Beige, Enduit Effritable Blanc		

Description			MOLP			MET				Résultat	
Phase	Couche	Aspect, Texture, Couleur	Nb de préparations	Lame explorées(**)	Analyste	Attaque chimique	Nb de préparations	Grilles explorées(**)	Analyste	Présence d'amiante	
1	1	Peinture Effritable Blanc	-	-	-	Acétone	1	2	CTA	Non détecté	●
	2	Toile Souple Fibreux Translucide	1	1	PBE						
	3	Enduit Effritable Blanc	-	-	-						
2	4	Plâtre Effritable Fibreux Blanc	-	-	-	Acétone	1	2	COU	Non détecté	●
		Nombre d'analyses nécessaires au rendu du résultat	1 MOLP			2 MET					

Remarque concernant l'analyse	Couches 2, 3 non dissociables(***) analysées avec la couche 1. Couche non-analysée : Carton Souple Fibreux Marron Couche 4 : Présence de particules minérales allongées (fibres minérales de diamètre inférieur à 3 µm) dont la morphologie est différ fibres d'amiante.

Référence échantillon : 002ER061235-2_353

Référence labo	42PM02169401	Échantillon conforme aux critères d'acceptation	Oui
Date du prélèvement	29/03/2024	Analyse réglementaire	Oui
Auteur du prélèvement	Thibaut CRASSAT	Date d'analyse	09/04/2024
Type de prélèvement	Revêtement de mur - Revêtement de mur - Colle de carrelage (plinthe)		
Zone de prélèvement	DUPUYTREN 1 _ 1er Etage - 1613B		
Remarque concernant le prélèvement	Noire Le client a demandé à n'analyser que la couche Colle Dur Beige Gris		

Description			MOLP			MET				Résultat	
Phase	Couche	Aspect, Texture, Couleur	Nb de préparations	Lame explorées(**)	Analyste	Attaque chimique	Nb de préparations	Grilles explorées(**)	Analyste	Présence d'amiante	
1	1	Peinture Effritable Multicolore	-	-	-	Acétone	1	2	COU	Non détecté	●
	2	Colle Dur Beige	-	-	-						
		Nombre d'analyses nécessaires au rendu du résultat	0 MOLP			1 MET					

Remarque concernant l'analyse	Couche 2 non dissociable(***) analysée avec la couche 1. Couche non-analysée : Plinthe Dur Noir

Référence échantillon : 002ER061235-2_354

Référence labo	42PM02169402	Échantillon conforme aux critères d'acceptation	Oui
Date du prélèvement	29/03/2024	Analyse réglementaire	Oui
Auteur du prélèvement	Thibaut CRASSAT	Date d'analyse	11/04/2024
Type de prélèvement	Revêtement de mur - Revêtement de mur - Colle de carrelage (faïence)		
Zone de prélèvement	DUPUYTREN 1 _ 1er Etage - 1613C		
Remarque concernant le prélèvement	Beige Le client a demandé à n'analyser que la couche Colle Dur Beige		

Description			MOLP			MET				Résultat	
Phase	Couche	Aspect, Texture, Couleur	Nb de préparations	Lame explorées(**)	Analyste	Attaque chimique	Nb de préparations	Grilles explorées(**)	Analyste	Présence d'amiante	
1	1	Peinture Effritable Blanc	-	-	-	Acétone	2	4	MDU	Chrysotile	●
	2	Joint Effritable Blanc	-	-	-						
	3	Colle Effritable Beige	-	-	-						
	4	Ciment Effritable Gris	-	-	-						
		Nombre d'analyses nécessaires au rendu du résultat	0 MOLP			1 MET					

Remarque concernant l'analyse : Couches 2, 3, 4 non dissociables(***) analysées avec la couche 1.
Couche non-analysée : Faïence Dur Beige

Référence échantillon : 002ER061235-2_355

Référence labo	42PM02169403	Échantillon conforme aux critères d'acceptation	Oui
Date du prélèvement	29/03/2024	Analyse réglementaire	Oui
Auteur du prélèvement	Thibaut CRASSAT	Date d'analyse	09/04/2024
Type de prélèvement	Parois verticales intérieures et enduits - Cloisons légères ou préfabriquées - Enduits ciment		
Zone de prélèvement	DUPUYTREN 1 _ 1er Etage - 1613C		
Remarque concernant le prélèvement	Cloisons séparative		

Description			MOLP			MET				Résultat	
Phase	Couche	Aspect, Texture, Couleur	Nb de préparations	Lame explorées(**)	Analyste	Attaque chimique	Nb de préparations	Grilles explorées(**)	Analyste	Présence d'amiante	
1	1	Peinture Effritable Blanc	-	-	-	Acétone	1	2	CTA	Non détecté	●
	2	Toile Souple Fibreux Translucide	1	1	PBE						
2	3	Enduit Effritable Beige	-	-	-	Acétone	1	2	COU	Non détecté	●
	4	Enduit Effritable Blanc	-	-	-						
	5	Ciment Effritable Gris	-	-	-						
		Nombre d'analyses nécessaires au rendu du résultat	1 MOLP			2 MET					

Remarque concernant l'analyse : Couche 2 non dissociable(***) analysée avec la couche 1.
Couches 4, 5 non dissociables(***) analysées avec la couche 3.
Couches 3, 4, 5 : Présence de particules minérales allongées (fibres minérales de diamètre inférieur à 3 µm) dont la morphologie est celle des fibres d'amiante.

Référence échantillon : 002ER061235-2_356

Référence labo	42PM02169404	Échantillon conforme aux critères d'acceptation	Oui
Date du prélèvement	29/03/2024	Analyse réglementaire	Oui
Auteur du prélèvement	Thibaut CRASSAT	Date d'analyse	09/04/2024
Type de prélèvement	Revêtement de sol - Revêtement de sol - Dalles plastiques		
Zone de prélèvement	DUPUYTREN 1 _ 1er Etage - 1613C		
Remarque concernant le prélèvement	Beige Le client a demandé à n'analyser que les couches Colle Effritable Jaune, Revêtement Semi-dur Beige		

Description			MOLP			MET				Résultat	
Phase	Couche	Aspect, Texture, Couleur	Nb de préparations	Lame explorées(**)	Analyste	Attaque chimique	Nb de préparations	Grilles explorées(**)	Analyste	Présence d'amiante	
1	1	Revêtement Semi-dur Blanc	-	-	-	Acétone	1	2	COU	Non détecté	●
	2	Colle Souple Jaune	-	-	-						
	3	Ragréage Effritable Gris	-	-	-						
	4	Matériau Effritable Beige	-	-	-						
		Nombre d'analyses nécessaires au rendu du résultat	0 MOLP			1 MET					

Remarque concernant l'analyse : Couches 2, 3, 4 non dissociables(***) analysées avec la couche 1.

Référence échantillon : 002ER061235-2_357

Référence labo	42PM02169405	Échantillon conforme aux critères d'acceptation	Oui
Date du prélèvement	29/03/2024	Analyse réglementaire	Oui
Auteur du prélèvement	Thibaut CRASSAT	Date d'analyse	08/04/2024
Type de prélèvement	Plafond et faux-plafonds - Faux plafonds - Isolant de faux-plafond		
Zone de prélèvement	DUPUYTREN 1 _ 1er Etage - 1613B		
Remarque concernant le prélèvement	RAS		

Description			MOLP			MET				Résultat	
Phase	Couche	Aspect, Texture, Couleur	Nb de préparations	Lame explorées(**)	Analyste	Attaque chimique	Nb de préparations	Grilles explorées(**)	Analyste	Présence d'amiante	
1	1	Carton Souple Fibreux Marron	2	2	PBE	-	-	-	-	Non détecté	●
1	2	Laine Souple Fibreux Jaune	2	2	PBE	-	-	-	-	Non détecté	●
		Nombre d'analyses nécessaires au rendu du résultat	2 MOLP			0 MET					

Remarque concernant l'analyse	Couche 2 non dissociable(***) analysée avec la couche 1. Couche non-analysée : Aluminium Souple Gris

Référence échantillon : 002ER061235-2_358

Référence labo	42PM02169406	Échantillon conforme aux critères d'acceptation	Oui
Date du prélèvement	29/03/2024	Analyse réglementaire	Oui
Auteur du prélèvement	Thibaut CRASSAT	Date d'analyse	09/04/2024
Type de prélèvement	Parois verticales intérieures et enduits - Menuiseries - Mastic vitrier		
Zone de prélèvement	DUPUYTREN 1 _ 1er Etage - 1613B		
Remarque concernant le prélèvement	RAS		

Description			MOLP			MET				Résultat	
Phase	Couche	Aspect, Texture, Couleur	Nb de préparations	Lame explorées(**)	Analyste	Attaque chimique	Nb de préparations	Grilles explorées(**)	Analyste	Présence d'amiante	
1	1	Mastic Résineux Marron	-	-	-	Chloroforme	1	2	COU	Non détecté	●
		Nombre d'analyses nécessaires au rendu du résultat	0 MOLP			1 MET					

Remarque concernant l'analyse	RAS

Référence échantillon : 002ER061235-2_359

Référence labo	42PM02169407	Échantillon conforme aux critères d'acceptation	Oui
Date du prélèvement	29/03/2024	Analyse réglementaire	Oui
Auteur du prélèvement	Thibaut CRASSAT	Date d'analyse	09/04/2024
Type de prélèvement	Revêtement de sol - Revêtement de sol - Lés plastiques avec sous-couche		
Zone de prélèvement	DUPUYTREN 1 _ 1er Etage - 1617		
Remarque concernant le prélèvement	Orange vert rouge Le client a demandé à n'analyser que les couches Colle Effritable Jaune, Revêtement Souple Multicolore		

Description			MOLP			MET				Résultat	
Phase	Couche	Aspect, Texture, Couleur	Nb de préparations	Lame explorées(**)	Analyste	Attaque chimique	Nb de préparations	Grilles explorées(**)	Analyste	Présence d'amiante	
1	1	Revêtement Souple Fibreux Multicolore	-	-	-	Acétone	1	2	COU	Non détecté	●
	2	Colle Souple Jaune	-	-	-						
	3	Ragréage Effritable Gris	-	-	-						
		Nombre d'analyses nécessaires au rendu du résultat	0 MOLP			1 MET					

Remarque concernant l'analyse	Couches 2, 3 non dissociables(***) analysées avec la couche 1.

Référence échantillon : 002ER061235-2_360

Référence labo	42PM02169408	Échantillon conforme aux critères d'acceptation	Oui
Date du prélèvement	29/03/2024	Analyse réglementaire	Oui
Auteur du prélèvement	Thibaut CRASSAT	Date d'analyse	09/04/2024
Type de prélèvement	Revêtement de sol - Revêtement de sol - Lés plastiques avec sous-couche		
Zone de prélèvement	DUPUYTREN 1 _ 1er Etage - 1618		
Remarque concernant le prélèvement	Bleu clair bleu foné jaune Le client a demandé à n'analyser que les couches Colle Effritable Jaune, Revêtement Souple Multicolore		

Description			MOLP			MET				Résultat	
Phase	Couche	Aspect, Texture, Couleur	Nb de préparations	Lame explorées(**)	Analyste	Attaque chimique	Nb de préparations	Grilles explorées(**)	Analyste	Présence d'amiante	
1	1	Revêtement Souple Bleu	-	-	-	Acétone	1	2	COU	Non détecté	●
	2	Colle Souple Jaune	-	-	-						
	3	Ragréage Effritable Rose	-	-	-						
		Nombre d'analyses nécessaires au rendu du résultat	0 MOLP			1 MET					

Remarque concernant l'analyse	Couches 2, 3 non dissociables(***) analysées avec la couche 1.

Référence échantillon : 002ER061235-2_361

Référence labo	42PM02169409	Échantillon conforme aux critères d'acceptation	Oui
Date du prélèvement	29/03/2024	Analyse réglementaire	Oui
Auteur du prélèvement	Thibaut CRASSAT	Date d'analyse	09/04/2024
Type de prélèvement	Revêtement de sol - Revêtement de sol - Lés plastiques avec sous-couche		
Zone de prélèvement	DUPUYTREN 1 _ 1er Etage - 1614		
Remarque concernant le prélèvement	Bleu clair blanc Le client a demandé à n'analyser que les couches Colle Effritable Jaune, Revêtement Souple Multicolore		

Description			MOLP			MET				Résultat
Phase	Couche	Aspect, Texture, Couleur	Nb de préparations	Lame explorées(**)	Analyste	Attaque chimique	Nb de préparations	Grilles explorées(**)	Analyste	Présence d'amiante
1	1	Revêtement Souple Gris	-	-	-	Acétone	1	2	COU	Non détecté ●
	2	Colle Souple Jaune	-	-	-					
	3	Ragréage Effritable Gris	-	-	-					
	4	Colle Souple Jaune	-	-	-					
	5	Ragréage Effritable Gris	-	-	-					
		Nombre d'analyses nécessaires au rendu du résultat	0 MOLP			1 MET				

Remarque concernant l'analyse	Couches 2, 3, 4, 5 non dissociables(***) analysées avec la couche 1. Couches 1, 2, 3, 4, 5 : Présence de particules minérales allongées (fibres minérales de diamètre inférieur à 3 µm) dont la morphologie de celle des fibres d'amiante.

Référence échantillon : 002ER061235-2_362

Référence labo	42PM02169410	Échantillon conforme aux critères d'acceptation	Oui
Date du prélèvement	29/03/2024	Analyse réglementaire	Oui
Auteur du prélèvement	Thibaut CRASSAT	Date d'analyse	09/04/2024
Type de prélèvement	Revêtement de sol - Revêtement de sol - Lés plastiques avec sous-couche		
Zone de prélèvement	DUPUYTREN 1 _ 1er Etage - Vol 387		
Remarque concernant le prélèvement	Vert gris beige		

Description			MOLP			MET				Résultat
Phase	Couche	Aspect, Texture, Couleur	Nb de préparations	Lame explorées(**)	Analyste	Attaque chimique	Nb de préparations	Grilles explorées(**)	Analyste	Présence d'amiante
1	1	Revêtement Souple Multicolore	-	-	-	Acétone	1	2	COU	Non détecté ●
	2	Colle Souple Jaune	-	-	-					
	3	Ragréage Effritable Rose	-	-	-					
		Nombre d'analyses nécessaires au rendu du résultat	0 MOLP			1 MET				

Remarque concernant l'analyse	Couches 2, 3 non dissociables(***) analysées avec la couche 1.

Référence échantillon : 002ER061235-2_363

Référence labo	42PM02169411	Échantillon conforme aux critères d'acceptation	Oui
Date du prélèvement	29/03/2024	Analyse réglementaire	Oui
Auteur du prélèvement	Thibaut CRASSAT	Date d'analyse	09/04/2024
Type de prélèvement	Revêtement de mur - Revêtement de mur - Colle de carrelage (plinthe)		
Zone de prélèvement	DUPUYTREN 1 _ 1er Etage - Vol 387		
Remarque concernant le prélèvement	Noire Le client a demandé à n'analyser que la couche Colle Effritable Gris		

Description			MOLP			MET				Résultat
Phase	Couche	Aspect, Texture, Couleur	Nb de préparations	Lame explorées(**)	Analyste	Attaque chimique	Nb de préparations	Grilles explorées(**)	Analyste	Présence d'amiante
1	1	Colle Effritable Gris	-	-	-	Acétone	1	2	COU	Non détecté ●
	2	Matériau Effritable Beige	-	-	-					
	3	Ragréage Effritable Rose	-	-	-					
		Nombre d'analyses nécessaires au rendu du résultat	0 MOLP			1 MET				

Remarque concernant l'analyse	La couche Ragréage / Effritable / Rose est présente en quantité insuffisante pour contre-expertise et archivage. Couches 2, 3 non dissociables(***) analysées avec la couche 1.

Référence échantillon : 002ER061235-2_364

Référence labo	42PM02169412	Échantillon conforme aux critères d'acceptation	Oui
Date du prélèvement	29/03/2024	Analyse réglementaire	Oui
Auteur du prélèvement	Thibaut CRASSAT	Date d'analyse	09/04/2024
Type de prélèvement	Parois verticales intérieures et enduits - Murs et cloisons - Enduits ciment		
Zone de prélèvement	DUPUYTREN 1 _ 1er Etage - Vol 387		
Remarque concernant le prélèvement	Mur de refend		

Description			MOLP			MET				Résultat	
Phase	Couche	Aspect, Texture, Couleur	Nb de préparations	Lame	explorées(**) Analyste	Attaque chimique	Nb de préparations	Grilles	explorées(**) Analyste	Présence d'amiante	
1	1	Peinture Effritable Bleu	-	-	-	Acétone	1	2	COU	Non détecté	●
	2	Enduit Effritable Blanc	-	-	-						
	3	Ciment Effritable Gris	-	-	-						

Nombre d'analyses nécessaires au rendu du résultat	0 MOLP	1 MET

Remarque concernant l'analyse	Couches 2, 3 non dissociables(***) analysées avec la couche 1. Couches 1, 2, 3 : Présence de particules minérales allongées (fibres minérales de diamètre inférieur à 3 µm) dont la morphologie est celle des fibres d'amiante.

Référence échantillon : 002ER061235-2_365

Référence labo	42PM02169413	Échantillon conforme aux critères d'acceptation	Oui
Date du prélèvement	29/03/2024	Analyse réglementaire	Oui
Auteur du prélèvement	Thibaut CRASSAT	Date d'analyse	09/04/2024
Type de prélèvement	Revêtement de sol - Revêtement de sol - Ragréage		
Zone de prélèvement	DUPUYTREN 1 _ 1er Etage - Vol 387		
Remarque concernant le prélèvement	Rose Le client a demandé à n'analyser que la couche Ragréage Effritable Rose		

Description			MOLP			MET				Résultat	
Phase	Couche	Aspect, Texture, Couleur	Nb de préparations	Lame	explorées(**) Analyste	Attaque chimique	Nb de préparations	Grilles	explorées(**) Analyste	Présence d'amiante	
1	1	Matériau Effritable Beige	-	-	-	Acétone	1	2	COU	Non détecté	●
	2	Ragréage Effritable Gris	-	-	-						
	3	Colle Souple Jaune	-	-	-						
	4	Ragréage Effritable Rose	-	-	-						

Nombre d'analyses nécessaires au rendu du résultat	0 MOLP	1 MET

Remarque concernant l'analyse	Couches 2, 3, 4 non dissociables(***) analysées avec la couche 1. Couche non-analysée : Revêtement Souple Multicolore

Référence échantillon : 002ER061235-2_366

Référence labo	42PM02169414	Échantillon conforme aux critères d'acceptation	Oui
Date du prélèvement	29/03/2024	Analyse réglementaire	Oui
Auteur du prélèvement	Thibaut CRASSAT	Date d'analyse	09/04/2024
Type de prélèvement	Parois verticales intérieures et enduits - Cloisons légères ou préfabriquées - Jonction entre panneaux préfabriqués		
Zone de prélèvement	DUPUYTREN 1 _ 1er Etage - Vol 387		
Remarque concernant le prélèvement	Le client a demandé à n'analyser que les couches Enduit Effritable Beige Gris, Bande Souple Beige		

Description			MOLP			MET				Résultat	
Phase	Couche	Aspect, Texture, Couleur	Nb de préparations	Lame	explorées(**) Analyste	Attaque chimique	Nb de préparations	Grilles	explorées(**) Analyste	Présence d'amiante	
1	1	Peinture Effritable Bleu	-	-	-	Acétone	1	2	COU	Non détecté	●
	2	Enduit Effritable Blanc	-	-	-						
	3	Papier Souple Fibreux Beige	-	-	-						
	4	Enduit Effritable Blanc	-	-	-						

Nombre d'analyses nécessaires au rendu du résultat	0 MOLP	1 MET

Remarque concernant l'analyse	Couches 2, 3, 4 non dissociables(***) analysées avec la couche 1. Couches 1, 2, 3, 4 : Présence de particules minérales allongées (fibres minérales de diamètre inférieur à 3 µm) dont la morphologie e celle des fibres d'amiante.

Référence échantillon : 002ER061235-2_367

Référence labo	42PM02169415	Échantillon conforme aux critères d'acceptation	Oui
Date du prélèvement	29/03/2024	Analyse réglementaire	Oui
Auteur du prélèvement	Thibaut CRASSAT	Date d'analyse	09/04/2024
Type de prélèvement	Revêtement de sol - Revêtement de sol - Lés plastiques avec sous-couche		
Zone de prélèvement	DUPUYTREN 1 _ 1er Etage - 1614B		
Remarque concernant le prélèvement	Orange Qgris Le client a demandé à n'analyser que les couches Colle Effritable Jaune, Revêtement Souple Multicolore		

Description			MOLP			MET				Résultat	
Phase	Couche	Aspect, Texture, Couleur	Nb de préparations	Lame explorées(**)	Analyste	Attaque chimique	Nb de préparations	Grilles explorées(**)	Analyste	Présence d'amiante	
1	1	Revêtement Souple Beige	-	-	-	Acétone	1	2	COU	Non détecté	●
		Nombre d'analyses nécessaires au rendu du résultat	0 MOLP			1 MET					

Remarque concernant l'analyse	RAS

Référence échantillon : 002ER061235-2_368

Référence labo	42PM02169416	Échantillon conforme aux critères d'acceptation	Oui
Date du prélèvement	29/03/2024	Analyse réglementaire	Oui
Auteur du prélèvement	Thibaut CRASSAT	Date d'analyse	09/04/2024
Type de prélèvement	Revêtement de mur - Revêtement de mur - Colle de carrelage (faïence)		
Zone de prélèvement	DUPUYTREN 1 _ 1er Etage - 1614B		
Remarque concernant le prélèvement	Beige10X10 Le client a demandé à n'analyser que la couche Colle Dur Beige		

Description			MOLP			MET				Résultat	
Phase	Couche	Aspect, Texture, Couleur	Nb de préparations	Lame explorées(**)	Analyste	Attaque chimique	Nb de préparations	Grilles explorées(**)	Analyste	Présence d'amiante	
1	1	Peinture Effritable Blanc	-	-	-	Acétone	1	2	COU	Non détecté	●
	2	Enduit Effritable Blanc	-	-	-						
	3	Joint Effritable Blanc	-	-	-						
2	4	Colle Dur Beige	-	-	-	Acétone	1	2	COU	Non détecté	●
		Nombre d'analyses nécessaires au rendu du résultat	0 MOLP			2 MET					

Remarque concernant l'analyse	Couches 2, 3 non dissociables(***) analysées avec la couche 1. Couche non-analysée : Faïence Dur Beige Couches 1, 2, 3 : Présence de particules minérales allongées (fibres minérales de diamètre inférieur à 3 µm) dont la morphologie est celle des fibres d'amiante.

Référence échantillon : 002ER061235-2_369

Référence labo	42PM02169417	Échantillon conforme aux critères d'acceptation	Oui
Date du prélèvement	29/03/2024	Analyse réglementaire	Oui
Auteur du prélèvement	Thibaut CRASSAT	Date d'analyse	09/04/2024
Type de prélèvement	Revêtement de sol - Revêtement de sol - Lés plastiques avec sous-couche		
Zone de prélèvement	DUPUYTREN 1 _ 1er Etage - 1615		
Remarque concernant le prélèvement	Bleu clair blanc Le client a demandé à n'analyser que les couches Colle Effritable Jaune, Revêtement Souple Multicolore		

Description			MOLP			MET				Résultat	
Phase	Couche	Aspect, Texture, Couleur	Nb de préparations	Lame explorées(**)	Analyste	Attaque chimique	Nb de préparations	Grilles explorées(**)	Analyste	Présence d'amiante	
1	1	Revêtement Souple Gris	-	-	-	Acétone	1	2	COU	Non détecté	●
	2	Colle Souple Jaune	-	-	-						
	3	Ragréage Effritable Gris	-	-	-						
		Nombre d'analyses nécessaires au rendu du résultat	0 MOLP			1 MET					

Remarque concernant l'analyse	Couches 2, 3 non dissociables(***) analysées avec la couche 1.

Référence échantillon : 002ER061235-2_370

Référence labo	42PM02169418	Échantillon conforme aux critères d'acceptation	Oui
Date du prélèvement	29/03/2024	Analyse réglementaire	Oui
Auteur du prélèvement	Thibaut CRASSAT	Date d'analyse	09/04/2024
Type de prélèvement	Revêtement de sol - Revêtement de sol - Colles de carrelage		
Zone de prélèvement	DUPUYTREN 1 _ 1er Etage - 1483C		
Remarque concernant le prélèvement	Beige Le client a demandé à n'analyser que la couche Colle Dur Beige Gris		

Description			MOLP			MET				Résultat	
Phase	Couche	Aspect, Texture, Couleur	Nb de préparations	Lame explorées(**)	Analyste	Attaque chimique	Nb de préparations	Grilles explorées(**)	Analyste	Présence d'amiante	
1	1	Matériau Effritable Blanc	-	-	-	Acétone	1	2	COU	Non détecté	●
	2	Colle Dur Fibreux Gris	-	-	-						
	3	Mortier Dur Beige	-	-	-						
		Nombre d'analyses nécessaires au rendu du résultat	0 MOLP			1 MET					

Remarque concernant l'analyse : Couches 2, 3 non dissociables(***) analysées avec la couche 1.

Référence échantillon : 002ER061235-2_371

Référence labo	42PM02169419	Échantillon conforme aux critères d'acceptation	Oui
Date du prélèvement	29/03/2024	Analyse réglementaire	Oui
Auteur du prélèvement	Thibaut CRASSAT	Date d'analyse	10/04/2024
Type de prélèvement	Revêtement de mur - Revêtement de mur - Colle de carrelage (plinthe)		
Zone de prélèvement	DUPUYTREN 1 _ 1er Etage - 1483C		
Remarque concernant le prélèvement	Beige Le client a demandé à n'analyser que la couche Colle Dur Beige Gris		

Description			MOLP			MET				Résultat	
Phase	Couche	Aspect, Texture, Couleur	Nb de préparations	Lame explorées(**)	Analyste	Attaque chimique	Nb de préparations	Grilles explorées(**)	Analyste	Présence d'amiante	
1	1	Colle Dur Gris	-	-	-	Acétone	1	2	CRO	Non détecté	●
		Nombre d'analyses nécessaires au rendu du résultat	0 MOLP			1 MET					

Remarque concernant l'analyse : Couches non-analysées : Peinture Effritable Beige, Plinthe Dur Beige

Référence échantillon : 002ER061235-2_372

Référence labo	42PM02169420	Échantillon conforme aux critères d'acceptation	Oui
Date du prélèvement	29/03/2024	Analyse réglementaire	Oui
Auteur du prélèvement	Thibaut CRASSAT	Date d'analyse	10/04/2024
Type de prélèvement	Revêtement de mur - Revêtement de mur - Colle de carrelage (faïence)		
Zone de prélèvement	DUPUYTREN 1 _ 1er Etage - 1483C		
Remarque concernant le prélèvement	Beige 15X15 Le client a demandé à n'analyser que la couche Colle Dur Beige Gris		

Description			MOLP			MET				Résultat	
Phase	Couche	Aspect, Texture, Couleur	Nb de préparations	Lame explorées(**)	Analyste	Attaque chimique	Nb de préparations	Grilles explorées(**)	Analyste	Présence d'amiante	
1	1	Colle Dur Gris	-	-	-	Acétone	1	2	CRO	Non détecté	●
	2	Mortier Dur Gris	-	-	-						
		Nombre d'analyses nécessaires au rendu du résultat	0 MOLP			1 MET					

Remarque concernant l'analyse : Couche 2 non dissociable(***) analysée avec la couche 1.

Référence échantillon : 002ER061235-2_373

Référence labo	42PM02169421	Échantillon conforme aux critères d'acceptation	Oui
Date du prélèvement	29/03/2024	Analyse réglementaire	Oui
Auteur du prélèvement	Thibaut CRASSAT	Date d'analyse	10/04/2024
Type de prélèvement	Parois verticales intérieures et enduits - Murs et cloisons - Enduits ciment		
Zone de prélèvement	DUPUYTREN 1 _ 1er Etage - 1483C		
Remarque concernant le prélèvement	Mur de refend		

Description			MOLP			MET				Résultat	
Phase	Couche	Aspect, Texture, Couleur	Nb de préparations	Lame explorées(**)	Analyste	Attaque chimique	Nb de préparations	Grilles explorées(**)	Analyste	Présence d'amiante	
1	1	Peinture Effritable Beige	-	-	-	Acétone	1	2	CRO	Non détecté	●
	2	Enduit Effritable Beige	-	-	-						
	3	Ciment Effritable Gris	-	-	-						
		Nombre d'analyses nécessaires au rendu du résultat	0 MOLP			1 MET					

Remarque concernant l'analyse : Couches 2, 3 non dissociables(***) analysées avec la couche 1.

Référence échantillon : 002ER061235-2_374

Référence labo	42PM02169422	Échantillon conforme aux critères d'acceptation	Oui
Date du prélèvement	29/03/2024	Analyse réglementaire	Oui
Auteur du prélèvement	Thibaut CRASSAT	Date d'analyse	10/04/2024
Type de prélèvement	Parois verticales intérieures et enduits - Cloisons légères ou préfabriquées - Jonction entre panneaux préfabriqués		
Zone de prélèvement	DUPUYTREN 1 _ 1er Etage - 1483C		
Remarque concernant le prélèvement	Le client a demandé à n'analyser que la couche Enduit Effritable Blanc		

Description			MOLP			MET				Résultat
Phase	Couche	Aspect, Texture, Couleur	Nb de préparations	Lame explorées(**)	Analyste	Attaque chimique	Nb de préparations	Grilles explorées(**)	Analyste	Présence d'amiante
1	1	Peinture Effritable Beige Blanc	-	-	-	Acétone	1	2	CRO	Non détecté ●
	2	Enduit Effritable Blanc	-	-	-					
2	3	Plâtre Effritable Blanc	-	-	-	Acétone	1	2	CRO	Non détecté ●
		Nombre d'analyses nécessaires au rendu du résultat	0 MOLP			2 MET				

Remarque concernant l'analyse: Couche 2 non dissociable(***) analysée avec la couche 1.
Couche non-analysée : Carton Souple Fibreux Marron
Couche 3 : Présence de particules minérales allongées (fibres minérales de diamètre inférieur à 3 µm) dont la morphologie est différ
fibres d'amiante.

Référence échantillon : 002ER061235-2_375

Référence labo	42PM02169423	Échantillon conforme aux critères d'acceptation	Oui
Date du prélèvement	29/03/2024	Analyse réglementaire	Oui
Auteur du prélèvement	Thibaut CRASSAT	Date d'analyse	10/04/2024
Type de prélèvement	Equipements divers et accessoires - Garde corps - peinture		
Zone de prélèvement	DUPUYTREN 1 _ 1er Etage - 1483C		
Remarque concernant le prélèvement	RAS		

Description			MOLP			MET				Résultat
Phase	Couche	Aspect, Texture, Couleur	Nb de préparations	Lame explorées(**)	Analyste	Attaque chimique	Nb de préparations	Grilles explorées(**)	Analyste	Présence d'amiante
1	1	Peinture Effritable Multicolore	-	-	-	Acétone	1	2	CRO	Non détecté ●
		Nombre d'analyses nécessaires au rendu du résultat	0 MOLP			1 MET				

Remarque concernant l'analyse: RAS

Référence échantillon : 002ER061235-2_376

Référence labo	42PM02169424	Échantillon conforme aux critères d'acceptation	Oui
Date du prélèvement	29/03/2024	Analyse réglementaire	Oui
Auteur du prélèvement	Thibaut CRASSAT	Date d'analyse	10/04/2024
Type de prélèvement	Plafond et faux-plafonds - Plafonds - Enduits ciment		
Zone de prélèvement	DUPUYTREN 1 _ 1er Etage - 1483A		
Remarque concernant le prélèvement	RAS		

Description			MOLP			MET				Résultat
Phase	Couche	Aspect, Texture, Couleur	Nb de préparations	Lame explorées(**)	Analyste	Attaque chimique	Nb de préparations	Grilles explorées(**)	Analyste	Présence d'amiante
1	1	Peinture Effritable Blanc	-	-	-	Acétone	1	2	CRO	Non détecté ●
	2	Ciment Dur Gris	-	-	-					
		Nombre d'analyses nécessaires au rendu du résultat	0 MOLP			1 MET				

Remarque concernant l'analyse: Couche 2 non dissociable(***) analysée avec la couche 1.

Référence échantillon : 002ER061235-2_377

Référence labo	42PM02169425	Échantillon conforme aux critères d'acceptation	Oui
Date du prélèvement	29/03/2024	Analyse réglementaire	Oui
Auteur du prélèvement	Thibaut CRASSAT	Date d'analyse	10/04/2024
Type de prélèvement	Revêtement de sol - Revêtement de sol - Lés plastiques avec sous-couche		
Zone de prélèvement	DUPUYTREN 1 _ 1er Etage - 1150		
Remarque concernant le prélèvement	Bleu jaune vert Le client a demandé à n'analyser que les couches Revêtement Souple Multicolore, Colle Souple Jaune		

Description			MOLP			MET				Résultat
Phase	Couche	Aspect, Texture, Couleur	Nb de préparations	Lame explorées(**)	Analyste	Attaque chimique	Nb de préparations	Grilles explorées(**)	Analyste	Présence d'amiante
1	1	Revêtement Souple Multicolore	-	-	-	Acétone	1	2	CRO	Non détecté ●
2	2	Colle Souple Marron	-	-	-	Acétone	1	2	CRO	Non détecté ●
	3	Ragréage Effritable Gris	-	-	-					
		Nombre d'analyses nécessaires au rendu du résultat	0 MOLP			2 MET				

Remarque concernant l'analyse: Couche 3 non dissociable(***) analysée avec la couche 2.

Référence échantillon : 002ER061235-2_378

Référence labo	42PM02169426	Échantillon conforme aux critères d'acceptation	Oui
Date du prélèvement	29/03/2024	Analyse réglementaire	Oui
Auteur du prélèvement	Thibaut CRASSAT	Date d'analyse	10/04/2024
Type de prélèvement	Revêtement de sol - Revêtement de sol - Ragréage		
Zone de prélèvement	DUPUYTREN 1 _ 1er Etage - 1150		
Remarque concernant le prélèvement	Rose Le client a demandé à n'analyser que la couche Ragréage Dur Rose		

Description			MOLP			MET				Résultat	
Phase	Couche	Aspect, Texture, Couleur	Nb de préparations	Lame explorées(**)	Analyste	Attaque chimique	Nb de préparations	Grilles explorées(**)	Analyste	Présence d'amiante	
1	1	Ragréage Effritable Gris	-	-	-	Acétone	1	2	CRO	Non détecté	●
	2	Mortier Dur Gris	-	-	-						
		Nombre d'analyses nécessaires au rendu du résultat	0 MOLP			1 MET					

Remarque concernant l'analyse : Couche 2 non dissociable(***) analysée avec la couche 1.

Référence échantillon : 002ER061235-2_379

Référence labo	42PM02169427	Échantillon conforme aux critères d'acceptation	Oui
Date du prélèvement	29/03/2024	Analyse réglementaire	Oui
Auteur du prélèvement	Thibaut CRASSAT	Date d'analyse	10/04/2024
Type de prélèvement	Parois verticales intérieures et enduits - Murs et cloisons - Enduits ciment		
Zone de prélèvement	DUPUYTREN 1 _ 1er Etage - 1150		
Remarque concernant le prélèvement	Mur de refend		

Description			MOLP			MET				Résultat	
Phase	Couche	Aspect, Texture, Couleur	Nb de préparations	Lame explorées(**)	Analyste	Attaque chimique	Nb de préparations	Grilles explorées(**)	Analyste	Présence d'amiante	
1	1	Peinture Effritable Beige	-	-	-	Acétone	1	2	CRO	Non détecté	●
	2	Enduit Effritable Blanc	-	-	-						
	3	Ciment Effritable Gris	-	-	-						
		Nombre d'analyses nécessaires au rendu du résultat	0 MOLP			1 MET					

Remarque concernant l'analyse : Couches 2, 3 non dissociables(***) analysées avec la couche 1.

Référence échantillon : 002ER061235-2_380

Référence labo	42PM02169428	Échantillon conforme aux critères d'acceptation	Oui
Date du prélèvement	29/03/2024	Analyse réglementaire	Oui
Auteur du prélèvement	Thibaut CRASSAT	Date d'analyse	10/04/2024
Type de prélèvement	Parois verticales intérieures et enduits - Poteaux (périphériques et intérieurs) - Enduits ciment		
Zone de prélèvement	DUPUYTREN 1 _ 1er Etage - 1150		
Remarque concernant le prélèvement	RAS		

Description			MOLP			MET				Résultat	
Phase	Couche	Aspect, Texture, Couleur	Nb de préparations	Lame explorées(**)	Analyste	Attaque chimique	Nb de préparations	Grilles explorées(**)	Analyste	Présence d'amiante	
1	1	Peinture Effritable Beige	-	-	-	Acétone	1	2	CRO	Non détecté	●
	2	Enduit Effritable Blanc	-	-	-						
	3	Ciment Effritable Gris	-	-	-						
		Nombre d'analyses nécessaires au rendu du résultat	0 MOLP			1 MET					

Remarque concernant l'analyse : Couches 2, 3 non dissociables(***) analysées avec la couche 1.

Référence échantillon : 002ER061235-2_381

Référence labo	42PM02169429	Échantillon conforme aux critères d'acceptation	Oui
Date du prélèvement	29/03/2024	Analyse réglementaire	Oui
Auteur du prélèvement	Thibaut CRASSAT	Date d'analyse	10/04/2024
Type de prélèvement	Parois verticales intérieures et enduits - Murs et cloisons - Enduits ciment		
Zone de prélèvement	DUPUYTREN 1 _ 1er Etage - 1150		
Remarque concernant le prélèvement	Donnant sur l'extérieur		

Description			MOLP			MET				Résultat	
Phase	Couche	Aspect, Texture, Couleur	Nb de préparations	Lame explorées(**)	Analyste	Attaque chimique	Nb de préparations	Grilles explorées(**)	Analyste	Présence d'amiante	
1	1	Peinture Effritable Beige	-	-	-	Acétone	1	2	CRO	Non détecté	●
	2	Enduit Effritable Beige	-	-	-						
		Nombre d'analyses nécessaires au rendu du résultat	0 MOLP			1 MET					

Remarque concernant l'analyse : Couche 2 non dissociable(***) analysée avec la couche 1.

Référence échantillon : 002ER061235-2_382

Référence labo	42PM02169430	Échantillon conforme aux critères d'acceptation	Oui
Date du prélèvement	29/03/2024	Analyse réglementaire	Oui
Auteur du prélèvement	Thibaut CRASSAT	Date d'analyse	10/04/2024
Type de prélèvement	Parois verticales intérieures et enduits - Cloisons légères ou préfabriquées - Enduits ciment		
Zone de prélèvement	DUPUYTREN 1 _ 1er Etage - 1150		
Remarque concernant le prélèvement	Cloisons séparative		

Description			MOLP			MET				Résultat	
Phase	Couche	Aspect, Texture, Couleur	Nb de préparations	Lame	explorées(**)	Analyste	Attaque chimique	Nb de préparations	Grilles explorées(**)	Analyste	Présence d'amiante	
1	1	Peinture Effritable Beige	-	-	-		Acétone	2	4	COU	Non détecté	●
	2	Enduit Effritable Blanc	-	-	-							
	3	Enduit Effritable Fibreux Beige	-	-	-							
		Nombre d'analyses nécessaires au rendu du résultat	0 MOLP				1 MET					

Remarque concernant l'analyse	Couches 2, 3 non dissociables(***) analysées avec la couche 1. Couches 1, 2, 3 : Présence de particules minérales allongées (fibres minérales de diamètre inférieur à 3 µm) dont la morphologie est celle des fibres d'amiante.

Référence échantillon : 002ER061235-2_383

Référence labo	42PM02169431	Échantillon conforme aux critères d'acceptation	Oui
Date du prélèvement	29/03/2024	Analyse réglementaire	Oui
Auteur du prélèvement	Thibaut CRASSAT	Date d'analyse	10/04/2024
Type de prélèvement	Parois verticales intérieures et enduits - Murs et cloisons - Enduits ciment		
Zone de prélèvement	DUPUYTREN 1 _ 1er Etage - 1150		
Remarque concernant le prélèvement	Mur de refend		

Description			MOLP			MET				Résultat	
Phase	Couche	Aspect, Texture, Couleur	Nb de préparations	Lame	explorées(**)	Analyste	Attaque chimique	Nb de préparations	Grilles explorées(**)	Analyste	Présence d'amiante	
1	1	Peinture Effritable Beige	-	-	-		Acétone	1	2	CRO	Non détecté	●
	2	Enduit Effritable Blanc	-	-	-							
	3	Ciment Effritable Gris	-	-	-							
		Nombre d'analyses nécessaires au rendu du résultat	0 MOLP				1 MET					

Remarque concernant l'analyse	Couches 2, 3 non dissociables(***) analysées avec la couche 1.

Référence échantillon : 002ER061235-2_384

Référence labo	42PM02169432	Échantillon conforme aux critères d'acceptation	Oui
Date du prélèvement	29/03/2024	Analyse réglementaire	Oui
Auteur du prélèvement	Thibaut CRASSAT	Date d'analyse	10/04/2024
Type de prélèvement	Parois verticales intérieures et enduits - Cloisons légères ou préfabriquées - Enduits ciment		
Zone de prélèvement	DUPUYTREN 1 _ 1er Etage - 1150		
Remarque concernant le prélèvement	Cloisons séparative		

Description			MOLP			MET				Résultat	
Phase	Couche	Aspect, Texture, Couleur	Nb de préparations	Lame	explorées(**)	Analyste	Attaque chimique	Nb de préparations	Grilles explorées(**)	Analyste	Présence d'amiante	
1	1	Peinture Effritable Beige	-	-	-		Acétone	1	2	CRO	Non détecté	●
	2	Enduit Effritable Beige	-	-	-							
		Nombre d'analyses nécessaires au rendu du résultat	0 MOLP				1 MET					

Remarque concernant l'analyse	Couche 2 non dissociable(***) analysée avec la couche 1.

Référence échantillon : 002ER061235-2_385

Référence labo	42PM02169433	Échantillon conforme aux critères d'acceptation	Oui
Date du prélèvement	29/03/2024	Analyse réglementaire	Oui
Auteur du prélèvement	Thibaut CRASSAT	Date d'analyse	10/04/2024
Type de prélèvement	Revêtement de sol - Revêtement de sol - Colles de carrelage		
Zone de prélèvement	DUPUYTREN 1 _ 1er Etage - 1150		
Remarque concernant le prélèvement	Rouge Le client a demandé à n'analyser que la couche Colle Dur Gris		

Description			MOLP			MET				Résultat	
Phase	Couche	Aspect, Texture, Couleur	Nb de préparations	Lame	explorées(**)	Analyste	Attaque chimique	Nb de préparations	Grilles explorées(**)	Analyste	Présence d'amiante	
1	1	Colle Dur Gris	-	-	-		Acétone	1	2	CRO	Non détecté	●
		Nombre d'analyses nécessaires au rendu du résultat	0 MOLP				1 MET					

Remarque concernant l'analyse	RAS

Référence échantillon : 002ER061235-2_386

Référence labo	42PM02169434	Échantillon conforme aux critères d'acceptation	Oui
Date du prélèvement	29/03/2024	Analyse réglementaire	Oui
Auteur du prélèvement	Thibaut CRASSAT	Date d'analyse	10/04/2024
Type de prélèvement	Revêtement de mur - Revêtement de mur - Colle de carrelage (plinthe)		
Zone de prélèvement	DUPUYTREN 1 _ 1er Etage - 1150		
Remarque concernant le prélèvement	Rouge Le client a demandé à n'analyser que la couche Colle Dur Gris		

Description			MOLP			MET				Résultat	
Phase	Couche	Aspect, Texture, Couleur	Nb de préparations	Lame explorées(**)	Analyste	Attaque chimique	Nb de préparations	Grilles explorées(**)	Analyste	Présence d'amiante	
1	1	Colle Dur Gris	-	-	-	Acétone	1	2	CRO	Non détecté	●
	2	Ciment Dur Gris	-	-	-						
		Nombre d'analyses nécessaires au rendu du résultat	0 MOLP			1 MET					

Remarque concernant l'analyse : Couche 2 non dissociable(***) analysée avec la couche 1.

Référence échantillon : 002ER061235-2_387

Référence labo	42PM02169435	Échantillon conforme aux critères d'acceptation	Oui
Date du prélèvement	29/03/2024	Analyse réglementaire	Oui
Auteur du prélèvement	Thibaut CRASSAT	Date d'analyse	10/04/2024
Type de prélèvement	Revêtement de mur - Revêtement de mur - Colle de carrelage (faïence)		
Zone de prélèvement	DUPUYTREN 1 _ 1er Etage - 1150		
Remarque concernant le prélèvement	Beige 15X15 Le client a demandé à n'analyser que la couche Colle Dur Beige Gris		

Description			MOLP			MET				Résultat	
Phase	Couche	Aspect, Texture, Couleur	Nb de préparations	Lame explorées(**)	Analyste	Attaque chimique	Nb de préparations	Grilles explorées(**)	Analyste	Présence d'amiante	
1	1	Colle Dur Beige	-	-	-	Acétone	1	2	CRO	Non détecté	●
		Nombre d'analyses nécessaires au rendu du résultat	0 MOLP			1 MET					

Remarque concernant l'analyse : Couche non-analysée : Faïence Dur Beige

Référence échantillon : 002ER061235-2_388

Référence labo	42PM02169436	Échantillon conforme aux critères d'acceptation	Oui
Date du prélèvement	29/03/2024	Analyse réglementaire	Oui
Auteur du prélèvement	Thibaut CRASSAT	Date d'analyse	10/04/2024
Type de prélèvement	Revêtement de sol - Revêtement de sol - Dalles plastiques		
Zone de prélèvement	DUPUYTREN 1 _ 1er Etage - 1151		
Remarque concernant le prélèvement	Beige Le client a demandé à n'analyser que les couches Revêtement Souple Beige, Colle Souple Jaune		

Description			MOLP			MET				Résultat	
Phase	Couche	Aspect, Texture, Couleur	Nb de préparations	Lame explorées(**)	Analyste	Attaque chimique	Nb de préparations	Grilles explorées(**)	Analyste	Présence d'amiante	
1	1	Revêtement Semi-dur Beige	-	-	-	Acétone	2	4	COU	Non détecté	●
2	2	Colle Souple Jaune	-	-	-	Acétone	1	2	CRO	Non détecté	●
	3	Ragréage Effritable Gris	-	-	-						
		Nombre d'analyses nécessaires au rendu du résultat	0 MOLP			2 MET					

Remarque concernant l'analyse : Couche 3 non dissociable(***) analysée avec la couche 2.
Couche non-analysée : Mortier Dur Gris

Référence échantillon : 002ER061235-2_389

Référence labo	42PM02169437	Échantillon conforme aux critères d'acceptation	Oui
Date du prélèvement	29/03/2024	Analyse réglementaire	Oui
Auteur du prélèvement	Thibaut CRASSAT	Date d'analyse	10/04/2024
Type de prélèvement	Parois verticales intérieures et enduits - Cloisons légères ou préfabriquées - Peinture cloisons bois		
Zone de prélèvement	DUPUYTREN 1 _ 1er Etage - 1151		
Remarque concernant le prélèvement	RAS		

Description			MOLP			MET				Résultat	
Phase	Couche	Aspect, Texture, Couleur	Nb de préparations	Lame explorées(**)	Analyste	Attaque chimique	Nb de préparations	Grilles explorées(**)	Analyste	Présence d'amiante	
1	1	Peinture Effritable Beige	-	-	-	Acétone	1	2	CRO	Non détecté	●
		Nombre d'analyses nécessaires au rendu du résultat	0 MOLP			1 MET					

Remarque concernant l'analyse : Couche non-analysée : Bois Fibreux Effritable Marron

Référence échantillon : 002ER061235-2_390

Référence labo	42PM02169438	Échantillon conforme aux critères d'acceptation	Oui
Date du prélèvement	29/03/2024	Analyse réglementaire	Oui
Auteur du prélèvement	Thibaut CRASSAT	Date d'analyse	10/04/2024
Type de prélèvement	Revêtement de mur - Revêtement de mur - Colle de carrelage (plinthe)		
Zone de prélèvement	DUPUYTREN 1 _ 1er Etage - 1151		
Remarque concernant le prélèvement	Noire Le client a demandé à n'analyser que la couche Colle Dur Beige Gris		

Description			MOLP			MET				Résultat	
Phase	Couche	Aspect, Texture, Couleur	Nb de préparations	Lame explorées(**)	Analyste	Attaque chimique	Nb de préparations	Grilles explorées(**)	Analyste	Présence d'amiante	
1	1	Colle Dur Gris	-	-	-	Acétone	1	2	CRO	Non détecté	●
		Nombre d'analyses nécessaires au rendu du résultat	0 MOLP			1 MET					

Remarque concernant l'analyse	La couche Ciment / Dur / Gris n'est pas analysée car elle est présente en quantité insuffisante. Couches non-analysées : Plinthe Dur Noir, Ciment Dur Gris

Référence échantillon : 002ER061235-2_391

Référence labo	42PM02169439	Échantillon conforme aux critères d'acceptation	Oui
Date du prélèvement	29/03/2024	Analyse réglementaire	Oui
Auteur du prélèvement	Thibaut CRASSAT	Date d'analyse	10/04/2024
Type de prélèvement	Revêtement de mur - Revêtement de mur - Colle de plinthe		
Zone de prélèvement	DUPUYTREN 1 _ 1er Etage - 1151		
Remarque concernant le prélèvement	Jaune		

Description			MOLP			MET				Résultat	
Phase	Couche	Aspect, Texture, Couleur	Nb de préparations	Lame explorées(**)	Analyste	Attaque chimique	Nb de préparations	Grilles explorées(**)	Analyste	Présence d'amiante	
1	1	Matériau Souple Noir	-	-	-	Acétone	1	2	CRO	Non détecté	●
	2	Colle Souple Marron	-	-	-						
		Nombre d'analyses nécessaires au rendu du résultat	0 MOLP			1 MET					

Remarque concernant l'analyse	La couche Peinture / Effritable / Beige n'est pas analysée car elle est présente en quantité insuffisante. Couche 2 non dissociable(***) analysée avec la couche 1. Couche non-analysée : Peinture Effritable Beige

Référence échantillon : 002ER061235-2_392

Référence labo	42PM02169440	Échantillon conforme aux critères d'acceptation	Oui
Date du prélèvement	29/03/2024	Analyse réglementaire	Oui
Auteur du prélèvement	Thibaut CRASSAT	Date d'analyse	10/04/2024
Type de prélèvement	Revêtement de sol - Revêtement de sol - Lés plastiques avec sous-couche		
Zone de prélèvement	DUPUYTREN 1 _ 1er Etage - 1152		
Remarque concernant le prélèvement	Marron Le client a demandé à n'analyser que les couches Revêtement Souple Marron, Colle Souple Jaune		

Description			MOLP			MET				Résultat	
Phase	Couche	Aspect, Texture, Couleur	Nb de préparations	Lame explorées(**)	Analyste	Attaque chimique	Nb de préparations	Grilles explorées(**)	Analyste	Présence d'amiante	
1	1	Revêtement Souple Gris	-	-	-	Acétone	1	2	CRO	Non détecté	●
2	2	Colle Souple Jaune	-	-	-	Acétone	1	2	CTA	Non détecté	●
	3	Ragréage Effritable Fibreux Gris	2	2	PBE						
	4	Ciment Effritable Gris	-	-	-						
		Nombre d'analyses nécessaires au rendu du résultat	1 MOLP			2 MET					

Remarque concernant l'analyse	Couches 3, 4 non dissociables(***) analysées avec la couche 2.

Référence échantillon : 002ER061235-2_393

Référence labo	42PM02169441	Échantillon conforme aux critères d'acceptation	Oui
Date du prélèvement	29/03/2024	Analyse réglementaire	Oui
Auteur du prélèvement	Thibaut CRASSAT	Date d'analyse	10/04/2024
Type de prélèvement	Revêtement de sol - Revêtement de sol - Lés plastiques avec sous-couche		
Zone de prélèvement	DUPUYTREN 1 _ 1er Etage - 1154		
Remarque concernant le prélèvement	Bleu clair et foncé jaune Le client a demandé à n'analyser que les couches Revêtement Souple Multicolore, Colle Souple Jaune		

Description			MOLP			MET				Résultat	
Phase	Couche	Aspect, Texture, Couleur	Nb de préparations	Lame explorées(**)	Analyste	Attaque chimique	Nb de préparations	Grilles explorées(**)	Analyste	Présence d'amiante	
1	1	Revêtement Souple Multicolore	-	-	-	Acétone	1	2	CRO	Non détecté	●
2	2	Colle Souple Jaune	-	-	-	Acétone	1	2	CRO	Non détecté	●
	3	Ragréage Effritable Rose	-	-	-						

Nombre d'analyses nécessaires au rendu du résultat	0 MOLP	2 MET

Remarque concernant l'analyse	Couche 3 non dissociable(***) analysée avec la couche 2. Couches 2, 3 : Présence de particules minérales allongées (fibres minérales de diamètre inférieur à 3 µm) dont la morphologie est di des fibres d'amiante.

Référence échantillon : 002ER061235-2_394

Référence labo	42PM02169442	Échantillon conforme aux critères d'acceptation	Oui
Date du prélèvement	29/03/2024	Analyse réglementaire	Oui
Auteur du prélèvement	Thibaut CRASSAT	Date d'analyse	09/04/2024
Type de prélèvement	Equipements divers et accessoires - Porte de placard - Tampon bitumineux derrière porte de placard (type KZ)		
Zone de prélèvement	DUPUYTREN 1 _ 1er Etage - 1154		
Remarque concernant le prélèvement	RAS		

Description			MOLP			MET				Résultat	
Phase	Couche	Aspect, Texture, Couleur	Nb de préparations	Lame explorées(**)	Analyste	Attaque chimique	Nb de préparations	Grilles explorées(**)	Analyste	Présence d'amiante	
1	1	Matériau Souple Fibreux Marron	-	-	-	Acétone, Chloroforme	1	2	CRO	Chrysotile	●
	2	Tampon Bitumineux Noir	-	-	-						

Nombre d'analyses nécessaires au rendu du résultat	0 MOLP	1 MET

Remarque concernant l'analyse	Couche 2 non dissociable(***) analysée avec la couche 1.

Référence échantillon : 002ER061235-2_395

Référence labo	42PM02169443	Échantillon conforme aux critères d'acceptation	Oui
Date du prélèvement	29/03/2024	Analyse réglementaire	Oui
Auteur du prélèvement	Thibaut CRASSAT	Date d'analyse	09/04/2024
Type de prélèvement	Revêtement de sol - Revêtement de sol - Lés plastiques avec sous-couche		
Zone de prélèvement	DUPUYTREN 1 _ 1er Etage - 1155		
Remarque concernant le prélèvement	Bleu vert Le client a demandé à n'analyser que les couches Revêtement Souple Multicolore, Colle Souple Jaune		

Description			MOLP			MET				Résultat	
Phase	Couche	Aspect, Texture, Couleur	Nb de préparations	Lame explorées(**)	Analyste	Attaque chimique	Nb de préparations	Grilles explorées(**)	Analyste	Présence d'amiante	
1	1	Revêtement Souple Multicolore	-	-	-	Acétone	1	2	CRO	Non détecté	●
	2	Colle Souple Jaune	-	-	-						

Nombre d'analyses nécessaires au rendu du résultat	0 MOLP	1 MET

Remarque concernant l'analyse	Couche 2 non dissociable(***) analysée avec la couche 1. Couche non-analysée : Ragréage Dur Rose

Référence échantillon : 002ER061235-2_396

Référence labo	42PM02169444	Échantillon conforme aux critères d'acceptation	Oui
Date du prélèvement	29/03/2024	Analyse réglementaire	Oui
Auteur du prélèvement	Thibaut CRASSAT	Date d'analyse	09/04/2024
Type de prélèvement	Revêtement de sol - Revêtement de sol - Lés plastiques avec sous-couche		
Zone de prélèvement	DUPUYTREN 1 _ 1er Etage - 1156		
Remarque concernant le prélèvement	Gris noir blanc Le client a demandé à n'analyser que les couches Revêtement Souple Multicolore, Colle Souple Jaune		

Description			MOLP			MET				Résultat	
Phase	Couche	Aspect, Texture, Couleur	Nb de préparations	Lame explorées(**)	Analyste	Attaque chimique	Nb de préparations	Grilles explorées(**)	Analyste	Présence d'amiante	
1	1	Revêtement Souple Gris Blanc	-	-	-	Acétone	1	2	CRO	Non détecté	●
	2	Colle Souple Jaune	-	-	-						
		Nombre d'analyses nécessaires au rendu du résultat	0 MOLP			1 MET					

Remarque concernant l'analyse	Couche 2 non dissociable(***) analysée avec la couche 1. Couche non-analysée : Ragréage Dur Rose

Référence échantillon : 002ER061235-2_397

Référence labo	42PM02169445	Échantillon conforme aux critères d'acceptation	Oui
Date du prélèvement	29/03/2024	Analyse réglementaire	Oui
Auteur du prélèvement	Thibaut CRASSAT	Date d'analyse	09/04/2024
Type de prélèvement	Revêtement de sol - Revêtement de sol - Lés plastiques avec sous-couche		
Zone de prélèvement	DUPUYTREN 1 _ 1er Etage - 1157		
Remarque concernant le prélèvement	Beige Le client a demandé à n'analyser que les couches Revêtement Souple Beige, Colle Souple Jaune		

Description			MOLP			MET				Résultat	
Phase	Couche	Aspect, Texture, Couleur	Nb de préparations	Lame explorées(**)	Analyste	Attaque chimique	Nb de préparations	Grilles explorées(**)	Analyste	Présence d'amiante	
1	1	Revêtement Souple Beige	-	-	-	Acétone	1	2	CRO	Non détecté	●
2	2	Colle Souple Jaune	-	-	-	Acétone	1	2	CRO	Non détecté	●
	3	Ragréage Dur Rose	-	-	-						
	4	Mortier Dur Gris	-	-	-						
		Nombre d'analyses nécessaires au rendu du résultat	0 MOLP			2 MET					

Remarque concernant l'analyse	Couches 3, 4 non dissociables(***) analysées avec la couche 2.

Référence échantillon : 002ER061235-2_398

Référence labo	42PM02169446	Échantillon conforme aux critères d'acceptation	Oui
Date du prélèvement	29/03/2024	Analyse réglementaire	Oui
Auteur du prélèvement	Thibaut CRASSAT	Date d'analyse	09/04/2024
Type de prélèvement	Revêtement de sol - Revêtement de sol - Lés plastiques avec sous-couche		
Zone de prélèvement	DUPUYTREN 1 _ 1er Etage - 1158		
Remarque concernant le prélèvement	Gris blanc Le client a demandé à n'analyser que les couches Revêtement Souple Multicolore, Colle Souple Jaune		

Description			MOLP			MET				Résultat	
Phase	Couche	Aspect, Texture, Couleur	Nb de préparations	Lame explorées(**)	Analyste	Attaque chimique	Nb de préparations	Grilles explorées(**)	Analyste	Présence d'amiante	
1	1	Revêtement Souple Gris	-	-	-	Acétone	1	2	CRO	Non détecté	●
2	2	Colle Souple Jaune	-	-	-	Acétone	1	2	CRO	Non détecté	●
	3	Ragréage Dur Rose	-	-	-						
	4	Mortier Dur Gris	-	-	-						
		Nombre d'analyses nécessaires au rendu du résultat	0 MOLP			2 MET					

Remarque concernant l'analyse	Couches 3, 4 non dissociables(***) analysées avec la couche 2.

Référence échantillon : 002ER061235-2_399

Référence labo	42PM02169447	Échantillon conforme aux critères d'acceptation	Oui
Date du prélèvement	29/03/2024	Analyse réglementaire	Oui
Auteur du prélèvement	Thibaut CRASSAT	Date d'analyse	09/04/2024
Type de prélèvement	Revêtement de sol - Revêtement de sol - Ragréage		
Zone de prélèvement	DUPUYTREN 1 _ 1er Etage - 1158		
Remarque concernant le prélèvement	Gris Le client a demandé à n'analyser que la couche Ragréage Dur Rose		

Description			MOLP			MET				Résultat	
Phase	Couche	Aspect, Texture, Couleur	Nb de préparations	Lame explorées(**)	Analyste	Attaque chimique	Nb de préparations	Grilles explorées(**)	Analyste	Présence d'amiante	
1	1	Ragréage Dur Rose	-	-	-	Acétone	1	2	CRO	Non détecté	●
	2	Mortier Dur Gris	-	-	-						
		Nombre d'analyses nécessaires au rendu du résultat	0 MOLP			1 MET					

Remarque concernant l'analyse : Couche 2 non dissociable(***) analysée avec la couche 1.
Couche non-analysée : Colle Souple Jaune

Référence échantillon : 002ER061235-2_400

Référence labo	42PM02169448	Échantillon conforme aux critères d'acceptation	Oui
Date du prélèvement	29/03/2024	Analyse réglementaire	Oui
Auteur du prélèvement	Thibaut CRASSAT	Date d'analyse	09/04/2024
Type de prélèvement	Parois verticales intérieures et enduits - Murs et cloisons - Enduits ciment		
Zone de prélèvement	DUPUYTREN 1 _ 1er Etage - 1158		
Remarque concernant le prélèvement	Mur de refend		

Description			MOLP			MET				Résultat	
Phase	Couche	Aspect, Texture, Couleur	Nb de préparations	Lame explorées(**)	Analyste	Attaque chimique	Nb de préparations	Grilles explorées(**)	Analyste	Présence d'amiante	
1	1	Peinture Effritable Blanc Beige	-	-	-	Acétone	1	2	BDR	Non détecté	●
	2	Toile Souple Fibreux Blanc	1	1	VGO						
	3	Enduit Effritable Blanc	-	-	-						
	4	Mortier Effritable Gris	-	-	-						
		Nombre d'analyses nécessaires au rendu du résultat	1 MOLP			1 MET					

Remarque concernant l'analyse : Couches 2, 3, 4 non dissociables(***) analysées avec la couche 1.

Référence échantillon : 002ER061235-2_401

Référence labo	42PM02169449	Échantillon conforme aux critères d'acceptation	Oui
Date du prélèvement	29/03/2024	Analyse réglementaire	Oui
Auteur du prélèvement	Thibaut CRASSAT	Date d'analyse	09/04/2024
Type de prélèvement	Parois verticales intérieures et enduits - Murs et cloisons - Enduits ciment		
Zone de prélèvement	DUPUYTREN 1 _ 1er Etage - 1158		
Remarque concernant le prélèvement	Donnant sur l'extérieur		

Description			MOLP			MET				Résultat	
Phase	Couche	Aspect, Texture, Couleur	Nb de préparations	Lame explorées(**)	Analyste	Attaque chimique	Nb de préparations	Grilles explorées(**)	Analyste	Présence d'amiante	
1	1	Peinture Effritable Blanc Vert	-	-	-	Acétone	2	3	RGR	Non détecté	●
	2	Toile Souple Fibreux Blanc	1	1	VGO						
	3	Enduit Effritable Beige	-	-	-						
	4	Enduit Effritable Blanc	-	-	-						
	5	Mortier Effritable Gris	-	-	-						
		Nombre d'analyses nécessaires au rendu du résultat	1 MOLP			1 MET					

Remarque concernant l'analyse : La couche Mortier / Effritable / Gris est présente en quantité insuffisante pour contre-expertise et archivage.
Couches 2, 3, 4, 5 non dissociables(***) analysées avec la couche 1.
Couches 1, 2, 3, 4, 5 : Présence de particules minérales allongées (fibres minérales de diamètre inférieur à 3 µm) dont la morphologie de celle des fibres d'amiante.

Référence échantillon : 002ER061235-2_402

Référence labo	42PM02169450	Échantillon conforme aux critères d'acceptation	Oui
Date du prélèvement	29/03/2024	Analyse réglementaire	Oui
Auteur du prélèvement	Thibaut CRASSAT	Date d'analyse	09/04/2024
Type de prélèvement	Parois verticales intérieures et enduits - Poteaux (périphériques et intérieurs) - Enduits ciment		
Zone de prélèvement	DUPUYTREN 1 _ 1er Etage - 1158		
Remarque concernant le prélèvement	RAS		

Description			MOLP			MET				Résultat	
Phase	Couche	Aspect, Texture, Couleur	Nb de préparations	Lame explorées(**)	Analyste	Attaque chimique	Nb de préparations	Grilles explorées(**)	Analyste	Présence d'amiante	
1	1	Peinture Effritable Gris Vert	-	-	-	Acétone	2	3	MDU	Non détecté	●
	2	Toile Souple Fibreux Blanc	1	1	VGO						
	3	Enduit Effritable Beige	-	-	-						
	4	Enduit Effritable Blanc	-	-	-						
	5	Mortier Effritable Gris	-	-	-						
		Nombre d'analyses nécessaires au rendu du résultat	1 MOLP			1 MET					

Remarque concernant l'analyse	La couche Mortier / Effritable / Gris est présente en quantité insuffisante pour contre-expertise et archivage. Couches 2, 3, 4, 5 non dissociables(***) analysées avec la couche 1.

Référence échantillon : 002ER061235-2_403

Référence labo	42PM02169451	Échantillon conforme aux critères d'acceptation	Oui
Date du prélèvement	29/03/2024	Analyse réglementaire	Oui
Auteur du prélèvement	Thibaut CRASSAT	Date d'analyse	09/04/2024
Type de prélèvement	Parois verticales intérieures et enduits - Cloisons légères ou préfabriquées - Peinture cloisons bois		
Zone de prélèvement	DUPUYTREN 1 _ 1er Etage - 1158		
Remarque concernant le prélèvement	Le client a demandé à n'analyser que la couche Peinture Effritable Beige		

Description			MOLP			MET				Résultat	
Phase	Couche	Aspect, Texture, Couleur	Nb de préparations	Lame explorées(**)	Analyste	Attaque chimique	Nb de préparations	Grilles explorées(**)	Analyste	Présence d'amiante	
1	1	Peinture Effritable Blanc	-	-	-	Acétone	1	2	CRO	Non détecté	●
	2	Enduit Effritable Beige	-	-	-						
	3	Bois aggloméré Dur Fibreux Marron	-	-	-						
		Nombre d'analyses nécessaires au rendu du résultat	0 MOLP			1 MET					

Remarque concernant l'analyse	Couches 2, 3 non dissociables(***) analysées avec la couche 1.

Référence échantillon : 002ER061235-2_404

Référence labo	42PM02169452	Échantillon conforme aux critères d'acceptation	Oui
Date du prélèvement	29/03/2024	Analyse réglementaire	Oui
Auteur du prélèvement	Thibaut CRASSAT	Date d'analyse	10/04/2024
Type de prélèvement	Equipements divers et accessoires - Porte de placard - Tampon bitumineux derrière porte de placard (type KZ)		
Zone de prélèvement	DUPUYTREN 1 _ 1er Etage - 1158		
Remarque concernant le prélèvement	RAS		

Description			MOLP			MET				Résultat	
Phase	Couche	Aspect, Texture, Couleur	Nb de préparations	Lame explorées(**)	Analyste	Attaque chimique	Nb de préparations	Grilles explorées(**)	Analyste	Présence d'amiante	
1	1	Matériau Souple Fibreux Marron	-	-	-	Acétone, Chloroforme	5	9	JJA	Chrysotile	●
	2	Tampon Bitumineux Noir	-	-	-						
		Nombre d'analyses nécessaires au rendu du résultat	0 MOLP			1 MET					

Remarque concernant l'analyse	Couche 2 non dissociable(***) analysée avec la couche 1.

Référence échantillon : 002ER061235-2_405

Référence labo	42PM02169453	Échantillon conforme aux critères d'acceptation	Oui
Date du prélèvement	29/03/2024	Analyse réglementaire	Oui
Auteur du prélèvement	Thibaut CRASSAT	Date d'analyse	09/04/2024
Type de prélèvement	Revêtement de sol - Revêtement de sol - Lés plastiques avec sous-couche		
Zone de prélèvement	DUPUYTREN 1 _ 1er Etage - 1158		
Remarque concernant le prélèvement	Orange Le client a demandé à n'analyser que les couches Revêtement Souple Orange, Colle Souple Jaune		

Description			MOLP			MET				Résultat	
Phase	Couche	Aspect, Texture, Couleur	Nb de préparations	Lame	explorées(**)	Analyste	Attaque chimique	Nb de préparations	Grilles explorées(**)	Analyste	Présence d'amiante
1	1	Revêtement Souple Orange	-	-	-		Acétone	1	2	CRO	Non détecté
	2	Colle Souple Jaune	-	-	-						
Nombre d'analyses nécessaires au rendu du résultat			0 MOLP				1 MET				

Remarque concernant l'analyse: Couche 2 non dissociable(***) analysée avec la couche 1.
Couche non-analysée : Ragréage Dur Rose

Référence échantillon : 002ER061235-2_406

Référence labo	42PM02169454	Échantillon conforme aux critères d'acceptation	Oui
Date du prélèvement	29/03/2024	Analyse réglementaire	Oui
Auteur du prélèvement	Thibaut CRASSAT	Date d'analyse	09/04/2024
Type de prélèvement	Parois verticales intérieures et enduits - Murs et cloisons - Enduits ciment		
Zone de prélèvement	DUPUYTREN 1 _ 1er Etage - 1158		
Remarque concernant le prélèvement	Mur de refend		

Description			MOLP			MET				Résultat	
Phase	Couche	Aspect, Texture, Couleur	Nb de préparations	Lame	explorées(**)	Analyste	Attaque chimique	Nb de préparations	Grilles explorées(**)	Analyste	Présence d'amiante
1	1	Peinture Effritable Bleu Beige	-	-	-		Acétone	1	2	CRO	Non détecté
	2	Enduit Effritable Beige	-	-	-						
	3	Mortier Effritable Gris	-	-	-						
Nombre d'analyses nécessaires au rendu du résultat			0 MOLP				1 MET				

Remarque concernant l'analyse: Les couches Enduit / Effritable / Beige, Mortier / Effritable / Gris sont présentes en quantité insuffisante pour contre-expertise et arcl
Couches 2, 3 non dissociables(***) analysées avec la couche 1.

Référence échantillon : 002ER061235-2_407

Référence labo	42PM02169455	Échantillon conforme aux critères d'acceptation	Oui
Date du prélèvement	29/03/2024	Analyse réglementaire	Oui
Auteur du prélèvement	Thibaut CRASSAT	Date d'analyse	09/04/2024
Type de prélèvement	Parois verticales intérieures et enduits - Cloisons légères ou préfabriquées - Enduits plâtre		
Zone de prélèvement	DUPUYTREN 1 _ 1er Etage - 1158		
Remarque concernant le prélèvement	Cloisons séparative		

Description			MOLP			MET				Résultat	
Phase	Couche	Aspect, Texture, Couleur	Nb de préparations	Lame	explorées(**)	Analyste	Attaque chimique	Nb de préparations	Grilles explorées(**)	Analyste	Présence d'amiante
1	1	Peinture Effritable Beige Bleu	-	-	-		Acétone	1	2	CRO	Non détecté
	2	Enduit Effritable Blanc	-	-	-						
	3	Mortier Effritable Gris	-	-	-						
Nombre d'analyses nécessaires au rendu du résultat			0 MOLP				1 MET				

Remarque concernant l'analyse: La couche Mortier / Effritable / Gris est présente en quantité insuffisante pour contre-expertise et archivage.
Couches 2, 3 non dissociables(***) analysées avec la couche 1.

Référence échantillon : 002ER061235-2_408

Référence labo	42PM02169456	Échantillon conforme aux critères d'acceptation	Oui
Date du prélèvement	29/03/2024	Analyse réglementaire	Oui
Auteur du prélèvement	Thibaut CRASSAT	Date d'analyse	09/04/2024
Type de prélèvement	Plafond et faux-plafonds - Faux plafonds - Panneaux et plaques		
Zone de prélèvement	DUPUYTREN 1 _ 1er Etage - 1158		
Remarque concernant le prélèvement	Beige dur		

Description			MOLP			MET				Résultat	
Phase	Couche	Aspect, Texture, Couleur	Nb de préparations	Lame	explorées(**)	Analyste	Attaque chimique	Nb de préparations	Grilles explorées(**)	Analyste	Présence d'amiante
1	1	Matériau Effritable Blanc	-	-	-		Acétone	1	2	BDR	Non détecté
	2	Faux plafond Effritable Fibreux Gris	2	2	VGO						
Nombre d'analyses nécessaires au rendu du résultat			1 MOLP				1 MET				

Remarque concernant l'analyse: Couche 2 non dissociable(***) analysée avec la couche 1.

Référence échantillon : 002ER061235-2_409

Référence labo	42PM02169457	Échantillon conforme aux critères d'acceptation	Oui
Date du prélèvement	29/03/2024	Analyse réglementaire	Oui
Auteur du prélèvement	Thibaut CRASSAT	Date d'analyse	09/04/2024
Type de prélèvement	Parois verticales intérieures et enduits - Cloisons légères ou préfabriquées - Enduits plâtre		
Zone de prélèvement	DUPUYTREN 1 _ 1er Etage - 1159		
Remarque concernant le prélèvement	Cloisons séparative		

Description			MOLP			MET				Résultat	
Phase	Couche	Aspect, Texture, Couleur	Nb de préparations	Lame explorées(**)	Analyste	Attaque chimique	Nb de préparations	Grilles explorées(**)	Analyste	Présence d'amiante	
1	1	Peinture Effritable Gris Bleu	-	-	-	Acétone	2	3	MVU	Non détecté	●
	2	Toile Souple Fibreux Blanc	1	1	VGO						
	3	Plâtre Effritable Blanc	-	-	-						
Nombre d'analyses nécessaires au rendu du résultat			1 MOLP			1 MET					

Remarque concernant l'analyse : Couches 2, 3 non dissociables(***) analysées avec la couche 1.

Référence échantillon : 002ER061235-2_410

Référence labo	42PM02169458	Échantillon conforme aux critères d'acceptation	Oui
Date du prélèvement	29/03/2024	Analyse réglementaire	Oui
Auteur du prélèvement	Thibaut CRASSAT	Date d'analyse	09/04/2024
Type de prélèvement	Revêtement de sol - Revêtement de sol - Lés plastiques avec sous-couche		
Zone de prélèvement	DUPUYTREN 1 _ 1er Etage - 1159		
Remarque concernant le prélèvement	Beige Le client a demandé à n'analyser que les couches Revêtement Souple Beige Blanc, Colle Souple Jaune		

Description			MOLP			MET				Résultat	
Phase	Couche	Aspect, Texture, Couleur	Nb de préparations	Lame explorées(**)	Analyste	Attaque chimique	Nb de préparations	Grilles explorées(**)	Analyste	Présence d'amiante	
1	1	Revêtement Souple Gris	-	-	-	Acétone	1	2	CRO	Non détecté	●
	2	Colle Souple Jaune	-	-	-						
Nombre d'analyses nécessaires au rendu du résultat			0 MOLP			1 MET					

Remarque concernant l'analyse : Couche 2 non dissociable(***) analysée avec la couche 1.
Couche non-analysée : Ragréage Dur Rose

Référence échantillon : 002ER061235-2_411

Référence labo	42PM02169459	Échantillon conforme aux critères d'acceptation	Oui
Date du prélèvement	29/03/2024	Analyse réglementaire	Oui
Auteur du prélèvement	Thibaut CRASSAT	Date d'analyse	09/04/2024
Type de prélèvement	Revêtement de sol - Revêtement de sol - Dalles plastiques		
Zone de prélèvement	DUPUYTREN 1 _ 1er Etage - 1161		
Remarque concernant le prélèvement	Beige Le client a demandé à n'analyser que les couches Revêtement Semi-dur Beige, Colle Souple Jaune		

Description			MOLP			MET				Résultat	
Phase	Couche	Aspect, Texture, Couleur	Nb de préparations	Lame explorées(**)	Analyste	Attaque chimique	Nb de préparations	Grilles explorées(**)	Analyste	Présence d'amiante	
1	1	Revêtement Semi-dur Blanc	-	-	-	Acétone	1	2	CRO	Non détecté	●
	2	Colle Souple Jaune	-	-	-						
2	3	Ragréage Dur Rose	-	-	-	Acétone	1	2	CRO	Non détecté	●
	4	Mortier Dur Gris	-	-	-						
Nombre d'analyses nécessaires au rendu du résultat			0 MOLP			2 MET					

Remarque concernant l'analyse : Couche 2 non dissociable(***) analysée avec la couche 1.
Couche 4 non dissociable(***) analysée avec la couche 3.

Référence échantillon : 002ER061235-2_412

Référence labo	42PM02169460	Échantillon conforme aux critères d'acceptation	Oui
Date du prélèvement	29/03/2024	Analyse réglementaire	Oui
Auteur du prélèvement	Thibaut CRASSAT	Date d'analyse	09/04/2024
Type de prélèvement	Revêtement de sol - Revêtement de sol - Ragréage		
Zone de prélèvement	DUPUYTREN 1 _ 1er Etage - 1161		
Remarque concernant le prélèvement	Gris Le client a demandé à n'analyser que la couche Ragréage Dur Gris		

Description			MOLP			MET				Résultat	
Phase	Couche	Aspect, Texture, Couleur	Nb de préparations	Lame	explorées(**)	Analyste	Attaque chimique	Nb de préparations	Grilles	explorées(**)	Analyste	Présence d'amiante	
1	1	Ragréage Dur Gris	-	-	-		Acétone	1	2		CRO	Non détecté	●
	2	Mortier Dur Gris	-	-	-								
Nombre d'analyses nécessaires au rendu du résultat			0 MOLP				1 MET						

Remarque concernant l'analyse	Couche 2 non dissociable(***) analysée avec la couche 1. Couche non-analysée : Colle Souple Jaune

Référence échantillon : 002ER061235-2_413

Référence labo	42PM02169461	Échantillon conforme aux critères d'acceptation	Oui
Date du prélèvement	29/03/2024	Analyse réglementaire	Oui
Auteur du prélèvement	Thibaut CRASSAT	Date d'analyse	09/04/2024
Type de prélèvement	Revêtement de mur - Revêtement de mur - Colle de carrelage (plinthe)		
Zone de prélèvement	DUPUYTREN 1 _ 1er Etage - 1161		
Remarque concernant le prélèvement	Noire Le client a demandé à n'analyser que la couche Colle Dur Beige Gris		

Description			MOLP			MET				Résultat	
Phase	Couche	Aspect, Texture, Couleur	Nb de préparations	Lame	explorées(**)	Analyste	Attaque chimique	Nb de préparations	Grilles	explorées(**)	Analyste	Présence d'amiante	
1	1	Colle Dur Beige	-	-	-		Acétone	1	2		CRO	Non détecté	●
	2	Mortier Dur Gris	-	-	-								
Nombre d'analyses nécessaires au rendu du résultat			0 MOLP				1 MET						

Remarque concernant l'analyse	Couche 2 non dissociable(***) analysée avec la couche 1. Couche non-analysée : Faïence Dur Noir

Référence échantillon : 002ER061235-2_414

Référence labo	42PM02169462	Échantillon conforme aux critères d'acceptation	Oui
Date du prélèvement	29/03/2024	Analyse réglementaire	Oui
Auteur du prélèvement	Thibaut CRASSAT	Date d'analyse	09/04/2024
Type de prélèvement	Parois verticales intérieures et enduits - Murs et cloisons - Enduits ciment		
Zone de prélèvement	DUPUYTREN 1 _ 1er Etage - 1161		
Remarque concernant le prélèvement	Mur de refend		

Description			MOLP			MET				Résultat	
Phase	Couche	Aspect, Texture, Couleur	Nb de préparations	Lame	explorées(**)	Analyste	Attaque chimique	Nb de préparations	Grilles	explorées(**)	Analyste	Présence d'amiante	
1	1	Peinture Effritable Blanc	-	-	-		Acétone	1	2		BDR	Non détecté	●
	2	Toile Souple Fibreux Blanc	1	1		VGO							
	3	Enduit Effritable Blanc	-	-	-								
Nombre d'analyses nécessaires au rendu du résultat			1 MOLP				1 MET						

Remarque concernant l'analyse	Couches 2, 3 non dissociables(***) analysées avec la couche 1.

Référence échantillon : 002ER061235-2_415

Référence labo	42PM02169463	Échantillon conforme aux critères d'acceptation	Oui
Date du prélèvement	29/03/2024	Analyse réglementaire	Oui
Auteur du prélèvement	Thibaut CRASSAT	Date d'analyse	09/04/2024
Type de prélèvement	Parois verticales intérieures et enduits - Murs et cloisons - Enduits ciment		
Zone de prélèvement	DUPUYTREN 1 _ 1er Etage - 1161		
Remarque concernant le prélèvement	Donnant sur l'extérieur		

Description			MOLP			MET				Résultat
Phase	Couche	Aspect, Texture, Couleur	Nb de préparations	Lame explorées(**)	Analyste	Attaque chimique	Nb de préparations	Grilles explorées(**)	Analyste	Présence d'amiante
1	1	Peinture Effritable Blanc	-	-	-	Acétone	1	2	CTA	Non détecté ●
	2	Toile Souple Fibreux Blanc	1	1	VGO					
	3	Enduit Effritable Blanc	-	-	-					
	4	Mortier Effritable Gris	-	-	-					
		Nombre d'analyses nécessaires au rendu du résultat	1 MOLP			1 MET				

Remarque concernant l'analyse: La couche Mortier / Effritable / Gris est présente en quantité insuffisante pour contre-expertise et archivage.
Couches 2, 3, 4 non dissociables(***) analysées avec la couche 1.

Référence échantillon : 002ER061235-2_416

Référence labo	42PM02169464	Échantillon conforme aux critères d'acceptation	Oui
Date du prélèvement	29/03/2024	Analyse réglementaire	Oui
Auteur du prélèvement	Thibaut CRASSAT	Date d'analyse	09/04/2024
Type de prélèvement	Parois verticales intérieures et enduits - Poteaux (périphériques et intérieurs) - Enduits ciment		
Zone de prélèvement	DUPUYTREN 1 _ 1er Etage - 1161		
Remarque concernant le prélèvement	RAS		

Description			MOLP			MET				Résultat
Phase	Couche	Aspect, Texture, Couleur	Nb de préparations	Lame explorées(**)	Analyste	Attaque chimique	Nb de préparations	Grilles explorées(**)	Analyste	Présence d'amiante
1	1	Peinture Effritable Blanc Beige	-	-	-	Acétone	1	2	CTA	Non détecté ●
	2	Toile Souple Fibreux Blanc	1	1	VGO					
	3	Enduit Effritable Blanc	-	-	-					
	4	Mortier Effritable Gris	-	-	-					
		Nombre d'analyses nécessaires au rendu du résultat	1 MOLP			1 MET				

Remarque concernant l'analyse: La couche Mortier / Effritable / Gris est présente en quantité insuffisante pour contre-expertise et archivage.
Couches 2, 3, 4 non dissociables(***) analysées avec la couche 1.

Référence échantillon : 002ER061235-2_417

Référence labo	42PM02169465	Échantillon conforme aux critères d'acceptation	Oui
Date du prélèvement	29/03/2024	Analyse réglementaire	Oui
Auteur du prélèvement	Thibaut CRASSAT	Date d'analyse	09/04/2024
Type de prélèvement	Parois verticales intérieures et enduits - Cloisons légères ou préfabriquées - Enduits ciment		
Zone de prélèvement	DUPUYTREN 1 _ 1er Etage - 1161		
Remarque concernant le prélèvement	Cloisons séparative		

Description			MOLP			MET				Résultat
Phase	Couche	Aspect, Texture, Couleur	Nb de préparations	Lame explorées(**)	Analyste	Attaque chimique	Nb de préparations	Grilles explorées(**)	Analyste	Présence d'amiante
1	1	Peinture Effritable Blanc Beige	-	-	-	Acétone	1	2	CTA	Non détecté ●
	2	Toile Souple Fibreux Blanc	1	1	VGO					
	3	Enduit Effritable Blanc	-	-	-					
	4	Mortier Effritable Gris	-	-	-					
		Nombre d'analyses nécessaires au rendu du résultat	1 MOLP			1 MET				

Remarque concernant l'analyse: La couche Mortier / Effritable / Gris est présente en quantité insuffisante pour contre-expertise et archivage.
Couches 2, 3, 4 non dissociables(***) analysées avec la couche 1.

Référence échantillon : 002ER061235-2_418

Référence labo	42PM02169466	Échantillon conforme aux critères d'acceptation	Oui
Date du prélèvement	29/03/2024	Analyse réglementaire	Oui
Auteur du prélèvement	Thibaut CRASSAT	Date d'analyse	09/04/2024
Type de prélèvement	Revêtement de sol - Revêtement de sol - Colles de carrelage		
Zone de prélèvement	DUPUYTREN 1 _ 1er Etage - 1161		
Remarque concernant le prélèvement	Rouge Le client a demandé à n'analyser que la couche Colle Dur Gris		

Description			MOLP			MET				Résultat	
Phase	Couche	Aspect, Texture, Couleur	Nb de préparations	Lame explorées(**)	Analyste	Attaque chimique	Nb de préparations	Grilles explorées(**)	Analyste	Présence d'amiante	
1	1	Colle Dur Gris	-	-	-	Acétone	1	2	CRO	Non détecté	●
	2	Mortier Dur Gris	-	-	-						
2	3	Joint Dur Gris	-	-	-	Acétone	1	2	CRO	Non détecté	●

Nombre d'analyses nécessaires au rendu du résultat	0 MOLP	2 MET

Remarque concernant l'analyse	Couche 2 non dissociable(***) analysée avec la couche 1. Couche non-analysée : Carrelage Dur Rouge

Référence échantillon : 002ER061235-2_419

Référence labo	42PM02169467	Échantillon conforme aux critères d'acceptation	Oui
Date du prélèvement	29/03/2024	Analyse réglementaire	Oui
Auteur du prélèvement	Thibaut CRASSAT	Date d'analyse	09/04/2024
Type de prélèvement	Revêtement de mur - Revêtement de mur - Colle de carrelage (plinthe)		
Zone de prélèvement	DUPUYTREN 1 _ 1er Etage - 1161		
Remarque concernant le prélèvement	Rouge Le client a demandé à n'analyser que la couche Colle Dur Gris		

Description			MOLP			MET				Résultat	
Phase	Couche	Aspect, Texture, Couleur	Nb de préparations	Lame explorées(**)	Analyste	Attaque chimique	Nb de préparations	Grilles explorées(**)	Analyste	Présence d'amiante	
1	1	Colle Dur Blanc	-	-	-	Acétone	1	2	CRO	Non détecté	●
2	2	Joint Dur Blanc	-	-	-	Acétone	1	2	CRO	Non détecté	●

Nombre d'analyses nécessaires au rendu du résultat	0 MOLP	2 MET

Remarque concernant l'analyse	La couche Mortier / Dur / Gris n'est pas analysée car elle est présente en quantité insuffisante. Couches non-analysées : Peinture Effritable Blanc, Faïence Dur Rouge, Mortier Dur Gris

Référence échantillon : 002ER061235-2_420

Référence labo	42PM02169468	Échantillon conforme aux critères d'acceptation	Oui
Date du prélèvement	29/03/2024	Analyse réglementaire	Oui
Auteur du prélèvement	Thibaut CRASSAT	Date d'analyse	09/04/2024
Type de prélèvement	Revêtement de mur - Revêtement de mur - Colle de carrelage (faïence)		
Zone de prélèvement	DUPUYTREN 1 _ 1er Etage - 1161		
Remarque concernant le prélèvement	Beige 15X15 Le client a demandé à n'analyser que la couche Colle Dur Beige Gris		

Description			MOLP			MET				Résultat	
Phase	Couche	Aspect, Texture, Couleur	Nb de préparations	Lame explorées(**)	Analyste	Attaque chimique	Nb de préparations	Grilles explorées(**)	Analyste	Présence d'amiante	
1	1	Colle Dur Blanc	-	-	-	Acétone	1	2	CRO	Non détecté	●
	2	Mortier Dur Gris	-	-	-						

Nombre d'analyses nécessaires au rendu du résultat	0 MOLP	1 MET

Remarque concernant l'analyse	Couche 2 non dissociable(***) analysée avec la couche 1. Couche non-analysée : Faïence Dur Jaune Couches 1, 2 : Présence de particules minérales allongées (fibres minérales de diamètre inférieur à 3 µm) dont la morphologie est di des fibres d'amiante.

Référence échantillon : 002ER061235-2_421

Référence labo	42PM02169469	Échantillon conforme aux critères d'acceptation	Oui
Date du prélèvement	29/03/2024	Analyse réglementaire	Oui
Auteur du prélèvement	Thibaut CRASSAT	Date d'analyse	09/04/2024
Type de prélèvement	Revêtement de mur - Revêtement de mur - Colle de carrelage (faïence)		
Zone de prélèvement	DUPUYTREN 1 _ 1er Etage - 1161		
Remarque concernant le prélèvement	Jaune 15X15 Le client a demandé à n'analyser que la couche Colle Dur Beige Gris		

Description			MOLP			MET				Résultat	
Phase	Couche	Aspect, Texture, Couleur	Nb de préparations	Lame explorées(**)	Analyste	Attaque chimique	Nb de préparations	Grilles explorées(**)	Analyste	Présence d'amiante	
1	1	Peinture Effritable Blanc	-	-	-	Acétone	1	2	EGI	Non détecté	●
	2	Colle Dur Blanc	-	-	-						
	3	Mortier Effritable Gris	-	-	-						

Nombre d'analyses nécessaires au rendu du résultat	0 MOLP	1 MET

Remarque concernant l'analyse	La couche Mortier / Effritable / Gris est présente en quantité insuffisante pour contre-expertise et archivage. Couches 2, 3 non dissociables(***) analysées avec la couche 1.

Référence échantillon : 002ER061235-2_422

Référence labo	42PM02169470	Échantillon conforme aux critères d'acceptation	Oui
Date du prélèvement	29/03/2024	Analyse réglementaire	Oui
Auteur du prélèvement	Thibaut CRASSAT	Date d'analyse	09/04/2024
Type de prélèvement	Parois verticales intérieures et enduits - Cloisons légères ou préfabriquées - Enduits ciment		
Zone de prélèvement	DUPUYTREN 1 _ 1er Etage - 1161		
Remarque concernant le prélèvement	Cloisons séparative		

Description			MOLP			MET				Résultat	
Phase	Couche	Aspect, Texture, Couleur	Nb de préparations	Lame explorées(**)	Analyste	Attaque chimique	Nb de préparations	Grilles explorées(**)	Analyste	Présence d'amiante	
1	1	Peinture Effritable Blanc	-	-	-	Acétone	1	2	EGI	Non détecté	●
	2	Enduit Effritable Blanc	-	-	-						

Nombre d'analyses nécessaires au rendu du résultat	0 MOLP	1 MET

Remarque concernant l'analyse	Couche 2 non dissociable(***) analysée avec la couche 1.

Référence échantillon : 002ER061235-2_423

Référence labo	42PM02169471	Échantillon conforme aux critères d'acceptation	Oui
Date du prélèvement	29/03/2024	Analyse réglementaire	Oui
Auteur du prélèvement	Thibaut CRASSAT	Date d'analyse	09/04/2024
Type de prélèvement	Parois verticales intérieures et enduits - Murs et cloisons - Enduits ciment		
Zone de prélèvement	DUPUYTREN 1 _ 1er Etage - 1161		
Remarque concernant le prélèvement	Mur de refend		

Description			MOLP			MET				Résultat	
Phase	Couche	Aspect, Texture, Couleur	Nb de préparations	Lame explorées(**)	Analyste	Attaque chimique	Nb de préparations	Grilles explorées(**)	Analyste	Présence d'amiante	
1	1	Peinture Effritable Jaune	-	-	-	Acétone	1	2	EGI	Non détecté	●
	2	Enduit Effritable Blanc	-	-	-						
	3	Mortier Effritable Gris	-	-	-						

Nombre d'analyses nécessaires au rendu du résultat	0 MOLP	1 MET

Remarque concernant l'analyse	La couche Mortier / Effritable / Gris est présente en quantité insuffisante pour contre-expertise et archivage. Couches 2, 3 non dissociables(***) analysées avec la couche 1.

Référence échantillon : 002ER061235-2_424

Référence labo	42PM02169472	Échantillon conforme aux critères d'acceptation	Oui
Date du prélèvement	29/03/2024	Analyse réglementaire	Oui
Auteur du prélèvement	Thibaut CRASSAT	Date d'analyse	09/04/2024
Type de prélèvement	Parois verticales intérieures et enduits - Menuiseries - Joint à lèvre		
Zone de prélèvement	DUPUYTREN 1 _ 1er Etage - 1161		
Remarque concernant le prélèvement	Noire		

Description			MOLP			MET				Résultat	
Phase	Couche	Aspect, Texture, Couleur	Nb de préparations	Lame	explorées(**) Analyste	Attaque chimique	Nb de préparations	Grilles	explorées(**) Analyste	Présence d'amiante	
1	1	Colle Souple Jaune	-	-	-	Acétone	1	2	EGI	Non détecté	●
	2	Peinture Effritable Blanc	-	-	-						
	3	Joint Souple Noir	-	-	-						
	4	Matériau Effritable Gris	-	-	-						
		Nombre d'analyses nécessaires au rendu du résultat	0 MOLP			1 MET					

Remarque concernant l'analyse: La couche Matériau / Effritable / Gris est présente en quantité insuffisante pour contre-expertise et archivage.
Couches 2, 3, 4 non dissociables(***) analysées avec la couche 1.
Couche non-analysée : Métal Dur Gris

Référence échantillon : 002ER061235-2_425

Référence labo	42PM02169473	Échantillon conforme aux critères d'acceptation	Oui
Date du prélèvement	29/03/2024	Analyse réglementaire	Oui
Auteur du prélèvement	Thibaut CRASSAT	Date d'analyse	09/04/2024
Type de prélèvement	Parois verticales intérieures et enduits - Cloisons légères ou préfabriquées - Peinture cloisons bois		
Zone de prélèvement	DUPUYTREN 1 _ 1er Etage - 1163		
Remarque concernant le prélèvement	Le client a demandé à n'analyser que la couche Peinture Effritable Beige		

Description			MOLP			MET				Résultat	
Phase	Couche	Aspect, Texture, Couleur	Nb de préparations	Lame	explorées(**) Analyste	Attaque chimique	Nb de préparations	Grilles	explorées(**) Analyste	Présence d'amiante	
1	1	Peinture Effritable Blanc	-	-	-	Acétone	1	2	EGI	Non détecté	●
	2	Matériau Effritable Blanc	-	-	-						
		Nombre d'analyses nécessaires au rendu du résultat	0 MOLP			1 MET					

Remarque concernant l'analyse: Couche 2 non dissociable(***) analysée avec la couche 1.
Couche non-analysée : Bois Dur Fibreux Marron

Référence échantillon : 002ER061235-2_426

Référence labo	42PM02169474	Échantillon conforme aux critères d'acceptation	Oui
Date du prélèvement	29/03/2024	Analyse réglementaire	Oui
Auteur du prélèvement	Thibaut CRASSAT	Date d'analyse	09/04/2024
Type de prélèvement	Revêtement de mur - Revêtement de mur - Colle de plinthe		
Zone de prélèvement	DUPUYTREN 1 _ 1er Etage - 1163		
Remarque concernant le prélèvement	Jaune		

Description			MOLP			MET				Résultat	
Phase	Couche	Aspect, Texture, Couleur	Nb de préparations	Lame	explorées(**) Analyste	Attaque chimique	Nb de préparations	Grilles	explorées(**) Analyste	Présence d'amiante	
1	1	Colle Souple Jaune	-	-	-	Acétone	1	2	EGI	Non détecté	●
		Nombre d'analyses nécessaires au rendu du résultat	0 MOLP			1 MET					

Remarque concernant l'analyse: RAS

Référence échantillon : 002ER061235-2_427

Référence labo	42PM02169475	Échantillon conforme aux critères d'acceptation	Oui
Date du prélèvement	29/03/2024	Analyse réglementaire	Oui
Auteur du prélèvement	Thibaut CRASSAT	Date d'analyse	09/04/2024
Type de prélèvement	Revêtement de sol - Revêtement de sol - Lés plastiques avec sous-couche		
Zone de prélèvement	DUPUYTREN 1 _ 1er Etage - 1164		
Remarque concernant le prélèvement	Rouge beige Le client a demandé à n'analyser que les couches Revêtement Souple Beige Blanc, Colle Souple Jaune		

Description			MOLP			MET				Résultat	
Phase	Couche	Aspect, Texture, Couleur	Nb de préparations	Lame	explorées(**) Analyste	Attaque chimique	Nb de préparations	Grilles	explorées(**) Analyste	Présence d'amiante	
1	1	Revêtement Souple Marron	-	-	-	Acétone	1	2	EGI	Non détecté	●
	2	Colle Souple Jaune	-	-	-						
		Nombre d'analyses nécessaires au rendu du résultat	0 MOLP			1 MET					

Remarque concernant l'analyse: Couche 2 non dissociable(***) analysée avec la couche 1.
Couche non-analysée : Ragréage Dur Rose

Référence échantillon : 002ER061235-2_428

Référence labo	42PM02169476	Échantillon conforme aux critères d'acceptation	Oui
Date du prélèvement	29/03/2024	Analyse réglementaire	Oui
Auteur du prélèvement	Thibaut CRASSAT	Date d'analyse	09/04/2024
Type de prélèvement	Revêtement de sol - Revêtement de sol - Lés plastiques avec sous-couche		
Zone de prélèvement	DUPUYTREN 1 _ 1er Etage - 1170		
Remarque concernant le prélèvement	Bleu jaune Le client a demandé à n'analyser que les couches Revêtement Souple Multicolore, Colle Souple Jaune		

Description			MOLP			MET				Résultat	
Phase	Couche	Aspect, Texture, Couleur	Nb de préparations	Lame	explorées(**) Analyste	Attaque chimique	Nb de préparations	Grilles	explorées(**) Analyste	Présence d'amiante	
1	1	Revêtement Souple Bleu	-	-	-	Acétone	1	2	EGI	Non détecté	●
	2	Colle Souple Jaune	-	-	-						
		Nombre d'analyses nécessaires au rendu du résultat	0 MOLP			1 MET					

Remarque concernant l'analyse : Couche 2 non dissociable(***) analysée avec la couche 1.
Couche non-analysée : Ragréage Dur Gris

Référence échantillon : 002ER061235-2_429

Référence labo	42PM02169477	Échantillon conforme aux critères d'acceptation	Oui
Date du prélèvement	29/03/2024	Analyse réglementaire	Oui
Auteur du prélèvement	Thibaut CRASSAT	Date d'analyse	09/04/2024
Type de prélèvement	Parois verticales intérieures et enduits - Murs et cloisons - Enduits ciment		
Zone de prélèvement	DUPUYTREN 1 _ 1er Etage - 1170		
Remarque concernant le prélèvement	Donnant sur l'extérieur		

Description			MOLP			MET				Résultat	
Phase	Couche	Aspect, Texture, Couleur	Nb de préparations	Lame	explorées(**) Analyste	Attaque chimique	Nb de préparations	Grilles	explorées(**) Analyste	Présence d'amiante	
1	1	Peinture Effritable Blanc Jaune	-	-	-	Acétone	1	2	EGI	Non détecté	●
	2	Enduit Effritable Blanc	-	-	-						
		Nombre d'analyses nécessaires au rendu du résultat	0 MOLP			1 MET					

Remarque concernant l'analyse : Couche 2 non dissociable(***) analysée avec la couche 1.

Référence échantillon : 002ER061235-2_430

Référence labo	42PM02169478	Échantillon conforme aux critères d'acceptation	Oui
Date du prélèvement	29/03/2024	Analyse réglementaire	Oui
Auteur du prélèvement	Thibaut CRASSAT	Date d'analyse	09/04/2024
Type de prélèvement	Parois verticales intérieures et enduits - Poteaux (périphériques et intérieurs) - Enduits ciment		
Zone de prélèvement	DUPUYTREN 1 _ 1er Etage - 1170		
Remarque concernant le prélèvement	RAS		

Description			MOLP			MET				Résultat	
Phase	Couche	Aspect, Texture, Couleur	Nb de préparations	Lame	explorées(**) Analyste	Attaque chimique	Nb de préparations	Grilles	explorées(**) Analyste	Présence d'amiante	
1	1	Peinture Effritable Blanc Jaune	-	-	-	Acétone	1	2	EGI	Non détecté	●
	2	Enduit Effritable Blanc	-	-	-						
	3	Mortier Effritable Gris	-	-	-						
		Nombre d'analyses nécessaires au rendu du résultat	0 MOLP			1 MET					

Remarque concernant l'analyse : La couche Mortier / Effritable / Gris est présente en quantité insuffisante pour contre-expertise et archivage.
Couches 2, 3 non dissociables(***) analysées avec la couche 1.

Référence échantillon : 002ER061235-2_431

Référence labo	42PM02169479	Échantillon conforme aux critères d'acceptation	Oui
Date du prélèvement	29/03/2024	Analyse réglementaire	Oui
Auteur du prélèvement	Thibaut CRASSAT	Date d'analyse	09/04/2024
Type de prélèvement	Parois verticales intérieures et enduits - Cloisons légères ou préfabriquées - Enduits ciment		
Zone de prélèvement	DUPUYTREN 1 _ 1er Etage - 1170		
Remarque concernant le prélèvement	Cloisons séparative		

Description			MOLP			MET				Résultat	
Phase	Couche	Aspect, Texture, Couleur	Nb de préparations	Lame	explorées(**) Analyste	Attaque chimique	Nb de préparations	Grilles	explorées(**) Analyste	Présence d'amiante	
1	1	Peinture Effritable Blanc Jaune	-	-	-	Acétone	1	2	EGI	Non détecté	●
	2	Plâtre Effritable Blanc	-	-	-						
		Nombre d'analyses nécessaires au rendu du résultat	0 MOLP			1 MET					

Remarque concernant l'analyse : Couche 2 non dissociable(***) analysée avec la couche 1.

Référence échantillon : 002ER061235-2_432

Référence labo	42PM02169480	Échantillon conforme aux critères d'acceptation	Oui
Date du prélèvement	29/03/2024	Analyse réglementaire	Oui
Auteur du prélèvement	Thibaut CRASSAT	Date d'analyse	09/04/2024
Type de prélèvement	Parois verticales intérieures et enduits - Murs et cloisons - Enduits ciment		
Zone de prélèvement	DUPUYTREN 1 _ 1er Etage - 1173		
Remarque concernant le prélèvement	Mur de refend		

Description			MOLP			MET				Résultat	
Phase	Couche	Aspect, Texture, Couleur	Nb de préparations	Lame	explorées(**) Analyste	Attaque chimique	Nb de préparations	Grilles	explorées(**) Analyste	Présence d'amiante	
1	1	Peinture Effritable Orange	-	-	-	Acétone	1	2	CTA	Non détecté	●
	2	Toile Souple Fibreux Blanc	1	1	PBE						
	3	Enduit Effritable Blanc	-	-	-						
	4	Mortier Effritable Gris	-	-	-						
		Nombre d'analyses nécessaires au rendu du résultat	1 MOLP			1 MET					

Remarque concernant l'analyse	La couche Mortier / Effritable / Gris est présente en quantité insuffisante pour contre-expertise et archivage. Couches 2, 3, 4 non dissociables(***) analysées avec la couche 1.

Référence échantillon : 002ER061235-2_433

Référence labo	42PM02169481	Échantillon conforme aux critères d'acceptation	Oui
Date du prélèvement	29/03/2024	Analyse réglementaire	Oui
Auteur du prélèvement	Thibaut CRASSAT	Date d'analyse	09/04/2024
Type de prélèvement	Parois verticales intérieures et enduits - Murs et cloisons - Enduits ciment		
Zone de prélèvement	DUPUYTREN 1 _ 1er Etage - 1173		
Remarque concernant le prélèvement	Mur de refend		

Description			MOLP			MET				Résultat	
Phase	Couche	Aspect, Texture, Couleur	Nb de préparations	Lame	explorées(**) Analyste	Attaque chimique	Nb de préparations	Grilles	explorées(**) Analyste	Présence d'amiante	
1	1	Peinture Effritable Orange	-	-	-	Acétone	1	2	CTA	Non détecté	●
	2	Toile Souple Fibreux Blanc	1	1	PBE						
	3	Enduit Effritable Blanc	-	-	-						
	4	Mortier Effritable Gris	-	-	-						
		Nombre d'analyses nécessaires au rendu du résultat	1 MOLP			1 MET					

Remarque concernant l'analyse	La couche Mortier / Effritable / Gris est présente en quantité insuffisante pour contre-expertise et archivage. Couches 2, 3, 4 non dissociables(***) analysées avec la couche 1.

Référence échantillon : 002ER061235-2_434

Référence labo	42PM02169482	Échantillon conforme aux critères d'acceptation	Oui
Date du prélèvement	29/03/2024	Analyse réglementaire	Oui
Auteur du prélèvement	Thibaut CRASSAT	Date d'analyse	09/04/2024
Type de prélèvement	Parois verticales intérieures et enduits - Murs et cloisons - Enduits ciment		
Zone de prélèvement	DUPUYTREN 1 _ 1er Etage - 1174		
Remarque concernant le prélèvement	Mur de refend		

Description			MOLP			MET				Résultat	
Phase	Couche	Aspect, Texture, Couleur	Nb de préparations	Lame	explorées(**) Analyste	Attaque chimique	Nb de préparations	Grilles	explorées(**) Analyste	Présence d'amiante	
1	1	Peinture Effritable Bleu	-	-	-	Acétone	1	2	EGI	Non détecté	●
	2	Enduit Effritable Blanc	-	-	-						
		Nombre d'analyses nécessaires au rendu du résultat	0 MOLP			1 MET					

Remarque concernant l'analyse	Couche 2 non dissociable(***) analysée avec la couche 1.

Référence échantillon : 002ER061235-2_435

Référence labo	42PM02169483	Échantillon conforme aux critères d'acceptation	Oui
Date du prélèvement	29/03/2024	Analyse réglementaire	Oui
Auteur du prélèvement	Thibaut CRASSAT	Date d'analyse	09/04/2024
Type de prélèvement	Parois verticales intérieures et enduits - Murs et cloisons - Enduits ciment		
Zone de prélèvement	DUPUYTREN 1 _ 1er Etage - 1174		
Remarque concernant le prélèvement	Mur de refend		

Description			MOLP			MET				Résultat	
Phase	Couche	Aspect, Texture, Couleur	Nb de préparations	Lame explorées(**)	Analyste	Attaque chimique	Nb de préparations	Grilles explorées(**)	Analyste	Présence d'amiante	
1	1	Peinture Effritable Beige	-	-	-	Acétone	1	2	EGI	Non détecté	●
	2	Enduit Effritable Blanc	-	-	-						
	3	Mortier Effritable Gris	-	-	-						
		Nombre d'analyses nécessaires au rendu du résultat	0 MOLP			1 MET					

Remarque concernant l'analyse	La couche Mortier / Effritable / Gris est présente en quantité insuffisante pour contre-expertise et archivage. Couches 2, 3 non dissociables(***) analysées avec la couche 1.

Référence échantillon : 002ER061235-2_436

Référence labo	42PM02169484	Échantillon conforme aux critères d'acceptation	Oui
Date du prélèvement	29/03/2024	Analyse réglementaire	Oui
Auteur du prélèvement	Thibaut CRASSAT	Date d'analyse	09/04/2024
Type de prélèvement	Parois verticales intérieures et enduits - Murs et cloisons - Enduits ciment		
Zone de prélèvement	DUPUYTREN 1 _ 1er Etage - 1175		
Remarque concernant le prélèvement	Mur de refend		

Description			MOLP			MET				Résultat	
Phase	Couche	Aspect, Texture, Couleur	Nb de préparations	Lame explorées(**)	Analyste	Attaque chimique	Nb de préparations	Grilles explorées(**)	Analyste	Présence d'amiante	
1	1	Peinture Effritable Beige	-	-	-	Acétone	1	2	EGI	Non détecté	●
	2	Enduit Effritable Blanc	-	-	-						
	3	Mortier Effritable Gris	-	-	-						
		Nombre d'analyses nécessaires au rendu du résultat	0 MOLP			1 MET					

Remarque concernant l'analyse	La couche Mortier / Effritable / Gris est présente en quantité insuffisante pour contre-expertise et archivage. Couches 2, 3 non dissociables(***) analysées avec la couche 1.

Référence échantillon : 002ER061235-2_437

Référence labo	42PM02169485	Échantillon conforme aux critères d'acceptation	Oui
Date du prélèvement	29/03/2024	Analyse réglementaire	Oui
Auteur du prélèvement	Thibaut CRASSAT	Date d'analyse	09/04/2024
Type de prélèvement	Parois verticales intérieures et enduits - Murs et cloisons - Enduits ciment		
Zone de prélèvement	DUPUYTREN 1 _ 1er Etage - 1175		
Remarque concernant le prélèvement	Donnant sur l'extérieur		

Description			MOLP			MET				Résultat	
Phase	Couche	Aspect, Texture, Couleur	Nb de préparations	Lame explorées(**)	Analyste	Attaque chimique	Nb de préparations	Grilles explorées(**)	Analyste	Présence d'amiante	
1	1	Peinture Effritable Beige	-	-	-	Acétone	1	2	EGI	Non détecté	●
	2	Enduit Effritable Blanc	-	-	-						
	3	Mortier Effritable Gris	-	-	-						
		Nombre d'analyses nécessaires au rendu du résultat	0 MOLP			1 MET					

Remarque concernant l'analyse	La couche Mortier / Effritable / Gris est présente en quantité insuffisante pour contre-expertise et archivage. Couches 2, 3 non dissociables(***) analysées avec la couche 1.

Référence échantillon : 002ER061235-2_438

Référence labo	42PM02169486	Échantillon conforme aux critères d'acceptation	Oui
Date du prélèvement	29/03/2024	Analyse réglementaire	Oui
Auteur du prélèvement	Thibaut CRASSAT	Date d'analyse	09/04/2024
Type de prélèvement	Parois verticales intérieures et enduits - Cloisons légères ou préfabriquées - Enduits ciment		
Zone de prélèvement	DUPUYTREN 1 _ 1er Etage - 1175		
Remarque concernant le prélèvement	Cloisons séparative		

Description			MOLP			MET				Résultat	
Phase	Couche	Aspect, Texture, Couleur	Nb de préparations	Lame explorées(**)	Analyste	Attaque chimique	Nb de préparations	Grilles explorées(**)	Analyste	Présence d'amiante	
1	1	Peinture Effritable Beige	-	-	-	Acétone	1	2	EGI	Non détecté	●
	2	Enduit Effritable Blanc	-	-	-						
	3	Mortier Effritable Gris	-	-	-						
		Nombre d'analyses nécessaires au rendu du résultat	0 MOLP			1 MET					

Remarque concernant l'analyse	La couche Mortier / Effritable / Gris est présente en quantité insuffisante pour contre-expertise et archivage. Couches 2, 3 non dissociables(***) analysées avec la couche 1.

Référence échantillon : 002ER061235-2_439

Référence labo	42PM02169487	Échantillon conforme aux critères d'acceptation	Oui
Date du prélèvement	29/03/2024	Analyse réglementaire	Oui
Auteur du prélèvement	Thibaut CRASSAT	Date d'analyse	09/04/2024
Type de prélèvement	Parois verticales intérieures et enduits - Murs et cloisons - Enduits ciment		
Zone de prélèvement	DUPUYTREN 1 _ 1er Etage - 1176		
Remarque concernant le prélèvement	Mur de refend		

Description			MOLP			MET				Résultat	
Phase	Couche	Aspect, Texture, Couleur	Nb de préparations	Lame explorées(**)	Analyste	Attaque chimique	Nb de préparations	Grilles explorées(**)	Analyste	Présence d'amiante	
1	1	Peinture Effritable Beige	-	-	-	Acétone	1	2	EGI	Non détecté	●
	2	Enduit Effritable Blanc	-	-	-						
	3	Mortier Effritable Gris	-	-	-						
		Nombre d'analyses nécessaires au rendu du résultat	0 MOLP			1 MET					

Remarque concernant l'analyse	La couche Mortier / Effritable / Gris est présente en quantité insuffisante pour contre-expertise et archivage. Couches 2, 3 non dissociables(***) analysées avec la couche 1.

Référence échantillon : 002ER061235-2_440

Référence labo	42PM02169488	Échantillon conforme aux critères d'acceptation	Oui
Date du prélèvement	29/03/2024	Analyse réglementaire	Oui
Auteur du prélèvement	Thibaut CRASSAT	Date d'analyse	09/04/2024
Type de prélèvement	Parois verticales intérieures et enduits - Murs et cloisons - Enduits ciment		
Zone de prélèvement	DUPUYTREN 1 _ 1er Etage - 1176		
Remarque concernant le prélèvement	Mur de refend		

Description			MOLP			MET				Résultat	
Phase	Couche	Aspect, Texture, Couleur	Nb de préparations	Lame explorées(**)	Analyste	Attaque chimique	Nb de préparations	Grilles explorées(**)	Analyste	Présence d'amiante	
1	1	Peinture Effritable Beige	-	-	-	Acétone	1	2	EGI	Non détecté	●
	2	Enduit Effritable Blanc	-	-	-						
	3	Mortier Effritable Gris	-	-	-						
		Nombre d'analyses nécessaires au rendu du résultat	0 MOLP			1 MET					

Remarque concernant l'analyse	La couche Mortier / Effritable / Gris est présente en quantité insuffisante pour contre-expertise et archivage. Couches 2, 3 non dissociables(***) analysées avec la couche 1.

Référence échantillon : 002ER061235-2_441

Référence labo	42PM02169489	Échantillon conforme aux critères d'acceptation	Oui
Date du prélèvement	29/03/2024	Analyse réglementaire	Oui
Auteur du prélèvement	Thibaut CRASSAT	Date d'analyse	09/04/2024
Type de prélèvement	Parois verticales intérieures et enduits - Murs et cloisons - Enduits ciment		
Zone de prélèvement	DUPUYTREN 1 _ 1er Etage - 1176		
Remarque concernant le prélèvement	Donnant sur l'extérieur		

Description			MOLP			MET				Résultat	
Phase	Couche	Aspect, Texture, Couleur	Nb de préparations	Lame explorées(**)	Analyste	Attaque chimique	Nb de préparations	Grilles explorées(**)	Analyste	Présence d'amiante	
1	1	Peinture Effritable Beige	-	-	-	Acétone	1	2	EGI	Non détecté	●
	2	Enduit Effritable Blanc	-	-	-						
	3	Mortier Effritable Gris	-	-	-						
		Nombre d'analyses nécessaires au rendu du résultat	0 MOLP			1 MET					

Remarque concernant l'analyse	La couche Mortier / Effritable / Gris est présente en quantité insuffisante pour contre-expertise et archivage. Couches 2, 3 non dissociables(***) analysées avec la couche 1.

Référence échantillon : 002ER061235-2_442

Référence labo	42PM02169490	Échantillon conforme aux critères d'acceptation	Oui
Date du prélèvement	29/03/2024	Analyse réglementaire	Oui
Auteur du prélèvement	Thibaut CRASSAT	Date d'analyse	09/04/2024
Type de prélèvement	Parois verticales intérieures et enduits - Murs et cloisons - Enduits ciment		
Zone de prélèvement	DUPUYTREN 1 _ 1er Etage - 1177		
Remarque concernant le prélèvement	Mur de refend		

Description			MOLP			MET				Résultat	
Phase	Couche	Aspect, Texture, Couleur	Nb de préparations	Lame explorées(**)	Analyste	Attaque chimique	Nb de préparations	Grilles explorées(**)	Analyste	Présence d'amiante	
1	1	Peinture Effritable Blanc	-	-	-	Acétone	1	2	EGI	Non détecté	●
	2	Enduit Effritable Blanc	-	-	-						
		Nombre d'analyses nécessaires au rendu du résultat	0 MOLP			1 MET					

Remarque concernant l'analyse	Couche 2 non dissociable(***) analysée avec la couche 1.

Référence échantillon : 002ER061235-2_443

Référence labo	42PM02169491	Échantillon conforme aux critères d'acceptation	Oui
Date du prélèvement	29/03/2024	Analyse réglementaire	Oui
Auteur du prélèvement	Thibaut CRASSAT	Date d'analyse	10/04/2024
Type de prélèvement	Parois verticales intérieures et enduits - Cloisons légères ou préfabriquées - Enduits ciment		
Zone de prélèvement	DUPUYTREN 1 _ 1er Etage - 1177		
Remarque concernant le prélèvement	Cloisons séparative		

Description			MOLP			MET				Résultat	
Phase	Couche	Aspect, Texture, Couleur	Nb de préparations	Lame explorées(**)	Analyste	Attaque chimique	Nb de préparations	Grilles explorées(**)	Analyste	Présence d'amiante	
1	1	Peinture Effritable Blanc	-	-	-	Acétone	1	2	UDU	Non détecté	●
	2	Enduit Effritable Beige	-	-	-						
	3	Enduit Effritable Blanc	-	-	-						
	4	Ciment Effritable Gris	-	-	-						
		Nombre d'analyses nécessaires au rendu du résultat	0 MOLP			1 MET					

Remarque concernant l'analyse	Couches 2, 3, 4 non dissociables(***) analysées avec la couche 1. Couches 1, 2, 3, 4 : Présence de particules minérales allongées (fibres minérales de diamètre inférieur à 3 µm) dont la morphologie e celle des fibres d'amiante.

Référence échantillon : 002ER061235-2_444

Référence labo	42PM02169492	Échantillon conforme aux critères d'acceptation	Oui
Date du prélèvement	29/03/2024	Analyse réglementaire	Oui
Auteur du prélèvement	Thibaut CRASSAT	Date d'analyse	10/04/2024
Type de prélèvement	Parois verticales intérieures et enduits - Murs et cloisons - Enduits ciment		
Zone de prélèvement	DUPUYTREN 1 _ 1er Etage - 1177		
Remarque concernant le prélèvement	Mur de refend		

Description			MOLP			MET				Résultat	
Phase	Couche	Aspect, Texture, Couleur	Nb de préparations	Lame explorées(**)	Analyste	Attaque chimique	Nb de préparations	Grilles explorées(**)	Analyste	Présence d'amiante	
1	1	Peinture Effritable Blanc	-	-	-	Acétone	1	2	UDU	Non détecté	●
	2	Matériau Souple Bleu	-	-	-						
	3	Enduit Effritable Blanc	-	-	-						

Nombre d'analyses nécessaires au rendu du résultat	0 MOLP	1 MET

Remarque concernant l'analyse	La couche Ciment / Effritable / Gris n'est pas analysée car elle est présente en quantité insuffisante. Couches 2, 3 non dissociables(***) analysées avec la couche 1. Couche non-analysée : Ciment Effritable Gris Couches 1, 2, 3 : Présence de particules minérales allongées (fibres minérales de diamètre inférieur à 3 µm) dont la morphologie est celle des fibres d'amiante.

Référence échantillon : 002ER061235-2_445

Référence labo	42PM02169493	Échantillon conforme aux critères d'acceptation	Oui
Date du prélèvement	29/03/2024	Analyse réglementaire	Oui
Auteur du prélèvement	Thibaut CRASSAT	Date d'analyse	10/04/2024
Type de prélèvement	Revêtement de sol - Revêtement de sol - Colles de carrelage		
Zone de prélèvement	DUPUYTREN 1 _ 1er Etage - 1228		
Remarque concernant le prélèvement	Rouge Le client a demandé à n'analyser que la couche Colle Dur Gris		

Description			MOLP			MET				Résultat	
Phase	Couche	Aspect, Texture, Couleur	Nb de préparations	Lame explorées(**)	Analyste	Attaque chimique	Nb de préparations	Grilles explorées(**)	Analyste	Présence d'amiante	
1	1	Colle Dur Gris	-	-	-	Acétone	1	2	UDU	Non détecté	●

Nombre d'analyses nécessaires au rendu du résultat	0 MOLP	1 MET

Remarque concernant l'analyse	Couche non-analysée : Carrelage Dur Rouge Couche 1 : Présence de particules minérales allongées (fibres minérales de diamètre inférieur à 3 µm) dont la morphologie est différ fibres d'amiante.

Référence échantillon : 002ER061235-2_446

Référence labo	42PM02169494	Échantillon conforme aux critères d'acceptation	Oui
Date du prélèvement	29/03/2024	Analyse réglementaire	Oui
Auteur du prélèvement	Thibaut CRASSAT	Date d'analyse	10/04/2024
Type de prélèvement	Plafond et faux-plafonds - Plafonds - Enduits plâtre		
Zone de prélèvement	DUPUYTREN 1 _ 1er Etage - 1228		
Remarque concernant le prélèvement	RAS		

Description			MOLP			MET				Résultat	
Phase	Couche	Aspect, Texture, Couleur	Nb de préparations	Lame explorées(**)	Analyste	Attaque chimique	Nb de préparations	Grilles explorées(**)	Analyste	Présence d'amiante	
1	1	Peinture Effritable Multicolore	-	-	-	Acétone	1	2	UDU	Non détecté	●
	2	Enduit Effritable Blanc	-	-	-						

Nombre d'analyses nécessaires au rendu du résultat	0 MOLP	1 MET

Remarque concernant l'analyse	Couche 2 non dissociable(***) analysée avec la couche 1. Couches 1, 2 : Présence de particules minérales allongées (fibres minérales de diamètre inférieur à 3 µm) dont la morphologie est di des fibres d'amiante.

Référence échantillon : 002ER061235-2_447

Référence labo	42PM02169495	Échantillon conforme aux critères d'acceptation	Oui
Date du prélèvement	29/03/2024	Analyse réglementaire	Oui
Auteur du prélèvement	Thibaut CRASSAT	Date d'analyse	10/04/2024
Type de prélèvement	Revêtement de sol - Revêtement de sol - Colles de carrelage		
Zone de prélèvement	DUPUYTREN 1 _ 1er Etage - 1427		
Remarque concernant le prélèvement	Beige Le client a demandé à n'analyser que la couche Colle Dur Beige Gris		

Description			MOLP			MET				Résultat	
Phase	Couche	Aspect, Texture, Couleur	Nb de préparations	Lame	explorées(**)	Analyste	Attaque chimique	Nb de préparations	Grilles explorées(**)	Analyste	Présence d'amiante	
1	1	Colle Dur Gris	-	-	-		Acétone	1	2	UDU	Non détecté	●
		Nombre d'analyses nécessaires au rendu du résultat	0 MOLP				1 MET					

Remarque concernant l'analyse	Couche non-analysée : Carrelage Dur Beige Couche 1 : Présence de particules minérales allongées (fibres minérales de diamètre inférieur à 3 µm) dont la morphologie est différ fibres d'amiante.

Référence échantillon : 002ER061235-2_448

Référence labo	42PM02169496	Échantillon conforme aux critères d'acceptation	Oui
Date du prélèvement	29/03/2024	Analyse réglementaire	Oui
Auteur du prélèvement	Thibaut CRASSAT	Date d'analyse	10/04/2024
Type de prélèvement	Revêtement de mur - Revêtement de mur - Colle de carrelage (plinthe)		
Zone de prélèvement	DUPUYTREN 1 _ 1er Etage - 1427		
Remarque concernant le prélèvement	Beige Le client a demandé à n'analyser que la couche Colle Dur Beige Gris		

Description			MOLP			MET				Résultat	
Phase	Couche	Aspect, Texture, Couleur	Nb de préparations	Lame	explorées(**)	Analyste	Attaque chimique	Nb de préparations	Grilles explorées(**)	Analyste	Présence d'amiante	
1	1	Colle Dur Blanc	-	-	-		Acétone	1	2	UDU	Non détecté	●
		Nombre d'analyses nécessaires au rendu du résultat	0 MOLP				1 MET					

Remarque concernant l'analyse	Couche 1 : Présence de particules minérales allongées (fibres minérales de diamètre inférieur à 3 µm) dont la morphologie est différ fibres d'amiante.

Référence échantillon : 002ER061235-2_449

Référence labo	42PM02169497	Échantillon conforme aux critères d'acceptation	Oui
Date du prélèvement	29/03/2024	Analyse réglementaire	Oui
Auteur du prélèvement	Thibaut CRASSAT	Date d'analyse	10/04/2024
Type de prélèvement	Revêtement de mur - Revêtement de mur - Colle de carrelage (faïence)		
Zone de prélèvement	DUPUYTREN 1 _ 1er Etage - 1427		
Remarque concernant le prélèvement	Le client a demandé à n'analyser que la couche Colle Effritable Gris		

Description			MOLP			MET				Résultat	
Phase	Couche	Aspect, Texture, Couleur	Nb de préparations	Lame	explorées(**)	Analyste	Attaque chimique	Nb de préparations	Grilles explorées(**)	Analyste	Présence d'amiante	
1	1	Colle Dur Blanc	-	-	-		Acétone	1	2	UDU	Non détecté	●
		Nombre d'analyses nécessaires au rendu du résultat	0 MOLP				1 MET					

Remarque concernant l'analyse	Couche non-analysée : Faïence Dur Blanc

Référence échantillon : 002ER061235-2_450

Référence labo	42PM02169498	Échantillon conforme aux critères d'acceptation	Oui
Date du prélèvement	29/03/2024	Analyse réglementaire	Oui
Auteur du prélèvement	Thibaut CRASSAT	Date d'analyse	10/04/2024
Type de prélèvement	Revêtement de mur - Revêtement de mur - Colle de carrelage (faïence)		
Zone de prélèvement	DUPUYTREN 1 _ 1er Etage - 1424		
Remarque concernant le prélèvement	Le client a demandé à n'analyser que la couche Colle Dur Beige		

Description			MOLP			MET				Résultat	
Phase	Couche	Aspect, Texture, Couleur	Nb de préparations	Lame explorées(**)	Analyste	Attaque chimique	Nb de préparations	Grilles explorées(**)	Analyste	Présence d'amiante	
1	1	Colle Dur Blanc	-	-	-	Acétone	1	2	UDU	Non détecté	●
	2	Joint Dur Blanc	-	-	-						
	3	Ciment Effritable Gris	-	-	-						

Nombre d'analyses nécessaires au rendu du résultat	0 MOLP	1 MET

Remarque concernant l'analyse	La couche Ciment / Effritable / Gris est présente en quantité insuffisante pour contre-expertise et archivage. Couches 2, 3 non dissociables(***) analysées avec la couche 1. Couche non-analysée : Faïence Dur Beige Couches 1, 2, 3 : Présence de particules minérales allongées (fibres minérales de diamètre inférieur à 3 µm) dont la morphologie est celle des fibres d'amiante.

Référence échantillon : 002ER061235-2_451

Référence labo	42PM02169499	Échantillon conforme aux critères d'acceptation	Oui
Date du prélèvement	29/03/2024	Analyse réglementaire	Oui
Auteur du prélèvement	Thibaut CRASSAT	Date d'analyse	11/04/2024
Type de prélèvement	Revêtement de mur - Revêtement de mur - Colle de carrelage (faïence)		
Zone de prélèvement	DUPUYTREN 1 _ 1er Etage - Vol 38		
Remarque concernant le prélèvement	Beige 15X15 Le client a demandé à n'analyser que la couche Colle Dur Beige		

Description			MOLP			MET				Résultat	
Phase	Couche	Aspect, Texture, Couleur	Nb de préparations	Lame explorées(**)	Analyste	Attaque chimique	Nb de préparations	Grilles explorées(**)	Analyste	Présence d'amiante	
1	1	Colle Dur Beige	-	-	-	Acétone	2	4	FSU	Non détecté	●
	2	Ciment Effritable Gris	-	-	-						

Nombre d'analyses nécessaires au rendu du résultat	0 MOLP	1 MET

Remarque concernant l'analyse	Couche 2 non dissociable(***) analysée avec la couche 1. Couche non-analysée : Faïence Dur Beige

Référence échantillon : 002ER061235-2_452

Référence labo	42PM02169500	Échantillon conforme aux critères d'acceptation	Oui
Date du prélèvement	29/03/2024	Analyse réglementaire	Oui
Auteur du prélèvement	Thibaut CRASSAT	Date d'analyse	10/04/2024
Type de prélèvement	Conduits, canalisations et équipements - Conduit fluide non identifié - Calorifugeage		
Zone de prélèvement	DUPUYTREN 1 _ 1er Etage - GH9		
Remarque concernant le prélèvement	Blanc Le client a demandé à n'analyser que les couches Colle Souple Noir, Toile Souple Blanc, Plâtre Effritable Beige		

Description			MOLP			MET				Résultat	
Phase	Couche	Aspect, Texture, Couleur	Nb de préparations	Lame explorées(**)	Analyste	Attaque chimique	Nb de préparations	Grilles explorées(**)	Analyste	Présence d'amiante	
1	1	Peinture Effritable Blanc	-	-	-	Acétone, Chloroforme	1	2	UDU	Chrysotile	●
	2	Toile Souple Fibreux Blanc	-	-	-						
	3	Matériau Bitumineux Noir	-	-	-						

Nombre d'analyses nécessaires au rendu du résultat	0 MOLP	1 MET

Remarque concernant l'analyse	Couches 2, 3 non dissociables(***) analysées avec la couche 1. Couche non-analysée : Polystyrène Souple Blanc

Référence échantillon : 002ER061235-2_453

Référence labo	42PM02169501	Échantillon conforme aux critères d'acceptation	Oui
Date du prélèvement	29/03/2024	Analyse réglementaire	Oui
Auteur du prélèvement	Thibaut CRASSAT	Date d'analyse	08/04/2024
Type de prélèvement	Conduits, canalisations et équipements - Conduit fluide non identifié - Calorifugeage		
Zone de prélèvement	DUPUYTREN 1 _ 1er Etage - GH9		
Remarque concernant le prélèvement	Jaune		

Description			MOLP			MET				Résultat	
Phase	Couche	Aspect, Texture, Couleur	Nb de préparations	Lame explorées(**)	Analyste	Attaque chimique	Nb de préparations	Grilles explorées(**)	Analyste	Présence d'amiante	
1	1	Laine Souple Fibreux Jaune	2	2	PBE	-	-	-	-	Non détecté	●
2	2	Toile Souple Fibreux Blanc	2	2	PBE	-	-	-	-	Non détecté	●
		Nombre d'analyses nécessaires au rendu du résultat	2 MOLP			0 MET					

Remarque concernant l'analyse : La couche Matériau / Effritable / Gris n'est pas analysée car elle est présente en quantité insuffisante.
Couche non-analysée : Matériau Effritable Gris

Référence échantillon : 002ER061235-2_454

Référence labo	42PM02169502	Échantillon conforme aux critères d'acceptation	Oui
Date du prélèvement	29/03/2024	Analyse réglementaire	Oui
Auteur du prélèvement	Thibaut CRASSAT	Date d'analyse	10/04/2024
Type de prélèvement	Revêtement de mur - Revêtement de mur - Colle de carrelage (faïence)		
Zone de prélèvement	DUPUYTREN 1 _ 1er Etage - 1422		
Remarque concernant le prélèvement	Beige 15X15 Le client a demandé à n'analyser que la couche Colle Dur Beige		

Description			MOLP			MET				Résultat	
Phase	Couche	Aspect, Texture, Couleur	Nb de préparations	Lame explorées(**)	Analyste	Attaque chimique	Nb de préparations	Grilles explorées(**)	Analyste	Présence d'amiante	
1	1	Colle Dur Blanc	-	-	-	Acétone	1	2	RGR	Non détecté	●
2	2	Enduit Dur Blanc	-	-	-	Acétone	1	2	MDU	Non détecté	●
		Nombre d'analyses nécessaires au rendu du résultat	0 MOLP			2 MET					

Remarque concernant l'analyse : Couche non-analysée : Faïence Dur Blanc

Référence échantillon : 002ER061235-2_455

Référence labo	42PM02169503	Échantillon conforme aux critères d'acceptation	Oui
Date du prélèvement	29/03/2024	Analyse réglementaire	Oui
Auteur du prélèvement	Thibaut CRASSAT	Date d'analyse	10/04/2024
Type de prélèvement	Revêtement de mur - Revêtement de mur - Colle de carrelage (faïence)		
Zone de prélèvement	DUPUYTREN 1 _ 1er Etage - 1423		
Remarque concernant le prélèvement	Bleu Le client a demandé à n'analyser que la couche Colle Dur Beige		

Description			MOLP			MET				Résultat	
Phase	Couche	Aspect, Texture, Couleur	Nb de préparations	Lame explorées(**)	Analyste	Attaque chimique	Nb de préparations	Grilles explorées(**)	Analyste	Présence d'amiante	
1	1	Colle Dur Blanc	-	-	-	Acétone	1	2	MDU	Non détecté	●
		Nombre d'analyses nécessaires au rendu du résultat	0 MOLP			1 MET					

Remarque concernant l'analyse : RAS

Référence échantillon : 002ER061235-2_456

Référence labo	42PM02169504	Échantillon conforme aux critères d'acceptation	Oui
Date du prélèvement	29/03/2024	Analyse réglementaire	Oui
Auteur du prélèvement	Thibaut CRASSAT	Date d'analyse	10/04/2024
Type de prélèvement	Revêtement de sol - Revêtement de sol - Lés plastiques avec sous-couche		
Zone de prélèvement	DUPUYTREN 1 _ 1er Etage - 1423		
Remarque concernant le prélèvement	Gris jaune bleu Le client a demandé à n'analyser que les couches Revêtement Souple Beige Blanc, Colle Souple Jaune		

Description			MOLP			MET				Résultat	
Phase	Couche	Aspect, Texture, Couleur	Nb de préparations	Lame explorées(**)	Analyste	Attaque chimique	Nb de préparations	Grilles explorées(**)	Analyste	Présence d'amiante	
1	1	Revêtement Souple Multicolore	-	-	-	Acétone	1	2	MDU	Non détecté	●
2	2	Colle Souple Blanc	-	-	-	Acétone	1	2	MDU	Non détecté	●
	3	Ragréage Effritable Gris	-	-	-						
		Nombre d'analyses nécessaires au rendu du résultat	0 MOLP			2 MET					

Remarque concernant l'analyse : Couche 3 non dissociable(***) analysée avec la couche 2.

Référence échantillon : 002ER061235-2_457

Référence labo	42PM02169505	Échantillon conforme aux critères d'acceptation	Oui
Date du prélèvement	29/03/2024	Analyse réglementaire	Oui
Auteur du prélèvement	Thibaut CRASSAT	Date d'analyse	10/04/2024
Type de prélèvement	Revêtement de sol - Revêtement de sol - Lés plastiques avec sous-couche		
Zone de prélèvement	DUPUYTREN 1 _ 1er Etage - Vol 27		
Remarque concernant le prélèvement	Vert grix beige Le client a demandé à n'analyser que les couches Revêtement Souple Beige Blanc, Colle Souple Jaune		

Description			MOLP			MET				Résultat	
Phase	Couche	Aspect, Texture, Couleur	Nb de préparations	Lame explorées(**)	Analyste	Attaque chimique	Nb de préparations	Grilles explorées(**)	Analyste	Présence d'amiante	
1	1	Revêtement Souple Multicolore	-	-	-	Acétone	1	2	MDU	Non détecté	●
2	2	Colle Souple Beige	-	-	-	Acétone	1	2	MDU	Non détecté	●
	3	Ragréage Effritable Blanc	-	-	-						
		Nombre d'analyses nécessaires au rendu du résultat	0 MOLP			2 MET					

Remarque concernant l'analyse : Couche 3 non dissociable(***) analysée avec la couche 2.

Référence échantillon : 002ER061235-2_458

Référence labo	42PM02169506	Échantillon conforme aux critères d'acceptation	Oui
Date du prélèvement	29/03/2024	Analyse réglementaire	Oui
Auteur du prélèvement	Thibaut CRASSAT	Date d'analyse	10/04/2024
Type de prélèvement	Revêtement de sol - Revêtement de sol - Ragréage		
Zone de prélèvement	DUPUYTREN 1 _ 1er Etage - Vol 27		
Remarque concernant le prélèvement	Gris Le client a demandé à n'analyser que la couche Ragréage Dur Beige Gris		

Description			MOLP			MET				Résultat	
Phase	Couche	Aspect, Texture, Couleur	Nb de préparations	Lame explorées(**)	Analyste	Attaque chimique	Nb de préparations	Grilles explorées(**)	Analyste	Présence d'amiante	
1	1	Matériau Effritable Blanc	-	-	-	Acétone	1	2	MDU	Non détecté	●
	2	Ragréage Dur Rose	-	-	-						
	3	Colle Souple Beige	-	-	-						
	4	Ragréage Effritable Gris	-	-	-						
	5	Ciment Effritable Gris	-	-	-						
		Nombre d'analyses nécessaires au rendu du résultat	0 MOLP			1 MET					

Remarque concernant l'analyse : Couches 2, 3, 4, 5 non dissociables(***) analysées avec la couche 1.

Référence échantillon : 002ER061235-2_459

Référence labo	42PM02169507	Échantillon conforme aux critères d'acceptation	Oui
Date du prélèvement	29/03/2024	Analyse réglementaire	Oui
Auteur du prélèvement	Thibaut CRASSAT	Date d'analyse	10/04/2024
Type de prélèvement	Parois verticales intérieures et enduits - Murs et cloisons - Enduits ciment		
Zone de prélèvement	DUPUYTREN 1 _ 1er Etage - Vol 27		
Remarque concernant le prélèvement	Mur de refend		

Description			MOLP			MET				Résultat	
Phase	Couche	Aspect, Texture, Couleur	Nb de préparations	Lame explorées(**)	Analyste	Attaque chimique	Nb de préparations	Grilles explorées(**)	Analyste	Présence d'amiante	
1	1	Peinture Effritable Bleu	-	-	-	Acétone	1	2	MDU	Non détecté	●
	2	Enduit Effritable Blanc	-	-	-						
	3	Ciment Effritable Gris	-	-	-						
		Nombre d'analyses nécessaires au rendu du résultat	0 MOLP			1 MET					

Remarque concernant l'analyse : Couches 2, 3 non dissociables(***) analysées avec la couche 1.

Référence échantillon : 002ER061235-2_460

Référence labo	42PM02169508	Échantillon conforme aux critères d'acceptation	Oui
Date du prélèvement	29/03/2024	Analyse réglementaire	Oui
Auteur du prélèvement	Thibaut CRASSAT	Date d'analyse	10/04/2024
Type de prélèvement	Revêtement de mur - Revêtement de mur - Colle de carrelage (plinthe)		
Zone de prélèvement	DUPUYTREN 1 _ 1er Etage - Vol 27		
Remarque concernant le prélèvement	Noire Le client a demandé à n'analyser que la couche Colle Dur Beige Gris		

Description			MOLP			MET				Résultat	
Phase	Couche	Aspect, Texture, Couleur	Nb de préparations	Lame explorées(**)	Analyste	Attaque chimique	Nb de préparations	Grilles explorées(**)	Analyste	Présence d'amiante	
1	1	Colle Dur Blanc	-	-	-	Acétone	1	2	MDU	Non détecté	●
	2	Ciment Effritable Gris	-	-	-						
		Nombre d'analyses nécessaires au rendu du résultat	0 MOLP			1 MET					

Remarque concernant l'analyse	La couche Ciment / Effritable / Gris est présente en quantité insuffisante pour contre-expertise et archivage. Couche 2 non dissociable(***) analysée avec la couche 1. Couches non-analysées : Plinthe Dur Noir, Peinture Effritable Multicolore

Référence échantillon : 002ER061235-2_461

Référence labo	42PM02169509	Échantillon conforme aux critères d'acceptation	Oui
Date du prélèvement	29/03/2024	Analyse réglementaire	Oui
Auteur du prélèvement	Thibaut CRASSAT	Date d'analyse	09/04/2024
Type de prélèvement	Parois verticales intérieures et enduits - Cloisons légères ou préfabriquées - Jonction entre panneaux préfabriqués		
Zone de prélèvement	DUPUYTREN 1 _ 1er Etage - Vol 27		
Remarque concernant le prélèvement	Le client a demandé à n'analyser que la couche Enduit Effritable Blanc		

Description			MOLP			MET				Résultat	
Phase	Couche	Aspect, Texture, Couleur	Nb de préparations	Lame explorées(**)	Analyste	Attaque chimique	Nb de préparations	Grilles explorées(**)	Analyste	Présence d'amiante	
1	1	Peinture Effritable Bleu	-	-	-	Acétone	1	2	CTA	Non détecté	●
	2	Enduit Effritable Blanc	-	-	-						
	3	Papier Souple Fibreux Blanc	1	1	PBE						
	4	Plâtre Effritable Fibreux Blanc	2	2	PBE						
	5	Toile Souple Fibreux Blanc	1	1	PBE						
		Nombre d'analyses nécessaires au rendu du résultat	3 MOLP			1 MET					

Remarque concernant l'analyse	Couches 2, 3, 4, 5 non dissociables(***) analysées avec la couche 1.

Référence échantillon : 002ER061235-2_462

Référence labo	42PM02169510	Échantillon conforme aux critères d'acceptation	Oui
Date du prélèvement	29/03/2024	Analyse réglementaire	Oui
Auteur du prélèvement	Thibaut CRASSAT	Date d'analyse	09/04/2024
Type de prélèvement	Revêtement de sol - Revêtement de sol - Joint de dilatation		
Zone de prélèvement	DUPUYTREN 1 _ 1er Etage - Vol 27		
Remarque concernant le prélèvement	RAS		

Description			MOLP			MET				Résultat	
Phase	Couche	Aspect, Texture, Couleur	Nb de préparations	Lame explorées(**)	Analyste	Attaque chimique	Nb de préparations	Grilles explorées(**)	Analyste	Présence d'amiante	
1	1	Joint Souple Gris	-	-	-	Acétone	1	2	CTA	Non détecté	●
	2	Laine Souple Fibreux Jaune	1	1	PBE						
		Nombre d'analyses nécessaires au rendu du résultat	1 MOLP			1 MET					

Remarque concernant l'analyse	Couche 2 non dissociable(***) analysée avec la couche 1.

Référence échantillon : 002ER061235-2_463

Référence labo	42PM02169511	Échantillon conforme aux critères d'acceptation	Oui
Date du prélèvement	29/03/2024	Analyse réglementaire	Oui
Auteur du prélèvement	Thibaut CRASSAT	Date d'analyse	10/04/2024
Type de prélèvement	Revêtement de sol - Revêtement de sol - Lés plastiques avec sous-couche		
Zone de prélèvement	DUPUYTREN 1 _ 1er Etage - 1100		
Remarque concernant le prélèvement	Beige Le client a demandé à n'analyser que les couches Revêtement Souple Beige Blanc, Colle Souple Jaune		

Description			MOLP			MET				Résultat	
Phase	Couche	Aspect, Texture, Couleur	Nb de préparations	Lame explorées(**)	Analyste	Attaque chimique	Nb de préparations	Grilles explorées(**)	Analyste	Présence d'amiante	
1	1	Revêtement Souple Blanc Gris	-	-	-	Acétone	1	2	MDU	Non détecté	●
2	2	Colle Souple Jaune	-	-	-	Acétone	1	2	MDU	Non détecté	●
	3	Ragréage Effritable Rose	-	-	-						
		Nombre d'analyses nécessaires au rendu du résultat	0 MOLP			2 MET					

Remarque concernant l'analyse : Couche 3 non dissociable(***) analysée avec la couche 2.

Référence échantillon : 002ER061235-2_464

Référence labo	42PM02169512	Échantillon conforme aux critères d'acceptation	Oui
Date du prélèvement	29/03/2024	Analyse réglementaire	Oui
Auteur du prélèvement	Thibaut CRASSAT	Date d'analyse	09/04/2024
Type de prélèvement	Parois verticales intérieures et enduits - Murs et cloisons - Enduits ciment		
Zone de prélèvement	DUPUYTREN 1 _ 1er Etage - 1100		
Remarque concernant le prélèvement	Donnant sur l'extérieur		

Description			MOLP			MET				Résultat	
Phase	Couche	Aspect, Texture, Couleur	Nb de préparations	Lame explorées(**)	Analyste	Attaque chimique	Nb de préparations	Grilles explorées(**)	Analyste	Présence d'amiante	
1	1	Peinture Effritable Blanc	-	-	-	Acétone	1	2	CTA	Non détecté	●
	2	Toile Souple Fibreux Blanc	1	1	PBE						
	3	Enduit Effritable Blanc	-	-	-						
	4	Ciment Effritable Gris	-	-	-						
		Nombre d'analyses nécessaires au rendu du résultat	1 MOLP			1 MET					

Remarque concernant l'analyse : Couches 2, 3, 4 non dissociables(***) analysées avec la couche 1.

Référence dossier: RSC022024285455

Nombre TOTAL d'analyses MOLP et META réalisées sur l'ensemble des échantillons : 84 MOLP et 457 MET

Nombre TOTAL des analyses rendues sous accréditations Cofrac : 460/461

(*) Pour être optiquement observable, une fibre doit avoir une largeur supérieure à 0.2 µm
(**) Lames explorées/Grilles explorées = Toutes lames/grilles de préparation ayant fait l'objet de vérification de leur conformité avant de procéder a la lecture
(***) La prise d'essai ne permet pas la dissociation des couches car il existe un risque de contamination entre les couches(couches en vrac ou couches fines)

Tgurqpucdng"f)Áswkrg
Mejra Klincevic

Mejra Klincevic

Accréditation N°1-7325 Portée Disponible sur www.cofrac.fr

L'accréditation de la section essais du Cofrac atteste de la compétence des laboratoires pour les seuls essais couverts par l'accréditation.
Les essais rapportés dans ce document et identifiés par le symbole «●» sont couverts par l'accréditation.
Ce rapport ne concerne que les échantillons soumis à l'essai. Les résultats s'appliquent à l'échantillon analysé tel qu'il a été reçu.
La reproduction de ce rapport d'essai n'est autorisée que sous sa forme intégrale.
Les échantillons sont archivés pour une durée de 6 mois à réception au laboratoire. Les grilles d'observation au microscope sont archivées pendant une durée de trois ans.
Les données et informations relatives à l'essai ainsi que les rapports sont conservés pendant une durée de dix ans.
(1) aucune fibre d'amiante n'a été détectée, l'échantillon objet de l'essai peut éventuellement renfermer une teneur en fibre d'amiante optiquement observables inférieure à la limite de détection
(2) aucune fibre d'amiante n'a été détectée, l'échantillon objet de l'essai peut éventuellement renfermer une teneur en fibre d'amiante inférieure à la limite de détection

Diagnostic Plomb avant Travaux

L'objet de ce rapport est d'identifier les revêtements et matériaux contenant du plomb susceptibles d'être altérés au cours des travaux de rénovation / réhabilitation ou de démolition définis préalablement à la mission. L'altération de ces matériaux peut présenter un risque d'exposition au plomb des intervenants et doit être évalué le plus en amont possible du début des travaux. Ce diagnostic n'est ni un constat de risque d'exposition au plomb ni un diagnostic du risque d'intoxication au plomb, qui relèvent des obligations prévues par le code de la santé publique.

A - RENSEIGNEMENTS ADMINISTRATIFS

A-1 DÉSIGNATION DU BIEN

Adresse :	2 Av. Martin Luther King 87000 LIMOGES
Batiment :	NC
Etage :	NC
Références client :	PUYTREN 1 _ 1er Etage
N° de lot :	Non communiqué
Désignation :	DUPUYTREN 1 _ 1er Etage
Date de construction ou permis de construire :	En 1970
Fonction du bâtiment :	Commerces

A-2 PROPRIÉTAIRE / DONNEUR D'ORDRE

Propriétaire :
CHU DUPUYTREN LIMOGES
2, AV MARTIN LUTHER KING
87000 LIMOGES

Donneur d'ordre :
CHU DUPUYTREN LIMOGES
2, AV MARTIN LUTHER KING
87000 LIMOGES

Accompagnateur : Donneur d'ordre

A-3 APPAREIL A FLUORESCENCE X ET LABORATOIRE D'ANALYSE

Modèle d'appareil / n°série :	Fondis FenX (2-0878)
Date de chargement de la source :	14/04/2021
Nature radionucléide :	Cd-109
Activité initiale :	850 MBq
Date de fin de validité de la source :	14/04/2026
Adresse du laboratoire éventuel :	Pas d'analyse effectuée

A-4 MISSION

Date de la mission :	25/03/2024
Date du rapport :	25/03/2024
Référence mission :	002ER061235-2
Circonstance du constat :	Travaux

A-5 AUTEUR DU CONSTAT / ORGANISME

Société & Siret :	AC Environnement - 44135591400298
Nom prénom :	CRASSAT THIBAUT
Certification n° :	N°105
Délivré le	15/09/2022

Le présent rapport est établi par une personne dont les compétences sont certifiées par LCP – 5 Rue Champenâtre – 25770 SERRE-LES-SAPINS

Présence de locaux non visités

Oui

Le présent rapport ne peut être reproduit que dans son intégralité et doit être transmis à toute personne physique ou morale appelée à concevoir ou réaliser les travaux.

B - SOMMAIRE

A - Renseignements administratifs
- A-1 - Désignation du bien
- A-2 - Propriétaire / Donneur d'ordre
- A-3 - Appareil à fluorescence x et laboratoire d'analyse
- A-4 - Mission
- A-5 - Auteur du constat / Organisme

B - Sommaire

C - Mission
- C-1 - Conclusion
- C-2 - Validité du diagnostic
- C-3 - Commentaires
- C-4 - Descriptif des travaux et documentation(s) transmise(s)

D - Stratégie de mesures
- D-1 - L'identification des locaux et des zones
- D-2 - Identification des revêtements et matériaux
- D-3 - Identification des unités de diagnostic
- D-4 - Choix des points de mesures
- D-5 - Relevé des mesures

E - Synthèse de la mission
- E-1 - Locaux visités
- E-2 - Locaux non visités
- E-3 - Résultat des mesures

F - Informations sur les principales réglementations et recommandations en matière d'exposition au plomb
- F-1 - Informations relatives aux travaux en présence de plomb
- F-2 - Textes de référence
- F-3 - Ressources documentaires

G - Annexes :
- G-1 - Notice d'informations
- G-2 - Croquis
- G-3 - Attestation d'autorisation d'exercer par l'ASN
- G-4 - Attestation de certification et d'assurance

C - MISSION

C-1 CONCLUSION

Rappel de la réglementation :

Conformément au Code du Travail (Article R4412-1 et suivants) : Principes généraux de prévention, Prévention du risque chimique et CMR, tout Maître d'Ouvrage amené à réaliser des travaux dans un bâtiment est tenu de procéder, en collaboration avec le coordonnateur SPS s'il y a lieu, à l'évaluation des risques liés aux travaux en vue de la transmission du résultat de cette évaluation aux entreprises intervenantes.

Cette évaluation doit permettre aux donneurs d'ordre et aux entreprises intervenantes d'évaluer les risques professionnels qui dépendent de la combinaison de deux facteurs : le danger et le mode opératoire. Il n'est donc pas prévu que le diagnostiqueur s'appuie sur une valeur seuil pour conclure sur le niveau de risques que présentent les revêtements ou les matériaux identifiés comme contenant du plomb.

C-2 VALIDITÉ DU DIAGNOSTIC

Objet du diagnostic : ce diagnostic ne porte que sur les unités de diagnostic concernées par les travaux (voir descriptif des travaux au paragraphe C.4).
Il n'est valable que dans le cadre de la réalisation des travaux.
Ce présent diagnostic plomb ne peut être utilisé en cas de vente ou de location
Circonstance du présent constat : Travaux

C-3 COMMENTAIRES

Néant

C-4 DESCRIPTIF DES TRAVAUX

- Périmètre d'intervention défini par le donneur d'ordre : R+1

- Programme des travaux défini par le donneur d'ordre : Curage total
- Remplacement des sols, y compris plinthe(s) carrelage;
- Réfection/déconstruction des murs;
- Réfection/déconstuction des plafonds;
- Réfection/dépose des équipements sanitaires;
- Réfection/dépose des faiences;
- Réfection/dépose des fénêtres;
- Réfection/dépose des gaines de ventillations;
- Réfection/dépose des faux plafonds;
- Réfection/dépose des conduits.

D - STRATÉGIE DE MESURES

D-1 L'IDENTIFICATION DES LOCAUX ET DES ZONES

Identification des locaux :
L'opérateur de repérage effectue une visite du bâtiment suivant le périmètre de repérage . Il dresse la liste détaillée :
¾ des locaux (bureaux, pièces d'habitation, sanitaires, espaces de stockage et de production, circulations, etc.) ;
¾ des ouvrages extérieurs (façades, couvertures, clôtures, etc.).
Cas particuliers :
¾ dans une cage d'escalier : un palier ou une volée d'escalier, sont considérés comme des locaux distincts ;
¾ une gaine d'ascenseur est considérée comme un local.
L'opérateur de repérage doit respecter l'identification des bâtiments et locaux transmise par le donneur d'ordre, si elle existe. Chaque local et ouvrage extérieur est désigné selon une appellation non équivoque et non susceptible d'évoluer dans le temps. Le nom d'usage peut s'avérer insuffisant.
L'opérateur de repérage dresse la liste des locaux ou parties de locaux non visités et en justifie la raison. Il désigne chaque local visité ou non sur le plan du bâtiment fourni par le donneur d'ordre.
Identification des zones :
L'opérateur de repérage divise chaque local ou ouvrage extérieur en plusieurs zones qu'il identifie sur le plan. Pour les locaux, ces zones correspondent généralement à leurs différentes faces .
Exemple :
À chaque zone peut être attribuée une lettre (A, B, C, …), le sens de lecture étant celui des aiguilles d'une montre. Le mur d'entrée dans le local est ainsi noté A, le suivant à gauche B, etc.
L'opérateur de repérage peut décomposer une zone complexe en plusieurs parties (Ex. : AA, AB ou A1, A2, etc.).
Identification des unités de repérage :
Une unité de repérage se définit a minima avec les critères suivants :

- le niveau (rez-de-chaussée, étage X…) ;
- le local ;
- la zone ;
- produit ou matériau ;
- le substrat ;
- le revêtement.

L'unité de repérage fait l'objet de mesures selon les dispositions du paragraphe 7.4 de la norme NF X 46-035.
L'opérateur dresse la liste des unités de repérage suivant le descriptif du programme des travaux :

- dans chaque local ;
- dans les parties communes intérieures et extérieures ;
- dans les escaliers ;
- au niveau de la couverture.

Cas particuliers :
Peut (peuvent) constituer une seule et même unité de repérage :

- l'ensemble des plinthes d'un même local (unité de repérage continue) ;
- l'ensemble des boiseries, décorations d'un même local (unité de repérage continue ou discontinue) ;
- l'ensemble des marches et contremarches, garde-corps, balustres etc. d'un même local (unité de repérage continue ou discontinue) ;
- l'ensemble des modénatures d'une façade (unité de repérage discontinue).

Chaque face d'éléments de construction communs à au moins deux zones de locaux différents (notamment portes, fenêtres, cloisons mobiles…) est une unité de repérage. En fonction du programme de travail, chaque unité de repérage doit être rattachée à un local.

D-2 L'IDENTIFICATION DES REVÊTEMENTS ET MATÉRIAUX

Le repérage porte sur tous les revêtements, matériaux et produits de construction et de décoration, comprenant notamment les revêtements intérieurs ou extérieurs, apparents ou recouverts, susceptibles de libérer des poussières de plomb lors des travaux.
Sont exclus du domaine d'application du présent document, la recherche de plomb dans le PVC (menuiseries, revêtements de sol, conduits, …), le polystyrène, les carrelages et faïences.
Selon le programme de travaux envisagés, l'opérateur de repérage détermine l'étendue de la recherche de plomb dans les revêtements, matériaux et produits susceptibles de contenir du plomb.

D-3 STRATEGIE DE MESURAGE

Dans chaque local, toutes les unités de repérage identifiées au préalable dans les zones de repérage font l'objet d'une mesure avec un appareil à fluorescence X, y compris les surfaces recouvertes d'un matériau mince non susceptible de contenir du plomb. L'opérateur de repérage définit le nombre de mesures en fonction de l'étendue de l'unité de repérage et de la nature des travaux. Si plusieurs mesures sont réalisées, elles sont prises à des endroits différents et répartis de façon pertinente (par exemple : parties hautes et basses d'un même mur).
Sur chaque unité de repérage, les mesures sont réalisées aux endroits où la probabilité de rencontrer du plomb est la plus forte.
Pour une unité de repérage définie (même historique et recouvrement) au moins deux mesures sont effectuées. Si les résultats sont cohérents l'unité de repérage est validée. Si les résultats sont incohérents, l'opérateur décomposera l'unité de repérage définie initialement en plusieurs unités de repérage distinctes et complétera les mesures jusqu'à obtenir des résultats cohérents pour la ou les unités de repérage définie(s).
Pour les unités de repérage qui ont des surfaces ou des longueurs importantes, l'opérateur réalisera des mesures complémentaires.

D-4 CHOIX DES POINTS DE MESURES

Seules les unités de diagnostic impactées par les travaux font l'objet d'une ou plusieurs mesures avec un appareil à fluorescence X, y compris les surfaces recouvertes d'un matériau mince non susceptible de contenir du plomb.
Dans tous les cas, les mesures seront réalisées aux endroits où la probabilité de rencontrer du plomb est la plus forte. Contrairement au CREP, le nombre de mesures à réaliser est fonction du type d'unité de diagnostic et des travaux à effectuer.
En effet, les limites prévues par la réglementation du CREP ne sont pas forcément adaptées à chaque situation (Nombre de mesures limité à 3), puisque l'objectif n'est pas de repérer des zones potentiellement accessibles par les enfants, ni même de vérifier la conformité à une valeur -seuil. Par conséquent, le diagnostiqueur déterminera le nombre de mesures en fonction de l'étendue de l'UD et de la nature des travaux. Si plusieurs mesures sont réalisées sur une UD elles seront prises à des endroits différents pour minimiser le risque de faux négatifs et réparties de façon pertinentes (partie haute et basse d'un mur, ….).
Toutes les mesures effectuées par UD doivent être consignées dans le rapport sous réserve d'écarter les valeurs aberrantes. Lorsque l'auteur du constat repère des revêtements dégradés et qu'il estime ne pas pouvoir conclure quant à la présence de plomb dans ces revêtements il peut effectuer un prélèvement qui sera analysé en laboratoire par méthode ICP ou acide /soluble.

D-5 RELEVÉ DES MESURES

Les résultats sont consignés dans un tableau et exprimés en mg/cm2 pour la fluorescence X avec précision des incertitudes de mesures.
L'opérateur de repérage peut avoir recours à l'analyse chimique du plomb par un laboratoire. Les résultats seront renseignés en mg/g.
L'opérateur de repérage n'a pas à se prononcer sur le niveau de risque que présentent les valeurs mesurées ou les constats visuels effectués, cependant, il joint à son diagnostic **une notice d'information.** Celle-ci vise à informer le donneur d'ordre et les entreprises de travaux du risque que présente le plomb et des mesures de prévention à mettre en œuvre le cas échéant.

E - SYNTHÈSE DE LA MISSION

E-1 LISTE DES LOCAUX VISITÉS

D1 - R+1 : Vol 1 (Ascenseur A)	D1 - R+1 : Vol 2 (Net 1)
D1 - R+1 : Vol 3 (Archives 1)	D1 - R+1 : Vol 4 (Cage escalier 1)
D1 - R+1 : Vol 5 (Net 2)	D1 - R+1 : Vol 6 (Réserve)
D1 - R+1 : Vol 7 (Stock 1)	D1 - R+1 : Vol 8 (Association)
D1 - R+1 : Vol 9 (Archives 2)	D1 - R+1 : Vol 10 (Gare)
D1 - R+1 : Vol 11 (Stock 2)	D1 - R+1 : Vol 12 (Stock 3)
D1 - R+1 : Vol 13 (Atelier)	D1 - R+1 : Vol 14 (Matériel)
D1 - R+1 : Vol 15 (Gaine technique 1)	D1 - R+1 : Vol 16 (Gaine technique 2)
D1 - R+1 : Vol 17 (Cage escalier 2)	D1 - R+1 : Vol 18 (Rangement)
D1 - R+1 : Vol 19 (Archives 3)	D1 - R+1 : Vol 20 (Archives 4)
D1 - R+1 : Vol 21 (Ascenseur D)	D1 - R+1 : Vol 24 (W.C)
D1 - R+1 : Vol 25 (Gaine technique 4)	D1 - R+1 : Vol 26 (Gaine technique 5)
D1 - R+1 : Vol 27	D1 - R+1 : 1420
D1 - R+1 : 1150	D1 - R+1 : 1151
D1 - R+1 : 1152	D1 - R+1 : 1153
D1 - R+1 : 1154	D1 - R+1 : 1155
D1 - R+1 : 1156	D1 - R+1 : 1424
D1 - R+1 : Vol 37	D1 - R+1 : Vol 38
D1 - R+1 : 1423	D1 - R+1 : 1429
D1 - R+1 : 1422	D1 - R+1 : 1430
D1 - R+1 : 1173	D1 - R+1 : 1174
D1 - R+1 : 1175	D1 - R+1 : 1176
D1 - R+1 : 1177	D1 - R+1 : 1178
D1 - R+1 : 1179	D1 - R+1 : 1180
D1 - R+1 : 1157	D1 - R+1 : 1158
D1 - R+1 : 1159	D1 - R+1 : 1160
D1 - R+1 : 1161	D1 - R+1 : 1162
D1 - R+1 : 1164	D1 - R+1 : 1163
D1 - R+1 : 1165	D1 - R+1 : 1167
D1 - R+1 : 1168	D1 - R+1 : 1169
D1 - R+1 : 1170	D1 - R+1 : 1171
D1 - R+1 : 1172	D1 - R+1 : Vol 67
D1 - R+1 : 1501	D1 - R+1 : 1502
D1 - R+1 : 1503	D1 - R+1 : 1504
D1 - R+1 : 1505	D1 - R+1 : 1506
D1 - R+1 : 1507	D1 - R+1 : 1508
D1 - R+1 : 1509	D1 - R+1 : 1510
D1 - R+1 : 1510	D1 - R+1 : 1511
D1 - R+1 : 1512	D1 - R+1 : 1513
D1 - R+1 : 1514	D1 - R+1 : 1515
D1 - R+1 : 1441	D1 - R+1 : 1442
D1 - R+1 : 1443	D1 - R+1 : 1444
D1 - R+1 : Vol 88	D1 - R+1 : 1263
D1 - R+1 : 1267	D1 - R+1 : 1266
D1 - R+1 : 1265	D1 - R+1 : 1264
D1 - R+1 : 1268	D1 - R+1 : 1262
D1 - R+1 : 1261	D1 - R+1 : 1261
D1 - R+1 : 1260	D1 - R+1 : 1259
D1 - R+1 : 1258	D1 - R+1 : 1257
D1 - R+1 : 1256	D1 - R+1 : 1255

D1 - R+1 : 1254	D1 - R+1 : 1253
D1 - R+1 : 1252	D1 - R+1 : 1251
D1 - R+1 : 1250	D1 - R+1 : 1466
D1 - R+1 : 1465	D1 - R+1 : 1464
D1 - R+1 : 1463	D1 - R+1 : 1462
D1 - R+1 : Vol 114	D1 - R+1 : 1271
D1 - R+1 : 1272	D1 - R+1 : 1273
D1 - R+1 : 1274	D1 - R+1 : Vol 119
D1 - R+1 : GT 108	D1 - R+1 : GT 111
D1 - R+1 : GT 114	D1 - R+1 : GT 117
D1 - R+1 : GT 118	D1 - R+1 : GT 116
D1 - R+1 : GT 113	D1 - R+1 : GT 110
D1 - R+1 : Vol 128	D1 - R+1 : GT 109
D1 - R+1 : Vol 131	D1 - R+1 : GT 115
D1 - R+1 : GT 112	D1 - R+1 : Vol 134
D1 - R+1 : Vol 135	D1 - R+1 : Vol 136
D1 - R+1 : Vol 137	D1 - R+1 : Vol 138
D1 - R+1 : Vol 139	D1 - R+1 : Vol 140
D1 - R+1 : Vol 141	D1 - R+1 : GT 090
D1 - R+1 : GT 093	D1 - R+1 : Vol 145
D1 - R+1 : Vol 146	D1 - R+1 : 1460
D1 - R+1 : 1440	D1 - R+1 : Vol 149
D1 - R+1 : 1109	D1 - R+1 : 1110
D1 - R+1 : 1111	D1 - R+1 : 1112
D1 - R+1 : 1114	D1 - R+1 : 1115
D1 - R+1 : 1116	D1 - R+1 : 1117
D1 - R+1 : 1118	D1 - R+1 : 1119
D1 - R+1 : 1120	D1 - R+1 : 1121
D1 - R+1 : 1123	D1 - R+1 : 1124
D1 - R+1 : 1125	D1 - R+1 : 1126
D1 - R+1 : Vol 166	D1 - R+1 : 1113
D1 - R+1 : 1122	D1 - R+1 : 1408
D1 - R+1 : 1407	D1 - R+1 : 1108
D1 - R+1 : 1107	D1 - R+1 : 1106
D1 - R+1 : 1105	D1 - R+1 : 1104
D1 - R+1 : 1103	D1 - R+1 : 1102
D1 - R+1 : 1101	D1 - R+1 : 1134
D1 - R+1 : 1133	D1 - R+1 : 1132
D1 - R+1 : 1131	D1 - R+1 : 1130
D1 - R+1 : 1129	D1 - R+1 : 1128
D1 - R+1 : 1127	D1 - R+1 : 1413
D1 - R+1 : 1401	D1 - R+1 : 1412
D1 - R+1 : 1402	D1 - R+1 : 1411
D1 - R+1 : 1403	D1 - R+1 : 1410
D1 - R+1 : 1404	D1 - R+1 : 1405
D1 - R+1 : 1406	D1 - R+1 : Vol 197
D1 - R+1 : Vol 198	D1 - R+1 : Vol 199
D1 - R+1 : Vol 200	D1 - R+1 : Vol 201
D1 - R+1 : Vol 202	D1 - R+1 : Vol 203
D1 - R+1 : Vol 204	D1 - R+1 : Vol 205
D1 - R+1 : Vol 206	D1 - R+1 : Vol 207
D1 - R+1 : Vol 208	D1 - R+1 : Vol 209
D1 - R+1 : Vol 210	D1 - R+1 : Vol 211

D1 - R+1 : Vol 212	D1 - R+1 : Vol 213
D1 - R+1 : Vol 214	D1 - R+1 : Vol 215
D1 - R+1 : Vol 216	D1 - R+1 : Vol 217
D1 - R+1 : Vol 218	D1 - R+1 : Vol 219
D1 - R+1 : Vol 220	D1 - R+1 : Vol 222
D1 - R+1 : Vol 223	D1 - R+1 : Vol 224
D1 - R+1 : Vol 225	D1 - R+1 : Vol 226
D1 - R+1 : Vol 227	D1 - R+1 : Vol 229
D1 - R+1 : Vol 230	D1 - R+1 : Vol 231
D1 - R+1 : Vol 232	D1 - R+1 : Vol 233
D1 - R+1 : Vol 234	D1 - R+1 : Vol 236
D1 - R+1 : Vol 237	D1 - R+1 : Vol 238
D1 - R+1 : Vol 241	D1 - R+1 : Vol 242
D1 - R+1 : 1439A	D1 - R+1 : 1439B
D1 - R+1 : Vol 247	D1 - R+1 : Vol 248
D1 - R+1 : Vol 249	D1 - R+1 : Vol 250
D1 - R+1 : 1200	D1 - R+1 : 1706
D1 - R+1 : 1705	D1 - R+1 : 1704A
D1 - R+1 : 1704B	D1 - R+1 : 1703
D1 - R+1 : 1702	D1 - R+1 : 1701B
D1 - R+1 : 1701A	D1 - R+1 : 1601
D1 - R+1 : 1602	D1 - R+1 : 1602A
D1 - R+1 : 1602B	D1 - R+1 : 1603A
D1 - R+1 : 1603	D1 - R+1 : 1604
D1 - R+1 : 1606	D1 - R+1 : Vol 268
D1 - R+1 : 1700	D1 - R+1 : 1189
D1 - R+1 : 1188	D1 - R+1 : 1187
D1 - R+1 : 1186	D1 - R+1 : 1185
D1 - R+1 : 1184	D1 - R+1 : 1183
D1 - R+1 : 1182	D1 - R+1 : 1607
D1 - R+1 : 1608	D1 - R+1 : 1609
D1 - R+1 : 1610	D1 - R+1 : 1611A
D1 - R+1 : 1611B	D1 - R+1 : 1611C
D1 - R+1 : 1612	D1 - R+1 : Vol 286
D1 - R+1 : Vol 287	D1 - R+1 : 1486 I
D1 - R+1 : 1486 I	D1 - R+1 : 1486 II
D1 - R+1 : 1487	D1 - R+1 : Vol 295
D1 - R+1 : PI 104	D1 - R+1 : GT 067
D1 - R+1 : Vol 298	D1 - R+1 : GT 068
D1 - R+1 : Vol 300	D1 - R+1 : PI 015
D1 - R+1 : Vol 302	D1 - R+1 : GT 061
D1 - R+1 : GT 060	D1 - R+1 : GT 059
D1 - R+1 : GT 058	D1 - R+1 : Vol 307
D1 - R+1 : 1228	D1 - R+1 : Vol 309
D1 - R+1 : 1427	D1 - R+1 : 1426
D1 - R+1 : 1432	D1 - R+1 : 1618
D1 - R+1 : 1617	D1 - R+1 : 1616
D1 - R+1 : 1615	D1 - R+1 : 1614B
D1 - R+1 : 1614	D1 - R+1 : 1613C
D1 - R+1 : 1613D	D1 - R+1 : 1613B
D1 - R+1 : 1613A	D1 - R+1 : GT 019
D1 - R+1 : GT 018	D1 - R+1 : GT 017
D1 - R+1 : Vol 326	D1 - R+1 : Vol 327

D1 - R+1 : Vol 328	D1 - R+1 : GH9
D1 - R+1 : GT 062	D1 - R+1 : GT 063
D1 - R+1 : GT 064	D1 - R+1 : Vol 333
D1 - R+1 : Vol 334	D1 - R+1 : G6
D1 - R+1 : GT 072	D1 - R+1 : GT 069
D1 - R+1 : Vol 338	D1 - R+1 : Vol 339
D1 - R+1 : 1620A	D1 - R+1 : 1620B
D1 - R+1 : GT 085	D1 - R+1 : GT 084
D1 - R+1 : GT 083	D1 - R+1 : GT 081
D1 - R+1 : Vol 347	D1 - R+1 : RIA
D1 - R+1 : GT 082	D1 - R+1 : Vol 350
D1 - R+1 : Vol 351	D1 - R+1 : GT 079
D1 - R+1 : GT 078	D1 - R+1 : GT 062
D1 - R+1 : GT 063	D1 - R+1 : GT 064
D1 - R+1 : GT 065	D1 - R+1 : Vol 358
D1 - R+1 : Vol 359	D1 - R+1 : Vol 360
D1 - R+1 : Vol 361	D1 - R+1 : Vol 362
D1 - R+1 : Vol 363	D1 - R+1 : Vol 364
D1 - R+1 : Vol 365	D1 - R+1 : Vol 366
D1 - R+1 : Vol 367	D1 - R+1 : Vol 368
D1 - R+1 : Vol 369	D1 - R+1 : Vol 370
D1 - R+1 : Vol 371	D1 - R+1 : Vol 372
D1 - R+1 : Vol 373	D1 - R+1 : Vol 374
D1 - R+1 : Vol 375	D1 - R+1 : 1480
D1 - R+1 : 1483A	D1 - R+1 : 1483B
D1 - R+1 : 1483C	D1 - R+1 : 1100
D1 - R+1 : 1181	D1 - R+1 : Vol 387
D1 - R+1 : GT 050	D1 - R+1 : GT 015
D1 - R+1 : GT 014	D1 - R+1 : GT 013
D1 - R+1 : GT 012	D1 - R+1 : GT 020
D1 - R+1 : GS 2	D1 - R+1 : H8
D1 - R+1 : PI8	D1 - R+1 : GT 021
D1 - R+1 : GT 022	D1 - R+1 : PI5
D1 - R+1 : TG2	D1 - R+1 : GT 023
D1 - R+1 : Vol 403	D1 - R+1 : GT 001
D1 - R+1 : GT 002	D1 - R+1 : GT 003
D1 - R+1 : GT 004	D1 - R+1 : GT 007
D1 - R+1 : GT 011	D1 - R+1 : Vol 410
D1 - R+1 : Vol 411	D1 - R+1 : Vol 412
D1 - R+1 : GT 005	D1 - R+1 : GT 010
D1 - R+1 : Vol 415	D1 - R+1 : Vol 417
D1 - R+1 : Vol 418	D1 - R+1 : Vol 419
D1 - R+1 : Vol 420	D1 - R+1 : Vol 421
D1 - R+1 : GT 089	D1 - R+1 : GT 103
D1 - R+1 : GT 102	D1 - R+1 : GT 097
D1 - R+1 : GT 094	D1 - R+1 : GT 095
D1 - R+1 : GT 096	D1 - R+1 : GT 099
D1 - R+1 : GT 100	D1 - R+1 : GT 105
D1 - R+1 : GT 107	D1 - R+1 : GT 106
D1 - R+1 : Vol 436	D1 - R+1 : Vol 437
D1 - R+1 : Vol 438	D1 - R+1 : GT 104
D1 - R+1 : GT 101	D1 - R+1 : Vol 441
D1 - R+1 : GT 098	D1 - R+1 : Vol 451

D1 - R+1 : Vol 455	D1 - R+1 : Vol 456
D1 - R+1 : Vol 457	D1 - R+1 : Vol 458
D1 - R+1 : Vol 459	D1 - R+1 : Vol 460
D1 - R+1 : Vol 461	D1 - R+1 : Vol 462
D1 - R+1 : Vol 463	D1 - R+1 : Vol 464
D1 - R+1 : Vol 472 (Extérieur 1)	D1 - R+1 : Vol 473 (Extérieur 2)
D1 - R+1 : Vol 474 (Extérieur 3)	D1 - R+1 : Vol 475 (Extérieur 4)
D1 - R+1 : Vol 476 (Extérieur 5)	D1 - R+1 : Vol 477 (Extérieur 6)
D1 - R+1 : Vol 478 (Extérieur 7)	D1 - R+1 : Vol 479 (Extérieur 8)
D1 - R+1 : Vol 480 (Extérieur 9)	D1 - R+1 : Vol 481 (Extérieur 10)

E.2 LISTE DES LOCAUX NON VISITÉS

Localisation	Motif	Remarque
Vol 235	Moyen investigation non mis a disposition	
Vol 452	Moyen investigation non mis a disposition	
Vol 143	Moyen investigation non mis a disposition	
Vol 447	Moyen investigation non mis a disposition	
Vol 467	Moyen investigation non mis a disposition	
Vol 445	Moyen investigation non mis a disposition	
Vol 442	Moyen investigation non mis a disposition	
Vol 468	Moyen investigation non mis a disposition	
Vol 381	Moyen investigation non mis a disposition	
Vol 466	Moyen investigation non mis a disposition	
Vol 470	Moyen investigation non mis a disposition	
Vol 453	Moyen investigation non mis a disposition	
Vol 239	Moyen investigation non mis a disposition	
Vol 389	Moyen investigation non mis a disposition	
Vol 23 (Cage escalier 3)	Moyen investigation non mis a disposition	
Vol 22 (Gaine technique 3)	Moyen investigation non mis a disposition	
Vol 450	Moyen investigation non mis a disposition	
Vol 416	Moyen investigation non mis a disposition	
Vol 221	Moyen investigation non mis a disposition	
Vol 240	Moyen investigation non mis a disposition	
Vol 471	Moyen investigation non mis a disposition	
Vol 443	Moyen investigation non mis a disposition	
Vol 386	Moyen investigation non mis a disposition	
Vol 292	Moyen investigation non mis a disposition	
Vol 446	Moyen investigation non mis a disposition	
Vol 454	Moyen investigation non mis a disposition	
Vol 465	Moyen investigation non mis a disposition	
Vol 469	Moyen investigation non mis a disposition	
Vol 130	Moyen investigation non mis a disposition	
Vol 482	Moyen investigation non mis a disposition	
Vol 41	Moyen investigation non mis a disposition	
Vol 294	Moyen investigation non mis a disposition	
Vol 449	Moyen investigation non mis a disposition	
Vol 244	Moyen investigation non mis a disposition	
Vol 293	Moyen investigation non mis a disposition	
Vol 376	Moyen investigation non mis a disposition	
Vol 448	Moyen investigation non mis a disposition	

E-3 RÉSULTAT DES MESURES

Etalonnage

1	Etalonnage début	Valeur témoin	1	Valeur étalonnage	1	mesure conforme notice fournisseur
2	Etalonnage fin	Valeur témoin	1	Valeur étalonnage	1	mesure conforme notice fournisseur

TABLEAU DES MESURES

N° de Mesure	Zone	Unité de diagnostic (UD)	Localisation de la mesure	Substrat	Revêtement	Valeurs ou constat visuel	Etat de conservation	Travaux envisagés
				D1 - R+1 - 1100				
1512	A	Mur platre peint-Mur1	Centre Droite	Plâtre	Peinture	0,06 mg/cm²	Non dégradé	Inconnu
1513	A	Mur platre peint-Mur1	Bas Gauche	Plâtre	Peinture	0,07 mg/cm²	Non dégradé	Inconnu
1514	A	Mur platre peint-Mur1	Haut Gauche	Plâtre	Peinture	0,02 mg/cm²	Non dégradé	Inconnu
1515	F	Mur platre peint-Mur1	Bas Gauche	Plâtre	Peinture	0,07 mg/cm²	Non dégradé	Inconnu
1516	F	Mur platre peint-Mur1	Centre Gauche	Plâtre	Peinture	0,04 mg/cm²	Non dégradé	Inconnu
1517	F	Mur platre peint-Mur1	Haut Droite	Plâtre	Peinture	0,03 mg/cm²	Non dégradé	Inconnu
1518	B	Mur platre peint-Mur1	Centre Gauche	Plâtre	Peinture	0,04 mg/cm²	Non dégradé	Inconnu
1519	B	Mur platre peint-Mur1	Bas Droite	Plâtre	Peinture	0,09 mg/cm²	Non dégradé	Inconnu
1520	B	Mur platre peint-Mur1	Haut Droite	Plâtre	Peinture	0,03 mg/cm²	Non dégradé	Inconnu
1521	E	Mur platre peint-Mur1	Haut Gauche	Plâtre	Peinture	0,02 mg/cm²	Non dégradé	Inconnu
1522	E	Mur platre peint-Mur1	Bas Gauche	Plâtre	Peinture	0,07 mg/cm²	Non dégradé	Inconnu
1523	E	Mur platre peint-Mur1	Centre Droite	Plâtre	Peinture	0,06 mg/cm²	Non dégradé	Inconnu
8407	F	Porte bois peint (Dormant)-Po1	Bas Centre	Bois	Peinture	0,06 mg/cm²	Non dégradé	Inconnu
8408	F	Porte bois peint (Dormant)-Po1	Centre Droite	Bois	Peinture	0,06 mg/cm²	Non dégradé	Inconnu
8409	F	Porte bois peint (Dormant)-Po1	Bas Centre	Bois	Peinture	0,05 mg/cm²	Non dégradé	Inconnu
8410	F	Porte bois peint (Ouvrant)-Po1	Haut Gauche	Bois	Peinture	0,03 mg/cm²	Non dégradé	Inconnu
8411	F	Porte bois peint (Ouvrant)-Po1	Bas Droite	Bois	Peinture	0,07 mg/cm²	Non dégradé	Inconnu
8412	F	Porte bois peint (Ouvrant)-Po1	Bas Droite	Bois	Peinture	0,05 mg/cm²	Non dégradé	Inconnu
8448	B	Fenêtre métal brut (Dormant)-Fe1	Centre Centre	Métal	Brut	Non mesuré	-	Inconnu
8449	B	Fenêtre métal brut (Ouvrant extérieur)-Fe1	Bas Droite	Métal	Brut	Non mesuré	-	Inconnu
8450	B	Fenêtre métal brut (Ouvrant)-Fe1	Bas Centre	Métal	Brut	Non mesuré	-	Inconnu
8451	B	Fenêtre métal brut (Dormant extérieur)-Fe1	Haut Centre	Métal	Brut	Non mesuré	-	Inconnu

N° de Mesure	Zone	Unité de diagnostic (UD)	Localisation de la mesure	Substrat	Revêtement	Valeurs ou constat visuel	Etat de conservation	Travaux envisagés
				D1 - R+1 - 1100				
8452	B	Fenêtre métal brut (Volet)-Fe1	Bas Centre	Métal	Brut	Non mesuré	-	Inconnu

Nombre total d'unités de Diagnostic : 8

N° de Mesure	Zone	Unité de diagnostic (UD)	Localisation de la mesure	Substrat	Revêtement	Valeurs ou constat visuel	Etat de conservation	Travaux envisagés
				D1 - R+1 - 1101				
2253	F	Mur platre peint-Mur1	Haut Gauche	Plâtre	Peinture	0,01 mg/cm²	Non dégradé	Inconnu
2254	F	Mur platre peint-Mur1	Haut Gauche	Plâtre	Peinture	0,01 mg/cm²	Non dégradé	Inconnu
2255	F	Mur platre peint-Mur1	Bas Centre	Plâtre	Peinture	0,07 mg/cm²	Non dégradé	Inconnu
2256	A	Mur platre peint-Mur1	Centre Gauche	Plâtre	Peinture	0,04 mg/cm²	Non dégradé	Inconnu
2257	A	Mur platre peint-Mur1	Bas Droite	Plâtre	Peinture	0,08 mg/cm²	Non dégradé	Inconnu
2258	A	Mur platre peint-Mur1	Centre Centre	Plâtre	Peinture	0,05 mg/cm²	Non dégradé	Inconnu
2259	B	Mur platre peint-Mur1	Bas Droite	Plâtre	Peinture	0,08 mg/cm²	Non dégradé	Inconnu
2260	B	Mur platre peint-Mur1	Bas Droite	Plâtre	Peinture	0,09 mg/cm²	Non dégradé	Inconnu
2261	B	Mur platre peint-Mur1	Centre Centre	Plâtre	Peinture	0,05 mg/cm²	Non dégradé	Inconnu
2262	E	Mur platre peint-Mur1	Centre Gauche	Plâtre	Peinture	0,04 mg/cm²	Non dégradé	Inconnu
2263	E	Mur platre peint-Mur1	Bas Droite	Plâtre	Peinture	0,09 mg/cm²	Non dégradé	Inconnu
2264	E	Mur platre peint-Mur1	Bas Gauche	Plâtre	Peinture	0,07 mg/cm²	Non dégradé	Inconnu
2265	D	Mur platre peint-Mur1	Centre Centre	Plâtre	Peinture	0,05 mg/cm²	Non dégradé	Inconnu
2266	D	Mur platre peint-Mur1	Centre Gauche	Plâtre	Peinture	0,04 mg/cm²	Non dégradé	Inconnu
2267	D	Mur platre peint-Mur1	Centre Centre	Plâtre	Peinture	0,05 mg/cm²	Non dégradé	Inconnu
2268	C	Mur platre peint-Mur1	Bas Gauche	Plâtre	Peinture	0,06 mg/cm²	Non dégradé	Inconnu
2269	C	Mur platre peint-Mur1	Haut Gauche	Plâtre	Peinture	0,01 mg/cm²	Non dégradé	Inconnu
2270	C	Mur platre peint-Mur1	Haut Centre	Plâtre	Peinture	0,02 mg/cm²	Non dégradé	Inconnu

N° de Mesure	Zone	Unité de diagnostic (UD)	Localisation de la mesure	Substrat	Revêtement	Valeurs ou constat visuel	Etat de conservation	Travaux envisagés
				D1 - R+1 - 1101				
8670	D	Porte bois peint (Dormant)-Po1	Centre Droite	Bois	Peinture	0,02 mg/cm²	Non dégradé	Inconnu
8671	D	Porte bois peint (Dormant)-Po1	Centre Centre	Bois	Peinture	0,02 mg/cm²	Non dégradé	Inconnu
8672	D	Porte bois peint (Dormant)-Po1	Bas Droite	Bois	Peinture	0,08 mg/cm²	Non dégradé	Inconnu
8673	D	Porte bois peint (Ouvrant)-Po1	Bas Gauche	Bois	Peinture	0,08 mg/cm²	Non dégradé	Inconnu
8674	D	Porte bois peint (Ouvrant)-Po1	Haut Droite	Bois	Peinture	0,02 mg/cm²	Non dégradé	Inconnu
8675	D	Porte bois peint (Ouvrant)-Po1	Centre Droite	Bois	Peinture	0,03 mg/cm²	Non dégradé	Inconnu
8682	C	Porte bois peint (Dormant)-Po1	Haut Centre	Bois	Peinture	0,08 mg/cm²	Non dégradé	Inconnu
8683	C	Porte bois peint (Dormant)-Po1	Centre Droite	Bois	Peinture	0,09 mg/cm²	Non dégradé	Inconnu
8684	C	Porte bois peint (Dormant)-Po1	Haut Centre	Bois	Peinture	0,01 mg/cm²	Non dégradé	Inconnu
8685	C	Porte bois peint (Ouvrant)-Po1	Bas Droite	Bois	Peinture	0,05 mg/cm²	Non dégradé	Inconnu
8686	C	Porte bois peint (Ouvrant)-Po1	Centre Gauche	Bois	Peinture	0,07 mg/cm²	Non dégradé	Inconnu
8687	C	Porte bois peint (Ouvrant)-Po1	Centre Gauche	Bois	Peinture	0,03 mg/cm²	Non dégradé	Inconnu
9084	A	Fenêtre métal brut (Dormant)-Fe1	Bas Centre	Métal	Brut	Non mesuré	-	Inconnu
9085	A	Fenêtre métal brut (Ouvrant extérieur)-Fe1	Bas Centre	Métal	Brut	Non mesuré	-	Inconnu
9086	A	Fenêtre métal brut (Ouvrant)-Fe1	Haut Gauche	Métal	Brut	Non mesuré	-	Inconnu
9087	A	Fenêtre métal brut (Dormant extérieur)-Fe1	Centre Centre	Métal	Brut	Non mesuré	-	Inconnu
9088	A	Fenêtre métal brut (Volet)-Fe1	Centre Gauche	Métal	Brut	Non mesuré	-	Inconnu
12111	Plancher haut	Plafond platre peint-Plafond1	Bas Centre	Plâtre	Peinture	0,04 mg/cm²	Non dégradé	Inconnu
12112	Plancher haut	Plafond platre peint-Plafond1	Bas Centre	Plâtre	Peinture	0,05 mg/cm²	Non dégradé	Inconnu

N° de Mesure	Zone	Unité de diagnostic (UD)	Localisation de la mesure	Substrat	Revêtement	Valeurs ou constat visuel	Etat de conservation	Travaux envisagés
				D1 - R+1 - 1101				
12113	Plancher haut	Plafond platre peint-Plafond1	Haut Droite	Plâtre	Peinture	0,03 mg/cm²	Non dégradé	Inconnu

Nombre total d'unités de Diagnostic : 12

N° de Mesure	Zone	Unité de diagnostic (UD)	Localisation de la mesure	Substrat	Revêtement	Valeurs ou constat visuel	Etat de conservation	Travaux envisagés
				D1 - R+1 - 1102				
2208	A	Mur platre peint-Mur1	Bas Droite	Plâtre	Peinture	0,09 mg/cm²	Non dégradé	Inconnu
2209	A	Mur platre peint-Mur1	Bas Droite	Plâtre	Peinture	0,09 mg/cm²	Non dégradé	Inconnu
2210	A	Mur platre peint-Mur1	Haut Droite	Plâtre	Peinture	0,03 mg/cm²	Non dégradé	Inconnu
2211	B	Mur platre peint-Mur1	Haut Centre	Plâtre	Peinture	0,03 mg/cm²	Non dégradé	Inconnu
2212	B	Mur platre peint-Mur1	Bas Centre	Plâtre	Peinture	0,08 mg/cm²	Non dégradé	Inconnu
2213	B	Mur platre peint-Mur1	Centre Gauche	Plâtre	Peinture	0,04 mg/cm²	Non dégradé	Inconnu
2214	C	Mur platre peint-Mur1	Centre Droite	Plâtre	Peinture	0,06 mg/cm²	Non dégradé	Inconnu
2215	C	Mur platre peint-Mur1	Haut Centre	Plâtre	Peinture	0,03 mg/cm²	Non dégradé	Inconnu
2216	C	Mur platre peint-Mur1	Centre Gauche	Plâtre	Peinture	0,04 mg/cm²	Non dégradé	Inconnu
2217	L	Mur platre peint-Mur1	Bas Droite	Plâtre	Peinture	0,08 mg/cm²	Non dégradé	Inconnu
2218	L	Mur platre peint-Mur1	Haut Gauche	Plâtre	Peinture	0,01 mg/cm²	Non dégradé	Inconnu
2219	L	Mur platre peint-Mur1	Centre Gauche	Plâtre	Peinture	0,04 mg/cm²	Non dégradé	Inconnu
2220	K	Mur platre peint-Mur1	Centre Centre	Plâtre	Peinture	0,05 mg/cm²	Non dégradé	Inconnu
2221	K	Mur platre peint-Mur1	Bas Gauche	Plâtre	Peinture	0,07 mg/cm²	Non dégradé	Inconnu
2222	K	Mur platre peint-Mur1	Bas Droite	Plâtre	Peinture	0,08 mg/cm²	Non dégradé	Inconnu
2223	J	Mur platre peint-Mur1	Haut Centre	Plâtre	Peinture	0,02 mg/cm²	Non dégradé	Inconnu
2224	J	Mur platre peint-Mur1	Bas Gauche	Plâtre	Peinture	0,07 mg/cm²	Non dégradé	Inconnu

N° de Mesure	Zone	Unité de diagnostic (UD)	Localisation de la mesure	Substrat	Revêtement	Valeurs ou constat visuel	Etat de conservation	Travaux envisagés
				D1 - R+1 - 1102				
2225	J	Mur platre peint-Mur1	Bas Droite	Plâtre	Peinture	0,09 mg/cm²	Non dégradé	Inconnu
2226	K	Mur platre peint-Mur2	Haut Centre	Plâtre	Peinture	0,02 mg/cm²	Non dégradé	Inconnu
2227	K	Mur platre peint-Mur2	Centre Droite	Plâtre	Peinture	0,06 mg/cm²	Non dégradé	Inconnu
2228	K	Mur platre peint-Mur2	Haut Gauche	Plâtre	Peinture	0,02 mg/cm²	Non dégradé	Inconnu
2229	L	Mur platre peint-Mur2	Centre Centre	Plâtre	Peinture	0,05 mg/cm²	Non dégradé	Inconnu
2230	L	Mur platre peint-Mur2	Bas Droite	Plâtre	Peinture	0,09 mg/cm²	Non dégradé	Inconnu
2231	L	Mur platre peint-Mur2	Haut Droite	Plâtre	Peinture	0,03 mg/cm²	Non dégradé	Inconnu
2232	J	Mur platre peint-Mur2	Centre Droite	Plâtre	Peinture	0,06 mg/cm²	Non dégradé	Inconnu
2233	J	Mur platre peint-Mur2	Bas Gauche	Plâtre	Peinture	0,06 mg/cm²	Non dégradé	Inconnu
2234	J	Mur platre peint-Mur2	Centre Centre	Plâtre	Peinture	0,05 mg/cm²	Non dégradé	Inconnu
2235	M	Mur platre peint-Mur1	Bas Centre	Plâtre	Peinture	0,08 mg/cm²	Non dégradé	Inconnu
2236	M	Mur platre peint-Mur1	Haut Droite	Plâtre	Peinture	0,03 mg/cm²	Non dégradé	Inconnu
2237	M	Mur platre peint-Mur1	Haut Gauche	Plâtre	Peinture	0,01 mg/cm²	Non dégradé	Inconnu
2238	N	Mur platre peint-Mur1	Centre Gauche	Plâtre	Peinture	0,04 mg/cm²	Non dégradé	Inconnu
2239	N	Mur platre peint-Mur1	Haut Gauche	Plâtre	Peinture	0,02 mg/cm²	Non dégradé	Inconnu
2240	N	Mur platre peint-Mur1	Bas Droite	Plâtre	Peinture	0,08 mg/cm²	Non dégradé	Inconnu
2241	E	Mur platre peint-Mur1	Bas Centre	Plâtre	Peinture	0,07 mg/cm²	Non dégradé	Inconnu
2242	E	Mur platre peint-Mur1	Bas Droite	Plâtre	Peinture	0,08 mg/cm²	Non dégradé	Inconnu
2243	E	Mur platre peint-Mur1	Bas Droite	Plâtre	Peinture	0,09 mg/cm²	Non dégradé	Inconnu
2244	N	Mur platre peint-Mur2	Centre Centre	Plâtre	Peinture	0,05 mg/cm²	Non dégradé	Inconnu
2245	N	Mur platre peint-Mur2	Bas Centre	Plâtre	Peinture	0,07 mg/cm²	Non dégradé	Inconnu
2246	N	Mur platre peint-Mur2	Centre Centre	Plâtre	Peinture	0,05 mg/cm²	Non dégradé	Inconnu
2247	F	Mur platre peint-Mur1	Bas Gauche	Plâtre	Peinture	0,07 mg/cm²	Non dégradé	Inconnu

N° de Mesure	Zone	Unité de diagnostic (UD)	Localisation de la mesure	Substrat	Revêtement	Valeurs ou constat visuel	Etat de conservation	Travaux envisagés
				D1 - R+1 - 1102				
2248	F	Mur platre peint-Mur1	Centre Droite	Plâtre	Peinture	0,06 mg/cm²	Non dégradé	Inconnu
2249	F	Mur platre peint-Mur1	Bas Centre	Plâtre	Peinture	0,08 mg/cm²	Non dégradé	Inconnu
2250	D	Mur platre peint-Mur1	Haut Droite	Plâtre	Peinture	0,03 mg/cm²	Non dégradé	Inconnu
2251	D	Mur platre peint-Mur1	Centre Droite	Plâtre	Peinture	0,06 mg/cm²	Non dégradé	Inconnu
2252	D	Mur platre peint-Mur1	Centre Gauche	Plâtre	Peinture	0,04 mg/cm²	Non dégradé	Inconnu
8646	K	Porte bois peint (Dormant)-Po1	Bas Droite	Bois	Peinture	0,04 mg/cm²	Non dégradé	Inconnu
8647	K	Porte bois peint (Dormant)-Po1	Bas Gauche	Bois	Peinture	0,04 mg/cm²	Non dégradé	Inconnu
8648	K	Porte bois peint (Dormant)-Po1	Bas Droite	Bois	Peinture	0,09 mg/cm²	Non dégradé	Inconnu
8649	K	Porte bois peint (Ouvrant)-Po1	Haut Gauche	Bois	Peinture	0,02 mg/cm²	Non dégradé	Inconnu
8650	K	Porte bois peint (Ouvrant)-Po1	Bas Droite	Bois	Peinture	0,07 mg/cm²	Non dégradé	Inconnu
8651	K	Porte bois peint (Ouvrant)-Po1	Haut Gauche	Bois	Peinture	0,05 mg/cm²	Non dégradé	Inconnu
8658	M	Porte bois peint (Dormant)-Po1	Centre Centre	Bois	Peinture	0,01 mg/cm²	Non dégradé	Inconnu
8659	M	Porte bois peint (Dormant)-Po1	Haut Gauche	Bois	Peinture	0,04 mg/cm²	Non dégradé	Inconnu
8660	M	Porte bois peint (Dormant)-Po1	Haut Gauche	Bois	Peinture	0,05 mg/cm²	Non dégradé	Inconnu
8661	M	Porte bois peint (Ouvrant)-Po1	Centre Gauche	Bois	Peinture	0,04 mg/cm²	Non dégradé	Inconnu
8662	M	Porte bois peint (Ouvrant)-Po1	Bas Droite	Bois	Peinture	0,03 mg/cm²	Non dégradé	Inconnu
8663	M	Porte bois peint (Ouvrant)-Po1	Bas Gauche	Bois	Peinture	0,03 mg/cm²	Non dégradé	Inconnu
8664	N	Porte bois peint (Dormant)-Po1	Haut Centre	Bois	Peinture	0,03 mg/cm²	Non dégradé	Inconnu
8665	N	Porte bois peint (Dormant)-Po1	Haut Centre	Bois	Peinture	0,02 mg/cm²	Non dégradé	Inconnu
8666	N	Porte bois peint (Dormant)-Po1	Bas Gauche	Bois	Peinture	0,06 mg/cm²	Non dégradé	Inconnu
8667	N	Porte bois peint (Ouvrant)-Po1	Bas Centre	Bois	Peinture	0,07 mg/cm²	Non dégradé	Inconnu
8668	N	Porte bois peint (Ouvrant)-Po1	Haut Droite	Bois	Peinture	0,07 mg/cm²	Non dégradé	Inconnu
8669	N	Porte bois peint (Ouvrant)-Po1	Centre Centre	Bois	Peinture	0,02 mg/cm²	Non dégradé	Inconnu

N° de Mesure	Zone	Unité de diagnostic (UD)	Localisation de la mesure	Substrat	Revêtement	Valeurs ou constat visuel	Etat de conservation	Travaux envisagés
			D1 - R+1 - 1102					
9089	B	Fenêtre métal brut (Dormant)-Fe1	Bas Centre	Métal	Brut	Non mesuré	-	Inconnu
9090	B	Fenêtre métal brut (Ouvrant extérieur)-Fe1	Bas Centre	Métal	Brut	Non mesuré	-	Inconnu
9091	B	Fenêtre métal brut (Ouvrant)-Fe1	Haut Centre	Métal	Brut	Non mesuré	-	Inconnu
9092	B	Fenêtre métal brut (Dormant extérieur)-Fe1	Haut Droite	Métal	Brut	Non mesuré	-	Inconnu
9093	B	Fenêtre métal brut (Volet)-Fe1	Bas Centre	Métal	Brut	Non mesuré	-	Inconnu
12108	Plancher haut	Plafond platre peint-Plafond1	Bas Droite	Plâtre	Peinture	0,02 mg/cm²	Non dégradé	Inconnu
12109	Plancher haut	Plafond platre peint-Plafond1	Haut Centre	Plâtre	Peinture	0,09 mg/cm²	Non dégradé	Inconnu
12110	Plancher haut	Plafond platre peint-Plafond1	Centre Gauche	Plâtre	Peinture	0,01 mg/cm²	Non dégradé	Inconnu

Nombre total d'unités de Diagnostic : 22

N° de Mesure	Zone	Unité de diagnostic (UD)	Localisation de la mesure	Substrat	Revêtement	Valeurs ou constat visuel	Etat de conservation	Travaux envisagés
			D1 - R+1 - 1103					
2166	A	Mur platre peint-Mur1	Haut Gauche	Plâtre	Peinture	0,02 mg/cm²	Non dégradé	Inconnu
2167	A	Mur platre peint-Mur1	Bas Droite	Plâtre	Peinture	0,09 mg/cm²	Non dégradé	Inconnu
2168	A	Mur platre peint-Mur1	Centre Centre	Plâtre	Peinture	0,05 mg/cm²	Non dégradé	Inconnu
2169	N	Mur platre peint-Mur1	Centre Droite	Plâtre	Peinture	0,06 mg/cm²	Non dégradé	Inconnu
2170	N	Mur platre peint-Mur1	Haut Centre	Plâtre	Peinture	0,03 mg/cm²	Non dégradé	Inconnu
2171	N	Mur platre peint-Mur1	Centre Gauche	Plâtre	Peinture	0,04 mg/cm²	Non dégradé	Inconnu
2172	H	Mur platre peint-Mur1	Centre Centre	Plâtre	Peinture	0,05 mg/cm²	Non dégradé	Inconnu

N° de Mesure	Zone	Unité de diagnostic (UD)	Localisation de la mesure	Substrat	Revêtement	Valeurs ou constat visuel	Etat de conservation	Travaux envisagés
				D1 - R+1 - 1103				
2173	H	Mur platre peint-Mur1	Haut Gauche	Plâtre	Peinture	0,02 mg/cm²	Non dégradé	Inconnu
2174	H	Mur platre peint-Mur1	Centre Droite	Plâtre	Peinture	0,06 mg/cm²	Non dégradé	Inconnu
2175	I	Mur platre peint-Mur1	Bas Gauche	Plâtre	Peinture	0,07 mg/cm²	Non dégradé	Inconnu
2176	I	Mur platre peint-Mur1	Bas Droite	Plâtre	Peinture	0,09 mg/cm²	Non dégradé	Inconnu
2177	I	Mur platre peint-Mur1	Bas Centre	Plâtre	Peinture	0,07 mg/cm²	Non dégradé	Inconnu
2178	J	Mur platre peint-Mur1	Haut Droite	Plâtre	Peinture	0,03 mg/cm²	Non dégradé	Inconnu
2179	J	Mur platre peint-Mur1	Haut Gauche	Plâtre	Peinture	0,02 mg/cm²	Non dégradé	Inconnu
2180	J	Mur platre peint-Mur1	Centre Centre	Plâtre	Peinture	0,05 mg/cm²	Non dégradé	Inconnu
2181	F	Mur platre peint-Mur1	Haut Droite	Plâtre	Peinture	0,03 mg/cm²	Non dégradé	Inconnu
2182	F	Mur platre peint-Mur1	Haut Droite	Plâtre	Peinture	0,03 mg/cm²	Non dégradé	Inconnu
2183	F	Mur platre peint-Mur1	Haut Centre	Plâtre	Peinture	0,03 mg/cm²	Non dégradé	Inconnu
2184	K	Mur platre peint-Mur1	Bas Centre	Plâtre	Peinture	0,08 mg/cm²	Non dégradé	Inconnu
2185	K	Mur platre peint-Mur1	Haut Droite	Plâtre	Peinture	0,04 mg/cm²	Non dégradé	Inconnu
2186	K	Mur platre peint-Mur1	Centre Gauche	Plâtre	Peinture	0,04 mg/cm²	Non dégradé	Inconnu
2187	L	Mur platre peint-Mur1	Haut Centre	Plâtre	Peinture	0,03 mg/cm²	Non dégradé	Inconnu
2188	L	Mur platre peint-Mur1	Haut Gauche	Plâtre	Peinture	0,01 mg/cm²	Non dégradé	Inconnu
2189	L	Mur platre peint-Mur1	Centre Droite	Plâtre	Peinture	0,06 mg/cm²	Non dégradé	Inconnu
2190	L	Mur platre peint-Mur2	Haut Gauche	Plâtre	Peinture	0,02 mg/cm²	Non dégradé	Inconnu
2191	L	Mur platre peint-Mur2	Haut Centre	Plâtre	Peinture	0,03 mg/cm²	Non dégradé	Inconnu
2192	L	Mur platre peint-Mur2	Centre Centre	Plâtre	Peinture	0,05 mg/cm²	Non dégradé	Inconnu
2193	E	Mur platre peint-Mur1	Haut Droite	Plâtre	Peinture	0,03 mg/cm²	Non dégradé	Inconnu
2194	E	Mur platre peint-Mur1	Bas Droite	Plâtre	Peinture	0,09 mg/cm²	Non dégradé	Inconnu
2195	E	Mur platre peint-Mur1	Centre Gauche	Plâtre	Peinture	0,04 mg/cm²	Non dégradé	Inconnu

N° de Mesure	Zone	Unité de diagnostic (UD)	Localisation de la mesure	Substrat	Revêtement	Valeurs ou constat visuel	Etat de conservation	Travaux envisagés
				D1 - R+1 - 1103				
2196	F	Mur platre peint-Mur2	Haut Droite	Plâtre	Peinture	0,04 mg/cm²	Non dégradé	Inconnu
2197	F	Mur platre peint-Mur2	Centre Centre	Plâtre	Peinture	0,05 mg/cm²	Non dégradé	Inconnu
2198	F	Mur platre peint-Mur2	Haut Gauche	Plâtre	Peinture	0,02 mg/cm²	Non dégradé	Inconnu
2199	D	Mur platre peint-Mur1	Centre Gauche	Plâtre	Peinture	0,04 mg/cm²	Non dégradé	Inconnu
2200	D	Mur platre peint-Mur1	Haut Gauche	Plâtre	Peinture	0,02 mg/cm²	Non dégradé	Inconnu
2201	D	Mur platre peint-Mur1	Centre Centre	Plâtre	Peinture	0,05 mg/cm²	Non dégradé	Inconnu
2202	C	Mur platre peint-Mur1	Centre Centre	Plâtre	Peinture	0,05 mg/cm²	Non dégradé	Inconnu
2203	C	Mur platre peint-Mur1	Haut Droite	Plâtre	Peinture	0,03 mg/cm²	Non dégradé	Inconnu
2204	C	Mur platre peint-Mur1	Centre Gauche	Plâtre	Peinture	0,04 mg/cm²	Non dégradé	Inconnu
2205	K	Mur platre peint-Mur2	Centre Droite	Plâtre	Peinture	0,06 mg/cm²	Non dégradé	Inconnu
2206	K	Mur platre peint-Mur2	Bas Droite	Plâtre	Peinture	0,08 mg/cm²	Non dégradé	Inconnu
2207	K	Mur platre peint-Mur2	Bas Centre	Plâtre	Peinture	0,08 mg/cm²	Non dégradé	Inconnu
8610	N	Porte bois peint (Dormant)-Po1	Centre Droite	Bois	Peinture	0,06 mg/cm²	Non dégradé	Inconnu
8611	N	Porte bois peint (Dormant)-Po1	Haut Gauche	Bois	Peinture	0,02 mg/cm²	Non dégradé	Inconnu
8612	N	Porte bois peint (Dormant)-Po1	Bas Gauche	Bois	Peinture	0,08 mg/cm²	Non dégradé	Inconnu
8613	N	Porte bois peint (Ouvrant)-Po1	Haut Gauche	Bois	Peinture	0,04 mg/cm²	Non dégradé	Inconnu
8614	N	Porte bois peint (Ouvrant)-Po1	Bas Centre	Bois	Peinture	0,05 mg/cm²	Non dégradé	Inconnu
8615	N	Porte bois peint (Ouvrant)-Po1	Bas Centre	Bois	Peinture	0,03 mg/cm²	Non dégradé	Inconnu
8616	M	Porte bois peint (Dormant)-Po1	Centre Droite	Bois	Peinture	0,06 mg/cm²	Non dégradé	Inconnu
8617	M	Porte bois peint (Dormant)-Po1	Centre Gauche	Bois	Peinture	0,06 mg/cm²	Non dégradé	Inconnu
8618	M	Porte bois peint (Dormant)-Po1	Centre Gauche	Bois	Peinture	0,06 mg/cm²	Non dégradé	Inconnu
8619	M	Porte bois peint (Ouvrant)-Po1	Bas Gauche	Bois	Peinture	0,08 mg/cm²	Non dégradé	Inconnu
8620	M	Porte bois peint (Ouvrant)-Po1	Centre Droite	Bois	Peinture	0,01 mg/cm²	Non dégradé	Inconnu

N° de Mesure	Zone	Unité de diagnostic (UD)	Localisation de la mesure	Substrat	Revêtement	Valeurs ou constat visuel	Etat de conservation	Travaux envisagés
				D1 - R+1 - 1103				
8621	M	Porte bois peint (Ouvrant)-Po1	Bas Droite	Bois	Peinture	0,07 mg/cm²	Non dégradé	Inconnu
8634	F	Porte bois peint (Dormant)-Po1	Centre Droite	Bois	Peinture	0,03 mg/cm²	Non dégradé	Inconnu
8635	F	Porte bois peint (Dormant)-Po1	Haut Gauche	Bois	Peinture	0,08 mg/cm²	Non dégradé	Inconnu
8636	F	Porte bois peint (Dormant)-Po1	Bas Centre	Bois	Peinture	0,03 mg/cm²	Non dégradé	Inconnu
8637	F	Porte bois peint (Ouvrant)-Po1	Haut Gauche	Bois	Peinture	0,05 mg/cm²	Non dégradé	Inconnu
8638	F	Porte bois peint (Ouvrant)-Po1	Bas Centre	Bois	Peinture	0,06 mg/cm²	Non dégradé	Inconnu
8639	F	Porte bois peint (Ouvrant)-Po1	Bas Centre	Bois	Peinture	0,05 mg/cm²	Non dégradé	Inconnu
8640	L	Porte bois peint (Dormant)-Po1	Centre Gauche	Bois	Peinture	0,07 mg/cm²	Non dégradé	Inconnu
8641	L	Porte bois peint (Dormant)-Po1	Haut Droite	Bois	Peinture	0,08 mg/cm²	Non dégradé	Inconnu
8642	L	Porte bois peint (Dormant)-Po1	Bas Centre	Bois	Peinture	0,05 mg/cm²	Non dégradé	Inconnu
8643	L	Porte bois peint (Ouvrant)-Po1	Haut Gauche	Bois	Peinture	0,07 mg/cm²	Non dégradé	Inconnu
8644	L	Porte bois peint (Ouvrant)-Po1	Centre Centre	Bois	Peinture	0,07 mg/cm²	Non dégradé	Inconnu
8645	L	Porte bois peint (Ouvrant)-Po1	Centre Gauche	Bois	Peinture	0,07 mg/cm²	Non dégradé	Inconnu
9094	D	Fenêtre métal brut (Dormant)-Fe1	Centre Gauche	Métal	Brut	Non mesuré	-	Inconnu
9095	D	Fenêtre métal brut (Ouvrant extérieur)-Fe1	Centre Droite	Métal	Brut	Non mesuré	-	Inconnu
9096	D	Fenêtre métal brut (Ouvrant)-Fe1	Centre Gauche	Métal	Brut	Non mesuré	-	Inconnu
9097	D	Fenêtre métal brut (Dormant extérieur)-Fe1	Haut Centre	Métal	Brut	Non mesuré	-	Inconnu
9098	D	Fenêtre métal brut (Volet)-Fe1	Centre Droite	Métal	Brut	Non mesuré	-	Inconnu
12105	Plancher haut	Plafond platre peint-Plafond1	Haut Centre	Plâtre	Peinture	0,02 mg/cm²	Non dégradé	Inconnu
12106	Plancher haut	Plafond platre peint-Plafond1	Centre Gauche	Plâtre	Peinture	0,05 mg/cm²	Non dégradé	Inconnu

N° de Mesure	Zone	Unité de diagnostic (UD)	Localisation de la mesure	Substrat	Revêtement	Valeurs ou constat visuel	Etat de conservation	Travaux envisagés
				D1 - R+1 - 1103				
12107	Plancher haut	Plafond platre peint-Plafond1	Bas Gauche	Plâtre	Peinture	0,06 mg/cm²	Non dégradé	Inconnu

Nombre total d'unités de Diagnostic : 22

N° de Mesure	Zone	Unité de diagnostic (UD)	Localisation de la mesure	Substrat	Revêtement	Valeurs ou constat visuel	Etat de conservation	Travaux envisagés
				D1 - R+1 - 1104				
2148	A	Mur platre peint-Mur1	Bas Centre	Plâtre	Peinture	0,08 mg/cm²	Non dégradé	Inconnu
2149	A	Mur platre peint-Mur1	Bas Gauche	Plâtre	Peinture	0,07 mg/cm²	Non dégradé	Inconnu
2150	A	Mur platre peint-Mur1	Centre Centre	Plâtre	Peinture	0,05 mg/cm²	Non dégradé	Inconnu
2151	F	Mur platre peint-Mur1	Centre Gauche	Plâtre	Peinture	0,04 mg/cm²	Non dégradé	Inconnu
2152	F	Mur platre peint-Mur1	Centre Droite	Plâtre	Peinture	0,06 mg/cm²	Non dégradé	Inconnu
2153	F	Mur platre peint-Mur1	Centre Centre	Plâtre	Peinture	0,05 mg/cm²	Non dégradé	Inconnu
2154	B	Mur platre peint-Mur1	Bas Gauche	Plâtre	Peinture	0,07 mg/cm²	Non dégradé	Inconnu
2155	B	Mur platre peint-Mur1	Centre Gauche	Plâtre	Peinture	0,04 mg/cm²	Non dégradé	Inconnu
2156	B	Mur platre peint-Mur1	Haut Droite	Plâtre	Peinture	0,03 mg/cm²	Non dégradé	Inconnu
2157	C	Mur platre peint-Mur1	Centre Droite	Plâtre	Peinture	0,05 mg/cm²	Non dégradé	Inconnu
2158	C	Mur platre peint-Mur1	Bas Gauche	Plâtre	Peinture	0,07 mg/cm²	Non dégradé	Inconnu
2159	C	Mur platre peint-Mur1	Haut Centre	Plâtre	Peinture	0,02 mg/cm²	Non dégradé	Inconnu
2160	D	Mur platre peint-Mur1	Bas Gauche	Plâtre	Peinture	0,06 mg/cm²	Non dégradé	Inconnu
2161	D	Mur platre peint-Mur1	Bas Droite	Plâtre	Peinture	0,08 mg/cm²	Non dégradé	Inconnu
2162	D	Mur platre peint-Mur1	Haut Droite	Plâtre	Peinture	0,04 mg/cm²	Non dégradé	Inconnu
2163	E	Mur platre peint-Mur1	Haut Centre	Plâtre	Peinture	0,02 mg/cm²	Non dégradé	Inconnu
2164	E	Mur platre peint-Mur1	Centre Droite	Plâtre	Peinture	0,06 mg/cm²	Non dégradé	Inconnu

N° de Mesure	Zone	Unité de diagnostic (UD)	Localisation de la mesure	Substrat	Revêtement	Valeurs ou constat visuel	Etat de conservation	Travaux envisagés
			D1 - R+1 - 1104					
2165	E	Mur platre peint-Mur1	Bas Gauche	Plâtre	Peinture	0,07 mg/cm²	Non dégradé	Inconnu
8604	E	Porte bois peint (Dormant)-Po1	Haut Centre	Bois	Peinture	0,05 mg/cm²	Non dégradé	Inconnu
8605	E	Porte bois peint (Dormant)-Po1	Centre Gauche	Bois	Peinture	0,03 mg/cm²	Non dégradé	Inconnu
8606	E	Porte bois peint (Dormant)-Po1	Haut Centre	Bois	Peinture	0,07 mg/cm²	Non dégradé	Inconnu
8607	E	Porte bois peint (Ouvrant)-Po1	Bas Centre	Bois	Peinture	0,07 mg/cm²	Non dégradé	Inconnu
8608	E	Porte bois peint (Ouvrant)-Po1	Centre Centre	Bois	Peinture	0,03 mg/cm²	Non dégradé	Inconnu
8609	E	Porte bois peint (Ouvrant)-Po1	Haut Centre	Bois	Peinture	0,05 mg/cm²	Non dégradé	Inconnu
9099	B	Fenêtre métal brut (Dormant)-Fe1	Centre Gauche	Métal	Brut	Non mesuré	-	Inconnu
9100	B	Fenêtre métal brut (Ouvrant extérieur)-Fe1	Haut Centre	Métal	Brut	Non mesuré	-	Inconnu
9101	B	Fenêtre métal brut (Ouvrant)-Fe1	Bas Droite	Métal	Brut	Non mesuré	-	Inconnu
9102	B	Fenêtre métal brut (Dormant extérieur)-Fe1	Haut Droite	Métal	Brut	Non mesuré	-	Inconnu
9103	B	Fenêtre métal brut (Volet)-Fe1	Haut Gauche	Métal	Brut	Non mesuré	-	Inconnu
12102	Plancher haut	Plafond platre peint-Plafond1	Haut Gauche	Plâtre	Peinture	0,05 mg/cm²	Non dégradé	Inconnu
12103	Plancher haut	Plafond platre peint-Plafond1	Centre Gauche	Plâtre	Peinture	0,08 mg/cm²	Non dégradé	Inconnu
12104	Plancher haut	Plafond platre peint-Plafond1	Centre Centre	Plâtre	Peinture	0,06 mg/cm²	Non dégradé	Inconnu

Nombre total d'unités de Diagnostic : 11

N° de Mesure	Zone	Unité de diagnostic (UD)	Localisation de la mesure	Substrat	Revêtement	Valeurs ou constat visuel	Etat de conservation	Travaux envisagés
			D1 - R+1 - 1105					

N° de Mesure	Zone	Unité de diagnostic (UD)	Localisation de la mesure	Substrat	Revêtement	Valeurs ou constat visuel	Etat de conservation	Travaux envisagés
				D1 - R+1 - 1105				
2133	F	Mur platre peint-Mur1	Haut Droite	Plâtre	Peinture	0,04 mg/cm²	Non dégradé	Inconnu
2134	F	Mur platre peint-Mur1	Haut Gauche	Plâtre	Peinture	0,02 mg/cm²	Non dégradé	Inconnu
2135	F	Mur platre peint-Mur1	Haut Droite	Plâtre	Peinture	0,04 mg/cm²	Non dégradé	Inconnu
2136	A	Mur platre peint-Mur1	Haut Centre	Plâtre	Peinture	0,02 mg/cm²	Non dégradé	Inconnu
2137	A	Mur platre peint-Mur1	Bas Gauche	Plâtre	Peinture	0,07 mg/cm²	Non dégradé	Inconnu
2138	A	Mur platre peint-Mur1	Bas Droite	Plâtre	Peinture	0,08 mg/cm²	Non dégradé	Inconnu
2139	B	Mur platre peint-Mur1	Haut Gauche	Plâtre	Peinture	0,02 mg/cm²	Non dégradé	Inconnu
2140	B	Mur platre peint-Mur1	Bas Gauche	Plâtre	Peinture	0,06 mg/cm²	Non dégradé	Inconnu
2141	B	Mur platre peint-Mur1	Haut Gauche	Plâtre	Peinture	0,01 mg/cm²	Non dégradé	Inconnu
2142	D	Mur platre peint-Mur1	Centre Centre	Plâtre	Peinture	0,05 mg/cm²	Non dégradé	Inconnu
2143	D	Mur platre peint-Mur1	Bas Gauche	Plâtre	Peinture	0,07 mg/cm²	Non dégradé	Inconnu
2144	D	Mur platre peint-Mur1	Haut Centre	Plâtre	Peinture	0,03 mg/cm²	Non dégradé	Inconnu
2145	C	Mur platre peint-Mur1	Haut Droite	Plâtre	Peinture	0,03 mg/cm²	Non dégradé	Inconnu
2146	C	Mur platre peint-Mur1	Bas Droite	Plâtre	Peinture	0,08 mg/cm²	Non dégradé	Inconnu
2147	C	Mur platre peint-Mur1	Centre Centre	Plâtre	Peinture	0,05 mg/cm²	Non dégradé	Inconnu
8586	C	Porte bois peint (Dormant)-Po1	Centre Droite	Bois	Peinture	0,03 mg/cm²	Non dégradé	Inconnu
8587	C	Porte bois peint (Dormant)-Po1	Bas Gauche	Bois	Peinture	0,03 mg/cm²	Non dégradé	Inconnu
8588	C	Porte bois peint (Dormant)-Po1	Bas Gauche	Bois	Peinture	0,02 mg/cm²	Non dégradé	Inconnu
8589	C	Porte bois peint (Ouvrant)-Po1	Bas Droite	Bois	Peinture	0,05 mg/cm²	Non dégradé	Inconnu
8590	C	Porte bois peint (Ouvrant)-Po1	Haut Gauche	Bois	Peinture	0,06 mg/cm²	Non dégradé	Inconnu
8591	C	Porte bois peint (Ouvrant)-Po1	Centre Droite	Bois	Peinture	0,04 mg/cm²	Non dégradé	Inconnu
9104	A	Fenêtre métal brut (Dormant)-Fe1	Bas Droite	Métal	Brut	Non mesuré	-	Inconnu
9105	A	Fenêtre métal brut (Ouvrant extérieur)-Fe1	Bas Gauche	Métal	Brut	Non mesuré	-	Inconnu

N° de Mesure	Zone	Unité de diagnostic (UD)	Localisation de la mesure	Substrat	Revêtement	Valeurs ou constat visuel	Etat de conservation	Travaux envisagés
			D1 - R+1 - 1105					
9106	A	Fenêtre métal brut (Ouvrant)-Fe1	Centre Gauche	Métal	Brut	Non mesuré	-	Inconnu
9107	A	Fenêtre métal brut (Dormant extérieur)-Fe1	Centre Droite	Métal	Brut	Non mesuré	-	Inconnu
9108	A	Fenêtre métal brut (Volet)-Fe1	Bas Droite	Métal	Brut	Non mesuré	-	Inconnu
12099	Plancher haut	Plafond platre peint-Plafond1	Haut Centre	Plâtre	Peinture	0,05 mg/cm²	Non dégradé	Inconnu
12100	Plancher haut	Plafond platre peint-Plafond1	Centre Gauche	Plâtre	Peinture	0,04 mg/cm²	Non dégradé	Inconnu
12101	Plancher haut	Plafond platre peint-Plafond1	Centre Droite	Plâtre	Peinture	0,07 mg/cm²	Non dégradé	Inconnu

Nombre total d'unités de Diagnostic : 10

N° de Mesure	Zone	Unité de diagnostic (UD)	Localisation de la mesure	Substrat	Revêtement	Valeurs ou constat visuel	Etat de conservation	Travaux envisagés
			D1 - R+1 - 1106					
2085	A	Mur platre peint-Mur1	Haut Gauche	Plâtre	Peinture	0,01 mg/cm²	Non dégradé	Inconnu
2086	A	Mur platre peint-Mur1	Centre Centre	Plâtre	Peinture	0,05 mg/cm²	Non dégradé	Inconnu
2087	A	Mur platre peint-Mur1	Centre Droite	Plâtre	Peinture	0,06 mg/cm²	Non dégradé	Inconnu
2088	B	Mur platre peint-Mur1	Haut Centre	Plâtre	Peinture	0,02 mg/cm²	Non dégradé	Inconnu
2089	B	Mur platre peint-Mur1	Bas Droite	Plâtre	Peinture	0,09 mg/cm²	Non dégradé	Inconnu
2090	B	Mur platre peint-Mur1	Haut Gauche	Plâtre	Peinture	0,01 mg/cm²	Non dégradé	Inconnu
2091	C	Mur platre peint-Mur1	Centre Centre	Plâtre	Peinture	0,05 mg/cm²	Non dégradé	Inconnu
2092	C	Mur platre peint-Mur1	Haut Droite	Plâtre	Peinture	0,03 mg/cm²	Non dégradé	Inconnu
2093	C	Mur platre peint-Mur1	Bas Centre	Plâtre	Peinture	0,07 mg/cm²	Non dégradé	Inconnu

N° de Mesure	Zone	Unité de diagnostic (UD)	Localisation de la mesure	Substrat	Revêtement	Valeurs ou constat visuel	Etat de conservation	Travaux envisagés
				D1 - R+1 - 1106				
2094	M	Mur platre peint-Mur1	Haut Centre	Plâtre	Peinture	0,02 mg/cm²	Non dégradé	Inconnu
2095	M	Mur platre peint-Mur1	Haut Gauche	Plâtre	Peinture	0,01 mg/cm²	Non dégradé	Inconnu
2096	M	Mur platre peint-Mur1	Haut Centre	Plâtre	Peinture	0,03 mg/cm²	Non dégradé	Inconnu
2097	M	Mur platre peint-Mur2	Centre Gauche	Plâtre	Peinture	0,04 mg/cm²	Non dégradé	Inconnu
2098	M	Mur platre peint-Mur2	Centre Gauche	Plâtre	Peinture	0,04 mg/cm²	Non dégradé	Inconnu
2099	M	Mur platre peint-Mur2	Centre Centre	Plâtre	Peinture	0,05 mg/cm²	Non dégradé	Inconnu
2100	N	Mur platre peint-Mur1	Centre Droite	Plâtre	Peinture	0,06 mg/cm²	Non dégradé	Inconnu
2101	N	Mur platre peint-Mur1	Centre Centre	Plâtre	Peinture	0,05 mg/cm²	Non dégradé	Inconnu
2102	N	Mur platre peint-Mur1	Centre Gauche	Plâtre	Peinture	0,04 mg/cm²	Non dégradé	Inconnu
2103	N	Mur platre peint-Mur2	Centre Droite	Plâtre	Peinture	0,06 mg/cm²	Non dégradé	Inconnu
2104	N	Mur platre peint-Mur2	Centre Centre	Plâtre	Peinture	0,05 mg/cm²	Non dégradé	Inconnu
2105	N	Mur platre peint-Mur2	Bas Gauche	Plâtre	Peinture	0,07 mg/cm²	Non dégradé	Inconnu
2106	K	Mur platre peint-Mur1	Centre Droite	Plâtre	Peinture	0,06 mg/cm²	Non dégradé	Inconnu
2107	K	Mur platre peint-Mur1	Bas Centre	Plâtre	Peinture	0,08 mg/cm²	Non dégradé	Inconnu
2108	K	Mur platre peint-Mur1	Bas Droite	Plâtre	Peinture	0,09 mg/cm²	Non dégradé	Inconnu
2109	J	Mur platre peint-Mur1	Bas Gauche	Plâtre	Peinture	0,06 mg/cm²	Non dégradé	Inconnu
2110	J	Mur platre peint-Mur1	Centre Gauche	Plâtre	Peinture	0,04 mg/cm²	Non dégradé	Inconnu
2111	J	Mur platre peint-Mur1	Bas Centre	Plâtre	Peinture	0,07 mg/cm²	Non dégradé	Inconnu
2112	J	Mur platre peint-Mur2	Bas Centre	Plâtre	Peinture	0,08 mg/cm²	Non dégradé	Inconnu
2113	J	Mur platre peint-Mur2	Haut Gauche	Plâtre	Peinture	0,01 mg/cm²	Non dégradé	Inconnu
2114	J	Mur platre peint-Mur2	Haut Droite	Plâtre	Peinture	0,04 mg/cm²	Non dégradé	Inconnu
2115	D	Mur platre peint-Mur1	Haut Droite	Plâtre	Peinture	0,03 mg/cm²	Non dégradé	Inconnu
2116	D	Mur platre peint-Mur1	Haut Centre	Plâtre	Peinture	0,02 mg/cm²	Non dégradé	Inconnu

N° de Mesure	Zone	Unité de diagnostic (UD)	Localisation de la mesure	Substrat	Revêtement	Valeurs ou constat visuel	Etat de conservation	Travaux envisagés
				D1 - R+1 - 1106				
2117	D	Mur platre peint-Mur1	Haut Gauche	Plâtre	Peinture	0,01 mg/cm²	Non dégradé	Inconnu
2118	E	Mur platre peint-Mur1	Centre Droite	Plâtre	Peinture	0,06 mg/cm²	Non dégradé	Inconnu
2119	E	Mur platre peint-Mur1	Haut Droite	Plâtre	Peinture	0,03 mg/cm²	Non dégradé	Inconnu
2120	E	Mur platre peint-Mur1	Centre Gauche	Plâtre	Peinture	0,04 mg/cm²	Non dégradé	Inconnu
2121	F	Mur platre peint-Mur1	Centre Gauche	Plâtre	Peinture	0,05 mg/cm²	Non dégradé	Inconnu
2122	F	Mur platre peint-Mur1	Bas Gauche	Plâtre	Peinture	0,07 mg/cm²	Non dégradé	Inconnu
2123	F	Mur platre peint-Mur1	Bas Centre	Plâtre	Peinture	0,08 mg/cm²	Non dégradé	Inconnu
8550	M	Porte bois peint (Dormant)-Po1	Haut Droite	Bois	Peinture	0,08 mg/cm²	Non dégradé	Inconnu
8551	M	Porte bois peint (Dormant)-Po1	Bas Droite	Bois	Peinture	0,05 mg/cm²	Non dégradé	Inconnu
8552	M	Porte bois peint (Dormant)-Po1	Centre Gauche	Bois	Peinture	0,05 mg/cm²	Non dégradé	Inconnu
8553	M	Porte bois peint (Ouvrant)-Po1	Bas Gauche	Bois	Peinture	0,02 mg/cm²	Non dégradé	Inconnu
8554	M	Porte bois peint (Ouvrant)-Po1	Centre Gauche	Bois	Peinture	0,04 mg/cm²	Non dégradé	Inconnu
8555	M	Porte bois peint (Ouvrant)-Po1	Centre Centre	Bois	Peinture	0,02 mg/cm²	Non dégradé	Inconnu
8556	K	Porte bois peint (Dormant)-Po1	Haut Gauche	Bois	Peinture	0,05 mg/cm²	Non dégradé	Inconnu
8557	K	Porte bois peint (Dormant)-Po1	Bas Droite	Bois	Peinture	0,04 mg/cm²	Non dégradé	Inconnu
8558	K	Porte bois peint (Dormant)-Po1	Haut Gauche	Bois	Peinture	0,05 mg/cm²	Non dégradé	Inconnu
8559	K	Porte bois peint (Ouvrant)-Po1	Centre Centre	Bois	Peinture	0,04 mg/cm²	Non dégradé	Inconnu
8560	K	Porte bois peint (Ouvrant)-Po1	Haut Gauche	Bois	Peinture	0,02 mg/cm²	Non dégradé	Inconnu
8561	K	Porte bois peint (Ouvrant)-Po1	Bas Droite	Bois	Peinture	0,06 mg/cm²	Non dégradé	Inconnu
8562	L	Porte bois peint (Dormant)-Po1	Centre Gauche	Bois	Peinture	0,07 mg/cm²	Non dégradé	Inconnu
8563	L	Porte bois peint (Dormant)-Po1	Bas Centre	Bois	Peinture	0,08 mg/cm²	Non dégradé	Inconnu
8564	L	Porte bois peint (Dormant)-Po1	Centre Centre	Bois	Peinture	0,07 mg/cm²	Non dégradé	Inconnu
8565	L	Porte bois peint (Ouvrant)-Po1	Haut Droite	Bois	Peinture	0,03 mg/cm²	Non dégradé	Inconnu

N° de Mesure	Zone	Unité de diagnostic (UD)	Localisation de la mesure	Substrat	Revêtement	Valeurs ou constat visuel	Etat de conservation	Travaux envisagés
			D1 - R+1 - 1106					
8566	L	Porte bois peint (Ouvrant)-Po1	Centre Gauche	Bois	Peinture	0,04 mg/cm²	Non dégradé	Inconnu
8567	L	Porte bois peint (Ouvrant)-Po1	Centre Droite	Bois	Peinture	0,08 mg/cm²	Non dégradé	Inconnu
8568	J	Porte bois peint (Dormant)-Po1	Bas Gauche	Bois	Peinture	0,02 mg/cm²	Non dégradé	Inconnu
8569	J	Porte bois peint (Dormant)-Po1	Bas Centre	Bois	Peinture	0,01 mg/cm²	Non dégradé	Inconnu
8570	J	Porte bois peint (Dormant)-Po1	Haut Gauche	Bois	Peinture	0,08 mg/cm²	Non dégradé	Inconnu
8571	J	Porte bois peint (Ouvrant)-Po1	Centre Centre	Bois	Peinture	0,03 mg/cm²	Non dégradé	Inconnu
8572	J	Porte bois peint (Ouvrant)-Po1	Bas Droite	Bois	Peinture	0,03 mg/cm²	Non dégradé	Inconnu
8573	J	Porte bois peint (Ouvrant)-Po1	Haut Centre	Bois	Peinture	0,04 mg/cm²	Non dégradé	Inconnu
8574	J	Porte bois peint (Dormant)-Po2	Centre Centre	Bois	Peinture	0,06 mg/cm²	Non dégradé	Inconnu
8575	J	Porte bois peint (Dormant)-Po2	Bas Centre	Bois	Peinture	0,05 mg/cm²	Non dégradé	Inconnu
8576	J	Porte bois peint (Dormant)-Po2	Centre Droite	Bois	Peinture	0,06 mg/cm²	Non dégradé	Inconnu
8577	J	Porte bois peint (Ouvrant)-Po2	Haut Gauche	Bois	Peinture	0,04 mg/cm²	Non dégradé	Inconnu
8578	J	Porte bois peint (Ouvrant)-Po2	Haut Droite	Bois	Peinture	0,06 mg/cm²	Non dégradé	Inconnu
8579	J	Porte bois peint (Ouvrant)-Po2	Haut Centre	Bois	Peinture	0,08 mg/cm²	Non dégradé	Inconnu
8592	E	Porte bois peint (Dormant)-Po1	Centre Droite	Bois	Peinture	0,08 mg/cm²	Non dégradé	Inconnu
8593	E	Porte bois peint (Dormant)-Po1	Bas Droite	Bois	Peinture	0,04 mg/cm²	Non dégradé	Inconnu
8594	E	Porte bois peint (Dormant)-Po1	Bas Centre	Bois	Peinture	0,03 mg/cm²	Non dégradé	Inconnu
8595	E	Porte bois peint (Ouvrant)-Po1	Centre Droite	Bois	Peinture	0,04 mg/cm²	Non dégradé	Inconnu
8596	E	Porte bois peint (Ouvrant)-Po1	Centre Centre	Bois	Peinture	0,02 mg/cm²	Non dégradé	Inconnu
8597	E	Porte bois peint (Ouvrant)-Po1	Centre Centre	Bois	Peinture	0,09 mg/cm²	Non dégradé	Inconnu
9109	B	Fenêtre métal brut (Dormant)-Fe1	Centre Centre	Métal	Brut	Non mesuré	-	Inconnu
9110	B	Fenêtre métal brut (Ouvrant extérieur)-Fe1	Haut Gauche	Métal	Brut	Non mesuré	-	Inconnu
9111	B	Fenêtre métal brut (Ouvrant)-Fe1	Haut Centre	Métal	Brut	Non mesuré	-	Inconnu

N° de Mesure	Zone	Unité de diagnostic (UD)	Localisation de la mesure	Substrat	Revêtement	Valeurs ou constat visuel	Etat de conservation	Travaux envisagés
			D1 - R+1 - 1106					
9112	B	Fenêtre métal brut (Dormant extérieur)-Fe1	Haut Droite	Métal	Brut	Non mesuré	-	Inconnu
9113	B	Fenêtre métal brut (Volet)-Fe1	Haut Gauche	Métal	Brut	Non mesuré	-	Inconnu
12096	Plancher haut	Plafond platre peint-Plafond1	Centre Centre	Plâtre	Peinture	0,08 mg/cm²	Non dégradé	Inconnu
12097	Plancher haut	Plafond platre peint-Plafond1	Haut Droite	Plâtre	Peinture	0,08 mg/cm²	Non dégradé	Inconnu
12098	Plancher haut	Plafond platre peint-Plafond1	Haut Droite	Plâtre	Peinture	0,07 mg/cm²	Non dégradé	Inconnu

Nombre total d'unités de Diagnostic : 23

N° de Mesure	Zone	Unité de diagnostic (UD)	Localisation de la mesure	Substrat	Revêtement	Valeurs ou constat visuel	Etat de conservation	Travaux envisagés
			D1 - R+1 - 1107					
2058	A	Mur platre peint-Mur1	Centre Droite	Plâtre	Peinture	0,06 mg/cm²	Non dégradé	Inconnu
2059	A	Mur platre peint-Mur1	Haut Centre	Plâtre	Peinture	0,02 mg/cm²	Non dégradé	Inconnu
2060	A	Mur platre peint-Mur1	Haut Centre	Plâtre	Peinture	0,02 mg/cm²	Non dégradé	Inconnu
2061	B	Mur platre peint-Mur1	Centre Gauche	Plâtre	Peinture	0,04 mg/cm²	Non dégradé	Inconnu
2062	B	Mur platre peint-Mur1	Bas Centre	Plâtre	Peinture	0,08 mg/cm²	Non dégradé	Inconnu
2063	B	Mur platre peint-Mur1	Centre Droite	Plâtre	Peinture	0,06 mg/cm²	Non dégradé	Inconnu
2064	C	Mur platre peint-Mur1	Bas Gauche	Plâtre	Peinture	0,07 mg/cm²	Non dégradé	Inconnu
2065	C	Mur platre peint-Mur1	Haut Droite	Plâtre	Peinture	0,03 mg/cm²	Non dégradé	Inconnu
2066	C	Mur platre peint-Mur1	Haut Gauche	Plâtre	Peinture	0,01 mg/cm²	Non dégradé	Inconnu
2067	E	Mur platre peint-Mur1	Centre Droite	Plâtre	Peinture	0,06 mg/cm²	Non dégradé	Inconnu

N° de Mesure	Zone	Unité de diagnostic (UD)	Localisation de la mesure	Substrat	Revêtement	Valeurs ou constat visuel	Etat de conservation	Travaux envisagés
			D1 - R+1 - 1107					
2068	E	Mur platre peint-Mur1	Centre Gauche	Plâtre	Peinture	0,04 mg/cm²	Non dégradé	Inconnu
2069	E	Mur platre peint-Mur1	Haut Centre	Plâtre	Peinture	0,03 mg/cm²	Non dégradé	Inconnu
2070	H	Mur platre peint-Mur1	Bas Centre	Plâtre	Peinture	0,08 mg/cm²	Non dégradé	Inconnu
2071	H	Mur platre peint-Mur1	Haut Droite	Plâtre	Peinture	0,03 mg/cm²	Non dégradé	Inconnu
2072	H	Mur platre peint-Mur1	Centre Droite	Plâtre	Peinture	0,06 mg/cm²	Non dégradé	Inconnu
2073	I	Mur platre peint-Mur1	Centre Gauche	Plâtre	Peinture	0,04 mg/cm²	Non dégradé	Inconnu
2074	I	Mur platre peint-Mur1	Haut Centre	Plâtre	Peinture	0,03 mg/cm²	Non dégradé	Inconnu
2075	I	Mur platre peint-Mur1	Centre Droite	Plâtre	Peinture	0,06 mg/cm²	Non dégradé	Inconnu
2076	I	Mur platre peint-Mur2	Bas Centre	Plâtre	Peinture	0,08 mg/cm²	Non dégradé	Inconnu
2077	I	Mur platre peint-Mur2	Haut Centre	Plâtre	Peinture	0,02 mg/cm²	Non dégradé	Inconnu
2078	I	Mur platre peint-Mur2	Centre Gauche	Plâtre	Peinture	0,04 mg/cm²	Non dégradé	Inconnu
2079	F	Mur platre peint-Mur1	Haut Centre	Plâtre	Peinture	0,02 mg/cm²	Non dégradé	Inconnu
2080	F	Mur platre peint-Mur1	Bas Gauche	Plâtre	Peinture	0,07 mg/cm²	Non dégradé	Inconnu
2081	F	Mur platre peint-Mur1	Bas Droite	Plâtre	Peinture	0,08 mg/cm²	Non dégradé	Inconnu
2082	A	Mur platre peint-Mur2	Haut Centre	Plâtre	Peinture	0,02 mg/cm²	Non dégradé	Inconnu
2083	A	Mur platre peint-Mur2	Centre Gauche	Plâtre	Peinture	0,04 mg/cm²	Non dégradé	Inconnu
2084	A	Mur platre peint-Mur2	Centre Gauche	Plâtre	Peinture	0,04 mg/cm²	Non dégradé	Inconnu
8538	D	Porte bois peint (Dormant)-Po1	Bas Droite	Bois	Peinture	0,09 mg/cm²	Non dégradé	Inconnu
8539	D	Porte bois peint (Dormant)-Po1	Haut Droite	Bois	Peinture	0,07 mg/cm²	Non dégradé	Inconnu
8540	D	Porte bois peint (Dormant)-Po1	Centre Centre	Bois	Peinture	0,03 mg/cm²	Non dégradé	Inconnu
8541	D	Porte bois peint (Ouvrant)-Po1	Centre Gauche	Bois	Peinture	0,03 mg/cm²	Non dégradé	Inconnu
8542	D	Porte bois peint (Ouvrant)-Po1	Bas Droite	Bois	Peinture	0,06 mg/cm²	Non dégradé	Inconnu
8543	D	Porte bois peint (Ouvrant)-Po1	Bas Centre	Bois	Peinture	0,02 mg/cm²	Non dégradé	Inconnu

N° de Mesure	Zone	Unité de diagnostic (UD)	Localisation de la mesure	Substrat	Revêtement	Valeurs ou constat visuel	Etat de conservation	Travaux envisagés
			D1 - R+1 - 1107					
8544	I	Porte bois peint (Dormant)-Po1	Bas Centre	Bois	Peinture	0,05 mg/cm²	Non dégradé	Inconnu
8545	I	Porte bois peint (Dormant)-Po1	Bas Droite	Bois	Peinture	0,09 mg/cm²	Non dégradé	Inconnu
8546	I	Porte bois peint (Dormant)-Po1	Haut Droite	Bois	Peinture	0,03 mg/cm²	Non dégradé	Inconnu
8547	I	Porte bois peint (Ouvrant)-Po1	Centre Droite	Bois	Peinture	0,08 mg/cm²	Non dégradé	Inconnu
8548	I	Porte bois peint (Ouvrant)-Po1	Haut Centre	Bois	Peinture	0,05 mg/cm²	Non dégradé	Inconnu
8549	I	Porte bois peint (Ouvrant)-Po1	Centre Gauche	Bois	Peinture	0,09 mg/cm²	Non dégradé	Inconnu
9114	B	Fenêtre métal brut (Dormant)-Fe1	Bas Droite	Métal	Brut	Non mesuré	-	Inconnu
9115	B	Fenêtre métal brut (Ouvrant extérieur)-Fe1	Haut Droite	Métal	Brut	Non mesuré	-	Inconnu
9116	B	Fenêtre métal brut (Ouvrant)-Fe1	Centre Droite	Métal	Brut	Non mesuré	-	Inconnu
9117	B	Fenêtre métal brut (Dormant extérieur)-Fe1	Haut Droite	Métal	Brut	Non mesuré	-	Inconnu
9118	B	Fenêtre métal brut (Volet)-Fe1	Haut Droite	Métal	Brut	Non mesuré	-	Inconnu
12093	Plancher haut	Plafond platre peint-Plafond1	Haut Gauche	Plâtre	Peinture	0,05 mg/cm²	Non dégradé	Inconnu
12094	Plancher haut	Plafond platre peint-Plafond1	Centre Centre	Plâtre	Peinture	0,04 mg/cm²	Non dégradé	Inconnu
12095	Plancher haut	Plafond platre peint-Plafond1	Centre Centre	Plâtre	Peinture	0,07 mg/cm²	Non dégradé	Inconnu

Nombre total d'unités de Diagnostic : 15

N° de Mesure	Zone	Unité de diagnostic (UD)	Localisation de la mesure	Substrat	Revêtement	Valeurs ou constat visuel	Etat de conservation	Travaux envisagés
			D1 - R+1 - 1108					
2046	E	Mur platre peint-Mur1	Haut Droite	Plâtre	Peinture	0,03 mg/cm²	Non dégradé	Inconnu

N° de Mesure	Zone	Unité de diagnostic (UD)	Localisation de la mesure	Substrat	Revêtement	Valeurs ou constat visuel	Etat de conservation	Travaux envisagés
				D1 - R+1 - 1108				
2047	E	Mur platre peint-Mur1	Centre Droite	Plâtre	Peinture	0,06 mg/cm²	Non dégradé	Inconnu
2048	E	Mur platre peint-Mur1	Haut Centre	Plâtre	Peinture	0,03 mg/cm²	Non dégradé	Inconnu
2049	D	Mur platre peint-Mur1	Bas Droite	Plâtre	Peinture	0,09 mg/cm²	Non dégradé	Inconnu
2050	D	Mur platre peint-Mur1	Haut Centre	Plâtre	Peinture	0,02 mg/cm²	Non dégradé	Inconnu
2051	D	Mur platre peint-Mur1	Bas Droite	Plâtre	Peinture	0,09 mg/cm²	Non dégradé	Inconnu
2052	F	Mur platre peint-Mur1	Centre Centre	Plâtre	Peinture	0,05 mg/cm²	Non dégradé	Inconnu
2053	F	Mur platre peint-Mur1	Haut Centre	Plâtre	Peinture	0,02 mg/cm²	Non dégradé	Inconnu
2054	F	Mur platre peint-Mur1	Bas Centre	Plâtre	Peinture	0,08 mg/cm²	Non dégradé	Inconnu
2055	A	Mur platre peint-Mur1	Centre Droite	Plâtre	Peinture	0,06 mg/cm²	Non dégradé	Inconnu
2056	A	Mur platre peint-Mur1	Centre Gauche	Plâtre	Peinture	0,04 mg/cm²	Non dégradé	Inconnu
2057	A	Mur platre peint-Mur1	Bas Centre	Plâtre	Peinture	0,08 mg/cm²	Non dégradé	Inconnu
8526	D	Porte bois peint (Dormant)-Po1	Centre Gauche	Bois	Peinture	0,07 mg/cm²	Non dégradé	Inconnu
8527	D	Porte bois peint (Dormant)-Po1	Haut Droite	Bois	Peinture	0,04 mg/cm²	Non dégradé	Inconnu
8528	D	Porte bois peint (Dormant)-Po1	Haut Gauche	Bois	Peinture	0,02 mg/cm²	Non dégradé	Inconnu
8529	D	Porte bois peint (Ouvrant)-Po1	Haut Droite	Bois	Peinture	0,08 mg/cm²	Non dégradé	Inconnu
8530	D	Porte bois peint (Ouvrant)-Po1	Haut Centre	Bois	Peinture	0,06 mg/cm²	Non dégradé	Inconnu
8531	D	Porte bois peint (Ouvrant)-Po1	Bas Gauche	Bois	Peinture	0,04 mg/cm²	Non dégradé	Inconnu
9119	F	Fenêtre métal brut (Dormant)-Fe1	Centre Centre	Métal	Brut	Non mesuré	-	Inconnu
9120	F	Fenêtre métal brut (Ouvrant extérieur)-Fe1	Bas Droite	Métal	Brut	Non mesuré	-	Inconnu
9121	F	Fenêtre métal brut (Ouvrant)-Fe1	Haut Centre	Métal	Brut	Non mesuré	-	Inconnu
9122	F	Fenêtre métal brut (Dormant extérieur)-Fe1	Centre Centre	Métal	Brut	Non mesuré	-	Inconnu
9123	F	Fenêtre métal brut (Volet)-Fe1	Haut Droite	Métal	Brut	Non mesuré	-	Inconnu

N° de Mesure	Zone	Unité de diagnostic (UD)	Localisation de la mesure	Substrat	Revêtement	Valeurs ou constat visuel	Etat de conservation	Travaux envisagés
				D1 - R+1 - 1108				
12090	Plancher haut	Plafond platre peint-Plafond1	Centre Droite	Plâtre	Peinture	0,02 mg/cm²	Non dégradé	Inconnu
12091	Plancher haut	Plafond platre peint-Plafond1	Haut Centre	Plâtre	Peinture	0,08 mg/cm²	Non dégradé	Inconnu
12092	Plancher haut	Plafond platre peint-Plafond1	Haut Droite	Plâtre	Peinture	0,09 mg/cm²	Non dégradé	Inconnu

Nombre total d'unités de Diagnostic : 9

N° de Mesure	Zone	Unité de diagnostic (UD)	Localisation de la mesure	Substrat	Revêtement	Valeurs ou constat visuel	Etat de conservation	Travaux envisagés
				D1 - R+1 - 1109				
1863	M	Mur platre peint-Mur1	Haut Droite	Plâtre	Peinture	0,03 mg/cm²	Non dégradé	Inconnu
1864	M	Mur platre peint-Mur1	Bas Gauche	Plâtre	Peinture	0,07 mg/cm²	Non dégradé	Inconnu
1865	M	Mur platre peint-Mur1	Haut Gauche	Plâtre	Peinture	0,02 mg/cm²	Non dégradé	Inconnu
1866	M	Mur platre peint-Mur2	Bas Gauche	Plâtre	Peinture	0,07 mg/cm²	Non dégradé	Inconnu
1867	M	Mur platre peint-Mur2	Bas Gauche	Plâtre	Peinture	0,07 mg/cm²	Non dégradé	Inconnu
1868	M	Mur platre peint-Mur2	Bas Centre	Plâtre	Peinture	0,08 mg/cm²	Non dégradé	Inconnu
1875	E	Mur platre peint-Mur1	Haut Droite	Plâtre	Peinture	0,03 mg/cm²	Non dégradé	Inconnu
1876	E	Mur platre peint-Mur1	Bas Centre	Plâtre	Peinture	0,08 mg/cm²	Non dégradé	Inconnu
1877	E	Mur platre peint-Mur1	Haut Droite	Plâtre	Peinture	0,03 mg/cm²	Non dégradé	Inconnu
1878	F	Mur platre peint-Mur1	Centre Centre	Plâtre	Peinture	0,05 mg/cm²	Non dégradé	Inconnu
1879	F	Mur platre peint-Mur1	Centre Centre	Plâtre	Peinture	0,05 mg/cm²	Non dégradé	Inconnu
1880	F	Mur platre peint-Mur1	Centre Centre	Plâtre	Peinture	0,05 mg/cm²	Non dégradé	Inconnu

N° de Mesure	Zone	Unité de diagnostic (UD)	Localisation de la mesure	Substrat	Revêtement	Valeurs ou constat visuel	Etat de conservation	Travaux envisagés
				D1 - R+1 - 1109				
1881	A	Mur platre peint-Mur1	Centre Droite	Plâtre	Peinture	0,06 mg/cm²	Non dégradé	Inconnu
1882	A	Mur platre peint-Mur1	Haut Centre	Plâtre	Peinture	0,03 mg/cm²	Non dégradé	Inconnu
1883	A	Mur platre peint-Mur1	Bas Droite	Plâtre	Peinture	0,08 mg/cm²	Non dégradé	Inconnu
1884	B	Mur platre peint-Mur1	Haut Gauche	Plâtre	Peinture	0,01 mg/cm²	Non dégradé	Inconnu
1885	B	Mur platre peint-Mur1	Haut Droite	Plâtre	Peinture	0,03 mg/cm²	Non dégradé	Inconnu
1886	B	Mur platre peint-Mur1	Bas Centre	Plâtre	Peinture	0,08 mg/cm²	Non dégradé	Inconnu
1887	C	Mur platre peint-Mur1	Bas Gauche	Plâtre	Peinture	0,07 mg/cm²	Non dégradé	Inconnu
1888	C	Mur platre peint-Mur1	Centre Droite	Plâtre	Peinture	0,06 mg/cm²	Non dégradé	Inconnu
1889	C	Mur platre peint-Mur1	Bas Centre	Plâtre	Peinture	0,08 mg/cm²	Non dégradé	Inconnu
1890	P	Mur platre peint-Mur1	Bas Centre	Plâtre	Peinture	0,08 mg/cm²	Non dégradé	Inconnu
1891	P	Mur platre peint-Mur1	Bas Gauche	Plâtre	Peinture	0,07 mg/cm²	Non dégradé	Inconnu
1892	P	Mur platre peint-Mur1	Bas Droite	Plâtre	Peinture	0,09 mg/cm²	Non dégradé	Inconnu
1893	N	Mur platre peint-Mur1	Centre Gauche	Plâtre	Peinture	0,04 mg/cm²	Non dégradé	Inconnu
1894	N	Mur platre peint-Mur1	Bas Centre	Plâtre	Peinture	0,08 mg/cm²	Non dégradé	Inconnu
1895	N	Mur platre peint-Mur1	Bas Centre	Plâtre	Peinture	0,08 mg/cm²	Non dégradé	Inconnu
9188	B	Porte bois peint (Ouvrant)-Po1	Centre Gauche	Bois	Peinture	0,05 mg/cm²	Non dégradé	Inconnu
9189	B	Porte bois peint (Ouvrant)-Po1	Haut Gauche	Bois	Peinture	0,03 mg/cm²	Non dégradé	Inconnu
9190	B	Porte bois peint (Ouvrant)-Po1	Haut Centre	Bois	Peinture	0,07 mg/cm²	Non dégradé	Inconnu
9191	B	Porte bois peint (Ouvrant extérieur)-Po1	Centre Gauche	Bois	Peinture	0,05 mg/cm²	Non dégradé	Inconnu
9192	B	Porte bois peint (Ouvrant extérieur)-Po1	Centre Centre	Bois	Peinture	0,09 mg/cm²	Non dégradé	Inconnu
9193	B	Porte bois peint (Ouvrant extérieur)-Po1	Haut Gauche	Bois	Peinture	0,06 mg/cm²	Non dégradé	Inconnu
9194	B	Porte bois peint (Dormant extérieur)-Po1	Centre Gauche	Bois	Peinture	0,04 mg/cm²	Non dégradé	Inconnu
9195	B	Porte bois peint (Dormant extérieur)-Po1	Bas Gauche	Bois	Peinture	0,06 mg/cm²	Non dégradé	Inconnu

N° de Mesure	Zone	Unité de diagnostic (UD)	Localisation de la mesure	Substrat	Revêtement	Valeurs ou constat visuel	Etat de conservation	Travaux envisagés
				D1 - R+1 - 1109				
9196	B	Porte bois peint (Dormant extérieur)-Po1	Centre Centre	Bois	Peinture	0,06 mg/cm²	Non dégradé	Inconnu
9197	B	Porte bois peint (Dormant)-Po1	Haut Gauche	Bois	Peinture	0,08 mg/cm²	Non dégradé	Inconnu
9198	B	Porte bois peint (Dormant)-Po1	Centre Centre	Bois	Peinture	0,08 mg/cm²	Non dégradé	Inconnu
9199	B	Porte bois peint (Dormant)-Po1	Centre Centre	Bois	Peinture	0,02 mg/cm²	Non dégradé	Inconnu
9200	C	Porte bois peint (Ouvrant)-Po1	Haut Centre	Bois	Peinture	0,03 mg/cm²	Non dégradé	Inconnu
9201	C	Porte bois peint (Ouvrant)-Po1	Bas Gauche	Bois	Peinture	0,04 mg/cm²	Non dégradé	Inconnu
9202	C	Porte bois peint (Ouvrant)-Po1	Centre Centre	Bois	Peinture	0,08 mg/cm²	Non dégradé	Inconnu
9203	C	Porte bois peint (Ouvrant extérieur)-Po1	Haut Droite	Bois	Peinture	0,02 mg/cm²	Non dégradé	Inconnu
9204	C	Porte bois peint (Ouvrant extérieur)-Po1	Haut Gauche	Bois	Peinture	0,02 mg/cm²	Non dégradé	Inconnu
9205	C	Porte bois peint (Ouvrant extérieur)-Po1	Bas Centre	Bois	Peinture	0,06 mg/cm²	Non dégradé	Inconnu
9206	C	Porte bois peint (Dormant extérieur)-Po1	Centre Droite	Bois	Peinture	0,04 mg/cm²	Non dégradé	Inconnu
9207	C	Porte bois peint (Dormant extérieur)-Po1	Centre Centre	Bois	Peinture	0,09 mg/cm²	Non dégradé	Inconnu
9208	C	Porte bois peint (Dormant extérieur)-Po1	Bas Droite	Bois	Peinture	0,04 mg/cm²	Non dégradé	Inconnu
9209	C	Porte bois peint (Dormant)-Po1	Haut Gauche	Bois	Peinture	0,04 mg/cm²	Non dégradé	Inconnu
9210	C	Porte bois peint (Dormant)-Po1	Bas Droite	Bois	Peinture	0,08 mg/cm²	Non dégradé	Inconnu
9211	C	Porte bois peint (Dormant)-Po1	Centre Gauche	Bois	Peinture	0,06 mg/cm²	Non dégradé	Inconnu
9212	C	Porte bois peint (Ouvrant)-Po2	Centre Droite	Bois	Peinture	0,02 mg/cm²	Non dégradé	Inconnu
9213	C	Porte bois peint (Ouvrant)-Po2	Haut Gauche	Bois	Peinture	0,07 mg/cm²	Non dégradé	Inconnu
9214	C	Porte bois peint (Ouvrant)-Po2	Centre Gauche	Bois	Peinture	0,02 mg/cm²	Non dégradé	Inconnu
9215	C	Porte bois peint (Ouvrant extérieur)-Po2	Centre Droite	Bois	Peinture	0,05 mg/cm²	Non dégradé	Inconnu
9216	C	Porte bois peint (Ouvrant extérieur)-Po2	Centre Gauche	Bois	Peinture	0,03 mg/cm²	Non dégradé	Inconnu
9217	C	Porte bois peint (Ouvrant extérieur)-Po2	Centre Centre	Bois	Peinture	0,08 mg/cm²	Non dégradé	Inconnu
9218	C	Porte bois peint (Dormant extérieur)-Po2	Haut Centre	Bois	Peinture	0,08 mg/cm²	Non dégradé	Inconnu

N° de Mesure	Zone	Unité de diagnostic (UD)	Localisation de la mesure	Substrat	Revêtement	Valeurs ou constat visuel	Etat de conservation	Travaux envisagés
			D1 - R+1 - 1109					
9219	C	Porte bois peint (Dormant extérieur)-Po2	Centre Droite	Bois	Peinture	0,04 mg/cm²	Non dégradé	Inconnu
9220	C	Porte bois peint (Dormant extérieur)-Po2	Haut Gauche	Bois	Peinture	0,02 mg/cm²	Non dégradé	Inconnu
9221	C	Porte bois peint (Dormant)-Po2	Bas Gauche	Bois	Peinture	0,06 mg/cm²	Non dégradé	Inconnu
9222	C	Porte bois peint (Dormant)-Po2	Haut Gauche	Bois	Peinture	0,07 mg/cm²	Non dégradé	Inconnu
9223	C	Porte bois peint (Dormant)-Po2	Centre Droite	Bois	Peinture	0,09 mg/cm²	Non dégradé	Inconnu
12078	Plancher haut	Plafond platre peint-Plafond1	Haut Centre	Plâtre	Peinture	0,08 mg/cm²	Non dégradé	Inconnu
12079	Plancher haut	Plafond platre peint-Plafond1	Bas Gauche	Plâtre	Peinture	0,01 mg/cm²	Non dégradé	Inconnu
12080	Plancher haut	Plafond platre peint-Plafond1	Bas Droite	Plâtre	Peinture	0,08 mg/cm²	Non dégradé	Inconnu

Nombre total d'unités de Diagnostic : 16

N° de Mesure	Zone	Unité de diagnostic (UD)	Localisation de la mesure	Substrat	Revêtement	Valeurs ou constat visuel	Etat de conservation	Travaux envisagés
			D1 - R+1 - 1110					
1854	E	Mur platre peint-Mur1	Centre Centre	Plâtre	Peinture	0,05 mg/cm²	Non dégradé	Inconnu
1855	E	Mur platre peint-Mur1	Centre Centre	Plâtre	Peinture	0,05 mg/cm²	Non dégradé	Inconnu
1856	E	Mur platre peint-Mur1	Haut Centre	Plâtre	Peinture	0,02 mg/cm²	Non dégradé	Inconnu
1857	F	Mur platre peint-Mur1	Bas Centre	Plâtre	Peinture	0,08 mg/cm²	Non dégradé	Inconnu
1858	F	Mur platre peint-Mur1	Centre Gauche	Plâtre	Peinture	0,04 mg/cm²	Non dégradé	Inconnu
1859	F	Mur platre peint-Mur1	Bas Gauche	Plâtre	Peinture	0,07 mg/cm²	Non dégradé	Inconnu
1860	A	Mur platre peint-Mur1	Haut Gauche	Plâtre	Peinture	0,01 mg/cm²	Non dégradé	Inconnu

N° de Mesure	Zone	Unité de diagnostic (UD)	Localisation de la mesure	Substrat	Revêtement	Valeurs ou constat visuel	Etat de conservation	Travaux envisagés
				D1 - R+1 - 1110				
1861	A	Mur platre peint-Mur1	Haut Gauche	Plâtre	Peinture	0,01 mg/cm²	Non dégradé	Inconnu
1862	A	Mur platre peint-Mur1	Bas Gauche	Plâtre	Peinture	0,07 mg/cm²	Non dégradé	Inconnu
1869	E	Mur platre peint-Mur2	Centre Gauche	Plâtre	Peinture	0,04 mg/cm²	Non dégradé	Inconnu
1870	E	Mur platre peint-Mur2	Haut Droite	Plâtre	Peinture	0,03 mg/cm²	Non dégradé	Inconnu
1871	E	Mur platre peint-Mur2	Haut Gauche	Plâtre	Peinture	0,01 mg/cm²	Non dégradé	Inconnu
9236	C	Porte bois peint (Ouvrant)-Po1	Haut Centre	Bois	Peinture	0,03 mg/cm²	Non dégradé	Inconnu
9237	C	Porte bois peint (Ouvrant)-Po1	Centre Droite	Bois	Peinture	0,03 mg/cm²	Non dégradé	Inconnu
9238	C	Porte bois peint (Ouvrant)-Po1	Centre Droite	Bois	Peinture	0,07 mg/cm²	Non dégradé	Inconnu
9239	C	Porte bois peint (Ouvrant extérieur)-Po1	Centre Gauche	Bois	Peinture	0,05 mg/cm²	Non dégradé	Inconnu
9240	C	Porte bois peint (Ouvrant extérieur)-Po1	Centre Gauche	Bois	Peinture	0,08 mg/cm²	Non dégradé	Inconnu
9241	C	Porte bois peint (Ouvrant extérieur)-Po1	Centre Gauche	Bois	Peinture	0,03 mg/cm²	Non dégradé	Inconnu
9242	C	Porte bois peint (Dormant extérieur)-Po1	Bas Droite	Bois	Peinture	0,09 mg/cm²	Non dégradé	Inconnu
9243	C	Porte bois peint (Dormant extérieur)-Po1	Bas Centre	Bois	Peinture	0,03 mg/cm²	Non dégradé	Inconnu
9244	C	Porte bois peint (Dormant extérieur)-Po1	Haut Gauche	Bois	Peinture	0,03 mg/cm²	Non dégradé	Inconnu
9245	C	Porte bois peint (Dormant)-Po1	Centre Gauche	Bois	Peinture	0,06 mg/cm²	Non dégradé	Inconnu
9246	C	Porte bois peint (Dormant)-Po1	Haut Gauche	Bois	Peinture	0,07 mg/cm²	Non dégradé	Inconnu
9247	C	Porte bois peint (Dormant)-Po1	Haut Gauche	Bois	Peinture	0,08 mg/cm²	Non dégradé	Inconnu
9248	E	Porte bois peint (Ouvrant)-Po1	Bas Gauche	Bois	Peinture	0,08 mg/cm²	Non dégradé	Inconnu
9249	E	Porte bois peint (Ouvrant)-Po1	Centre Gauche	Bois	Peinture	0,04 mg/cm²	Non dégradé	Inconnu
9250	E	Porte bois peint (Ouvrant)-Po1	Bas Centre	Bois	Peinture	0,04 mg/cm²	Non dégradé	Inconnu
9251	E	Porte bois peint (Ouvrant extérieur)-Po1	Bas Droite	Bois	Peinture	0,06 mg/cm²	Non dégradé	Inconnu
9252	E	Porte bois peint (Ouvrant extérieur)-Po1	Bas Droite	Bois	Peinture	0,07 mg/cm²	Non dégradé	Inconnu
9253	E	Porte bois peint (Ouvrant extérieur)-Po1	Bas Centre	Bois	Peinture	0,07 mg/cm²	Non dégradé	Inconnu

N° de Mesure	Zone	Unité de diagnostic (UD)	Localisation de la mesure	Substrat	Revêtement	Valeurs ou constat visuel	Etat de conservation	Travaux envisagés
			D1 - R+1 - 1110					
9254	E	Porte bois peint (Dormant extérieur)-Po1	Centre Gauche	Bois	Peinture	0,01 mg/cm²	Non dégradé	Inconnu
9255	E	Porte bois peint (Dormant extérieur)-Po1	Bas Gauche	Bois	Peinture	0,06 mg/cm²	Non dégradé	Inconnu
9256	E	Porte bois peint (Dormant extérieur)-Po1	Centre Gauche	Bois	Peinture	0,06 mg/cm²	Non dégradé	Inconnu
9257	E	Porte bois peint (Dormant)-Po1	Bas Droite	Bois	Peinture	0,02 mg/cm²	Non dégradé	Inconnu
9258	E	Porte bois peint (Dormant)-Po1	Haut Centre	Bois	Peinture	0,02 mg/cm²	Non dégradé	Inconnu
9259	E	Porte bois peint (Dormant)-Po1	Bas Centre	Bois	Peinture	0,08 mg/cm²	Non dégradé	Inconnu
9392	D	Porte bois peint (Ouvrant)-Po1	Centre Gauche	Bois	Peinture	0,07 mg/cm²	Non dégradé	Inconnu
9393	D	Porte bois peint (Ouvrant)-Po1	Bas Centre	Bois	Peinture	0,04 mg/cm²	Non dégradé	Inconnu
9394	D	Porte bois peint (Ouvrant)-Po1	Bas Centre	Bois	Peinture	0,03 mg/cm²	Non dégradé	Inconnu
9395	D	Porte bois peint (Ouvrant extérieur)-Po1	Bas Gauche	Bois	Peinture	0,02 mg/cm²	Non dégradé	Inconnu
9396	D	Porte bois peint (Ouvrant extérieur)-Po1	Haut Droite	Bois	Peinture	0,05 mg/cm²	Non dégradé	Inconnu
9397	D	Porte bois peint (Ouvrant extérieur)-Po1	Centre Droite	Bois	Peinture	0,02 mg/cm²	Non dégradé	Inconnu
9398	D	Porte bois peint (Dormant extérieur)-Po1	Centre Droite	Bois	Peinture	0,09 mg/cm²	Non dégradé	Inconnu
9399	D	Porte bois peint (Dormant extérieur)-Po1	Centre Droite	Bois	Peinture	0,08 mg/cm²	Non dégradé	Inconnu
9400	D	Porte bois peint (Dormant extérieur)-Po1	Bas Droite	Bois	Peinture	0,06 mg/cm²	Non dégradé	Inconnu
9401	D	Porte bois peint (Dormant)-Po1	Centre Gauche	Bois	Peinture	0,08 mg/cm²	Non dégradé	Inconnu
9402	D	Porte bois peint (Dormant)-Po1	Centre Droite	Bois	Peinture	0,05 mg/cm²	Non dégradé	Inconnu
9403	D	Porte bois peint (Dormant)-Po1	Centre Centre	Bois	Peinture	0,02 mg/cm²	Non dégradé	Inconnu
12081	Plancher haut	Plafond platre peint-Plafond1	Centre Centre	Plâtre	Peinture	0,03 mg/cm²	Non dégradé	Inconnu
12082	Plancher haut	Plafond platre peint-Plafond1	Centre Gauche	Plâtre	Peinture	0,06 mg/cm²	Non dégradé	Inconnu

N° de Mesure	Zone	Unité de diagnostic (UD)	Localisation de la mesure	Substrat	Revêtement	Valeurs ou constat visuel	Etat de conservation	Travaux envisagés
				D1 - R+1 - 1110				
12083	Plancher haut	Plafond platre peint-Plafond1	Haut Centre	Plâtre	Peinture	0,01 mg/cm²	Non dégradé	Inconnu

Nombre total d'unités de Diagnostic : 11

N° de Mesure	Zone	Unité de diagnostic (UD)	Localisation de la mesure	Substrat	Revêtement	Valeurs ou constat visuel	Etat de conservation	Travaux envisagés
				D1 - R+1 - 1111				
1833	E	Mur platre peint-Mur1	Bas Gauche	Plâtre	Peinture	0,07 mg/cm²	Non dégradé	Inconnu
1834	E	Mur platre peint-Mur1	Haut Centre	Plâtre	Peinture	0,03 mg/cm²	Non dégradé	Inconnu
1835	E	Mur platre peint-Mur1	Bas Gauche	Plâtre	Peinture	0,07 mg/cm²	Non dégradé	Inconnu
1836	F	Mur platre peint-Mur1	Centre Gauche	Plâtre	Peinture	0,04 mg/cm²	Non dégradé	Inconnu
1837	F	Mur platre peint-Mur1	Centre Gauche	Plâtre	Peinture	0,04 mg/cm²	Non dégradé	Inconnu
1838	F	Mur platre peint-Mur1	Bas Gauche	Plâtre	Peinture	0,07 mg/cm²	Non dégradé	Inconnu
1839	A	Mur platre peint-Mur1	Haut Gauche	Plâtre	Peinture	0,01 mg/cm²	Non dégradé	Inconnu
1840	A	Mur platre peint-Mur1	Haut Centre	Plâtre	Peinture	0,02 mg/cm²	Non dégradé	Inconnu
1841	A	Mur platre peint-Mur1	Haut Gauche	Plâtre	Peinture	0,02 mg/cm²	Non dégradé	Inconnu
1842	C	Mur platre peint-Mur1	Centre Gauche	Plâtre	Peinture	0,04 mg/cm²	Non dégradé	Inconnu
1843	C	Mur platre peint-Mur1	Haut Droite	Plâtre	Peinture	0,03 mg/cm²	Non dégradé	Inconnu
1844	C	Mur platre peint-Mur1	Haut Centre	Plâtre	Peinture	0,02 mg/cm²	Non dégradé	Inconnu
1851	D	Mur platre peint-Mur1	Centre Gauche	Plâtre	Peinture	0,04 mg/cm²	Non dégradé	Inconnu
1852	D	Mur platre peint-Mur1	Centre Gauche	Plâtre	Peinture	0,04 mg/cm²	Non dégradé	Inconnu
1853	D	Mur platre peint-Mur1	Haut Centre	Plâtre	Peinture	0,02 mg/cm²	Non dégradé	Inconnu
9272	B	Porte bois peint (Ouvrant)-Po1	Centre Droite	Bois	Peinture	0,06 mg/cm²	Non dégradé	Inconnu
9273	B	Porte bois peint (Ouvrant)-Po1	Haut Droite	Bois	Peinture	0,03 mg/cm²	Non dégradé	Inconnu

N° de Mesure	Zone	Unité de diagnostic (UD)	Localisation de la mesure	Substrat	Revêtement	Valeurs ou constat visuel	Etat de conservation	Travaux envisagés
				D1 - R+1 - 1111				
9274	B	Porte bois peint (Ouvrant)-Po1	Haut Droite	Bois	Peinture	0,06 mg/cm²	Non dégradé	Inconnu
9275	B	Porte bois peint (Ouvrant extérieur)-Po1	Bas Gauche	Bois	Peinture	0,02 mg/cm²	Non dégradé	Inconnu
9276	B	Porte bois peint (Ouvrant extérieur)-Po1	Bas Droite	Bois	Peinture	0,05 mg/cm²	Non dégradé	Inconnu
9277	B	Porte bois peint (Ouvrant extérieur)-Po1	Bas Gauche	Bois	Peinture	0,06 mg/cm²	Non dégradé	Inconnu
9278	B	Porte bois peint (Dormant extérieur)-Po1	Haut Droite	Bois	Peinture	0,08 mg/cm²	Non dégradé	Inconnu
9279	B	Porte bois peint (Dormant extérieur)-Po1	Bas Centre	Bois	Peinture	0,07 mg/cm²	Non dégradé	Inconnu
9280	B	Porte bois peint (Dormant extérieur)-Po1	Haut Droite	Bois	Peinture	0,03 mg/cm²	Non dégradé	Inconnu
9281	B	Porte bois peint (Dormant)-Po1	Bas Centre	Bois	Peinture	0,06 mg/cm²	Non dégradé	Inconnu
9282	B	Porte bois peint (Dormant)-Po1	Haut Gauche	Bois	Peinture	0,02 mg/cm²	Non dégradé	Inconnu
9283	B	Porte bois peint (Dormant)-Po1	Haut Droite	Bois	Peinture	0,02 mg/cm²	Non dégradé	Inconnu
9284	C	Porte bois peint (Ouvrant)-Po1	Centre Droite	Bois	Peinture	0,09 mg/cm²	Non dégradé	Inconnu
9285	C	Porte bois peint (Ouvrant)-Po1	Bas Droite	Bois	Peinture	0,05 mg/cm²	Non dégradé	Inconnu
9286	C	Porte bois peint (Ouvrant)-Po1	Bas Droite	Bois	Peinture	0,08 mg/cm²	Non dégradé	Inconnu
9287	C	Porte bois peint (Ouvrant extérieur)-Po1	Haut Droite	Bois	Peinture	0,07 mg/cm²	Non dégradé	Inconnu
9288	C	Porte bois peint (Ouvrant extérieur)-Po1	Centre Droite	Bois	Peinture	0,07 mg/cm²	Non dégradé	Inconnu
9289	C	Porte bois peint (Ouvrant extérieur)-Po1	Haut Centre	Bois	Peinture	0,09 mg/cm²	Non dégradé	Inconnu
9290	C	Porte bois peint (Dormant extérieur)-Po1	Centre Centre	Bois	Peinture	0,02 mg/cm²	Non dégradé	Inconnu
9291	C	Porte bois peint (Dormant extérieur)-Po1	Bas Gauche	Bois	Peinture	0,07 mg/cm²	Non dégradé	Inconnu
9292	C	Porte bois peint (Dormant extérieur)-Po1	Haut Droite	Bois	Peinture	0,03 mg/cm²	Non dégradé	Inconnu
9293	C	Porte bois peint (Dormant)-Po1	Bas Droite	Bois	Peinture	0,07 mg/cm²	Non dégradé	Inconnu
9294	C	Porte bois peint (Dormant)-Po1	Haut Droite	Bois	Peinture	0,08 mg/cm²	Non dégradé	Inconnu
9295	C	Porte bois peint (Dormant)-Po1	Haut Droite	Bois	Peinture	0,02 mg/cm²	Non dégradé	Inconnu

N° de Mesure	Zone	Unité de diagnostic (UD)	Localisation de la mesure	Substrat	Revêtement	Valeurs ou constat visuel	Etat de conservation	Travaux envisagés
				D1 - R+1 - 1111				
12084	Plancher haut	Plafond platre peint-Plafond1	Haut Gauche	Plâtre	Peinture	0,08 mg/cm²	Non dégradé	Inconnu
12085	Plancher haut	Plafond platre peint-Plafond1	Centre Centre	Plâtre	Peinture	0,01 mg/cm²	Non dégradé	Inconnu
12086	Plancher haut	Plafond platre peint-Plafond1	Haut Gauche	Plâtre	Peinture	0,08 mg/cm²	Non dégradé	Inconnu

Nombre total d'unités de Diagnostic : 10

N° de Mesure	Zone	Unité de diagnostic (UD)	Localisation de la mesure	Substrat	Revêtement	Valeurs ou constat visuel	Etat de conservation	Travaux envisagés
				D1 - R+1 - 1112				
1809	E	Mur platre peint-Mur1	Centre Droite	Plâtre	Peinture	0,06 mg/cm²	Non dégradé	Inconnu
1810	E	Mur platre peint-Mur1	Centre Droite	Plâtre	Peinture	0,06 mg/cm²	Non dégradé	Inconnu
1811	E	Mur platre peint-Mur1	Haut Centre	Plâtre	Peinture	0,02 mg/cm²	Non dégradé	Inconnu
1812	F	Mur platre peint-Mur1	Haut Centre	Plâtre	Peinture	0,02 mg/cm²	Non dégradé	Inconnu
1813	F	Mur platre peint-Mur1	Haut Droite	Plâtre	Peinture	0,03 mg/cm²	Non dégradé	Inconnu
1814	F	Mur platre peint-Mur1	Haut Gauche	Plâtre	Peinture	0,01 mg/cm²	Non dégradé	Inconnu
1815	A	Mur platre peint-Mur1	Centre Droite	Plâtre	Peinture	0,06 mg/cm²	Non dégradé	Inconnu
1816	A	Mur platre peint-Mur1	Bas Centre	Plâtre	Peinture	0,08 mg/cm²	Non dégradé	Inconnu
1817	A	Mur platre peint-Mur1	Bas Droite	Plâtre	Peinture	0,09 mg/cm²	Non dégradé	Inconnu
1818	B	Mur platre peint-Mur1	Centre Centre	Plâtre	Peinture	0,05 mg/cm²	Non dégradé	Inconnu
1819	B	Mur platre peint-Mur1	Bas Droite	Plâtre	Peinture	0,08 mg/cm²	Non dégradé	Inconnu
1820	B	Mur platre peint-Mur1	Haut Gauche	Plâtre	Peinture	0,01 mg/cm²	Non dégradé	Inconnu

N° de Mesure	Zone	Unité de diagnostic (UD)	Localisation de la mesure	Substrat	Revêtement	Valeurs ou constat visuel	Etat de conservation	Travaux envisagés
				D1 - R+1 - 1112				
1821	G	Mur platre peint-Mur1	Bas Gauche	Plâtre	Peinture	0,06 mg/cm²	Non dégradé	Inconnu
1822	G	Mur platre peint-Mur1	Bas Droite	Plâtre	Peinture	0,08 mg/cm²	Non dégradé	Inconnu
1823	G	Mur platre peint-Mur1	Haut Centre	Plâtre	Peinture	0,03 mg/cm²	Non dégradé	Inconnu
1824	E	Mur platre peint-Mur2	Bas Gauche	Plâtre	Peinture	0,07 mg/cm²	Non dégradé	Inconnu
1825	E	Mur platre peint-Mur2	Haut Droite	Plâtre	Peinture	0,04 mg/cm²	Non dégradé	Inconnu
1826	E	Mur platre peint-Mur2	Haut Droite	Plâtre	Peinture	0,03 mg/cm²	Non dégradé	Inconnu
1827	G	Mur platre peint-Mur2	Haut Droite	Plâtre	Peinture	0,04 mg/cm²	Non dégradé	Inconnu
1828	G	Mur platre peint-Mur2	Centre Droite	Plâtre	Peinture	0,06 mg/cm²	Non dégradé	Inconnu
1829	G	Mur platre peint-Mur2	Centre Centre	Plâtre	Peinture	0,05 mg/cm²	Non dégradé	Inconnu
1830	O	Mur platre peint-Mur1	Haut Gauche	Plâtre	Peinture	0,02 mg/cm²	Non dégradé	Inconnu
1831	O	Mur platre peint-Mur1	Bas Droite	Plâtre	Peinture	0,08 mg/cm²	Non dégradé	Inconnu
1832	O	Mur platre peint-Mur1	Bas Centre	Plâtre	Peinture	0,07 mg/cm²	Non dégradé	Inconnu
1845	P	Mur platre peint-Mur1	Haut Gauche	Plâtre	Peinture	0,02 mg/cm²	Non dégradé	Inconnu
1846	P	Mur platre peint-Mur1	Centre Gauche	Plâtre	Peinture	0,04 mg/cm²	Non dégradé	Inconnu
1847	P	Mur platre peint-Mur1	Haut Centre	Plâtre	Peinture	0,02 mg/cm²	Non dégradé	Inconnu
1848	I	Mur platre peint-Mur1	Haut Gauche	Plâtre	Peinture	0,01 mg/cm²	Non dégradé	Inconnu
1849	I	Mur platre peint-Mur1	Bas Centre	Plâtre	Peinture	0,08 mg/cm²	Non dégradé	Inconnu
1850	I	Mur platre peint-Mur1	Centre Centre	Plâtre	Peinture	0,05 mg/cm²	Non dégradé	Inconnu
9296	I	Porte bois peint (Ouvrant)-Po1	Haut Centre	Bois	Peinture	0,09 mg/cm²	Non dégradé	Inconnu
9297	I	Porte bois peint (Ouvrant)-Po1	Bas Droite	Bois	Peinture	0,02 mg/cm²	Non dégradé	Inconnu
9298	I	Porte bois peint (Ouvrant)-Po1	Bas Centre	Bois	Peinture	0,04 mg/cm²	Non dégradé	Inconnu
9299	I	Porte bois peint (Ouvrant extérieur)-Po1	Haut Gauche	Bois	Peinture	0,03 mg/cm²	Non dégradé	Inconnu
9300	I	Porte bois peint (Ouvrant extérieur)-Po1	Centre Droite	Bois	Peinture	0,04 mg/cm²	Non dégradé	Inconnu

N° de Mesure	Zone	Unité de diagnostic (UD)	Localisation de la mesure	Substrat	Revêtement	Valeurs ou constat visuel	Etat de conservation	Travaux envisagés
				D1 - R+1 - 1112				
9301	I	Porte bois peint (Ouvrant extérieur)-Po1	Centre Droite	Bois	Peinture	0,03 mg/cm²	Non dégradé	Inconnu
9302	I	Porte bois peint (Dormant extérieur)-Po1	Bas Droite	Bois	Peinture	0,07 mg/cm²	Non dégradé	Inconnu
9303	I	Porte bois peint (Dormant extérieur)-Po1	Bas Centre	Bois	Peinture	0,02 mg/cm²	Non dégradé	Inconnu
9304	I	Porte bois peint (Dormant extérieur)-Po1	Centre Droite	Bois	Peinture	0,07 mg/cm²	Non dégradé	Inconnu
9305	I	Porte bois peint (Dormant)-Po1	Bas Gauche	Bois	Peinture	0,02 mg/cm²	Non dégradé	Inconnu
9306	I	Porte bois peint (Dormant)-Po1	Bas Centre	Bois	Peinture	0,06 mg/cm²	Non dégradé	Inconnu
9307	I	Porte bois peint (Dormant)-Po1	Centre Gauche	Bois	Peinture	0,02 mg/cm²	Non dégradé	Inconnu
9308	P	Porte bois peint (Ouvrant)-Po1	Centre Centre	Bois	Peinture	0,06 mg/cm²	Non dégradé	Inconnu
9309	P	Porte bois peint (Ouvrant)-Po1	Bas Centre	Bois	Peinture	0,03 mg/cm²	Non dégradé	Inconnu
9310	P	Porte bois peint (Ouvrant)-Po1	Bas Gauche	Bois	Peinture	0,09 mg/cm²	Non dégradé	Inconnu
9311	P	Porte bois peint (Ouvrant extérieur)-Po1	Bas Centre	Bois	Peinture	0,04 mg/cm²	Non dégradé	Inconnu
9312	P	Porte bois peint (Ouvrant extérieur)-Po1	Haut Gauche	Bois	Peinture	0,02 mg/cm²	Non dégradé	Inconnu
9313	P	Porte bois peint (Ouvrant extérieur)-Po1	Centre Droite	Bois	Peinture	0,09 mg/cm²	Non dégradé	Inconnu
9314	P	Porte bois peint (Dormant extérieur)-Po1	Centre Droite	Bois	Peinture	0,07 mg/cm²	Non dégradé	Inconnu
9315	P	Porte bois peint (Dormant extérieur)-Po1	Haut Droite	Bois	Peinture	0,02 mg/cm²	Non dégradé	Inconnu
9316	P	Porte bois peint (Dormant extérieur)-Po1	Haut Centre	Bois	Peinture	0,04 mg/cm²	Non dégradé	Inconnu
9317	P	Porte bois peint (Dormant)-Po1	Haut Droite	Bois	Peinture	0,07 mg/cm²	Non dégradé	Inconnu
9318	P	Porte bois peint (Dormant)-Po1	Haut Centre	Bois	Peinture	0,06 mg/cm²	Non dégradé	Inconnu
9319	P	Porte bois peint (Dormant)-Po1	Haut Centre	Bois	Peinture	0,07 mg/cm²	Non dégradé	Inconnu
9320	O	Porte bois peint (Ouvrant)-Po1	Bas Centre	Bois	Peinture	0,06 mg/cm²	Non dégradé	Inconnu
9321	O	Porte bois peint (Ouvrant)-Po1	Haut Centre	Bois	Peinture	0,09 mg/cm²	Non dégradé	Inconnu
9322	O	Porte bois peint (Ouvrant)-Po1	Centre Centre	Bois	Peinture	0,06 mg/cm²	Non dégradé	Inconnu
9323	O	Porte bois peint (Ouvrant extérieur)-Po1	Bas Gauche	Bois	Peinture	0,01 mg/cm²	Non dégradé	Inconnu

N° de Mesure	Zone	Unité de diagnostic (UD)	Localisation de la mesure	Substrat	Revêtement	Valeurs ou constat visuel	Etat de conservation	Travaux envisagés
				D1 - R+1 - 1112				
9324	O	Porte bois peint (Ouvrant extérieur)-Po1	Bas Centre	Bois	Peinture	0,02 mg/cm²	Non dégradé	Inconnu
9325	O	Porte bois peint (Ouvrant extérieur)-Po1	Haut Gauche	Bois	Peinture	0,07 mg/cm²	Non dégradé	Inconnu
9326	O	Porte bois peint (Dormant extérieur)-Po1	Centre Centre	Bois	Peinture	0,02 mg/cm²	Non dégradé	Inconnu
9327	O	Porte bois peint (Dormant extérieur)-Po1	Haut Gauche	Bois	Peinture	0,05 mg/cm²	Non dégradé	Inconnu
9328	O	Porte bois peint (Dormant extérieur)-Po1	Centre Gauche	Bois	Peinture	0,07 mg/cm²	Non dégradé	Inconnu
9329	O	Porte bois peint (Dormant)-Po1	Centre Centre	Bois	Peinture	0,02 mg/cm²	Non dégradé	Inconnu
9330	O	Porte bois peint (Dormant)-Po1	Bas Droite	Bois	Peinture	0,04 mg/cm²	Non dégradé	Inconnu
9331	O	Porte bois peint (Dormant)-Po1	Centre Gauche	Bois	Peinture	0,05 mg/cm²	Non dégradé	Inconnu
9332	G	Porte bois peint (Ouvrant)-Po1	Bas Gauche	Bois	Peinture	0,05 mg/cm²	Non dégradé	Inconnu
9333	G	Porte bois peint (Ouvrant)-Po1	Bas Droite	Bois	Peinture	0,03 mg/cm²	Non dégradé	Inconnu
9334	G	Porte bois peint (Ouvrant)-Po1	Centre Droite	Bois	Peinture	0,06 mg/cm²	Non dégradé	Inconnu
9335	G	Porte bois peint (Ouvrant extérieur)-Po1	Bas Gauche	Bois	Peinture	0,08 mg/cm²	Non dégradé	Inconnu
9336	G	Porte bois peint (Ouvrant extérieur)-Po1	Centre Centre	Bois	Peinture	0,08 mg/cm²	Non dégradé	Inconnu
9337	G	Porte bois peint (Ouvrant extérieur)-Po1	Bas Droite	Bois	Peinture	0,08 mg/cm²	Non dégradé	Inconnu
9338	G	Porte bois peint (Dormant extérieur)-Po1	Haut Centre	Bois	Peinture	0,08 mg/cm²	Non dégradé	Inconnu
9339	G	Porte bois peint (Dormant extérieur)-Po1	Haut Droite	Bois	Peinture	0,07 mg/cm²	Non dégradé	Inconnu
9340	G	Porte bois peint (Dormant extérieur)-Po1	Centre Gauche	Bois	Peinture	0,04 mg/cm²	Non dégradé	Inconnu
9341	G	Porte bois peint (Dormant)-Po1	Bas Centre	Bois	Peinture	0,07 mg/cm²	Non dégradé	Inconnu
9342	G	Porte bois peint (Dormant)-Po1	Haut Droite	Bois	Peinture	0,08 mg/cm²	Non dégradé	Inconnu
9343	G	Porte bois peint (Dormant)-Po1	Bas Centre	Bois	Peinture	0,02 mg/cm²	Non dégradé	Inconnu
9344	G	Porte bois peint (Ouvrant)-Po2	Centre Droite	Bois	Peinture	0,03 mg/cm²	Non dégradé	Inconnu
9345	G	Porte bois peint (Ouvrant)-Po2	Bas Gauche	Bois	Peinture	0,06 mg/cm²	Non dégradé	Inconnu
9346	G	Porte bois peint (Ouvrant)-Po2	Centre Gauche	Bois	Peinture	0,07 mg/cm²	Non dégradé	Inconnu

N° de Mesure	Zone	Unité de diagnostic (UD)	Localisation de la mesure	Substrat	Revêtement	Valeurs ou constat visuel	Etat de conservation	Travaux envisagés
				D1 - R+1 - 1112				
9347	G	Porte bois peint (Ouvrant extérieur)-Po2	Centre Droite	Bois	Peinture	0,04 mg/cm²	Non dégradé	Inconnu
9348	G	Porte bois peint (Ouvrant extérieur)-Po2	Haut Gauche	Bois	Peinture	0,07 mg/cm²	Non dégradé	Inconnu
9349	G	Porte bois peint (Ouvrant extérieur)-Po2	Centre Droite	Bois	Peinture	0,07 mg/cm²	Non dégradé	Inconnu
9350	G	Porte bois peint (Dormant extérieur)-Po2	Bas Centre	Bois	Peinture	0,04 mg/cm²	Non dégradé	Inconnu
9351	G	Porte bois peint (Dormant extérieur)-Po2	Bas Droite	Bois	Peinture	0,02 mg/cm²	Non dégradé	Inconnu
9352	G	Porte bois peint (Dormant extérieur)-Po2	Bas Gauche	Bois	Peinture	0,03 mg/cm²	Non dégradé	Inconnu
9353	G	Porte bois peint (Dormant)-Po2	Haut Centre	Bois	Peinture	0,05 mg/cm²	Non dégradé	Inconnu
9354	G	Porte bois peint (Dormant)-Po2	Bas Gauche	Bois	Peinture	0,07 mg/cm²	Non dégradé	Inconnu
9355	G	Porte bois peint (Dormant)-Po2	Bas Centre	Bois	Peinture	0,03 mg/cm²	Non dégradé	Inconnu
9368	D	Porte bois peint (Ouvrant)-Po1	Haut Centre	Bois	Peinture	0,07 mg/cm²	Non dégradé	Inconnu
9369	D	Porte bois peint (Ouvrant)-Po1	Bas Droite	Bois	Peinture	0,08 mg/cm²	Non dégradé	Inconnu
9370	D	Porte bois peint (Ouvrant)-Po1	Haut Droite	Bois	Peinture	0,03 mg/cm²	Non dégradé	Inconnu
9371	D	Porte bois peint (Ouvrant extérieur)-Po1	Bas Gauche	Bois	Peinture	0,05 mg/cm²	Non dégradé	Inconnu
9372	D	Porte bois peint (Ouvrant extérieur)-Po1	Bas Centre	Bois	Peinture	0,04 mg/cm²	Non dégradé	Inconnu
9373	D	Porte bois peint (Ouvrant extérieur)-Po1	Bas Droite	Bois	Peinture	0,08 mg/cm²	Non dégradé	Inconnu
9374	D	Porte bois peint (Dormant extérieur)-Po1	Bas Gauche	Bois	Peinture	0,05 mg/cm²	Non dégradé	Inconnu
9375	D	Porte bois peint (Dormant extérieur)-Po1	Bas Centre	Bois	Peinture	0,08 mg/cm²	Non dégradé	Inconnu
9376	D	Porte bois peint (Dormant extérieur)-Po1	Bas Centre	Bois	Peinture	0,02 mg/cm²	Non dégradé	Inconnu
9377	D	Porte bois peint (Dormant)-Po1	Haut Centre	Bois	Peinture	0,07 mg/cm²	Non dégradé	Inconnu
9378	D	Porte bois peint (Dormant)-Po1	Haut Gauche	Bois	Peinture	0,08 mg/cm²	Non dégradé	Inconnu
9379	D	Porte bois peint (Dormant)-Po1	Centre Centre	Bois	Peinture	0,04 mg/cm²	Non dégradé	Inconnu
12087	Plancher haut	Plafond platre peint-Plafond1	Centre Centre	Plâtre	Peinture	0,08 mg/cm²	Non dégradé	Inconnu

N° de Mesure	Zone	Unité de diagnostic (UD)	Localisation de la mesure	Substrat	Revêtement	Valeurs ou constat visuel	Etat de conservation	Travaux envisagés
				D1 - R+1 - 1112				
12088	Plancher haut	Plafond platre peint-Plafond1	Haut Centre	Plâtre	Peinture	0,03 mg/cm²	Non dégradé	Inconnu
12089	Plancher haut	Plafond platre peint-Plafond1	Centre Centre	Plâtre	Peinture	0,05 mg/cm²	Non dégradé	Inconnu

Nombre total d'unités de Diagnostic : 23

N° de Mesure	Zone	Unité de diagnostic (UD)	Localisation de la mesure	Substrat	Revêtement	Valeurs ou constat visuel	Etat de conservation	Travaux envisagés
				D1 - R+1 - 1113				
2028	D	Mur platre peint-Mur1	Centre Droite	Plâtre	Peinture	0,06 mg/cm²	Non dégradé	Inconnu
2029	D	Mur platre peint-Mur1	Haut Gauche	Plâtre	Peinture	0,01 mg/cm²	Non dégradé	Inconnu
2030	D	Mur platre peint-Mur1	Centre Gauche	Plâtre	Peinture	0,04 mg/cm²	Non dégradé	Inconnu
2031	A	Mur platre peint-Mur1	Haut Droite	Plâtre	Peinture	0,03 mg/cm²	Non dégradé	Inconnu
2032	A	Mur platre peint-Mur1	Bas Droite	Plâtre	Peinture	0,08 mg/cm²	Non dégradé	Inconnu
2033	A	Mur platre peint-Mur1	Haut Centre	Plâtre	Peinture	0,02 mg/cm²	Non dégradé	Inconnu
2034	B	Mur platre peint-Mur1	Centre Gauche	Plâtre	Peinture	0,04 mg/cm²	Non dégradé	Inconnu
2035	B	Mur platre peint-Mur1	Centre Centre	Plâtre	Peinture	0,05 mg/cm²	Non dégradé	Inconnu
2036	B	Mur platre peint-Mur1	Centre Centre	Plâtre	Peinture	0,05 mg/cm²	Non dégradé	Inconnu
2037	C	Mur platre peint-Mur1	Haut Gauche	Plâtre	Peinture	0,01 mg/cm²	Non dégradé	Inconnu
2038	C	Mur platre peint-Mur1	Centre Droite	Plâtre	Peinture	0,06 mg/cm²	Non dégradé	Inconnu
2039	C	Mur platre peint-Mur1	Bas Gauche	Plâtre	Peinture	0,07 mg/cm²	Non dégradé	Inconnu
12075	Plancher haut	Plafond platre peint-Plafond1	Centre Gauche	Plâtre	Peinture	0,05 mg/cm²	Non dégradé	Inconnu

N° de Mesure	Zone	Unité de diagnostic (UD)	Localisation de la mesure	Substrat	Revêtement	Valeurs ou constat visuel	Etat de conservation	Travaux envisagés
				D1 - R+1 - 1113				
12076	Plancher haut	Plafond platre peint-Plafond1	Bas Droite	Plâtre	Peinture	0,04 mg/cm²	Non dégradé	Inconnu
12077	Plancher haut	Plafond platre peint-Plafond1	Centre Droite	Plâtre	Peinture	0,05 mg/cm²	Non dégradé	Inconnu

Nombre total d'unités de Diagnostic : 5

N° de Mesure	Zone	Unité de diagnostic (UD)	Localisation de la mesure	Substrat	Revêtement	Valeurs ou constat visuel	Etat de conservation	Travaux envisagés
				D1 - R+1 - 1114				
1263	E	Mur platre peint-Mur1	Bas Gauche	Plâtre	Peinture	0,07 mg/cm²	Non dégradé	Inconnu
1264	E	Mur platre peint-Mur1	Centre Droite	Plâtre	Peinture	0,06 mg/cm²	Non dégradé	Inconnu
1265	E	Mur platre peint-Mur1	Centre Centre	Plâtre	Peinture	0,05 mg/cm²	Non dégradé	Inconnu
1266	F	Mur platre peint-Mur1	Centre Droite	Plâtre	Peinture	0,06 mg/cm²	Non dégradé	Inconnu
1267	F	Mur platre peint-Mur1	Centre Gauche	Plâtre	Peinture	0,04 mg/cm²	Non dégradé	Inconnu
1268	F	Mur platre peint-Mur1	Centre Gauche	Plâtre	Peinture	0,04 mg/cm²	Non dégradé	Inconnu
1269	F	Mur platre peint-Mur2	Centre Centre	Plâtre	Peinture	0,05 mg/cm²	Non dégradé	Inconnu
1270	F	Mur platre peint-Mur2	Centre Gauche	Plâtre	Peinture	0,04 mg/cm²	Non dégradé	Inconnu
1271	F	Mur platre peint-Mur2	Centre Droite	Plâtre	Peinture	0,05 mg/cm²	Non dégradé	Inconnu
1272	A	Mur platre peint-Mur1	Centre Centre	Plâtre	Peinture	0,05 mg/cm²	Non dégradé	Inconnu
1273	A	Mur platre peint-Mur1	Haut Droite	Plâtre	Peinture	0,03 mg/cm²	Non dégradé	Inconnu
1274	A	Mur platre peint-Mur1	Bas Gauche	Plâtre	Peinture	0,07 mg/cm²	Non dégradé	Inconnu
1275	D	Mur platre peint-Mur1	Bas Gauche	Plâtre	Peinture	0,07 mg/cm²	Non dégradé	Inconnu
1276	D	Mur platre peint-Mur1	Centre Gauche	Plâtre	Peinture	0,04 mg/cm²	Non dégradé	Inconnu

N° de Mesure	Zone	Unité de diagnostic (UD)	Localisation de la mesure	Substrat	Revêtement	Valeurs ou constat visuel	Etat de conservation	Travaux envisagés
			D1 - R+1 - 1114					
1277	D	Mur platre peint-Mur1	Centre Centre	Plâtre	Peinture	0,05 mg/cm²	Non dégradé	Inconnu
9416	A	Porte bois peint (Ouvrant)-Po1	Haut Centre	Bois	Peinture	0,05 mg/cm²	Non dégradé	Inconnu
9417	A	Porte bois peint (Ouvrant)-Po1	Centre Droite	Bois	Peinture	0,04 mg/cm²	Non dégradé	Inconnu
9418	A	Porte bois peint (Ouvrant)-Po1	Centre Gauche	Bois	Peinture	0,08 mg/cm²	Non dégradé	Inconnu
9419	A	Porte bois peint (Ouvrant extérieur)-Po1	Centre Droite	Bois	Peinture	0,08 mg/cm²	Non dégradé	Inconnu
9420	A	Porte bois peint (Ouvrant extérieur)-Po1	Centre Centre	Bois	Peinture	0,02 mg/cm²	Non dégradé	Inconnu
9421	A	Porte bois peint (Ouvrant extérieur)-Po1	Bas Gauche	Bois	Peinture	0,08 mg/cm²	Non dégradé	Inconnu
9422	A	Porte bois peint (Dormant extérieur)-Po1	Centre Gauche	Bois	Peinture	0,05 mg/cm²	Non dégradé	Inconnu
9423	A	Porte bois peint (Dormant extérieur)-Po1	Centre Droite	Bois	Peinture	0,06 mg/cm²	Non dégradé	Inconnu
9424	A	Porte bois peint (Dormant extérieur)-Po1	Haut Gauche	Bois	Peinture	0,06 mg/cm²	Non dégradé	Inconnu
9425	A	Porte bois peint (Dormant)-Po1	Bas Droite	Bois	Peinture	0,09 mg/cm²	Non dégradé	Inconnu
9426	A	Porte bois peint (Dormant)-Po1	Centre Gauche	Bois	Peinture	0,02 mg/cm²	Non dégradé	Inconnu
9427	A	Porte bois peint (Dormant)-Po1	Haut Droite	Bois	Peinture	0,06 mg/cm²	Non dégradé	Inconnu
12030	Plancher haut	Plafond platre peint-Plafond1	Centre Centre	Plâtre	Peinture	0,02 mg/cm²	Non dégradé	Inconnu
12031	Plancher haut	Plafond platre peint-Plafond1	Haut Centre	Plâtre	Peinture	0,04 mg/cm²	Non dégradé	Inconnu
12032	Plancher haut	Plafond platre peint-Plafond1	Haut Gauche	Plâtre	Peinture	0,02 mg/cm²	Non dégradé	Inconnu

Nombre total d'unités de Diagnostic : 8

N° de Mesure	Zone	Unité de diagnostic (UD)	Localisation de la mesure	Substrat	Revêtement	Valeurs ou constat visuel	Etat de conservation	Travaux envisagés
				D1 - R+1 - 1115				
1278	A	Mur platre peint-Mur1	Centre Gauche	Plâtre	Peinture	0,04 mg/cm²	Non dégradé	Inconnu
1279	A	Mur platre peint-Mur1	Bas Gauche	Plâtre	Peinture	0,07 mg/cm²	Non dégradé	Inconnu
1280	A	Mur platre peint-Mur1	Bas Gauche	Plâtre	Peinture	0,06 mg/cm²	Non dégradé	Inconnu
1281	F	Mur platre peint-Mur1	Bas Centre	Plâtre	Peinture	0,08 mg/cm²	Non dégradé	Inconnu
1282	F	Mur platre peint-Mur1	Bas Centre	Plâtre	Peinture	0,08 mg/cm²	Non dégradé	Inconnu
1283	F	Mur platre peint-Mur1	Bas Droite	Plâtre	Peinture	0,08 mg/cm²	Non dégradé	Inconnu
1284	E	Mur platre peint-Mur1	Bas Centre	Plâtre	Peinture	0,07 mg/cm²	Non dégradé	Inconnu
1285	E	Mur platre peint-Mur1	Centre Gauche	Plâtre	Peinture	0,04 mg/cm²	Non dégradé	Inconnu
1286	E	Mur platre peint-Mur1	Bas Gauche	Plâtre	Peinture	0,07 mg/cm²	Non dégradé	Inconnu
1287	D	Mur platre peint-Mur1	Centre Gauche	Plâtre	Peinture	0,04 mg/cm²	Non dégradé	Inconnu
1288	D	Mur platre peint-Mur1	Haut Droite	Plâtre	Peinture	0,03 mg/cm²	Non dégradé	Inconnu
1289	D	Mur platre peint-Mur1	Bas Centre	Plâtre	Peinture	0,07 mg/cm²	Non dégradé	Inconnu
9440	D	Porte bois peint (Ouvrant)-Po1	Centre Gauche	Bois	Peinture	0,05 mg/cm²	Non dégradé	Inconnu
9441	D	Porte bois peint (Ouvrant)-Po1	Centre Gauche	Bois	Peinture	0,03 mg/cm²	Non dégradé	Inconnu
9442	D	Porte bois peint (Ouvrant)-Po1	Centre Gauche	Bois	Peinture	0,07 mg/cm²	Non dégradé	Inconnu
9443	D	Porte bois peint (Ouvrant extérieur)-Po1	Bas Droite	Bois	Peinture	0,01 mg/cm²	Non dégradé	Inconnu
9444	D	Porte bois peint (Ouvrant extérieur)-Po1	Haut Centre	Bois	Peinture	0,03 mg/cm²	Non dégradé	Inconnu
9445	D	Porte bois peint (Ouvrant extérieur)-Po1	Haut Gauche	Bois	Peinture	0,02 mg/cm²	Non dégradé	Inconnu
9446	D	Porte bois peint (Dormant extérieur)-Po1	Centre Centre	Bois	Peinture	0,04 mg/cm²	Non dégradé	Inconnu
9447	D	Porte bois peint (Dormant extérieur)-Po1	Centre Droite	Bois	Peinture	0,06 mg/cm²	Non dégradé	Inconnu
9448	D	Porte bois peint (Dormant extérieur)-Po1	Centre Gauche	Bois	Peinture	0,09 mg/cm²	Non dégradé	Inconnu
9449	D	Porte bois peint (Dormant)-Po1	Bas Gauche	Bois	Peinture	0,02 mg/cm²	Non dégradé	Inconnu
9450	D	Porte bois peint (Dormant)-Po1	Centre Centre	Bois	Peinture	0,06 mg/cm²	Non dégradé	Inconnu

N° de Mesure	Zone	Unité de diagnostic (UD)	Localisation de la mesure	Substrat	Revêtement	Valeurs ou constat visuel	Etat de conservation	Travaux envisagés
				D1 - R+1 - 1115				
9451	D	Porte bois peint (Dormant)-Po1	Haut Droite	Bois	Peinture	0,01 mg/cm²	Non dégradé	Inconnu
12033	Plancher haut	Plafond platre peint-Plafond1	Haut Gauche	Plâtre	Peinture	0,04 mg/cm²	Non dégradé	Inconnu
12034	Plancher haut	Plafond platre peint-Plafond1	Bas Centre	Plâtre	Peinture	0,09 mg/cm²	Non dégradé	Inconnu
12035	Plancher haut	Plafond platre peint-Plafond1	Centre Centre	Plâtre	Peinture	0,06 mg/cm²	Non dégradé	Inconnu

Nombre total d'unités de Diagnostic : 7

N° de Mesure	Zone	Unité de diagnostic (UD)	Localisation de la mesure	Substrat	Revêtement	Valeurs ou constat visuel	Etat de conservation	Travaux envisagés
				D1 - R+1 - 1116				
1293	F	Mur platre peint-Mur1	Haut Centre	Plâtre	Peinture	0,03 mg/cm²	Non dégradé	Inconnu
1294	F	Mur platre peint-Mur1	Bas Gauche	Plâtre	Peinture	0,06 mg/cm²	Non dégradé	Inconnu
1295	F	Mur platre peint-Mur1	Bas Gauche	Plâtre	Peinture	0,07 mg/cm²	Non dégradé	Inconnu
1296	A	Mur platre peint-Mur1	Centre Centre	Plâtre	Peinture	0,05 mg/cm²	Non dégradé	Inconnu
1297	A	Mur platre peint-Mur1	Centre Droite	Plâtre	Peinture	0,05 mg/cm²	Non dégradé	Inconnu
1298	A	Mur platre peint-Mur1	Haut Droite	Plâtre	Peinture	0,03 mg/cm²	Non dégradé	Inconnu
1299	C	Mur platre peint-Mur1	Bas Centre	Plâtre	Peinture	0,08 mg/cm²	Non dégradé	Inconnu
1300	C	Mur platre peint-Mur1	Haut Centre	Plâtre	Peinture	0,03 mg/cm²	Non dégradé	Inconnu
1301	C	Mur platre peint-Mur1	Centre Centre	Plâtre	Peinture	0,05 mg/cm²	Non dégradé	Inconnu
1302	E	Mur platre peint-Mur1	Haut Gauche	Plâtre	Peinture	0,01 mg/cm²	Non dégradé	Inconnu
1303	E	Mur platre peint-Mur1	Bas Droite	Plâtre	Peinture	0,09 mg/cm²	Non dégradé	Inconnu

N° de Mesure	Zone	Unité de diagnostic (UD)	Localisation de la mesure	Substrat	Revêtement	Valeurs ou constat visuel	Etat de conservation	Travaux envisagés
				D1 - R+1 - 1116				
1304	E	Mur platre peint-Mur1	Haut Centre	Plâtre	Peinture	0,02 mg/cm²	Non dégradé	Inconnu
1305	B	Mur platre peint-Mur1	Bas Droite	Plâtre	Peinture	0,09 mg/cm²	Non dégradé	Inconnu
1306	B	Mur platre peint-Mur1	Haut Gauche	Plâtre	Peinture	0,01 mg/cm²	Non dégradé	Inconnu
1307	B	Mur platre peint-Mur1	Centre Gauche	Plâtre	Peinture	0,04 mg/cm²	Non dégradé	Inconnu
9464	B	Porte bois peint (Ouvrant)-Po1	Centre Centre	Bois	Peinture	0,06 mg/cm²	Non dégradé	Inconnu
9465	B	Porte bois peint (Ouvrant)-Po1	Centre Gauche	Bois	Peinture	0,01 mg/cm²	Non dégradé	Inconnu
9466	B	Porte bois peint (Ouvrant)-Po1	Centre Gauche	Bois	Peinture	0,05 mg/cm²	Non dégradé	Inconnu
9467	B	Porte bois peint (Ouvrant extérieur)-Po1	Haut Centre	Bois	Peinture	0,05 mg/cm²	Non dégradé	Inconnu
9468	B	Porte bois peint (Ouvrant extérieur)-Po1	Bas Gauche	Bois	Peinture	0,08 mg/cm²	Non dégradé	Inconnu
9469	B	Porte bois peint (Ouvrant extérieur)-Po1	Bas Gauche	Bois	Peinture	0,03 mg/cm²	Non dégradé	Inconnu
9470	B	Porte bois peint (Dormant extérieur)-Po1	Centre Gauche	Bois	Peinture	0,09 mg/cm²	Non dégradé	Inconnu
9471	B	Porte bois peint (Dormant extérieur)-Po1	Bas Droite	Bois	Peinture	0,07 mg/cm²	Non dégradé	Inconnu
9472	B	Porte bois peint (Dormant extérieur)-Po1	Haut Centre	Bois	Peinture	0,02 mg/cm²	Non dégradé	Inconnu
9473	B	Porte bois peint (Dormant)-Po1	Haut Droite	Bois	Peinture	0,04 mg/cm²	Non dégradé	Inconnu
9474	B	Porte bois peint (Dormant)-Po1	Centre Gauche	Bois	Peinture	0,06 mg/cm²	Non dégradé	Inconnu
9475	B	Porte bois peint (Dormant)-Po1	Bas Centre	Bois	Peinture	0,05 mg/cm²	Non dégradé	Inconnu
12036	Plancher haut	Plafond platre peint-Plafond1	Centre Gauche	Plâtre	Peinture	0,05 mg/cm²	Non dégradé	Inconnu
12037	Plancher haut	Plafond platre peint-Plafond1	Centre Gauche	Plâtre	Peinture	0,05 mg/cm²	Non dégradé	Inconnu
12038	Plancher haut	Plafond platre peint-Plafond1	Haut Gauche	Plâtre	Peinture	0,04 mg/cm²	Non dégradé	Inconnu

Nombre total d'unités de Diagnostic : 8

N° de Mesure	Zone	Unité de diagnostic (UD)	Localisation de la mesure	Substrat	Revêtement	Valeurs ou constat visuel	Etat de conservation	Travaux envisagés
				D1 - R+1 - 1117				
1308	A	Mur platre peint-Mur1	Haut Droite	Plâtre	Peinture	0,03 mg/cm²	Non dégradé	Inconnu
1309	A	Mur platre peint-Mur1	Bas Droite	Plâtre	Peinture	0,08 mg/cm²	Non dégradé	Inconnu
1310	A	Mur platre peint-Mur1	Centre Gauche	Plâtre	Peinture	0,04 mg/cm²	Non dégradé	Inconnu
1311	H	Mur platre peint-Mur1	Centre Gauche	Plâtre	Peinture	0,04 mg/cm²	Non dégradé	Inconnu
1312	H	Mur platre peint-Mur1	Centre Droite	Plâtre	Peinture	0,06 mg/cm²	Non dégradé	Inconnu
1313	H	Mur platre peint-Mur1	Centre Centre	Plâtre	Peinture	0,05 mg/cm²	Non dégradé	Inconnu
1314	G	Mur platre peint-Mur1	Haut Droite	Plâtre	Peinture	0,03 mg/cm²	Non dégradé	Inconnu
1315	G	Mur platre peint-Mur1	Centre Centre	Plâtre	Peinture	0,05 mg/cm²	Non dégradé	Inconnu
1316	G	Mur platre peint-Mur1	Centre Droite	Plâtre	Peinture	0,06 mg/cm²	Non dégradé	Inconnu
1317	F	Mur platre peint-Mur1	Haut Droite	Plâtre	Peinture	0,03 mg/cm²	Non dégradé	Inconnu
1318	F	Mur platre peint-Mur1	Bas Gauche	Plâtre	Peinture	0,06 mg/cm²	Non dégradé	Inconnu
1319	F	Mur platre peint-Mur1	Centre Centre	Plâtre	Peinture	0,05 mg/cm²	Non dégradé	Inconnu
1320	I	Mur platre peint-Mur1	Haut Centre	Plâtre	Peinture	0,02 mg/cm²	Non dégradé	Inconnu
1321	I	Mur platre peint-Mur1	Haut Centre	Plâtre	Peinture	0,02 mg/cm²	Non dégradé	Inconnu
1322	I	Mur platre peint-Mur1	Haut Centre	Plâtre	Peinture	0,03 mg/cm²	Non dégradé	Inconnu
1323	J	Mur platre peint-Mur1	Bas Centre	Plâtre	Peinture	0,08 mg/cm²	Non dégradé	Inconnu
1324	J	Mur platre peint-Mur1	Centre Droite	Plâtre	Peinture	0,06 mg/cm²	Non dégradé	Inconnu
1325	J	Mur platre peint-Mur1	Bas Droite	Plâtre	Peinture	0,08 mg/cm²	Non dégradé	Inconnu
1326	F	Mur platre peint-Mur2	Centre Centre	Plâtre	Peinture	0,05 mg/cm²	Non dégradé	Inconnu
1327	F	Mur platre peint-Mur2	Centre Gauche	Plâtre	Peinture	0,04 mg/cm²	Non dégradé	Inconnu
1328	F	Mur platre peint-Mur2	Bas Droite	Plâtre	Peinture	0,08 mg/cm²	Non dégradé	Inconnu
1329	F	Mur platre peint-Mur3	Haut Gauche	Plâtre	Peinture	0,02 mg/cm²	Non dégradé	Inconnu

N° de Mesure	Zone	Unité de diagnostic (UD)	Localisation de la mesure	Substrat	Revêtement	Valeurs ou constat visuel	Etat de conservation	Travaux envisagés
				D1 - R+1 - 1117				
1330	F	Mur platre peint-Mur3	Haut Centre	Plâtre	Peinture	0,02 mg/cm²	Non dégradé	Inconnu
1331	F	Mur platre peint-Mur3	Haut Gauche	Plâtre	Peinture	0,01 mg/cm²	Non dégradé	Inconnu
1332	C	Mur platre peint-Mur1	Bas Droite	Plâtre	Peinture	0,08 mg/cm²	Non dégradé	Inconnu
1333	C	Mur platre peint-Mur1	Bas Droite	Plâtre	Peinture	0,08 mg/cm²	Non dégradé	Inconnu
1334	C	Mur platre peint-Mur1	Haut Centre	Plâtre	Peinture	0,03 mg/cm²	Non dégradé	Inconnu
9476	F	Porte bois peint (Ouvrant)-Po1	Haut Gauche	Bois	Peinture	0,04 mg/cm²	Non dégradé	Inconnu
9477	F	Porte bois peint (Ouvrant)-Po1	Centre Centre	Bois	Peinture	0,05 mg/cm²	Non dégradé	Inconnu
9478	F	Porte bois peint (Ouvrant)-Po1	Centre Centre	Bois	Peinture	0,05 mg/cm²	Non dégradé	Inconnu
9479	F	Porte bois peint (Ouvrant extérieur)-Po1	Bas Gauche	Bois	Peinture	0,03 mg/cm²	Non dégradé	Inconnu
9480	F	Porte bois peint (Ouvrant extérieur)-Po1	Bas Centre	Bois	Peinture	0,04 mg/cm²	Non dégradé	Inconnu
9481	F	Porte bois peint (Ouvrant extérieur)-Po1	Haut Gauche	Bois	Peinture	0,02 mg/cm²	Non dégradé	Inconnu
9482	F	Porte bois peint (Dormant extérieur)-Po1	Bas Centre	Bois	Peinture	0,06 mg/cm²	Non dégradé	Inconnu
9483	F	Porte bois peint (Dormant extérieur)-Po1	Bas Gauche	Bois	Peinture	0,02 mg/cm²	Non dégradé	Inconnu
9484	F	Porte bois peint (Dormant extérieur)-Po1	Centre Gauche	Bois	Peinture	0,04 mg/cm²	Non dégradé	Inconnu
9485	F	Porte bois peint (Dormant)-Po1	Centre Centre	Bois	Peinture	0,07 mg/cm²	Non dégradé	Inconnu
9486	F	Porte bois peint (Dormant)-Po1	Bas Centre	Bois	Peinture	0,05 mg/cm²	Non dégradé	Inconnu
9487	F	Porte bois peint (Dormant)-Po1	Centre Droite	Bois	Peinture	0,03 mg/cm²	Non dégradé	Inconnu
9488	F	Porte bois peint (Ouvrant)-Po2	Haut Gauche	Bois	Peinture	0,09 mg/cm²	Non dégradé	Inconnu
9489	F	Porte bois peint (Ouvrant)-Po2	Bas Gauche	Bois	Peinture	0,06 mg/cm²	Non dégradé	Inconnu
9490	F	Porte bois peint (Ouvrant)-Po2	Bas Droite	Bois	Peinture	0,04 mg/cm²	Non dégradé	Inconnu
9491	F	Porte bois peint (Ouvrant extérieur)-Po2	Centre Gauche	Bois	Peinture	0,03 mg/cm²	Non dégradé	Inconnu
9492	F	Porte bois peint (Ouvrant extérieur)-Po2	Centre Centre	Bois	Peinture	0,06 mg/cm²	Non dégradé	Inconnu
9493	F	Porte bois peint (Ouvrant extérieur)-Po2	Haut Centre	Bois	Peinture	0,07 mg/cm²	Non dégradé	Inconnu

N° de Mesure	Zone	Unité de diagnostic (UD)	Localisation de la mesure	Substrat	Revêtement	Valeurs ou constat visuel	Etat de conservation	Travaux envisagés
			D1 - R+1 - 1117					
9494	F	Porte bois peint (Dormant extérieur)-Po2	Bas Centre	Bois	Peinture	0,03 mg/cm²	Non dégradé	Inconnu
9495	F	Porte bois peint (Dormant extérieur)-Po2	Haut Centre	Bois	Peinture	0,05 mg/cm²	Non dégradé	Inconnu
9496	F	Porte bois peint (Dormant extérieur)-Po2	Centre Droite	Bois	Peinture	0,06 mg/cm²	Non dégradé	Inconnu
9497	F	Porte bois peint (Dormant)-Po2	Bas Centre	Bois	Peinture	0,06 mg/cm²	Non dégradé	Inconnu
9498	F	Porte bois peint (Dormant)-Po2	Centre Centre	Bois	Peinture	0,05 mg/cm²	Non dégradé	Inconnu
9499	F	Porte bois peint (Dormant)-Po2	Centre Droite	Bois	Peinture	0,05 mg/cm²	Non dégradé	Inconnu
12039	Plancher haut	Plafond platre peint-Plafond1	Bas Droite	Plâtre	Peinture	0,02 mg/cm²	Non dégradé	Inconnu
12040	Plancher haut	Plafond platre peint-Plafond1	Bas Droite	Plâtre	Peinture	0,06 mg/cm²	Non dégradé	Inconnu
12041	Plancher haut	Plafond platre peint-Plafond1	Centre Droite	Plâtre	Peinture	0,08 mg/cm²	Non dégradé	Inconnu

Nombre total d'unités de Diagnostic : 14

N° de Mesure	Zone	Unité de diagnostic (UD)	Localisation de la mesure	Substrat	Revêtement	Valeurs ou constat visuel	Etat de conservation	Travaux envisagés
			D1 - R+1 - 1118					
1341	J	Mur platre peint-Mur1	Bas Droite	Plâtre	Peinture	0,08 mg/cm²	Non dégradé	Inconnu
1342	J	Mur platre peint-Mur1	Haut Gauche	Plâtre	Peinture	0,02 mg/cm²	Non dégradé	Inconnu
1343	J	Mur platre peint-Mur1	Haut Gauche	Plâtre	Peinture	0,01 mg/cm²	Non dégradé	Inconnu
1344	A	Mur platre peint-Mur1	Haut Gauche	Plâtre	Peinture	0,01 mg/cm²	Non dégradé	Inconnu
1345	A	Mur platre peint-Mur1	Bas Gauche	Plâtre	Peinture	0,07 mg/cm²	Non dégradé	Inconnu
1346	A	Mur platre peint-Mur1	Centre Gauche	Plâtre	Peinture	0,04 mg/cm²	Non dégradé	Inconnu

N° de Mesure	Zone	Unité de diagnostic (UD)	Localisation de la mesure	Substrat	Revêtement	Valeurs ou constat visuel	Etat de conservation	Travaux envisagés
				D1 - R+1 - 1118				
1347	B	Mur platre peint-Mur1	Bas Droite	Plâtre	Peinture	0,08 mg/cm²	Non dégradé	Inconnu
1348	B	Mur platre peint-Mur1	Haut Centre	Plâtre	Peinture	0,02 mg/cm²	Non dégradé	Inconnu
1349	B	Mur platre peint-Mur1	Haut Centre	Plâtre	Peinture	0,02 mg/cm²	Non dégradé	Inconnu
1350	L	Mur platre peint-Mur1	Centre Gauche	Plâtre	Peinture	0,04 mg/cm²	Non dégradé	Inconnu
1351	L	Mur platre peint-Mur1	Centre Gauche	Plâtre	Peinture	0,05 mg/cm²	Non dégradé	Inconnu
1352	L	Mur platre peint-Mur1	Bas Droite	Plâtre	Peinture	0,08 mg/cm²	Non dégradé	Inconnu
1353	K	Mur platre peint-Mur1	Haut Droite	Plâtre	Peinture	0,03 mg/cm²	Non dégradé	Inconnu
1354	K	Mur platre peint-Mur1	Bas Gauche	Plâtre	Peinture	0,07 mg/cm²	Non dégradé	Inconnu
1355	K	Mur platre peint-Mur1	Bas Droite	Plâtre	Peinture	0,09 mg/cm²	Non dégradé	Inconnu
1356	M	Mur platre peint-Mur1	Bas Droite	Plâtre	Peinture	0,09 mg/cm²	Non dégradé	Inconnu
1357	M	Mur platre peint-Mur1	Haut Centre	Plâtre	Peinture	0,02 mg/cm²	Non dégradé	Inconnu
1358	M	Mur platre peint-Mur1	Centre Gauche	Plâtre	Peinture	0,04 mg/cm²	Non dégradé	Inconnu
1359	N	Mur platre peint-Mur1	Centre Centre	Plâtre	Peinture	0,05 mg/cm²	Non dégradé	Inconnu
1360	N	Mur platre peint-Mur1	Bas Centre	Plâtre	Peinture	0,08 mg/cm²	Non dégradé	Inconnu
1361	N	Mur platre peint-Mur1	Bas Droite	Plâtre	Peinture	0,08 mg/cm²	Non dégradé	Inconnu
1365	G	Mur platre peint-Mur1	Haut Gauche	Plâtre	Peinture	0,02 mg/cm²	Non dégradé	Inconnu
1366	G	Mur platre peint-Mur1	Bas Gauche	Plâtre	Peinture	0,07 mg/cm²	Non dégradé	Inconnu
1367	G	Mur platre peint-Mur1	Haut Centre	Plâtre	Peinture	0,03 mg/cm²	Non dégradé	Inconnu
1368	H	Mur platre peint-Mur1	Haut Droite	Plâtre	Peinture	0,03 mg/cm²	Non dégradé	Inconnu
1369	H	Mur platre peint-Mur1	Haut Centre	Plâtre	Peinture	0,02 mg/cm²	Non dégradé	Inconnu
1370	H	Mur platre peint-Mur1	Haut Gauche	Plâtre	Peinture	0,01 mg/cm²	Non dégradé	Inconnu
1371	F	Mur platre peint-Mur1	Haut Droite	Plâtre	Peinture	0,04 mg/cm²	Non dégradé	Inconnu
1372	F	Mur platre peint-Mur1	Bas Gauche	Plâtre	Peinture	0,07 mg/cm²	Non dégradé	Inconnu

N° de Mesure	Zone	Unité de diagnostic (UD)	Localisation de la mesure	Substrat	Revêtement	Valeurs ou constat visuel	Etat de conservation	Travaux envisagés
			D1 - R+1 - 1118					
1373	F	Mur platre peint-Mur1	Centre Gauche	Plâtre	Peinture	0,04 mg/cm²	Non dégradé	Inconnu
1374	E	Mur platre peint-Mur1	Haut Centre	Plâtre	Peinture	0,03 mg/cm²	Non dégradé	Inconnu
1375	E	Mur platre peint-Mur1	Centre Droite	Plâtre	Peinture	0,06 mg/cm²	Non dégradé	Inconnu
1376	E	Mur platre peint-Mur1	Bas Droite	Plâtre	Peinture	0,08 mg/cm²	Non dégradé	Inconnu
9512	B	Porte bois peint (Ouvrant)-Po1	Haut Droite	Bois	Peinture	0,09 mg/cm²	Non dégradé	Inconnu
9513	B	Porte bois peint (Ouvrant)-Po1	Haut Droite	Bois	Peinture	0,03 mg/cm²	Non dégradé	Inconnu
9514	B	Porte bois peint (Ouvrant)-Po1	Bas Centre	Bois	Peinture	0,05 mg/cm²	Non dégradé	Inconnu
9515	B	Porte bois peint (Ouvrant extérieur)-Po1	Bas Droite	Bois	Peinture	0,03 mg/cm²	Non dégradé	Inconnu
9516	B	Porte bois peint (Ouvrant extérieur)-Po1	Haut Gauche	Bois	Peinture	0,08 mg/cm²	Non dégradé	Inconnu
9517	B	Porte bois peint (Ouvrant extérieur)-Po1	Bas Centre	Bois	Peinture	0,04 mg/cm²	Non dégradé	Inconnu
9518	B	Porte bois peint (Dormant extérieur)-Po1	Bas Droite	Bois	Peinture	0,04 mg/cm²	Non dégradé	Inconnu
9519	B	Porte bois peint (Dormant extérieur)-Po1	Centre Droite	Bois	Peinture	0,01 mg/cm²	Non dégradé	Inconnu
9520	B	Porte bois peint (Dormant extérieur)-Po1	Bas Centre	Bois	Peinture	0,09 mg/cm²	Non dégradé	Inconnu
9521	B	Porte bois peint (Dormant)-Po1	Bas Centre	Bois	Peinture	0,04 mg/cm²	Non dégradé	Inconnu
9522	B	Porte bois peint (Dormant)-Po1	Bas Gauche	Bois	Peinture	0,05 mg/cm²	Non dégradé	Inconnu
9523	B	Porte bois peint (Dormant)-Po1	Haut Gauche	Bois	Peinture	0,07 mg/cm²	Non dégradé	Inconnu
9584	L	Porte bois peint (Ouvrant)-Po1	Bas Droite	Bois	Peinture	0,04 mg/cm²	Non dégradé	Inconnu
9585	L	Porte bois peint (Ouvrant)-Po1	Haut Droite	Bois	Peinture	0,01 mg/cm²	Non dégradé	Inconnu
9586	L	Porte bois peint (Ouvrant)-Po1	Bas Centre	Bois	Peinture	0,02 mg/cm²	Non dégradé	Inconnu
9587	L	Porte bois peint (Ouvrant extérieur)-Po1	Bas Droite	Bois	Peinture	0,02 mg/cm²	Non dégradé	Inconnu
9588	L	Porte bois peint (Ouvrant extérieur)-Po1	Haut Centre	Bois	Peinture	0,06 mg/cm²	Non dégradé	Inconnu
9589	L	Porte bois peint (Ouvrant extérieur)-Po1	Haut Droite	Bois	Peinture	0,08 mg/cm²	Non dégradé	Inconnu
9590	L	Porte bois peint (Dormant extérieur)-Po1	Bas Gauche	Bois	Peinture	0,05 mg/cm²	Non dégradé	Inconnu

N° de Mesure	Zone	Unité de diagnostic (UD)	Localisation de la mesure	Substrat	Revêtement	Valeurs ou constat visuel	Etat de conservation	Travaux envisagés
			D1 - R+1 - 1118					
9591	L	Porte bois peint (Dormant extérieur)-Po1	Centre Gauche	Bois	Peinture	0,03 mg/cm²	Non dégradé	Inconnu
9592	L	Porte bois peint (Dormant extérieur)-Po1	Haut Droite	Bois	Peinture	0,07 mg/cm²	Non dégradé	Inconnu
9593	L	Porte bois peint (Dormant)-Po1	Centre Droite	Bois	Peinture	0,09 mg/cm²	Non dégradé	Inconnu
9594	L	Porte bois peint (Dormant)-Po1	Centre Droite	Bois	Peinture	0,01 mg/cm²	Non dégradé	Inconnu
9595	L	Porte bois peint (Dormant)-Po1	Haut Droite	Bois	Peinture	0,02 mg/cm²	Non dégradé	Inconnu
9596	M	Porte bois peint (Ouvrant)-Po1	Bas Centre	Bois	Peinture	0,09 mg/cm²	Non dégradé	Inconnu
9597	M	Porte bois peint (Ouvrant)-Po1	Centre Centre	Bois	Peinture	0,07 mg/cm²	Non dégradé	Inconnu
9598	M	Porte bois peint (Ouvrant)-Po1	Bas Gauche	Bois	Peinture	0,03 mg/cm²	Non dégradé	Inconnu
9599	M	Porte bois peint (Ouvrant extérieur)-Po1	Bas Droite	Bois	Peinture	0,04 mg/cm²	Non dégradé	Inconnu
9600	M	Porte bois peint (Ouvrant extérieur)-Po1	Bas Droite	Bois	Peinture	0,09 mg/cm²	Non dégradé	Inconnu
9601	M	Porte bois peint (Ouvrant extérieur)-Po1	Bas Droite	Bois	Peinture	0,07 mg/cm²	Non dégradé	Inconnu
9602	M	Porte bois peint (Dormant extérieur)-Po1	Centre Droite	Bois	Peinture	0,06 mg/cm²	Non dégradé	Inconnu
9603	M	Porte bois peint (Dormant extérieur)-Po1	Centre Gauche	Bois	Peinture	0,07 mg/cm²	Non dégradé	Inconnu
9604	M	Porte bois peint (Dormant extérieur)-Po1	Haut Droite	Bois	Peinture	0,07 mg/cm²	Non dégradé	Inconnu
9605	M	Porte bois peint (Dormant)-Po1	Centre Droite	Bois	Peinture	0,02 mg/cm²	Non dégradé	Inconnu
9606	M	Porte bois peint (Dormant)-Po1	Centre Droite	Bois	Peinture	0,07 mg/cm²	Non dégradé	Inconnu
9607	M	Porte bois peint (Dormant)-Po1	Centre Centre	Bois	Peinture	0,08 mg/cm²	Non dégradé	Inconnu
9608	N	Porte bois peint (Ouvrant)-Po1	Haut Centre	Bois	Peinture	0,08 mg/cm²	Non dégradé	Inconnu
9609	N	Porte bois peint (Ouvrant)-Po1	Bas Droite	Bois	Peinture	0,04 mg/cm²	Non dégradé	Inconnu
9610	N	Porte bois peint (Ouvrant)-Po1	Haut Centre	Bois	Peinture	0,05 mg/cm²	Non dégradé	Inconnu
9611	N	Porte bois peint (Ouvrant extérieur)-Po1	Bas Gauche	Bois	Peinture	0,08 mg/cm²	Non dégradé	Inconnu
9612	N	Porte bois peint (Ouvrant extérieur)-Po1	Bas Droite	Bois	Peinture	0,02 mg/cm²	Non dégradé	Inconnu
9613	N	Porte bois peint (Ouvrant extérieur)-Po1	Centre Droite	Bois	Peinture	0,03 mg/cm²	Non dégradé	Inconnu

N° de Mesure	Zone	Unité de diagnostic (UD)	Localisation de la mesure	Substrat	Revêtement	Valeurs ou constat visuel	Etat de conservation	Travaux envisagés
			D1 - R+1 - 1118					
9614	N	Porte bois peint (Dormant extérieur)-Po1	Haut Gauche	Bois	Peinture	0,07 mg/cm²	Non dégradé	Inconnu
9615	N	Porte bois peint (Dormant extérieur)-Po1	Haut Gauche	Bois	Peinture	0,04 mg/cm²	Non dégradé	Inconnu
9616	N	Porte bois peint (Dormant extérieur)-Po1	Bas Droite	Bois	Peinture	0,06 mg/cm²	Non dégradé	Inconnu
9617	N	Porte bois peint (Dormant)-Po1	Haut Gauche	Bois	Peinture	0,04 mg/cm²	Non dégradé	Inconnu
9618	N	Porte bois peint (Dormant)-Po1	Bas Droite	Bois	Peinture	0,06 mg/cm²	Non dégradé	Inconnu
9619	N	Porte bois peint (Dormant)-Po1	Centre Gauche	Bois	Peinture	0,02 mg/cm²	Non dégradé	Inconnu
12042	Plancher haut	Plafond platre peint-Plafond1	Centre Gauche	Plâtre	Peinture	0,06 mg/cm²	Non dégradé	Inconnu
12043	Plancher haut	Plafond platre peint-Plafond1	Bas Centre	Plâtre	Peinture	0,02 mg/cm²	Non dégradé	Inconnu
12044	Plancher haut	Plafond platre peint-Plafond1	Bas Gauche	Plâtre	Peinture	0,09 mg/cm²	Non dégradé	Inconnu

Nombre total d'unités de Diagnostic : 20

N° de Mesure	Zone	Unité de diagnostic (UD)	Localisation de la mesure	Substrat	Revêtement	Valeurs ou constat visuel	Etat de conservation	Travaux envisagés
			D1 - R+1 - 1119					
1377	B	Mur platre peint-Mur1	Bas Gauche	Plâtre	Peinture	0,06 mg/cm²	Non dégradé	Inconnu
1378	B	Mur platre peint-Mur1	Centre Gauche	Plâtre	Peinture	0,04 mg/cm²	Non dégradé	Inconnu
1379	B	Mur platre peint-Mur1	Bas Droite	Plâtre	Peinture	0,09 mg/cm²	Non dégradé	Inconnu
1380	F	Mur platre peint-Mur1	Haut Droite	Plâtre	Peinture	0,03 mg/cm²	Non dégradé	Inconnu
1381	F	Mur platre peint-Mur1	Bas Centre	Plâtre	Peinture	0,07 mg/cm²	Non dégradé	Inconnu
1382	F	Mur platre peint-Mur1	Bas Droite	Plâtre	Peinture	0,09 mg/cm²	Non dégradé	Inconnu

N° de Mesure	Zone	Unité de diagnostic (UD)	Localisation de la mesure	Substrat	Revêtement	Valeurs ou constat visuel	Etat de conservation	Travaux envisagés
				D1 - R+1 - 1119				
1383	A	Mur platre peint-Mur1	Bas Droite	Plâtre	Peinture	0,09 mg/cm²	Non dégradé	Inconnu
1384	A	Mur platre peint-Mur1	Haut Gauche	Plâtre	Peinture	0,02 mg/cm²	Non dégradé	Inconnu
1385	A	Mur platre peint-Mur1	Bas Centre	Plâtre	Peinture	0,08 mg/cm²	Non dégradé	Inconnu
1386	E	Mur platre peint-Mur1	Haut Centre	Plâtre	Peinture	0,03 mg/cm²	Non dégradé	Inconnu
1387	E	Mur platre peint-Mur1	Haut Centre	Plâtre	Peinture	0,02 mg/cm²	Non dégradé	Inconnu
1388	E	Mur platre peint-Mur1	Centre Gauche	Plâtre	Peinture	0,04 mg/cm²	Non dégradé	Inconnu
1389	D	Mur platre peint-Mur1	Bas Centre	Plâtre	Peinture	0,07 mg/cm²	Non dégradé	Inconnu
1390	D	Mur platre peint-Mur1	Bas Gauche	Plâtre	Peinture	0,07 mg/cm²	Non dégradé	Inconnu
1391	D	Mur platre peint-Mur1	Centre Centre	Plâtre	Peinture	0,05 mg/cm²	Non dégradé	Inconnu
1392	C	Mur platre peint-Mur1	Centre Centre	Plâtre	Peinture	0,05 mg/cm²	Non dégradé	Inconnu
1393	C	Mur platre peint-Mur1	Haut Centre	Plâtre	Peinture	0,02 mg/cm²	Non dégradé	Inconnu
1394	C	Mur platre peint-Mur1	Centre Gauche	Plâtre	Peinture	0,04 mg/cm²	Non dégradé	Inconnu
9620	C	Porte bois peint (Ouvrant)-Po1	Haut Gauche	Bois	Peinture	0,09 mg/cm²	Non dégradé	Inconnu
9621	C	Porte bois peint (Ouvrant)-Po1	Bas Droite	Bois	Peinture	0,05 mg/cm²	Non dégradé	Inconnu
9622	C	Porte bois peint (Ouvrant)-Po1	Centre Gauche	Bois	Peinture	0,02 mg/cm²	Non dégradé	Inconnu
9623	C	Porte bois peint (Ouvrant extérieur)-Po1	Centre Gauche	Bois	Peinture	0,01 mg/cm²	Non dégradé	Inconnu
9624	C	Porte bois peint (Ouvrant extérieur)-Po1	Bas Centre	Bois	Peinture	0,08 mg/cm²	Non dégradé	Inconnu
9625	C	Porte bois peint (Ouvrant extérieur)-Po1	Bas Droite	Bois	Peinture	0,03 mg/cm²	Non dégradé	Inconnu
9626	C	Porte bois peint (Dormant extérieur)-Po1	Bas Gauche	Bois	Peinture	0,06 mg/cm²	Non dégradé	Inconnu
9627	C	Porte bois peint (Dormant extérieur)-Po1	Haut Centre	Bois	Peinture	0,06 mg/cm²	Non dégradé	Inconnu
9628	C	Porte bois peint (Dormant extérieur)-Po1	Bas Droite	Bois	Peinture	0,04 mg/cm²	Non dégradé	Inconnu
9629	C	Porte bois peint (Dormant)-Po1	Haut Gauche	Bois	Peinture	0,02 mg/cm²	Non dégradé	Inconnu
9630	C	Porte bois peint (Dormant)-Po1	Bas Droite	Bois	Peinture	0,05 mg/cm²	Non dégradé	Inconnu

N° de Mesure	Zone	Unité de diagnostic (UD)	Localisation de la mesure	Substrat	Revêtement	Valeurs ou constat visuel	Etat de conservation	Travaux envisagés
				D1 - R+1 - 1119				
9631	C	Porte bois peint (Dormant)-Po1	Haut Gauche	Bois	Peinture	0,08 mg/cm²	Non dégradé	Inconnu
9644	D	Porte bois peint (Ouvrant)-Po1	Bas Gauche	Bois	Peinture	0,03 mg/cm²	Non dégradé	Inconnu
9645	D	Porte bois peint (Ouvrant)-Po1	Bas Gauche	Bois	Peinture	0,04 mg/cm²	Non dégradé	Inconnu
9646	D	Porte bois peint (Ouvrant)-Po1	Haut Droite	Bois	Peinture	0,06 mg/cm²	Non dégradé	Inconnu
9647	D	Porte bois peint (Ouvrant extérieur)-Po1	Haut Centre	Bois	Peinture	0,04 mg/cm²	Non dégradé	Inconnu
9648	D	Porte bois peint (Ouvrant extérieur)-Po1	Centre Centre	Bois	Peinture	0,06 mg/cm²	Non dégradé	Inconnu
9649	D	Porte bois peint (Ouvrant extérieur)-Po1	Haut Centre	Bois	Peinture	0,03 mg/cm²	Non dégradé	Inconnu
9650	D	Porte bois peint (Dormant extérieur)-Po1	Bas Gauche	Bois	Peinture	0,04 mg/cm²	Non dégradé	Inconnu
9651	D	Porte bois peint (Dormant extérieur)-Po1	Centre Gauche	Bois	Peinture	0,08 mg/cm²	Non dégradé	Inconnu
9652	D	Porte bois peint (Dormant extérieur)-Po1	Bas Gauche	Bois	Peinture	0,08 mg/cm²	Non dégradé	Inconnu
9653	D	Porte bois peint (Dormant)-Po1	Haut Gauche	Bois	Peinture	0,05 mg/cm²	Non dégradé	Inconnu
9654	D	Porte bois peint (Dormant)-Po1	Centre Droite	Bois	Peinture	0,03 mg/cm²	Non dégradé	Inconnu
9655	D	Porte bois peint (Dormant)-Po1	Centre Droite	Bois	Peinture	0,02 mg/cm²	Non dégradé	Inconnu
12045	Plancher haut	Plafond platre peint-Plafond1	Bas Gauche	Plâtre	Peinture	0,06 mg/cm²	Non dégradé	Inconnu
12046	Plancher haut	Plafond platre peint-Plafond1	Bas Centre	Plâtre	Peinture	0,04 mg/cm²	Non dégradé	Inconnu
12047	Plancher haut	Plafond platre peint-Plafond1	Centre Droite	Plâtre	Peinture	0,05 mg/cm²	Non dégradé	Inconnu

Nombre total d'unités de Diagnostic : 11

N° de Mesure	Zone	Unité de diagnostic (UD)	Localisation de la mesure	Substrat	Revêtement	Valeurs ou constat visuel	Etat de conservation	Travaux envisagés
				D1 - R+1 - 1120				
1395	A	Mur platre peint-Mur1	Centre Centre	Plâtre	Peinture	0,05 mg/cm²	Non dégradé	Inconnu
1396	A	Mur platre peint-Mur1	Haut Centre	Plâtre	Peinture	0,03 mg/cm²	Non dégradé	Inconnu
1397	A	Mur platre peint-Mur1	Bas Gauche	Plâtre	Peinture	0,07 mg/cm²	Non dégradé	Inconnu
1398	J	Mur platre peint-Mur1	Haut Gauche	Plâtre	Peinture	0,01 mg/cm²	Non dégradé	Inconnu
1399	J	Mur platre peint-Mur1	Haut Centre	Plâtre	Peinture	0,02 mg/cm²	Non dégradé	Inconnu
1400	J	Mur platre peint-Mur1	Centre Droite	Plâtre	Peinture	0,06 mg/cm²	Non dégradé	Inconnu
1401	K	Mur platre peint-Mur1	Haut Centre	Plâtre	Peinture	0,02 mg/cm²	Non dégradé	Inconnu
1402	K	Mur platre peint-Mur1	Centre Gauche	Plâtre	Peinture	0,04 mg/cm²	Non dégradé	Inconnu
1403	K	Mur platre peint-Mur1	Haut Gauche	Plâtre	Peinture	0,01 mg/cm²	Non dégradé	Inconnu
1404	I	Mur platre peint-Mur1	Haut Centre	Plâtre	Peinture	0,02 mg/cm²	Non dégradé	Inconnu
1405	I	Mur platre peint-Mur1	Bas Droite	Plâtre	Peinture	0,09 mg/cm²	Non dégradé	Inconnu
1406	I	Mur platre peint-Mur1	Bas Centre	Plâtre	Peinture	0,07 mg/cm²	Non dégradé	Inconnu
1407	L	Mur platre peint-Mur1	Haut Centre	Plâtre	Peinture	0,02 mg/cm²	Non dégradé	Inconnu
1408	L	Mur platre peint-Mur1	Haut Gauche	Plâtre	Peinture	0,02 mg/cm²	Non dégradé	Inconnu
1409	L	Mur platre peint-Mur1	Haut Droite	Plâtre	Peinture	0,03 mg/cm²	Non dégradé	Inconnu
1410	A	Mur platre peint-Mur2	Centre Droite	Plâtre	Peinture	0,06 mg/cm²	Non dégradé	Inconnu
1411	A	Mur platre peint-Mur2	Bas Centre	Plâtre	Peinture	0,08 mg/cm²	Non dégradé	Inconnu
1412	A	Mur platre peint-Mur2	Haut Centre	Plâtre	Peinture	0,02 mg/cm²	Non dégradé	Inconnu
1413	B	Mur platre peint-Mur1	Haut Droite	Plâtre	Peinture	0,04 mg/cm²	Non dégradé	Inconnu
1414	B	Mur platre peint-Mur1	Haut Centre	Plâtre	Peinture	0,02 mg/cm²	Non dégradé	Inconnu
1415	B	Mur platre peint-Mur1	Centre Centre	Plâtre	Peinture	0,05 mg/cm²	Non dégradé	Inconnu
1416	L	Mur platre peint-Mur2	Haut Gauche	Plâtre	Peinture	0,01 mg/cm²	Non dégradé	Inconnu
1417	L	Mur platre peint-Mur2	Bas Centre	Plâtre	Peinture	0,08 mg/cm²	Non dégradé	Inconnu

N° de Mesure	Zone	Unité de diagnostic (UD)	Localisation de la mesure	Substrat	Revêtement	Valeurs ou constat visuel	Etat de conservation	Travaux envisagés
				D1 - R+1 - 1120				
1418	L	Mur platre peint-Mur2	Haut Droite	Plâtre	Peinture	0,03 mg/cm²	Non dégradé	Inconnu
1419	K	Mur platre peint-Mur2	Centre Gauche	Plâtre	Peinture	0,04 mg/cm²	Non dégradé	Inconnu
1420	K	Mur platre peint-Mur2	Centre Droite	Plâtre	Peinture	0,06 mg/cm²	Non dégradé	Inconnu
1421	K	Mur platre peint-Mur2	Haut Centre	Plâtre	Peinture	0,03 mg/cm²	Non dégradé	Inconnu
1422	B	Mur platre peint-Mur2	Bas Gauche	Plâtre	Peinture	0,07 mg/cm²	Non dégradé	Inconnu
1423	B	Mur platre peint-Mur2	Haut Centre	Plâtre	Peinture	0,02 mg/cm²	Non dégradé	Inconnu
1424	B	Mur platre peint-Mur2	Haut Centre	Plâtre	Peinture	0,03 mg/cm²	Non dégradé	Inconnu
1425	D	Mur platre peint-Mur1	Bas Centre	Plâtre	Peinture	0,07 mg/cm²	Non dégradé	Inconnu
1426	D	Mur platre peint-Mur1	Haut Centre	Plâtre	Peinture	0,02 mg/cm²	Non dégradé	Inconnu
1427	D	Mur platre peint-Mur1	Bas Gauche	Plâtre	Peinture	0,07 mg/cm²	Non dégradé	Inconnu
1428	N	Mur platre peint-Mur1	Bas Gauche	Plâtre	Peinture	0,07 mg/cm²	Non dégradé	Inconnu
1429	N	Mur platre peint-Mur1	Centre Droite	Plâtre	Peinture	0,06 mg/cm²	Non dégradé	Inconnu
1430	N	Mur platre peint-Mur1	Bas Centre	Plâtre	Peinture	0,08 mg/cm²	Non dégradé	Inconnu
1431	F	Mur platre peint-Mur1	Haut Gauche	Plâtre	Peinture	0,01 mg/cm²	Non dégradé	Inconnu
1432	F	Mur platre peint-Mur1	Bas Droite	Plâtre	Peinture	0,08 mg/cm²	Non dégradé	Inconnu
1433	F	Mur platre peint-Mur1	Centre Gauche	Plâtre	Peinture	0,04 mg/cm²	Non dégradé	Inconnu
1434	E	Mur platre peint-Mur1	Bas Gauche	Plâtre	Peinture	0,06 mg/cm²	Non dégradé	Inconnu
1435	E	Mur platre peint-Mur1	Centre Gauche	Plâtre	Peinture	0,04 mg/cm²	Non dégradé	Inconnu
1436	E	Mur platre peint-Mur1	Centre Droite	Plâtre	Peinture	0,06 mg/cm²	Non dégradé	Inconnu
1437	G	Mur platre peint-Mur1	Centre Gauche	Plâtre	Peinture	0,04 mg/cm²	Non dégradé	Inconnu
1438	G	Mur platre peint-Mur1	Centre Droite	Plâtre	Peinture	0,06 mg/cm²	Non dégradé	Inconnu
1439	G	Mur platre peint-Mur1	Centre Droite	Plâtre	Peinture	0,06 mg/cm²	Non dégradé	Inconnu
1440	H	Mur platre peint-Mur1	Bas Droite	Plâtre	Peinture	0,08 mg/cm²	Non dégradé	Inconnu

N° de Mesure	Zone	Unité de diagnostic (UD)	Localisation de la mesure	Substrat	Revêtement	Valeurs ou constat visuel	Etat de conservation	Travaux envisagés
			D1 - R+1 - 1120					
1441	H	Mur platre peint-Mur1	Centre Centre	Plâtre	Peinture	0,05 mg/cm²	Non dégradé	Inconnu
1442	H	Mur platre peint-Mur1	Centre Droite	Plâtre	Peinture	0,06 mg/cm²	Non dégradé	Inconnu
9668	B	Porte bois peint (Ouvrant)-Po1	Bas Centre	Bois	Peinture	0,03 mg/cm²	Non dégradé	Inconnu
9669	B	Porte bois peint (Ouvrant)-Po1	Bas Gauche	Bois	Peinture	0,08 mg/cm²	Non dégradé	Inconnu
9670	B	Porte bois peint (Ouvrant)-Po1	Centre Droite	Bois	Peinture	0,02 mg/cm²	Non dégradé	Inconnu
9671	B	Porte bois peint (Ouvrant extérieur)-Po1	Haut Centre	Bois	Peinture	0,07 mg/cm²	Non dégradé	Inconnu
9672	B	Porte bois peint (Ouvrant extérieur)-Po1	Bas Centre	Bois	Peinture	0,09 mg/cm²	Non dégradé	Inconnu
9673	B	Porte bois peint (Ouvrant extérieur)-Po1	Centre Gauche	Bois	Peinture	0,01 mg/cm²	Non dégradé	Inconnu
9674	B	Porte bois peint (Dormant extérieur)-Po1	Centre Gauche	Bois	Peinture	0,05 mg/cm²	Non dégradé	Inconnu
9675	B	Porte bois peint (Dormant extérieur)-Po1	Centre Centre	Bois	Peinture	0,02 mg/cm²	Non dégradé	Inconnu
9676	B	Porte bois peint (Dormant extérieur)-Po1	Haut Droite	Bois	Peinture	0,01 mg/cm²	Non dégradé	Inconnu
9677	B	Porte bois peint (Dormant)-Po1	Bas Gauche	Bois	Peinture	0,06 mg/cm²	Non dégradé	Inconnu
9678	B	Porte bois peint (Dormant)-Po1	Haut Centre	Bois	Peinture	0,09 mg/cm²	Non dégradé	Inconnu
9679	B	Porte bois peint (Dormant)-Po1	Centre Droite	Bois	Peinture	0,05 mg/cm²	Non dégradé	Inconnu
9680	L	Porte bois peint (Ouvrant)-Po1	Bas Droite	Bois	Peinture	0,04 mg/cm²	Non dégradé	Inconnu
9681	L	Porte bois peint (Ouvrant)-Po1	Centre Centre	Bois	Peinture	0,04 mg/cm²	Non dégradé	Inconnu
9682	L	Porte bois peint (Ouvrant)-Po1	Bas Gauche	Bois	Peinture	0,01 mg/cm²	Non dégradé	Inconnu
9683	L	Porte bois peint (Ouvrant extérieur)-Po1	Centre Gauche	Bois	Peinture	0,05 mg/cm²	Non dégradé	Inconnu
9684	L	Porte bois peint (Ouvrant extérieur)-Po1	Haut Centre	Bois	Peinture	0,09 mg/cm²	Non dégradé	Inconnu
9685	L	Porte bois peint (Ouvrant extérieur)-Po1	Haut Droite	Bois	Peinture	0,05 mg/cm²	Non dégradé	Inconnu
9686	L	Porte bois peint (Dormant extérieur)-Po1	Haut Droite	Bois	Peinture	0,01 mg/cm²	Non dégradé	Inconnu
9687	L	Porte bois peint (Dormant extérieur)-Po1	Bas Centre	Bois	Peinture	0,07 mg/cm²	Non dégradé	Inconnu
9688	L	Porte bois peint (Dormant extérieur)-Po1	Centre Droite	Bois	Peinture	0,03 mg/cm²	Non dégradé	Inconnu

N° de Mesure	Zone	Unité de diagnostic (UD)	Localisation de la mesure	Substrat	Revêtement	Valeurs ou constat visuel	Etat de conservation	Travaux envisagés
			D1 - R+1 - 1120					
9689	L	Porte bois peint (Dormant)-Po1	Centre Gauche	Bois	Peinture	0,02 mg/cm²	Non dégradé	Inconnu
9690	L	Porte bois peint (Dormant)-Po1	Haut Gauche	Bois	Peinture	0,07 mg/cm²	Non dégradé	Inconnu
9691	L	Porte bois peint (Dormant)-Po1	Bas Droite	Bois	Peinture	0,08 mg/cm²	Non dégradé	Inconnu
9692	L	Porte bois peint (Ouvrant)-Po2	Bas Centre	Bois	Peinture	0,05 mg/cm²	Non dégradé	Inconnu
9693	L	Porte bois peint (Ouvrant)-Po2	Bas Centre	Bois	Peinture	0,02 mg/cm²	Non dégradé	Inconnu
9694	L	Porte bois peint (Ouvrant)-Po2	Haut Droite	Bois	Peinture	0,09 mg/cm²	Non dégradé	Inconnu
9695	L	Porte bois peint (Ouvrant extérieur)-Po2	Bas Gauche	Bois	Peinture	0,02 mg/cm²	Non dégradé	Inconnu
9696	L	Porte bois peint (Ouvrant extérieur)-Po2	Bas Droite	Bois	Peinture	0,06 mg/cm²	Non dégradé	Inconnu
9697	L	Porte bois peint (Ouvrant extérieur)-Po2	Bas Gauche	Bois	Peinture	0,05 mg/cm²	Non dégradé	Inconnu
9698	L	Porte bois peint (Dormant extérieur)-Po2	Centre Centre	Bois	Peinture	0,05 mg/cm²	Non dégradé	Inconnu
9699	L	Porte bois peint (Dormant extérieur)-Po2	Bas Droite	Bois	Peinture	0,06 mg/cm²	Non dégradé	Inconnu
9700	L	Porte bois peint (Dormant extérieur)-Po2	Centre Gauche	Bois	Peinture	0,05 mg/cm²	Non dégradé	Inconnu
9701	L	Porte bois peint (Dormant)-Po2	Centre Centre	Bois	Peinture	0,05 mg/cm²	Non dégradé	Inconnu
9702	L	Porte bois peint (Dormant)-Po2	Haut Droite	Bois	Peinture	0,07 mg/cm²	Non dégradé	Inconnu
9703	L	Porte bois peint (Dormant)-Po2	Haut Droite	Bois	Peinture	0,01 mg/cm²	Non dégradé	Inconnu
9704	N	Porte bois peint (Ouvrant)-Po1	Bas Centre	Bois	Peinture	0,05 mg/cm²	Non dégradé	Inconnu
9705	N	Porte bois peint (Ouvrant)-Po1	Bas Droite	Bois	Peinture	0,05 mg/cm²	Non dégradé	Inconnu
9706	N	Porte bois peint (Ouvrant)-Po1	Centre Gauche	Bois	Peinture	0,08 mg/cm²	Non dégradé	Inconnu
9707	N	Porte bois peint (Ouvrant extérieur)-Po1	Haut Centre	Bois	Peinture	0,02 mg/cm²	Non dégradé	Inconnu
9708	N	Porte bois peint (Ouvrant extérieur)-Po1	Haut Gauche	Bois	Peinture	0,01 mg/cm²	Non dégradé	Inconnu
9709	N	Porte bois peint (Ouvrant extérieur)-Po1	Centre Droite	Bois	Peinture	0,01 mg/cm²	Non dégradé	Inconnu
9710	N	Porte bois peint (Dormant extérieur)-Po1	Haut Droite	Bois	Peinture	0,04 mg/cm²	Non dégradé	Inconnu
9711	N	Porte bois peint (Dormant extérieur)-Po1	Haut Droite	Bois	Peinture	0,05 mg/cm²	Non dégradé	Inconnu

N° de Mesure	Zone	Unité de diagnostic (UD)	Localisation de la mesure	Substrat	Revêtement	Valeurs ou constat visuel	Etat de conservation	Travaux envisagés
				D1 - R+1 - 1120				
9712	N	Porte bois peint (Dormant extérieur)-Po1	Haut Droite	Bois	Peinture	0,03 mg/cm²	Non dégradé	Inconnu
9713	N	Porte bois peint (Dormant)-Po1	Centre Gauche	Bois	Peinture	0,07 mg/cm²	Non dégradé	Inconnu
9714	N	Porte bois peint (Dormant)-Po1	Haut Centre	Bois	Peinture	0,01 mg/cm²	Non dégradé	Inconnu
9715	N	Porte bois peint (Dormant)-Po1	Haut Droite	Bois	Peinture	0,04 mg/cm²	Non dégradé	Inconnu
9716	N	Porte bois peint (Ouvrant)-Po2	Bas Gauche	Bois	Peinture	0,05 mg/cm²	Non dégradé	Inconnu
9717	N	Porte bois peint (Ouvrant)-Po2	Centre Droite	Bois	Peinture	0,01 mg/cm²	Non dégradé	Inconnu
9718	N	Porte bois peint (Ouvrant)-Po2	Bas Droite	Bois	Peinture	0,04 mg/cm²	Non dégradé	Inconnu
9719	N	Porte bois peint (Ouvrant extérieur)-Po2	Centre Droite	Bois	Peinture	0,07 mg/cm²	Non dégradé	Inconnu
9720	N	Porte bois peint (Ouvrant extérieur)-Po2	Centre Centre	Bois	Peinture	0,05 mg/cm²	Non dégradé	Inconnu
9721	N	Porte bois peint (Ouvrant extérieur)-Po2	Bas Gauche	Bois	Peinture	0,05 mg/cm²	Non dégradé	Inconnu
9722	N	Porte bois peint (Dormant extérieur)-Po2	Bas Centre	Bois	Peinture	0,05 mg/cm²	Non dégradé	Inconnu
9723	N	Porte bois peint (Dormant extérieur)-Po2	Haut Droite	Bois	Peinture	0,08 mg/cm²	Non dégradé	Inconnu
9724	N	Porte bois peint (Dormant extérieur)-Po2	Haut Droite	Bois	Peinture	0,02 mg/cm²	Non dégradé	Inconnu
9725	N	Porte bois peint (Dormant)-Po2	Centre Centre	Bois	Peinture	0,05 mg/cm²	Non dégradé	Inconnu
9726	N	Porte bois peint (Dormant)-Po2	Centre Centre	Bois	Peinture	0,01 mg/cm²	Non dégradé	Inconnu
9727	N	Porte bois peint (Dormant)-Po2	Bas Gauche	Bois	Peinture	0,03 mg/cm²	Non dégradé	Inconnu
9728	N	Porte bois peint (Ouvrant)-Po3	Haut Droite	Bois	Peinture	0,06 mg/cm²	Non dégradé	Inconnu
9729	N	Porte bois peint (Ouvrant)-Po3	Bas Gauche	Bois	Peinture	0,01 mg/cm²	Non dégradé	Inconnu
9730	N	Porte bois peint (Ouvrant)-Po3	Bas Centre	Bois	Peinture	0,08 mg/cm²	Non dégradé	Inconnu
9731	N	Porte bois peint (Ouvrant extérieur)-Po3	Haut Droite	Bois	Peinture	0,08 mg/cm²	Non dégradé	Inconnu
9732	N	Porte bois peint (Ouvrant extérieur)-Po3	Centre Droite	Bois	Peinture	0,05 mg/cm²	Non dégradé	Inconnu
9733	N	Porte bois peint (Ouvrant extérieur)-Po3	Centre Gauche	Bois	Peinture	0,04 mg/cm²	Non dégradé	Inconnu
9734	N	Porte bois peint (Dormant extérieur)-Po3	Haut Droite	Bois	Peinture	0,06 mg/cm²	Non dégradé	Inconnu

N° de Mesure	Zone	Unité de diagnostic (UD)	Localisation de la mesure	Substrat	Revêtement	Valeurs ou constat visuel	Etat de conservation	Travaux envisagés
				D1 - R+1 - 1120				
9735	N	Porte bois peint (Dormant extérieur)-Po3	Bas Centre	Bois	Peinture	0,01 mg/cm²	Non dégradé	Inconnu
9736	N	Porte bois peint (Dormant extérieur)-Po3	Bas Gauche	Bois	Peinture	0,04 mg/cm²	Non dégradé	Inconnu
9737	N	Porte bois peint (Dormant)-Po3	Haut Droite	Bois	Peinture	0,05 mg/cm²	Non dégradé	Inconnu
9738	N	Porte bois peint (Dormant)-Po3	Centre Centre	Bois	Peinture	0,01 mg/cm²	Non dégradé	Inconnu
9739	N	Porte bois peint (Dormant)-Po3	Haut Centre	Bois	Peinture	0,06 mg/cm²	Non dégradé	Inconnu
9740	M	Porte bois peint (Ouvrant)-Po1	Haut Droite	Bois	Peinture	0,01 mg/cm²	Non dégradé	Inconnu
9741	M	Porte bois peint (Ouvrant)-Po1	Centre Centre	Bois	Peinture	0,02 mg/cm²	Non dégradé	Inconnu
9742	M	Porte bois peint (Ouvrant)-Po1	Bas Centre	Bois	Peinture	0,06 mg/cm²	Non dégradé	Inconnu
9743	M	Porte bois peint (Ouvrant extérieur)-Po1	Haut Centre	Bois	Peinture	0,07 mg/cm²	Non dégradé	Inconnu
9744	M	Porte bois peint (Ouvrant extérieur)-Po1	Bas Gauche	Bois	Peinture	0,06 mg/cm²	Non dégradé	Inconnu
9745	M	Porte bois peint (Ouvrant extérieur)-Po1	Haut Gauche	Bois	Peinture	0,07 mg/cm²	Non dégradé	Inconnu
9746	M	Porte bois peint (Dormant extérieur)-Po1	Haut Centre	Bois	Peinture	0,08 mg/cm²	Non dégradé	Inconnu
9747	M	Porte bois peint (Dormant extérieur)-Po1	Centre Droite	Bois	Peinture	0,04 mg/cm²	Non dégradé	Inconnu
9748	M	Porte bois peint (Dormant extérieur)-Po1	Centre Droite	Bois	Peinture	0,02 mg/cm²	Non dégradé	Inconnu
9749	M	Porte bois peint (Dormant)-Po1	Centre Gauche	Bois	Peinture	0,04 mg/cm²	Non dégradé	Inconnu
9750	M	Porte bois peint (Dormant)-Po1	Bas Centre	Bois	Peinture	0,07 mg/cm²	Non dégradé	Inconnu
9751	M	Porte bois peint (Dormant)-Po1	Bas Droite	Bois	Peinture	0,09 mg/cm²	Non dégradé	Inconnu
12048	Plancher haut	Plafond platre peint-Plafond1	Centre Gauche	Plâtre	Peinture	0,05 mg/cm²	Non dégradé	Inconnu
12049	Plancher haut	Plafond platre peint-Plafond1	Bas Droite	Plâtre	Peinture	0,05 mg/cm²	Non dégradé	Inconnu

N° de Mesure	Zone	Unité de diagnostic (UD)	Localisation de la mesure	Substrat	Revêtement	Valeurs ou constat visuel	Etat de conservation	Travaux envisagés
				D1 - R+1 - 1120				
12050	Plancher haut	Plafond platre peint-Plafond1	Bas Droite	Plâtre	Peinture	0,09 mg/cm²	Non dégradé	Inconnu

Nombre total d'unités de Diagnostic : 31

N° de Mesure	Zone	Unité de diagnostic (UD)	Localisation de la mesure	Substrat	Revêtement	Valeurs ou constat visuel	Etat de conservation	Travaux envisagés
				D1 - R+1 - 1121				
1446	F	Mur platre peint-Mur1	Haut Centre	Plâtre	Peinture	0,03 mg/cm²	Non dégradé	Inconnu
1447	F	Mur platre peint-Mur1	Centre Centre	Plâtre	Peinture	0,05 mg/cm²	Non dégradé	Inconnu
1448	F	Mur platre peint-Mur1	Haut Centre	Plâtre	Peinture	0,02 mg/cm²	Non dégradé	Inconnu
1449	A	Mur platre peint-Mur1	Bas Centre	Plâtre	Peinture	0,07 mg/cm²	Non dégradé	Inconnu
1450	A	Mur platre peint-Mur1	Bas Gauche	Plâtre	Peinture	0,07 mg/cm²	Non dégradé	Inconnu
1451	A	Mur platre peint-Mur1	Bas Gauche	Plâtre	Peinture	0,06 mg/cm²	Non dégradé	Inconnu
1452	C	Mur platre peint-Mur1	Haut Centre	Plâtre	Peinture	0,02 mg/cm²	Non dégradé	Inconnu
1453	C	Mur platre peint-Mur1	Bas Gauche	Plâtre	Peinture	0,07 mg/cm²	Non dégradé	Inconnu
1454	C	Mur platre peint-Mur1	Bas Droite	Plâtre	Peinture	0,09 mg/cm²	Non dégradé	Inconnu
1455	E	Mur platre peint-Mur1	Bas Droite	Plâtre	Peinture	0,08 mg/cm²	Non dégradé	Inconnu
1456	E	Mur platre peint-Mur1	Haut Centre	Plâtre	Peinture	0,02 mg/cm²	Non dégradé	Inconnu
1457	E	Mur platre peint-Mur1	Centre Gauche	Plâtre	Peinture	0,04 mg/cm²	Non dégradé	Inconnu
1458	D	Mur platre peint-Mur1	Haut Droite	Plâtre	Peinture	0,03 mg/cm²	Non dégradé	Inconnu
1459	D	Mur platre peint-Mur1	Bas Gauche	Plâtre	Peinture	0,07 mg/cm²	Non dégradé	Inconnu
1460	D	Mur platre peint-Mur1	Bas Gauche	Plâtre	Peinture	0,07 mg/cm²	Non dégradé	Inconnu
9752	C	Porte bois peint (Ouvrant)-Po1	Centre Gauche	Bois	Peinture	0,06 mg/cm²	Non dégradé	Inconnu
9753	C	Porte bois peint (Ouvrant)-Po1	Bas Droite	Bois	Peinture	0,09 mg/cm²	Non dégradé	Inconnu

N° de Mesure	Zone	Unité de diagnostic (UD)	Localisation de la mesure	Substrat	Revêtement	Valeurs ou constat visuel	Etat de conservation	Travaux envisagés
				D1 - R+1 - 1121				
9754	C	Porte bois peint (Ouvrant)-Po1	Bas Gauche	Bois	Peinture	0,02 mg/cm²	Non dégradé	Inconnu
9755	C	Porte bois peint (Ouvrant extérieur)-Po1	Bas Droite	Bois	Peinture	0,06 mg/cm²	Non dégradé	Inconnu
9756	C	Porte bois peint (Ouvrant extérieur)-Po1	Haut Droite	Bois	Peinture	0,08 mg/cm²	Non dégradé	Inconnu
9757	C	Porte bois peint (Ouvrant extérieur)-Po1	Centre Centre	Bois	Peinture	0,06 mg/cm²	Non dégradé	Inconnu
9758	C	Porte bois peint (Dormant extérieur)-Po1	Haut Droite	Bois	Peinture	0,06 mg/cm²	Non dégradé	Inconnu
9759	C	Porte bois peint (Dormant extérieur)-Po1	Centre Gauche	Bois	Peinture	0,04 mg/cm²	Non dégradé	Inconnu
9760	C	Porte bois peint (Dormant extérieur)-Po1	Haut Centre	Bois	Peinture	0,03 mg/cm²	Non dégradé	Inconnu
9761	C	Porte bois peint (Dormant)-Po1	Haut Centre	Bois	Peinture	0,02 mg/cm²	Non dégradé	Inconnu
9762	C	Porte bois peint (Dormant)-Po1	Bas Centre	Bois	Peinture	0,04 mg/cm²	Non dégradé	Inconnu
9763	C	Porte bois peint (Dormant)-Po1	Bas Centre	Bois	Peinture	0,05 mg/cm²	Non dégradé	Inconnu
9776	D	Porte bois peint (Ouvrant)-Po1	Centre Gauche	Bois	Peinture	0,07 mg/cm²	Non dégradé	Inconnu
9777	D	Porte bois peint (Ouvrant)-Po1	Haut Gauche	Bois	Peinture	0,04 mg/cm²	Non dégradé	Inconnu
9778	D	Porte bois peint (Ouvrant)-Po1	Haut Gauche	Bois	Peinture	0,08 mg/cm²	Non dégradé	Inconnu
9779	D	Porte bois peint (Ouvrant extérieur)-Po1	Haut Centre	Bois	Peinture	0,09 mg/cm²	Non dégradé	Inconnu
9780	D	Porte bois peint (Ouvrant extérieur)-Po1	Centre Gauche	Bois	Peinture	0,02 mg/cm²	Non dégradé	Inconnu
9781	D	Porte bois peint (Ouvrant extérieur)-Po1	Haut Centre	Bois	Peinture	0,02 mg/cm²	Non dégradé	Inconnu
9782	D	Porte bois peint (Dormant extérieur)-Po1	Bas Droite	Bois	Peinture	0,04 mg/cm²	Non dégradé	Inconnu
9783	D	Porte bois peint (Dormant extérieur)-Po1	Bas Centre	Bois	Peinture	0,03 mg/cm²	Non dégradé	Inconnu
9784	D	Porte bois peint (Dormant extérieur)-Po1	Bas Droite	Bois	Peinture	0,02 mg/cm²	Non dégradé	Inconnu
9785	D	Porte bois peint (Dormant)-Po1	Bas Centre	Bois	Peinture	0,02 mg/cm²	Non dégradé	Inconnu
9786	D	Porte bois peint (Dormant)-Po1	Centre Centre	Bois	Peinture	0,08 mg/cm²	Non dégradé	Inconnu
9787	D	Porte bois peint (Dormant)-Po1	Bas Droite	Bois	Peinture	0,07 mg/cm²	Non dégradé	Inconnu

N° de Mesure	Zone	Unité de diagnostic (UD)	Localisation de la mesure	Substrat	Revêtement	Valeurs ou constat visuel	Etat de conservation	Travaux envisagés
				D1 - R+1 - 1121				
12051	Plancher haut	Plafond platre peint-Plafond1	Centre Droite	Plâtre	Peinture	0,03 mg/cm²	Non dégradé	Inconnu
12052	Plancher haut	Plafond platre peint-Plafond1	Centre Gauche	Plâtre	Peinture	0,05 mg/cm²	Non dégradé	Inconnu
12053	Plancher haut	Plafond platre peint-Plafond1	Haut Centre	Plâtre	Peinture	0,09 mg/cm²	Non dégradé	Inconnu

Nombre total d'unités de Diagnostic : 10

N° de Mesure	Zone	Unité de diagnostic (UD)	Localisation de la mesure	Substrat	Revêtement	Valeurs ou constat visuel	Etat de conservation	Travaux envisagés
				D1 - R+1 - 1122				
2019	D	Mur platre peint-Mur1	Centre Droite	Plâtre	Peinture	0,06 mg/cm²	Non dégradé	Inconnu
2020	D	Mur platre peint-Mur1	Haut Gauche	Plâtre	Peinture	0,02 mg/cm²	Non dégradé	Inconnu
2021	D	Mur platre peint-Mur1	Haut Gauche	Plâtre	Peinture	0,01 mg/cm²	Non dégradé	Inconnu
2022	C	Mur platre peint-Mur1	Bas Gauche	Plâtre	Peinture	0,06 mg/cm²	Non dégradé	Inconnu
2023	C	Mur platre peint-Mur1	Haut Gauche	Plâtre	Peinture	0,01 mg/cm²	Non dégradé	Inconnu
2024	C	Mur platre peint-Mur1	Bas Gauche	Plâtre	Peinture	0,07 mg/cm²	Non dégradé	Inconnu
2025	A	Mur platre peint-Mur1	Bas Droite	Plâtre	Peinture	0,08 mg/cm²	Non dégradé	Inconnu
2026	A	Mur platre peint-Mur1	Bas Centre	Plâtre	Peinture	0,08 mg/cm²	Non dégradé	Inconnu
2027	A	Mur platre peint-Mur1	Centre Droite	Plâtre	Peinture	0,06 mg/cm²	Non dégradé	Inconnu
9548	C	Porte bois peint (Ouvrant)-Po1	Haut Centre	Bois	Peinture	0,01 mg/cm²	Non dégradé	Inconnu
9549	C	Porte bois peint (Ouvrant)-Po1	Centre Gauche	Bois	Peinture	0,01 mg/cm²	Non dégradé	Inconnu
9550	C	Porte bois peint (Ouvrant)-Po1	Bas Gauche	Bois	Peinture	0,04 mg/cm²	Non dégradé	Inconnu

N° de Mesure	Zone	Unité de diagnostic (UD)	Localisation de la mesure	Substrat	Revêtement	Valeurs ou constat visuel	Etat de conservation	Travaux envisagés
			D1 - R+1 - 1122					
9551	C	Porte bois peint (Ouvrant extérieur)-Po1	Bas Droite	Bois	Peinture	0,06 mg/cm²	Non dégradé	Inconnu
9552	C	Porte bois peint (Ouvrant extérieur)-Po1	Bas Centre	Bois	Peinture	0,05 mg/cm²	Non dégradé	Inconnu
9553	C	Porte bois peint (Ouvrant extérieur)-Po1	Bas Gauche	Bois	Peinture	0,04 mg/cm²	Non dégradé	Inconnu
9554	C	Porte bois peint (Dormant extérieur)-Po1	Bas Gauche	Bois	Peinture	0,02 mg/cm²	Non dégradé	Inconnu
9555	C	Porte bois peint (Dormant extérieur)-Po1	Bas Droite	Bois	Peinture	0,06 mg/cm²	Non dégradé	Inconnu
9556	C	Porte bois peint (Dormant extérieur)-Po1	Haut Gauche	Bois	Peinture	0,08 mg/cm²	Non dégradé	Inconnu
9557	C	Porte bois peint (Dormant)-Po1	Centre Centre	Bois	Peinture	0,05 mg/cm²	Non dégradé	Inconnu
9558	C	Porte bois peint (Dormant)-Po1	Haut Droite	Bois	Peinture	0,06 mg/cm²	Non dégradé	Inconnu
9559	C	Porte bois peint (Dormant)-Po1	Bas Gauche	Bois	Peinture	0,04 mg/cm²	Non dégradé	Inconnu
12072	Plancher haut	Plafond platre peint-Plafond1	Centre Droite	Plâtre	Peinture	0,06 mg/cm²	Non dégradé	Inconnu
12073	Plancher haut	Plafond platre peint-Plafond1	Centre Gauche	Plâtre	Peinture	0,07 mg/cm²	Non dégradé	Inconnu
12074	Plancher haut	Plafond platre peint-Plafond1	Centre Centre	Plâtre	Peinture	0,08 mg/cm²	Non dégradé	Inconnu

Nombre total d'unités de Diagnostic : 6

N° de Mesure	Zone	Unité de diagnostic (UD)	Localisation de la mesure	Substrat	Revêtement	Valeurs ou constat visuel	Etat de conservation	Travaux envisagés
			D1 - R+1 - 1123					
1974	N	Mur platre peint-Mur1	Bas Gauche	Plâtre	Peinture	0,07 mg/cm²	Non dégradé	Inconnu
1975	N	Mur platre peint-Mur1	Haut Droite	Plâtre	Peinture	0,04 mg/cm²	Non dégradé	Inconnu
1976	N	Mur platre peint-Mur1	Bas Droite	Plâtre	Peinture	0,08 mg/cm²	Non dégradé	Inconnu

N° de Mesure	Zone	Unité de diagnostic (UD)	Localisation de la mesure	Substrat	Revêtement	Valeurs ou constat visuel	Etat de conservation	Travaux envisagés
				D1 - R+1 - 1123				
1977	C	Mur platre peint-Mur1	Bas Centre	Plâtre	Peinture	0,08 mg/cm²	Non dégradé	Inconnu
1978	C	Mur platre peint-Mur1	Haut Droite	Plâtre	Peinture	0,03 mg/cm²	Non dégradé	Inconnu
1979	C	Mur platre peint-Mur1	Centre Droite	Plâtre	Peinture	0,06 mg/cm²	Non dégradé	Inconnu
1980	M	Mur platre peint-Mur1	Centre Gauche	Plâtre	Peinture	0,04 mg/cm²	Non dégradé	Inconnu
1981	M	Mur platre peint-Mur1	Bas Centre	Plâtre	Peinture	0,08 mg/cm²	Non dégradé	Inconnu
1982	M	Mur platre peint-Mur1	Bas Gauche	Plâtre	Peinture	0,07 mg/cm²	Non dégradé	Inconnu
1983	L	Mur platre peint-Mur1	Haut Centre	Plâtre	Peinture	0,02 mg/cm²	Non dégradé	Inconnu
1984	L	Mur platre peint-Mur1	Centre Droite	Plâtre	Peinture	0,06 mg/cm²	Non dégradé	Inconnu
1985	L	Mur platre peint-Mur1	Haut Centre	Plâtre	Peinture	0,03 mg/cm²	Non dégradé	Inconnu
1986	K	Mur platre peint-Mur1	Centre Droite	Plâtre	Peinture	0,06 mg/cm²	Non dégradé	Inconnu
1987	K	Mur platre peint-Mur1	Bas Centre	Plâtre	Peinture	0,08 mg/cm²	Non dégradé	Inconnu
1988	K	Mur platre peint-Mur1	Bas Centre	Plâtre	Peinture	0,07 mg/cm²	Non dégradé	Inconnu
1989	J	Mur platre peint-Mur1	Centre Droite	Plâtre	Peinture	0,06 mg/cm²	Non dégradé	Inconnu
1990	J	Mur platre peint-Mur1	Bas Droite	Plâtre	Peinture	0,08 mg/cm²	Non dégradé	Inconnu
1991	J	Mur platre peint-Mur1	Bas Droite	Plâtre	Peinture	0,08 mg/cm²	Non dégradé	Inconnu
1992	H	Mur platre peint-Mur1	Bas Gauche	Plâtre	Peinture	0,06 mg/cm²	Non dégradé	Inconnu
1993	H	Mur platre peint-Mur1	Centre Centre	Plâtre	Peinture	0,05 mg/cm²	Non dégradé	Inconnu
1994	H	Mur platre peint-Mur1	Haut Centre	Plâtre	Peinture	0,03 mg/cm²	Non dégradé	Inconnu
1995	I	Mur platre peint-Mur1	Bas Centre	Plâtre	Peinture	0,08 mg/cm²	Non dégradé	Inconnu
1996	I	Mur platre peint-Mur1	Bas Gauche	Plâtre	Peinture	0,07 mg/cm²	Non dégradé	Inconnu
1997	I	Mur platre peint-Mur1	Centre Gauche	Plâtre	Peinture	0,04 mg/cm²	Non dégradé	Inconnu
9572	A	Porte bois peint (Ouvrant)-Po1	Haut Droite	Bois	Peinture	0,06 mg/cm²	Non dégradé	Inconnu
9573	A	Porte bois peint (Ouvrant)-Po1	Bas Gauche	Bois	Peinture	0,09 mg/cm²	Non dégradé	Inconnu

N° de Mesure	Zone	Unité de diagnostic (UD)	Localisation de la mesure	Substrat	Revêtement	Valeurs ou constat visuel	Etat de conservation	Travaux envisagés
				D1 - R+1 - 1123				
9574	A	Porte bois peint (Ouvrant)-Po1	Haut Centre	Bois	Peinture	0,06 mg/cm²	Non dégradé	Inconnu
9575	A	Porte bois peint (Ouvrant extérieur)-Po1	Bas Gauche	Bois	Peinture	0,07 mg/cm²	Non dégradé	Inconnu
9576	A	Porte bois peint (Ouvrant extérieur)-Po1	Haut Droite	Bois	Peinture	0,08 mg/cm²	Non dégradé	Inconnu
9577	A	Porte bois peint (Ouvrant extérieur)-Po1	Bas Centre	Bois	Peinture	0,02 mg/cm²	Non dégradé	Inconnu
9578	A	Porte bois peint (Dormant extérieur)-Po1	Bas Gauche	Bois	Peinture	0,04 mg/cm²	Non dégradé	Inconnu
9579	A	Porte bois peint (Dormant extérieur)-Po1	Centre Gauche	Bois	Peinture	0,07 mg/cm²	Non dégradé	Inconnu
9580	A	Porte bois peint (Dormant extérieur)-Po1	Bas Centre	Bois	Peinture	0,03 mg/cm²	Non dégradé	Inconnu
9581	A	Porte bois peint (Dormant)-Po1	Centre Gauche	Bois	Peinture	0,04 mg/cm²	Non dégradé	Inconnu
9582	A	Porte bois peint (Dormant)-Po1	Bas Centre	Bois	Peinture	0,01 mg/cm²	Non dégradé	Inconnu
9583	A	Porte bois peint (Dormant)-Po1	Centre Gauche	Bois	Peinture	0,09 mg/cm²	Non dégradé	Inconnu
9788	M	Porte bois peint (Ouvrant)-Po1	Centre Droite	Bois	Peinture	0,05 mg/cm²	Non dégradé	Inconnu
9789	M	Porte bois peint (Ouvrant)-Po1	Centre Centre	Bois	Peinture	0,02 mg/cm²	Non dégradé	Inconnu
9790	M	Porte bois peint (Ouvrant)-Po1	Centre Gauche	Bois	Peinture	0,01 mg/cm²	Non dégradé	Inconnu
9791	M	Porte bois peint (Ouvrant extérieur)-Po1	Haut Droite	Bois	Peinture	0,07 mg/cm²	Non dégradé	Inconnu
9792	M	Porte bois peint (Ouvrant extérieur)-Po1	Bas Droite	Bois	Peinture	0,09 mg/cm²	Non dégradé	Inconnu
9793	M	Porte bois peint (Ouvrant extérieur)-Po1	Haut Gauche	Bois	Peinture	0,04 mg/cm²	Non dégradé	Inconnu
9794	M	Porte bois peint (Dormant extérieur)-Po1	Haut Centre	Bois	Peinture	0,06 mg/cm²	Non dégradé	Inconnu
9795	M	Porte bois peint (Dormant extérieur)-Po1	Centre Droite	Bois	Peinture	0,07 mg/cm²	Non dégradé	Inconnu
9796	M	Porte bois peint (Dormant extérieur)-Po1	Bas Droite	Bois	Peinture	0,04 mg/cm²	Non dégradé	Inconnu
9797	M	Porte bois peint (Dormant)-Po1	Bas Centre	Bois	Peinture	0,07 mg/cm²	Non dégradé	Inconnu
9798	M	Porte bois peint (Dormant)-Po1	Haut Centre	Bois	Peinture	0,07 mg/cm²	Non dégradé	Inconnu
9799	M	Porte bois peint (Dormant)-Po1	Haut Gauche	Bois	Peinture	0,08 mg/cm²	Non dégradé	Inconnu
9800	L	Porte bois peint (Ouvrant)-Po1	Bas Droite	Bois	Peinture	0,03 mg/cm²	Non dégradé	Inconnu

N° de Mesure	Zone	Unité de diagnostic (UD)	Localisation de la mesure	Substrat	Revêtement	Valeurs ou constat visuel	Etat de conservation	Travaux envisagés
				D1 - R+1 - 1123				
9801	L	Porte bois peint (Ouvrant)-Po1	Bas Gauche	Bois	Peinture	0,08 mg/cm²	Non dégradé	Inconnu
9802	L	Porte bois peint (Ouvrant)-Po1	Bas Droite	Bois	Peinture	0,03 mg/cm²	Non dégradé	Inconnu
9803	L	Porte bois peint (Ouvrant extérieur)-Po1	Centre Droite	Bois	Peinture	0,03 mg/cm²	Non dégradé	Inconnu
9804	L	Porte bois peint (Ouvrant extérieur)-Po1	Bas Gauche	Bois	Peinture	0,01 mg/cm²	Non dégradé	Inconnu
9805	L	Porte bois peint (Ouvrant extérieur)-Po1	Haut Gauche	Bois	Peinture	0,09 mg/cm²	Non dégradé	Inconnu
9806	L	Porte bois peint (Dormant extérieur)-Po1	Bas Droite	Bois	Peinture	0,03 mg/cm²	Non dégradé	Inconnu
9807	L	Porte bois peint (Dormant extérieur)-Po1	Haut Centre	Bois	Peinture	0,06 mg/cm²	Non dégradé	Inconnu
9808	L	Porte bois peint (Dormant extérieur)-Po1	Centre Gauche	Bois	Peinture	0,09 mg/cm²	Non dégradé	Inconnu
9809	L	Porte bois peint (Dormant)-Po1	Bas Droite	Bois	Peinture	0,06 mg/cm²	Non dégradé	Inconnu
9810	L	Porte bois peint (Dormant)-Po1	Bas Centre	Bois	Peinture	0,03 mg/cm²	Non dégradé	Inconnu
9811	L	Porte bois peint (Dormant)-Po1	Bas Droite	Bois	Peinture	0,03 mg/cm²	Non dégradé	Inconnu
9812	L	Porte bois peint (Ouvrant)-Po2	Haut Gauche	Bois	Peinture	0,05 mg/cm²	Non dégradé	Inconnu
9813	L	Porte bois peint (Ouvrant)-Po2	Centre Gauche	Bois	Peinture	0,07 mg/cm²	Non dégradé	Inconnu
9814	L	Porte bois peint (Ouvrant)-Po2	Haut Gauche	Bois	Peinture	0,03 mg/cm²	Non dégradé	Inconnu
9815	L	Porte bois peint (Ouvrant extérieur)-Po2	Bas Droite	Bois	Peinture	0,08 mg/cm²	Non dégradé	Inconnu
9816	L	Porte bois peint (Ouvrant extérieur)-Po2	Haut Gauche	Bois	Peinture	0,03 mg/cm²	Non dégradé	Inconnu
9817	L	Porte bois peint (Ouvrant extérieur)-Po2	Bas Droite	Bois	Peinture	0,03 mg/cm²	Non dégradé	Inconnu
9818	L	Porte bois peint (Dormant extérieur)-Po2	Haut Centre	Bois	Peinture	0,08 mg/cm²	Non dégradé	Inconnu
9819	L	Porte bois peint (Dormant extérieur)-Po2	Haut Centre	Bois	Peinture	0,09 mg/cm²	Non dégradé	Inconnu
9820	L	Porte bois peint (Dormant extérieur)-Po2	Bas Droite	Bois	Peinture	0,01 mg/cm²	Non dégradé	Inconnu
9821	L	Porte bois peint (Dormant)-Po2	Bas Centre	Bois	Peinture	0,08 mg/cm²	Non dégradé	Inconnu
9822	L	Porte bois peint (Dormant)-Po2	Haut Gauche	Bois	Peinture	0,06 mg/cm²	Non dégradé	Inconnu
9823	L	Porte bois peint (Dormant)-Po2	Centre Droite	Bois	Peinture	0,06 mg/cm²	Non dégradé	Inconnu

N° de Mesure	Zone	Unité de diagnostic (UD)	Localisation de la mesure	Substrat	Revêtement	Valeurs ou constat visuel	Etat de conservation	Travaux envisagés
				D1 - R+1 - 1123				
9824	N	Porte bois peint (Ouvrant)-Po1	Centre Droite	Bois	Peinture	0,08 mg/cm²	Non dégradé	Inconnu
9825	N	Porte bois peint (Ouvrant)-Po1	Bas Centre	Bois	Peinture	0,07 mg/cm²	Non dégradé	Inconnu
9826	N	Porte bois peint (Ouvrant)-Po1	Centre Centre	Bois	Peinture	0,06 mg/cm²	Non dégradé	Inconnu
9827	N	Porte bois peint (Ouvrant extérieur)-Po1	Bas Centre	Bois	Peinture	0,05 mg/cm²	Non dégradé	Inconnu
9828	N	Porte bois peint (Ouvrant extérieur)-Po1	Haut Gauche	Bois	Peinture	0,04 mg/cm²	Non dégradé	Inconnu
9829	N	Porte bois peint (Ouvrant extérieur)-Po1	Centre Gauche	Bois	Peinture	0,06 mg/cm²	Non dégradé	Inconnu
9830	N	Porte bois peint (Dormant extérieur)-Po1	Centre Gauche	Bois	Peinture	0,07 mg/cm²	Non dégradé	Inconnu
9831	N	Porte bois peint (Dormant extérieur)-Po1	Bas Droite	Bois	Peinture	0,06 mg/cm²	Non dégradé	Inconnu
9832	N	Porte bois peint (Dormant extérieur)-Po1	Centre Centre	Bois	Peinture	0,07 mg/cm²	Non dégradé	Inconnu
9833	N	Porte bois peint (Dormant)-Po1	Haut Centre	Bois	Peinture	0,06 mg/cm²	Non dégradé	Inconnu
9834	N	Porte bois peint (Dormant)-Po1	Haut Droite	Bois	Peinture	0,02 mg/cm²	Non dégradé	Inconnu
9835	N	Porte bois peint (Dormant)-Po1	Haut Centre	Bois	Peinture	0,08 mg/cm²	Non dégradé	Inconnu
9836	M	Porte bois peint (Ouvrant)-Po2	Bas Gauche	Bois	Peinture	0,03 mg/cm²	Non dégradé	Inconnu
9837	M	Porte bois peint (Ouvrant)-Po2	Haut Centre	Bois	Peinture	0,03 mg/cm²	Non dégradé	Inconnu
9838	M	Porte bois peint (Ouvrant)-Po2	Haut Droite	Bois	Peinture	0,02 mg/cm²	Non dégradé	Inconnu
9839	M	Porte bois peint (Ouvrant extérieur)-Po2	Bas Droite	Bois	Peinture	0,02 mg/cm²	Non dégradé	Inconnu
9840	M	Porte bois peint (Ouvrant extérieur)-Po2	Centre Gauche	Bois	Peinture	0,02 mg/cm²	Non dégradé	Inconnu
9841	M	Porte bois peint (Ouvrant extérieur)-Po2	Bas Centre	Bois	Peinture	0,02 mg/cm²	Non dégradé	Inconnu
9842	M	Porte bois peint (Dormant extérieur)-Po2	Centre Droite	Bois	Peinture	0,08 mg/cm²	Non dégradé	Inconnu
9843	M	Porte bois peint (Dormant extérieur)-Po2	Bas Gauche	Bois	Peinture	0,08 mg/cm²	Non dégradé	Inconnu
9844	M	Porte bois peint (Dormant extérieur)-Po2	Centre Droite	Bois	Peinture	0,05 mg/cm²	Non dégradé	Inconnu
9845	M	Porte bois peint (Dormant)-Po2	Bas Centre	Bois	Peinture	0,01 mg/cm²	Non dégradé	Inconnu
9846	M	Porte bois peint (Dormant)-Po2	Centre Centre	Bois	Peinture	0,07 mg/cm²	Non dégradé	Inconnu

N° de Mesure	Zone	Unité de diagnostic (UD)	Localisation de la mesure	Substrat	Revêtement	Valeurs ou constat visuel	Etat de conservation	Travaux envisagés
			D1 - R+1 - 1123					
9847	M	Porte bois peint (Dormant)-Po2	Bas Centre	Bois	Peinture	0,05 mg/cm²	Non dégradé	Inconnu
12054	Plancher haut	Plafond platre peint-Plafond1	Centre Droite	Plâtre	Peinture	0,04 mg/cm²	Non dégradé	Inconnu
12055	Plancher haut	Plafond platre peint-Plafond1	Bas Centre	Plâtre	Peinture	0,08 mg/cm²	Non dégradé	Inconnu
12056	Plancher haut	Plafond platre peint-Plafond1	Haut Centre	Plâtre	Peinture	0,04 mg/cm²	Non dégradé	Inconnu

Nombre total d'unités de Diagnostic : 21

N° de Mesure	Zone	Unité de diagnostic (UD)	Localisation de la mesure	Substrat	Revêtement	Valeurs ou constat visuel	Etat de conservation	Travaux envisagés
			D1 - R+1 - 1124					
1956	D	Mur platre peint-Mur1	Centre Gauche	Plâtre	Peinture	0,04 mg/cm²	Non dégradé	Inconnu
1957	D	Mur platre peint-Mur1	Haut Gauche	Plâtre	Peinture	0,02 mg/cm²	Non dégradé	Inconnu
1958	D	Mur platre peint-Mur1	Haut Gauche	Plâtre	Peinture	0,02 mg/cm²	Non dégradé	Inconnu
1959	E	Mur platre peint-Mur1	Haut Gauche	Plâtre	Peinture	0,02 mg/cm²	Non dégradé	Inconnu
1960	E	Mur platre peint-Mur1	Centre Droite	Plâtre	Peinture	0,06 mg/cm²	Non dégradé	Inconnu
1961	E	Mur platre peint-Mur1	Bas Centre	Plâtre	Peinture	0,07 mg/cm²	Non dégradé	Inconnu
1962	C	Mur platre peint-Mur1	Bas Centre	Plâtre	Peinture	0,08 mg/cm²	Non dégradé	Inconnu
1963	C	Mur platre peint-Mur1	Bas Centre	Plâtre	Peinture	0,08 mg/cm²	Non dégradé	Inconnu
1964	C	Mur platre peint-Mur1	Centre Centre	Plâtre	Peinture	0,05 mg/cm²	Non dégradé	Inconnu
1965	B	Mur platre peint-Mur1	Bas Centre	Plâtre	Peinture	0,08 mg/cm²	Non dégradé	Inconnu
1966	B	Mur platre peint-Mur1	Centre Gauche	Plâtre	Peinture	0,04 mg/cm²	Non dégradé	Inconnu

N° de Mesure	Zone	Unité de diagnostic (UD)	Localisation de la mesure	Substrat	Revêtement	Valeurs ou constat visuel	Etat de conservation	Travaux envisagés
				D1 - R+1 - 1124				
1967	B	Mur platre peint-Mur1	Haut Droite	Plâtre	Peinture	0,03 mg/cm²	Non dégradé	Inconnu
1968	A	Mur platre peint-Mur1	Haut Droite	Plâtre	Peinture	0,03 mg/cm²	Non dégradé	Inconnu
1969	A	Mur platre peint-Mur1	Bas Droite	Plâtre	Peinture	0,08 mg/cm²	Non dégradé	Inconnu
1970	A	Mur platre peint-Mur1	Bas Droite	Plâtre	Peinture	0,08 mg/cm²	Non dégradé	Inconnu
1971	F	Mur platre peint-Mur1	Haut Centre	Plâtre	Peinture	0,02 mg/cm²	Non dégradé	Inconnu
1972	F	Mur platre peint-Mur1	Haut Droite	Plâtre	Peinture	0,03 mg/cm²	Non dégradé	Inconnu
1973	F	Mur platre peint-Mur1	Haut Gauche	Plâtre	Peinture	0,01 mg/cm²	Non dégradé	Inconnu
9860	F	Porte bois peint (Ouvrant)-Po1	Haut Droite	Bois	Peinture	0,02 mg/cm²	Non dégradé	Inconnu
9861	F	Porte bois peint (Ouvrant)-Po1	Haut Centre	Bois	Peinture	0,03 mg/cm²	Non dégradé	Inconnu
9862	F	Porte bois peint (Ouvrant)-Po1	Haut Gauche	Bois	Peinture	0,03 mg/cm²	Non dégradé	Inconnu
9863	F	Porte bois peint (Ouvrant extérieur)-Po1	Centre Centre	Bois	Peinture	0,08 mg/cm²	Non dégradé	Inconnu
9864	F	Porte bois peint (Ouvrant extérieur)-Po1	Haut Gauche	Bois	Peinture	0,08 mg/cm²	Non dégradé	Inconnu
9865	F	Porte bois peint (Ouvrant extérieur)-Po1	Centre Droite	Bois	Peinture	0,04 mg/cm²	Non dégradé	Inconnu
9866	F	Porte bois peint (Dormant extérieur)-Po1	Haut Centre	Bois	Peinture	0,06 mg/cm²	Non dégradé	Inconnu
9867	F	Porte bois peint (Dormant extérieur)-Po1	Bas Centre	Bois	Peinture	0,06 mg/cm²	Non dégradé	Inconnu
9868	F	Porte bois peint (Dormant extérieur)-Po1	Bas Droite	Bois	Peinture	0,06 mg/cm²	Non dégradé	Inconnu
9869	F	Porte bois peint (Dormant)-Po1	Haut Droite	Bois	Peinture	0,01 mg/cm²	Non dégradé	Inconnu
9870	F	Porte bois peint (Dormant)-Po1	Bas Gauche	Bois	Peinture	0,07 mg/cm²	Non dégradé	Inconnu
9871	F	Porte bois peint (Dormant)-Po1	Bas Centre	Bois	Peinture	0,06 mg/cm²	Non dégradé	Inconnu
9884	A	Porte bois peint (Ouvrant)-Po1	Bas Droite	Bois	Peinture	0,03 mg/cm²	Non dégradé	Inconnu
9885	A	Porte bois peint (Ouvrant)-Po1	Bas Centre	Bois	Peinture	0,02 mg/cm²	Non dégradé	Inconnu
9886	A	Porte bois peint (Ouvrant)-Po1	Centre Centre	Bois	Peinture	0,08 mg/cm²	Non dégradé	Inconnu
9887	A	Porte bois peint (Ouvrant extérieur)-Po1	Centre Gauche	Bois	Peinture	0,03 mg/cm²	Non dégradé	Inconnu

N° de Mesure	Zone	Unité de diagnostic (UD)	Localisation de la mesure	Substrat	Revêtement	Valeurs ou constat visuel	Etat de conservation	Travaux envisagés
			D1 - R+1 - 1124					
9888	A	Porte bois peint (Ouvrant extérieur)-Po1	Bas Centre	Bois	Peinture	0,03 mg/cm²	Non dégradé	Inconnu
9889	A	Porte bois peint (Ouvrant extérieur)-Po1	Bas Droite	Bois	Peinture	0,06 mg/cm²	Non dégradé	Inconnu
9890	A	Porte bois peint (Dormant extérieur)-Po1	Haut Droite	Bois	Peinture	0,07 mg/cm²	Non dégradé	Inconnu
9891	A	Porte bois peint (Dormant extérieur)-Po1	Haut Droite	Bois	Peinture	0,09 mg/cm²	Non dégradé	Inconnu
9892	A	Porte bois peint (Dormant extérieur)-Po1	Bas Centre	Bois	Peinture	0,03 mg/cm²	Non dégradé	Inconnu
9893	A	Porte bois peint (Dormant)-Po1	Bas Gauche	Bois	Peinture	0,09 mg/cm²	Non dégradé	Inconnu
9894	A	Porte bois peint (Dormant)-Po1	Centre Gauche	Bois	Peinture	0,08 mg/cm²	Non dégradé	Inconnu
9895	A	Porte bois peint (Dormant)-Po1	Bas Droite	Bois	Peinture	0,08 mg/cm²	Non dégradé	Inconnu
12057	Plancher haut	Plafond platre peint-Plafond1	Haut Centre	Plâtre	Peinture	0,08 mg/cm²	Non dégradé	Inconnu
12058	Plancher haut	Plafond platre peint-Plafond1	Bas Droite	Plâtre	Peinture	0,07 mg/cm²	Non dégradé	Inconnu
12059	Plancher haut	Plafond platre peint-Plafond1	Centre Centre	Plâtre	Peinture	0,02 mg/cm²	Non dégradé	Inconnu

Nombre total d'unités de Diagnostic : 11

N° de Mesure	Zone	Unité de diagnostic (UD)	Localisation de la mesure	Substrat	Revêtement	Valeurs ou constat visuel	Etat de conservation	Travaux envisagés
			D1 - R+1 - 1125					
1938	D	Mur platre peint-Mur1	Bas Gauche	Plâtre	Peinture	0,07 mg/cm²	Non dégradé	Inconnu
1939	D	Mur platre peint-Mur1	Centre Gauche	Plâtre	Peinture	0,04 mg/cm²	Non dégradé	Inconnu
1940	D	Mur platre peint-Mur1	Bas Gauche	Plâtre	Peinture	0,07 mg/cm²	Non dégradé	Inconnu
1941	F	Mur platre peint-Mur1	Centre Centre	Plâtre	Peinture	0,05 mg/cm²	Non dégradé	Inconnu

N° de Mesure	Zone	Unité de diagnostic (UD)	Localisation de la mesure	Substrat	Revêtement	Valeurs ou constat visuel	Etat de conservation	Travaux envisagés
			D1 - R+1 - 1125					
1942	F	Mur platre peint-Mur1	Centre Gauche	Plâtre	Peinture	0,04 mg/cm²	Non dégradé	Inconnu
1943	F	Mur platre peint-Mur1	Bas Gauche	Plâtre	Peinture	0,07 mg/cm²	Non dégradé	Inconnu
1944	A	Mur platre peint-Mur1	Bas Gauche	Plâtre	Peinture	0,06 mg/cm²	Non dégradé	Inconnu
1945	A	Mur platre peint-Mur1	Centre Droite	Plâtre	Peinture	0,06 mg/cm²	Non dégradé	Inconnu
1946	A	Mur platre peint-Mur1	Haut Gauche	Plâtre	Peinture	0,02 mg/cm²	Non dégradé	Inconnu
1947	E	Mur platre peint-Mur1	Haut Centre	Plâtre	Peinture	0,02 mg/cm²	Non dégradé	Inconnu
1948	E	Mur platre peint-Mur1	Centre Centre	Plâtre	Peinture	0,05 mg/cm²	Non dégradé	Inconnu
1949	E	Mur platre peint-Mur1	Bas Droite	Plâtre	Peinture	0,09 mg/cm²	Non dégradé	Inconnu
9908	A	Porte bois peint (Ouvrant)-Po1	Bas Gauche	Bois	Peinture	0,08 mg/cm²	Non dégradé	Inconnu
9909	A	Porte bois peint (Ouvrant)-Po1	Haut Centre	Bois	Peinture	0,03 mg/cm²	Non dégradé	Inconnu
9910	A	Porte bois peint (Ouvrant)-Po1	Centre Gauche	Bois	Peinture	0,05 mg/cm²	Non dégradé	Inconnu
9911	A	Porte bois peint (Ouvrant extérieur)-Po1	Centre Droite	Bois	Peinture	0,09 mg/cm²	Non dégradé	Inconnu
9912	A	Porte bois peint (Ouvrant extérieur)-Po1	Bas Centre	Bois	Peinture	0,04 mg/cm²	Non dégradé	Inconnu
9913	A	Porte bois peint (Ouvrant extérieur)-Po1	Centre Centre	Bois	Peinture	0,08 mg/cm²	Non dégradé	Inconnu
9914	A	Porte bois peint (Dormant extérieur)-Po1	Centre Droite	Bois	Peinture	0,08 mg/cm²	Non dégradé	Inconnu
9915	A	Porte bois peint (Dormant extérieur)-Po1	Bas Gauche	Bois	Peinture	0,06 mg/cm²	Non dégradé	Inconnu
9916	A	Porte bois peint (Dormant extérieur)-Po1	Haut Droite	Bois	Peinture	0,08 mg/cm²	Non dégradé	Inconnu
9917	A	Porte bois peint (Dormant)-Po1	Haut Centre	Bois	Peinture	0,07 mg/cm²	Non dégradé	Inconnu
9918	A	Porte bois peint (Dormant)-Po1	Centre Droite	Bois	Peinture	0,06 mg/cm²	Non dégradé	Inconnu
9919	A	Porte bois peint (Dormant)-Po1	Haut Droite	Bois	Peinture	0,04 mg/cm²	Non dégradé	Inconnu
9920	B	Porte bois peint (Ouvrant)-Po1	Haut Gauche	Bois	Peinture	0,09 mg/cm²	Non dégradé	Inconnu
9921	B	Porte bois peint (Ouvrant)-Po1	Haut Gauche	Bois	Peinture	0,06 mg/cm²	Non dégradé	Inconnu
9922	B	Porte bois peint (Ouvrant)-Po1	Bas Centre	Bois	Peinture	0,04 mg/cm²	Non dégradé	Inconnu

N° de Mesure	Zone	Unité de diagnostic (UD)	Localisation de la mesure	Substrat	Revêtement	Valeurs ou constat visuel	Etat de conservation	Travaux envisagés
			D1 - R+1 - 1125					
9923	B	Porte bois peint (Ouvrant extérieur)-Po1	Centre Gauche	Bois	Peinture	0,07 mg/cm²	Non dégradé	Inconnu
9924	B	Porte bois peint (Ouvrant extérieur)-Po1	Centre Centre	Bois	Peinture	0,06 mg/cm²	Non dégradé	Inconnu
9925	B	Porte bois peint (Ouvrant extérieur)-Po1	Haut Gauche	Bois	Peinture	0,05 mg/cm²	Non dégradé	Inconnu
9926	B	Porte bois peint (Dormant extérieur)-Po1	Bas Droite	Bois	Peinture	0,02 mg/cm²	Non dégradé	Inconnu
9927	B	Porte bois peint (Dormant extérieur)-Po1	Centre Gauche	Bois	Peinture	0,02 mg/cm²	Non dégradé	Inconnu
9928	B	Porte bois peint (Dormant extérieur)-Po1	Centre Droite	Bois	Peinture	0,08 mg/cm²	Non dégradé	Inconnu
9929	B	Porte bois peint (Dormant)-Po1	Centre Centre	Bois	Peinture	0,07 mg/cm²	Non dégradé	Inconnu
9930	B	Porte bois peint (Dormant)-Po1	Centre Gauche	Bois	Peinture	0,04 mg/cm²	Non dégradé	Inconnu
9931	B	Porte bois peint (Dormant)-Po1	Centre Centre	Bois	Peinture	0,09 mg/cm²	Non dégradé	Inconnu
12060	Plancher haut	Plafond platre peint-Plafond1	Haut Gauche	Plâtre	Peinture	0,05 mg/cm²	Non dégradé	Inconnu
12061	Plancher haut	Plafond platre peint-Plafond1	Haut Droite	Plâtre	Peinture	0,04 mg/cm²	Non dégradé	Inconnu
12062	Plancher haut	Plafond platre peint-Plafond1	Bas Gauche	Plâtre	Peinture	0,09 mg/cm²	Non dégradé	Inconnu

Nombre total d'unités de Diagnostic : 9

N° de Mesure	Zone	Unité de diagnostic (UD)	Localisation de la mesure	Substrat	Revêtement	Valeurs ou constat visuel	Etat de conservation	Travaux envisagés
			D1 - R+1 - 1126					
1923	A	Mur platre peint-Mur1	Haut Droite	Plâtre	Peinture	0,04 mg/cm²	Non dégradé	Inconnu
1924	A	Mur platre peint-Mur1	Centre Droite	Plâtre	Peinture	0,06 mg/cm²	Non dégradé	Inconnu
1925	A	Mur platre peint-Mur1	Haut Centre	Plâtre	Peinture	0,03 mg/cm²	Non dégradé	Inconnu

N° de Mesure	Zone	Unité de diagnostic (UD)	Localisation de la mesure	Substrat	Revêtement	Valeurs ou constat visuel	Etat de conservation	Travaux envisagés
				D1 - R+1 - 1126				
1926	I	Mur platre peint-Mur1	Bas Centre	Plâtre	Peinture	0,08 mg/cm²	Non dégradé	Inconnu
1927	I	Mur platre peint-Mur1	Bas Gauche	Plâtre	Peinture	0,07 mg/cm²	Non dégradé	Inconnu
1928	I	Mur platre peint-Mur1	Centre Gauche	Plâtre	Peinture	0,04 mg/cm²	Non dégradé	Inconnu
1929	J	Mur platre peint-Mur1	Bas Droite	Plâtre	Peinture	0,09 mg/cm²	Non dégradé	Inconnu
1930	J	Mur platre peint-Mur1	Bas Centre	Plâtre	Peinture	0,07 mg/cm²	Non dégradé	Inconnu
1931	J	Mur platre peint-Mur1	Haut Gauche	Plâtre	Peinture	0,02 mg/cm²	Non dégradé	Inconnu
1932	K	Mur platre peint-Mur1	Bas Droite	Plâtre	Peinture	0,08 mg/cm²	Non dégradé	Inconnu
1933	K	Mur platre peint-Mur1	Bas Centre	Plâtre	Peinture	0,08 mg/cm²	Non dégradé	Inconnu
1934	K	Mur platre peint-Mur1	Bas Gauche	Plâtre	Peinture	0,07 mg/cm²	Non dégradé	Inconnu
1935	H	Mur platre peint-Mur1	Haut Centre	Plâtre	Peinture	0,02 mg/cm²	Non dégradé	Inconnu
1936	H	Mur platre peint-Mur1	Haut Droite	Plâtre	Peinture	0,03 mg/cm²	Non dégradé	Inconnu
1937	H	Mur platre peint-Mur1	Bas Centre	Plâtre	Peinture	0,08 mg/cm²	Non dégradé	Inconnu
1950	M	Mur platre peint-Mur1	Haut Gauche	Plâtre	Peinture	0,02 mg/cm²	Non dégradé	Inconnu
1951	M	Mur platre peint-Mur1	Haut Gauche	Plâtre	Peinture	0,01 mg/cm²	Non dégradé	Inconnu
1952	M	Mur platre peint-Mur1	Haut Droite	Plâtre	Peinture	0,03 mg/cm²	Non dégradé	Inconnu
1953	C	Mur platre peint-Mur1	Haut Droite	Plâtre	Peinture	0,03 mg/cm²	Non dégradé	Inconnu
1954	C	Mur platre peint-Mur1	Centre Centre	Plâtre	Peinture	0,05 mg/cm²	Non dégradé	Inconnu
1955	C	Mur platre peint-Mur1	Haut Droite	Plâtre	Peinture	0,04 mg/cm²	Non dégradé	Inconnu
9932	M	Porte bois peint (Ouvrant)-Po1	Haut Gauche	Bois	Peinture	0,07 mg/cm²	Non dégradé	Inconnu
9933	M	Porte bois peint (Ouvrant)-Po1	Centre Droite	Bois	Peinture	0,08 mg/cm²	Non dégradé	Inconnu
9934	M	Porte bois peint (Ouvrant)-Po1	Haut Droite	Bois	Peinture	0,06 mg/cm²	Non dégradé	Inconnu
9935	M	Porte bois peint (Ouvrant extérieur)-Po1	Bas Droite	Bois	Peinture	0,03 mg/cm²	Non dégradé	Inconnu
9936	M	Porte bois peint (Ouvrant extérieur)-Po1	Bas Droite	Bois	Peinture	0,05 mg/cm²	Non dégradé	Inconnu

N° de Mesure	Zone	Unité de diagnostic (UD)	Localisation de la mesure	Substrat	Revêtement	Valeurs ou constat visuel	Etat de conservation	Travaux envisagés
			D1 - R+1 - 1126					
9937	M	Porte bois peint (Ouvrant extérieur)-Po1	Haut Gauche	Bois	Peinture	0,02 mg/cm²	Non dégradé	Inconnu
9938	M	Porte bois peint (Dormant extérieur)-Po1	Bas Droite	Bois	Peinture	0,06 mg/cm²	Non dégradé	Inconnu
9939	M	Porte bois peint (Dormant extérieur)-Po1	Centre Centre	Bois	Peinture	0,04 mg/cm²	Non dégradé	Inconnu
9940	M	Porte bois peint (Dormant extérieur)-Po1	Haut Centre	Bois	Peinture	0,07 mg/cm²	Non dégradé	Inconnu
9941	M	Porte bois peint (Dormant)-Po1	Bas Gauche	Bois	Peinture	0,04 mg/cm²	Non dégradé	Inconnu
9942	M	Porte bois peint (Dormant)-Po1	Bas Gauche	Bois	Peinture	0,05 mg/cm²	Non dégradé	Inconnu
9943	M	Porte bois peint (Dormant)-Po1	Haut Gauche	Bois	Peinture	0,06 mg/cm²	Non dégradé	Inconnu
9944	N	Porte bois peint (Ouvrant)-Po1	Centre Gauche	Bois	Peinture	0,06 mg/cm²	Non dégradé	Inconnu
9945	N	Porte bois peint (Ouvrant)-Po1	Haut Droite	Bois	Peinture	0,04 mg/cm²	Non dégradé	Inconnu
9946	N	Porte bois peint (Ouvrant)-Po1	Bas Gauche	Bois	Peinture	0,01 mg/cm²	Non dégradé	Inconnu
9947	N	Porte bois peint (Ouvrant extérieur)-Po1	Centre Gauche	Bois	Peinture	0,02 mg/cm²	Non dégradé	Inconnu
9948	N	Porte bois peint (Ouvrant extérieur)-Po1	Haut Droite	Bois	Peinture	0,09 mg/cm²	Non dégradé	Inconnu
9949	N	Porte bois peint (Ouvrant extérieur)-Po1	Centre Gauche	Bois	Peinture	0,03 mg/cm²	Non dégradé	Inconnu
9950	N	Porte bois peint (Dormant extérieur)-Po1	Centre Gauche	Bois	Peinture	0,08 mg/cm²	Non dégradé	Inconnu
9951	N	Porte bois peint (Dormant extérieur)-Po1	Bas Gauche	Bois	Peinture	0,03 mg/cm²	Non dégradé	Inconnu
9952	N	Porte bois peint (Dormant extérieur)-Po1	Centre Gauche	Bois	Peinture	0,05 mg/cm²	Non dégradé	Inconnu
9953	N	Porte bois peint (Dormant)-Po1	Bas Gauche	Bois	Peinture	0,04 mg/cm²	Non dégradé	Inconnu
9954	N	Porte bois peint (Dormant)-Po1	Bas Droite	Bois	Peinture	0,08 mg/cm²	Non dégradé	Inconnu
9955	N	Porte bois peint (Dormant)-Po1	Centre Centre	Bois	Peinture	0,02 mg/cm²	Non dégradé	Inconnu
9956	K	Porte bois peint (Ouvrant)-Po1	Bas Centre	Bois	Peinture	0,09 mg/cm²	Non dégradé	Inconnu
9957	K	Porte bois peint (Ouvrant)-Po1	Bas Droite	Bois	Peinture	0,04 mg/cm²	Non dégradé	Inconnu
9958	K	Porte bois peint (Ouvrant)-Po1	Bas Gauche	Bois	Peinture	0,07 mg/cm²	Non dégradé	Inconnu
9959	K	Porte bois peint (Ouvrant extérieur)-Po1	Centre Centre	Bois	Peinture	0,06 mg/cm²	Non dégradé	Inconnu

N° de Mesure	Zone	Unité de diagnostic (UD)	Localisation de la mesure	Substrat	Revêtement	Valeurs ou constat visuel	Etat de conservation	Travaux envisagés
				D1 - R+1 - 1126				
9960	K	Porte bois peint (Ouvrant extérieur)-Po1	Bas Droite	Bois	Peinture	0,06 mg/cm²	Non dégradé	Inconnu
9961	K	Porte bois peint (Ouvrant extérieur)-Po1	Bas Gauche	Bois	Peinture	0,04 mg/cm²	Non dégradé	Inconnu
9962	K	Porte bois peint (Dormant extérieur)-Po1	Haut Droite	Bois	Peinture	0,08 mg/cm²	Non dégradé	Inconnu
9963	K	Porte bois peint (Dormant extérieur)-Po1	Bas Gauche	Bois	Peinture	0,04 mg/cm²	Non dégradé	Inconnu
9964	K	Porte bois peint (Dormant extérieur)-Po1	Bas Droite	Bois	Peinture	0,04 mg/cm²	Non dégradé	Inconnu
9965	K	Porte bois peint (Dormant)-Po1	Bas Droite	Bois	Peinture	0,02 mg/cm²	Non dégradé	Inconnu
9966	K	Porte bois peint (Dormant)-Po1	Haut Droite	Bois	Peinture	0,04 mg/cm²	Non dégradé	Inconnu
9967	K	Porte bois peint (Dormant)-Po1	Centre Droite	Bois	Peinture	0,03 mg/cm²	Non dégradé	Inconnu
9968	H	Porte bois peint (Ouvrant)-Po1	Bas Gauche	Bois	Peinture	0,06 mg/cm²	Non dégradé	Inconnu
9969	H	Porte bois peint (Ouvrant)-Po1	Haut Droite	Bois	Peinture	0,03 mg/cm²	Non dégradé	Inconnu
9970	H	Porte bois peint (Ouvrant)-Po1	Haut Centre	Bois	Peinture	0,05 mg/cm²	Non dégradé	Inconnu
9971	H	Porte bois peint (Ouvrant extérieur)-Po1	Centre Gauche	Bois	Peinture	0,07 mg/cm²	Non dégradé	Inconnu
9972	H	Porte bois peint (Ouvrant extérieur)-Po1	Centre Droite	Bois	Peinture	0,05 mg/cm²	Non dégradé	Inconnu
9973	H	Porte bois peint (Ouvrant extérieur)-Po1	Centre Droite	Bois	Peinture	0,04 mg/cm²	Non dégradé	Inconnu
9974	H	Porte bois peint (Dormant extérieur)-Po1	Centre Gauche	Bois	Peinture	0,08 mg/cm²	Non dégradé	Inconnu
9975	H	Porte bois peint (Dormant extérieur)-Po1	Haut Droite	Bois	Peinture	0,05 mg/cm²	Non dégradé	Inconnu
9976	H	Porte bois peint (Dormant extérieur)-Po1	Haut Gauche	Bois	Peinture	0,08 mg/cm²	Non dégradé	Inconnu
9977	H	Porte bois peint (Dormant)-Po1	Haut Gauche	Bois	Peinture	0,09 mg/cm²	Non dégradé	Inconnu
9978	H	Porte bois peint (Dormant)-Po1	Centre Droite	Bois	Peinture	0,07 mg/cm²	Non dégradé	Inconnu
9979	H	Porte bois peint (Dormant)-Po1	Bas Centre	Bois	Peinture	0,06 mg/cm²	Non dégradé	Inconnu
12063	Plancher haut	Plafond platre peint-Plafond1	Centre Centre	Plâtre	Peinture	0,04 mg/cm²	Non dégradé	Inconnu

N° de Mesure	Zone	Unité de diagnostic (UD)	Localisation de la mesure	Substrat	Revêtement	Valeurs ou constat visuel	Etat de conservation	Travaux envisagés
				D1 - R+1 - 1126				
12064	Plancher haut	Plafond platre peint-Plafond1	Bas Gauche	Plâtre	Peinture	0,05 mg/cm²	Non dégradé	Inconnu
12065	Plancher haut	Plafond platre peint-Plafond1	Bas Gauche	Plâtre	Peinture	0,04 mg/cm²	Non dégradé	Inconnu

Nombre total d'unités de Diagnostic : 16

N° de Mesure	Zone	Unité de diagnostic (UD)	Localisation de la mesure	Substrat	Revêtement	Valeurs ou constat visuel	Etat de conservation	Travaux envisagés
				D1 - R+1 - 1127				
2493	C	Mur platre peint-Mur1	Bas Centre	Plâtre	Peinture	0,08 mg/cm²	Non dégradé	Inconnu
2494	C	Mur platre peint-Mur1	Centre Centre	Plâtre	Peinture	0,05 mg/cm²	Non dégradé	Inconnu
2495	C	Mur platre peint-Mur1	Haut Droite	Plâtre	Peinture	0,03 mg/cm²	Non dégradé	Inconnu
2496	D	Mur platre peint-Mur1	Haut Droite	Plâtre	Peinture	0,03 mg/cm²	Non dégradé	Inconnu
2497	D	Mur platre peint-Mur1	Haut Droite	Plâtre	Peinture	0,03 mg/cm²	Non dégradé	Inconnu
2498	D	Mur platre peint-Mur1	Centre Centre	Plâtre	Peinture	0,05 mg/cm²	Non dégradé	Inconnu
2499	A	Mur platre peint-Mur1	Bas Droite	Plâtre	Peinture	0,08 mg/cm²	Non dégradé	Inconnu
2500	A	Mur platre peint-Mur1	Haut Droite	Plâtre	Peinture	0,03 mg/cm²	Non dégradé	Inconnu
2501	A	Mur platre peint-Mur1	Centre Droite	Plâtre	Peinture	0,06 mg/cm²	Non dégradé	Inconnu
2502	B	Mur platre peint-Mur1	Haut Droite	Plâtre	Peinture	0,03 mg/cm²	Non dégradé	Inconnu
2503	B	Mur platre peint-Mur1	Centre Gauche	Plâtre	Peinture	0,04 mg/cm²	Non dégradé	Inconnu
2504	B	Mur platre peint-Mur1	Haut Gauche	Plâtre	Peinture	0,01 mg/cm²	Non dégradé	Inconnu
8874	D	Porte bois peint (Dormant)-Po1	Haut Centre	Bois	Peinture	0,05 mg/cm²	Non dégradé	Inconnu
8875	D	Porte bois peint (Dormant)-Po1	Centre Centre	Bois	Peinture	0,07 mg/cm²	Non dégradé	Inconnu
8876	D	Porte bois peint (Dormant)-Po1	Haut Gauche	Bois	Peinture	0,06 mg/cm²	Non dégradé	Inconnu

N° de Mesure	Zone	Unité de diagnostic (UD)	Localisation de la mesure	Substrat	Revêtement	Valeurs ou constat visuel	Etat de conservation	Travaux envisagés
			D1 - R+1 - 1127					
8877	D	Porte bois peint (Ouvrant)-Po1	Bas Droite	Bois	Peinture	0,05 mg/cm²	Non dégradé	Inconnu
8878	D	Porte bois peint (Ouvrant)-Po1	Centre Droite	Bois	Peinture	0,06 mg/cm²	Non dégradé	Inconnu
8879	D	Porte bois peint (Ouvrant)-Po1	Bas Droite	Bois	Peinture	0,09 mg/cm²	Non dégradé	Inconnu
9124	B	Fenêtre métal brut (Dormant)-Fe1	Centre Gauche	Métal	Brut	Non mesuré	-	Inconnu
9125	B	Fenêtre métal brut (Ouvrant extérieur)-Fe1	Centre Droite	Métal	Brut	Non mesuré	-	Inconnu
9126	B	Fenêtre métal brut (Ouvrant)-Fe1	Haut Droite	Métal	Brut	Non mesuré	-	Inconnu
9127	B	Fenêtre métal brut (Dormant extérieur)-Fe1	Centre Gauche	Métal	Brut	Non mesuré	-	Inconnu
9128	B	Fenêtre métal brut (Volet)-Fe1	Centre Droite	Métal	Brut	Non mesuré	-	Inconnu
12141	Plancher haut	Plafond platre peint-Plafond1	Bas Gauche	Plâtre	Peinture	0,04 mg/cm²	Non dégradé	Inconnu
12142	Plancher haut	Plafond platre peint-Plafond1	Bas Gauche	Plâtre	Peinture	0,03 mg/cm²	Non dégradé	Inconnu
12143	Plancher haut	Plafond platre peint-Plafond1	Bas Centre	Plâtre	Peinture	0,03 mg/cm²	Non dégradé	Inconnu

Nombre total d'unités de Diagnostic : 9

N° de Mesure	Zone	Unité de diagnostic (UD)	Localisation de la mesure	Substrat	Revêtement	Valeurs ou constat visuel	Etat de conservation	Travaux envisagés
			D1 - R+1 - 1128					
2505	C	Mur platre peint-Mur1	Haut Gauche	Plâtre	Peinture	0,01 mg/cm²	Non dégradé	Inconnu
2506	C	Mur platre peint-Mur1	Haut Droite	Plâtre	Peinture	0,04 mg/cm²	Non dégradé	Inconnu
2507	C	Mur platre peint-Mur1	Haut Droite	Plâtre	Peinture	0,03 mg/cm²	Non dégradé	Inconnu
2508	F	Mur platre peint-Mur1	Haut Droite	Plâtre	Peinture	0,03 mg/cm²	Non dégradé	Inconnu

N° de Mesure	Zone	Unité de diagnostic (UD)	Localisation de la mesure	Substrat	Revêtement	Valeurs ou constat visuel	Etat de conservation	Travaux envisagés
				D1 - R+1 - 1128				
2509	F	Mur platre peint-Mur1	Haut Droite	Plâtre	Peinture	0,03 mg/cm²	Non dégradé	Inconnu
2510	F	Mur platre peint-Mur1	Bas Gauche	Plâtre	Peinture	0,07 mg/cm²	Non dégradé	Inconnu
2511	A	Mur platre peint-Mur1	Centre Gauche	Plâtre	Peinture	0,04 mg/cm²	Non dégradé	Inconnu
2512	A	Mur platre peint-Mur1	Centre Droite	Plâtre	Peinture	0,06 mg/cm²	Non dégradé	Inconnu
2513	A	Mur platre peint-Mur1	Haut Centre	Plâtre	Peinture	0,02 mg/cm²	Non dégradé	Inconnu
2514	B	Mur platre peint-Mur1	Bas Droite	Plâtre	Peinture	0,09 mg/cm²	Non dégradé	Inconnu
2515	B	Mur platre peint-Mur1	Bas Droite	Plâtre	Peinture	0,08 mg/cm²	Non dégradé	Inconnu
2516	B	Mur platre peint-Mur1	Haut Droite	Plâtre	Peinture	0,03 mg/cm²	Non dégradé	Inconnu
9129	B	Fenêtre métal brut (Dormant)-Fe1	Centre Gauche	Métal	Brut	Non mesuré	-	Inconnu
9130	B	Fenêtre métal brut (Ouvrant extérieur)-Fe1	Bas Droite	Métal	Brut	Non mesuré	-	Inconnu
9131	B	Fenêtre métal brut (Ouvrant)-Fe1	Bas Centre	Métal	Brut	Non mesuré	-	Inconnu
9132	B	Fenêtre métal brut (Dormant extérieur)-Fe1	Haut Gauche	Métal	Brut	Non mesuré	-	Inconnu
9133	B	Fenêtre métal brut (Volet)-Fe1	Centre Centre	Métal	Brut	Non mesuré	-	Inconnu
12138	Plancher haut	Plafond platre peint-Plafond1	Bas Gauche	Plâtre	Peinture	0,06 mg/cm²	Non dégradé	Inconnu
12139	Plancher haut	Plafond platre peint-Plafond1	Bas Droite	Plâtre	Peinture	0,03 mg/cm²	Non dégradé	Inconnu
12140	Plancher haut	Plafond platre peint-Plafond1	Bas Droite	Plâtre	Peinture	0,05 mg/cm²	Non dégradé	Inconnu

Nombre total d'unités de Diagnostic : 8

N° de Mesure	Zone	Unité de diagnostic (UD)	Localisation de la mesure	Substrat	Revêtement	Valeurs ou constat visuel	Etat de conservation	Travaux envisagés
			D1 - R+1 - 1129					
2517	C	Mur platre peint-Mur1	Centre Gauche	Plâtre	Peinture	0,04 mg/cm²	Non dégradé	Inconnu
2518	C	Mur platre peint-Mur1	Centre Gauche	Plâtre	Peinture	0,04 mg/cm²	Non dégradé	Inconnu
2519	C	Mur platre peint-Mur1	Centre Droite	Plâtre	Peinture	0,06 mg/cm²	Non dégradé	Inconnu
2520	B	Mur platre peint-Mur1	Bas Droite	Plâtre	Peinture	0,09 mg/cm²	Non dégradé	Inconnu
2521	B	Mur platre peint-Mur1	Bas Droite	Plâtre	Peinture	0,09 mg/cm²	Non dégradé	Inconnu
2522	B	Mur platre peint-Mur1	Centre Gauche	Plâtre	Peinture	0,04 mg/cm²	Non dégradé	Inconnu
2523	A	Mur platre peint-Mur1	Bas Gauche	Plâtre	Peinture	0,07 mg/cm²	Non dégradé	Inconnu
2524	A	Mur platre peint-Mur1	Centre Droite	Plâtre	Peinture	0,06 mg/cm²	Non dégradé	Inconnu
2525	A	Mur platre peint-Mur1	Centre Droite	Plâtre	Peinture	0,05 mg/cm²	Non dégradé	Inconnu
2526	D	Mur platre peint-Mur1	Centre Gauche	Plâtre	Peinture	0,04 mg/cm²	Non dégradé	Inconnu
2527	D	Mur platre peint-Mur1	Centre Centre	Plâtre	Peinture	0,05 mg/cm²	Non dégradé	Inconnu
2528	D	Mur platre peint-Mur1	Bas Centre	Plâtre	Peinture	0,08 mg/cm²	Non dégradé	Inconnu
2529	H	Mur platre peint-Mur1	Centre Droite	Plâtre	Peinture	0,06 mg/cm²	Non dégradé	Inconnu
2530	H	Mur platre peint-Mur1	Haut Centre	Plâtre	Peinture	0,03 mg/cm²	Non dégradé	Inconnu
2531	H	Mur platre peint-Mur1	Haut Centre	Plâtre	Peinture	0,02 mg/cm²	Non dégradé	Inconnu
2532	K	Mur platre peint-Mur1	Haut Gauche	Plâtre	Peinture	0,02 mg/cm²	Non dégradé	Inconnu
2533	K	Mur platre peint-Mur1	Bas Gauche	Plâtre	Peinture	0,07 mg/cm²	Non dégradé	Inconnu
2534	K	Mur platre peint-Mur1	Centre Centre	Plâtre	Peinture	0,05 mg/cm²	Non dégradé	Inconnu
2535	E	Mur platre peint-Mur1	Haut Droite	Plâtre	Peinture	0,03 mg/cm²	Non dégradé	Inconnu
2536	E	Mur platre peint-Mur1	Bas Droite	Plâtre	Peinture	0,08 mg/cm²	Non dégradé	Inconnu
2537	E	Mur platre peint-Mur1	Bas Droite	Plâtre	Peinture	0,09 mg/cm²	Non dégradé	Inconnu
8856	E	Porte bois peint (Dormant)-Po1	Bas Gauche	Bois	Peinture	0,08 mg/cm²	Non dégradé	Inconnu
8857	E	Porte bois peint (Dormant)-Po1	Bas Centre	Bois	Peinture	0,08 mg/cm²	Non dégradé	Inconnu

N° de Mesure	Zone	Unité de diagnostic (UD)	Localisation de la mesure	Substrat	Revêtement	Valeurs ou constat visuel	Etat de conservation	Travaux envisagés
			D1 - R+1 - 1129					
8858	E	Porte bois peint (Dormant)-Po1	Centre Gauche	Bois	Peinture	0,02 mg/cm²	Non dégradé	Inconnu
8859	E	Porte bois peint (Ouvrant)-Po1	Haut Gauche	Bois	Peinture	0,06 mg/cm²	Non dégradé	Inconnu
8860	E	Porte bois peint (Ouvrant)-Po1	Haut Centre	Bois	Peinture	0,09 mg/cm²	Non dégradé	Inconnu
8861	E	Porte bois peint (Ouvrant)-Po1	Haut Droite	Bois	Peinture	0,04 mg/cm²	Non dégradé	Inconnu
9134	B	Porte métal brut (Dormant extérieur)-Po1	Haut Centre	Métal	Brut	Non mesuré	-	Inconnu
9135	B	Porte métal brut (Ouvrant extérieur)-Po1	Bas Centre	Métal	Brut	Non mesuré	-	Inconnu
9136	B	Porte métal brut (Dormant)-Po1	Centre Centre	Métal	Brut	Non mesuré	-	Inconnu
9137	B	Porte métal brut (Ouvrant)-Po1	Bas Gauche	Métal	Brut	Non mesuré	-	Inconnu
12135	Plancher haut	Plafond platre peint-Plafond1	Haut Droite	Plâtre	Peinture	0,05 mg/cm²	Non dégradé	Inconnu
12136	Plancher haut	Plafond platre peint-Plafond1	Haut Gauche	Plâtre	Peinture	0,03 mg/cm²	Non dégradé	Inconnu
12137	Plancher haut	Plafond platre peint-Plafond1	Haut Droite	Plâtre	Peinture	0,04 mg/cm²	Non dégradé	Inconnu

Nombre total d'unités de Diagnostic : 11

N° de Mesure	Zone	Unité de diagnostic (UD)	Localisation de la mesure	Substrat	Revêtement	Valeurs ou constat visuel	Etat de conservation	Travaux envisagés
			D1 - R+1 - 1130					
2538	C	Mur platre peint-Mur1	Haut Gauche	Plâtre	Peinture	0,02 mg/cm²	Non dégradé	Inconnu
2539	C	Mur platre peint-Mur1	Centre Gauche	Plâtre	Peinture	0,04 mg/cm²	Non dégradé	Inconnu
2540	C	Mur platre peint-Mur1	Haut Centre	Plâtre	Peinture	0,03 mg/cm²	Non dégradé	Inconnu
2541	D	Mur platre peint-Mur1	Centre Gauche	Plâtre	Peinture	0,04 mg/cm²	Non dégradé	Inconnu

N° de Mesure	Zone	Unité de diagnostic (UD)	Localisation de la mesure	Substrat	Revêtement	Valeurs ou constat visuel	Etat de conservation	Travaux envisagés
				D1 - R+1 - 1130				
2542	D	Mur platre peint-Mur1	Bas Centre	Plâtre	Peinture	0,08 mg/cm²	Non dégradé	Inconnu
2543	D	Mur platre peint-Mur1	Haut Droite	Plâtre	Peinture	0,03 mg/cm²	Non dégradé	Inconnu
2544	D	Mur platre peint-Mur2	Centre Centre	Plâtre	Peinture	0,05 mg/cm²	Non dégradé	Inconnu
2545	D	Mur platre peint-Mur2	Haut Gauche	Plâtre	Peinture	0,02 mg/cm²	Non dégradé	Inconnu
2546	D	Mur platre peint-Mur2	Haut Gauche	Plâtre	Peinture	0,01 mg/cm²	Non dégradé	Inconnu
2547	A	Mur platre peint-Mur1	Haut Centre	Plâtre	Peinture	0,03 mg/cm²	Non dégradé	Inconnu
2548	A	Mur platre peint-Mur1	Bas Droite	Plâtre	Peinture	0,09 mg/cm²	Non dégradé	Inconnu
2549	A	Mur platre peint-Mur1	Bas Centre	Plâtre	Peinture	0,08 mg/cm²	Non dégradé	Inconnu
2550	F	Mur platre peint-Mur1	Centre Gauche	Plâtre	Peinture	0,04 mg/cm²	Non dégradé	Inconnu
2551	F	Mur platre peint-Mur1	Centre Droite	Plâtre	Peinture	0,06 mg/cm²	Non dégradé	Inconnu
2552	F	Mur platre peint-Mur1	Centre Droite	Plâtre	Peinture	0,06 mg/cm²	Non dégradé	Inconnu
2553	L	Mur platre peint-Mur1	Centre Gauche	Plâtre	Peinture	0,04 mg/cm²	Non dégradé	Inconnu
2554	L	Mur platre peint-Mur1	Centre Droite	Plâtre	Peinture	0,06 mg/cm²	Non dégradé	Inconnu
2555	L	Mur platre peint-Mur1	Haut Droite	Plâtre	Peinture	0,03 mg/cm²	Non dégradé	Inconnu
2556	K	Mur platre peint-Mur1	Haut Droite	Plâtre	Peinture	0,03 mg/cm²	Non dégradé	Inconnu
2557	K	Mur platre peint-Mur1	Haut Droite	Plâtre	Peinture	0,04 mg/cm²	Non dégradé	Inconnu
2558	K	Mur platre peint-Mur1	Centre Centre	Plâtre	Peinture	0,05 mg/cm²	Non dégradé	Inconnu
2559	I	Mur platre peint-Mur1	Bas Droite	Plâtre	Peinture	0,09 mg/cm²	Non dégradé	Inconnu
2560	I	Mur platre peint-Mur1	Haut Gauche	Plâtre	Peinture	0,01 mg/cm²	Non dégradé	Inconnu
2561	I	Mur platre peint-Mur1	Bas Gauche	Plâtre	Peinture	0,07 mg/cm²	Non dégradé	Inconnu
2562	B	Mur platre peint-Mur1	Haut Droite	Plâtre	Peinture	0,04 mg/cm²	Non dégradé	Inconnu
2563	B	Mur platre peint-Mur1	Haut Centre	Plâtre	Peinture	0,03 mg/cm²	Non dégradé	Inconnu
2564	B	Mur platre peint-Mur1	Bas Gauche	Plâtre	Peinture	0,06 mg/cm²	Non dégradé	Inconnu

N° de Mesure	Zone	Unité de diagnostic (UD)	Localisation de la mesure	Substrat	Revêtement	Valeurs ou constat visuel	Etat de conservation	Travaux envisagés
				D1 - R+1 - 1130				
8820	E	Porte bois peint (Dormant)-Po1	Haut Centre	Bois	Peinture	0,09 mg/cm²	Non dégradé	Inconnu
8821	E	Porte bois peint (Dormant)-Po1	Bas Centre	Bois	Peinture	0,08 mg/cm²	Non dégradé	Inconnu
8822	E	Porte bois peint (Dormant)-Po1	Bas Centre	Bois	Peinture	0,02 mg/cm²	Non dégradé	Inconnu
8823	E	Porte bois peint (Ouvrant)-Po1	Centre Droite	Bois	Peinture	0,09 mg/cm²	Non dégradé	Inconnu
8824	E	Porte bois peint (Ouvrant)-Po1	Bas Centre	Bois	Peinture	0,05 mg/cm²	Non dégradé	Inconnu
8825	E	Porte bois peint (Ouvrant)-Po1	Haut Droite	Bois	Peinture	0,07 mg/cm²	Non dégradé	Inconnu
8826	E	Porte bois peint (Dormant)-Po2	Bas Centre	Bois	Peinture	0,07 mg/cm²	Non dégradé	Inconnu
8827	E	Porte bois peint (Dormant)-Po2	Centre Gauche	Bois	Peinture	0,05 mg/cm²	Non dégradé	Inconnu
8828	E	Porte bois peint (Dormant)-Po2	Bas Gauche	Bois	Peinture	0,02 mg/cm²	Non dégradé	Inconnu
8829	E	Porte bois peint (Ouvrant)-Po2	Haut Droite	Bois	Peinture	0,04 mg/cm²	Non dégradé	Inconnu
8830	E	Porte bois peint (Ouvrant)-Po2	Centre Gauche	Bois	Peinture	0,07 mg/cm²	Non dégradé	Inconnu
8831	E	Porte bois peint (Ouvrant)-Po2	Haut Centre	Bois	Peinture	0,06 mg/cm²	Non dégradé	Inconnu
8838	F	Porte bois peint (Dormant)-Po1	Centre Droite	Bois	Peinture	0,02 mg/cm²	Non dégradé	Inconnu
8839	F	Porte bois peint (Dormant)-Po1	Centre Centre	Bois	Peinture	0,03 mg/cm²	Non dégradé	Inconnu
8840	F	Porte bois peint (Dormant)-Po1	Bas Droite	Bois	Peinture	0,04 mg/cm²	Non dégradé	Inconnu
8841	F	Porte bois peint (Ouvrant)-Po1	Haut Gauche	Bois	Peinture	0,04 mg/cm²	Non dégradé	Inconnu
8842	F	Porte bois peint (Ouvrant)-Po1	Centre Gauche	Bois	Peinture	0,05 mg/cm²	Non dégradé	Inconnu
8843	F	Porte bois peint (Ouvrant)-Po1	Bas Centre	Bois	Peinture	0,08 mg/cm²	Non dégradé	Inconnu
9138	B	Porte métal brut (Dormant extérieur)-Po1	Bas Gauche	Métal	Brut	Non mesuré	-	Inconnu
9139	B	Porte métal brut (Ouvrant extérieur)-Po1	Haut Centre	Métal	Brut	Non mesuré	-	Inconnu
9140	B	Porte métal brut (Dormant)-Po1	Centre Gauche	Métal	Brut	Non mesuré	-	Inconnu
9141	B	Porte métal brut (Ouvrant)-Po1	Centre Centre	Métal	Brut	Non mesuré	-	Inconnu

N° de Mesure	Zone	Unité de diagnostic (UD)	Localisation de la mesure	Substrat	Revêtement	Valeurs ou constat visuel	Etat de conservation	Travaux envisagés
				D1 - R+1 - 1130				
12132	Plancher haut	Plafond platre peint-Plafond1	Bas Gauche	Plâtre	Peinture	0,07 mg/cm²	Non dégradé	Inconnu
12133	Plancher haut	Plafond platre peint-Plafond1	Centre Droite	Plâtre	Peinture	0,08 mg/cm²	Non dégradé	Inconnu
12134	Plancher haut	Plafond platre peint-Plafond1	Centre Centre	Plâtre	Peinture	0,05 mg/cm²	Non dégradé	Inconnu

Nombre total d'unités de Diagnostic : 15

N° de Mesure	Zone	Unité de diagnostic (UD)	Localisation de la mesure	Substrat	Revêtement	Valeurs ou constat visuel	Etat de conservation	Travaux envisagés
				D1 - R+1 - 1131				
2565	C	Mur platre peint-Mur1	Centre Centre	Plâtre	Peinture	0,05 mg/cm²	Non dégradé	Inconnu
2566	C	Mur platre peint-Mur1	Bas Gauche	Plâtre	Peinture	0,06 mg/cm²	Non dégradé	Inconnu
2567	C	Mur platre peint-Mur1	Haut Gauche	Plâtre	Peinture	0,02 mg/cm²	Non dégradé	Inconnu
2568	D	Mur platre peint-Mur1	Bas Droite	Plâtre	Peinture	0,08 mg/cm²	Non dégradé	Inconnu
2569	D	Mur platre peint-Mur1	Bas Droite	Plâtre	Peinture	0,09 mg/cm²	Non dégradé	Inconnu
2570	D	Mur platre peint-Mur1	Haut Droite	Plâtre	Peinture	0,03 mg/cm²	Non dégradé	Inconnu
2571	B	Mur platre peint-Mur1	Centre Droite	Plâtre	Peinture	0,06 mg/cm²	Non dégradé	Inconnu
2572	B	Mur platre peint-Mur1	Centre Gauche	Plâtre	Peinture	0,04 mg/cm²	Non dégradé	Inconnu
2573	B	Mur platre peint-Mur1	Haut Gauche	Plâtre	Peinture	0,01 mg/cm²	Non dégradé	Inconnu
2574	A	Mur platre peint-Mur1	Centre Centre	Plâtre	Peinture	0,05 mg/cm²	Non dégradé	Inconnu
2575	A	Mur platre peint-Mur1	Bas Droite	Plâtre	Peinture	0,09 mg/cm²	Non dégradé	Inconnu
2576	A	Mur platre peint-Mur1	Centre Gauche	Plâtre	Peinture	0,04 mg/cm²	Non dégradé	Inconnu

N° de Mesure	Zone	Unité de diagnostic (UD)	Localisation de la mesure	Substrat	Revêtement	Valeurs ou constat visuel	Etat de conservation	Travaux envisagés
				D1 - R+1 - 1131				
2577	J	Mur platre peint-Mur1	Bas Centre	Plâtre	Peinture	0,08 mg/cm²	Non dégradé	Inconnu
2578	J	Mur platre peint-Mur1	Centre Gauche	Plâtre	Peinture	0,04 mg/cm²	Non dégradé	Inconnu
2579	J	Mur platre peint-Mur1	Bas Centre	Plâtre	Peinture	0,08 mg/cm²	Non dégradé	Inconnu
2583	H	Mur platre peint-Mur1	Haut Gauche	Plâtre	Peinture	0,02 mg/cm²	Non dégradé	Inconnu
2584	H	Mur platre peint-Mur1	Bas Gauche	Plâtre	Peinture	0,06 mg/cm²	Non dégradé	Inconnu
2585	H	Mur platre peint-Mur1	Haut Centre	Plâtre	Peinture	0,02 mg/cm²	Non dégradé	Inconnu
2592	A	Mur platre peint-Mur2	Haut Droite	Plâtre	Peinture	0,04 mg/cm²	Non dégradé	Inconnu
2593	A	Mur platre peint-Mur2	Haut Gauche	Plâtre	Peinture	0,01 mg/cm²	Non dégradé	Inconnu
2594	A	Mur platre peint-Mur2	Haut Centre	Plâtre	Peinture	0,02 mg/cm²	Non dégradé	Inconnu
8778	D	Porte bois peint (Dormant)-Po1	Haut Centre	Bois	Peinture	0,09 mg/cm²	Non dégradé	Inconnu
8779	D	Porte bois peint (Dormant)-Po1	Haut Droite	Bois	Peinture	0,05 mg/cm²	Non dégradé	Inconnu
8780	D	Porte bois peint (Dormant)-Po1	Centre Gauche	Bois	Peinture	0,01 mg/cm²	Non dégradé	Inconnu
8781	D	Porte bois peint (Ouvrant)-Po1	Bas Gauche	Bois	Peinture	0,03 mg/cm²	Non dégradé	Inconnu
8782	D	Porte bois peint (Ouvrant)-Po1	Haut Centre	Bois	Peinture	0,03 mg/cm²	Non dégradé	Inconnu
8783	D	Porte bois peint (Ouvrant)-Po1	Bas Gauche	Bois	Peinture	0,08 mg/cm²	Non dégradé	Inconnu
8784	I	Porte bois peint (Dormant)-Po1	Centre Droite	Bois	Peinture	0,04 mg/cm²	Non dégradé	Inconnu
8785	I	Porte bois peint (Dormant)-Po1	Haut Centre	Bois	Peinture	0,04 mg/cm²	Non dégradé	Inconnu
8786	I	Porte bois peint (Dormant)-Po1	Haut Gauche	Bois	Peinture	0,02 mg/cm²	Non dégradé	Inconnu
8787	I	Porte bois peint (Ouvrant)-Po1	Haut Centre	Bois	Peinture	0,09 mg/cm²	Non dégradé	Inconnu
8788	I	Porte bois peint (Ouvrant)-Po1	Bas Droite	Bois	Peinture	0,03 mg/cm²	Non dégradé	Inconnu
8789	I	Porte bois peint (Ouvrant)-Po1	Centre Droite	Bois	Peinture	0,04 mg/cm²	Non dégradé	Inconnu
8790	I	Porte bois peint (Dormant)-Po2	Haut Droite	Bois	Peinture	0,03 mg/cm²	Non dégradé	Inconnu
8791	I	Porte bois peint (Dormant)-Po2	Haut Centre	Bois	Peinture	0,06 mg/cm²	Non dégradé	Inconnu

N° de Mesure	Zone	Unité de diagnostic (UD)	Localisation de la mesure	Substrat	Revêtement	Valeurs ou constat visuel	Etat de conservation	Travaux envisagés
			D1 - R+1 - 1131					
8792	I	Porte bois peint (Dormant)-Po2	Bas Droite	Bois	Peinture	0,04 mg/cm²	Non dégradé	Inconnu
8793	I	Porte bois peint (Ouvrant)-Po2	Haut Centre	Bois	Peinture	0,04 mg/cm²	Non dégradé	Inconnu
8794	I	Porte bois peint (Ouvrant)-Po2	Centre Gauche	Bois	Peinture	0,04 mg/cm²	Non dégradé	Inconnu
8795	I	Porte bois peint (Ouvrant)-Po2	Bas Centre	Bois	Peinture	0,04 mg/cm²	Non dégradé	Inconnu
9142	B	Porte métal brut (Dormant extérieur)-Po1	Centre Centre	Métal	Brut	Non mesuré	-	Inconnu
9143	B	Porte métal brut (Ouvrant extérieur)-Po1	Bas Droite	Métal	Brut	Non mesuré	-	Inconnu
9144	B	Porte métal brut (Dormant)-Po1	Bas Gauche	Métal	Brut	Non mesuré	-	Inconnu
9145	B	Porte métal brut (Ouvrant)-Po1	Bas Gauche	Métal	Brut	Non mesuré	-	Inconnu
12129	Plancher haut	Plafond platre peint-Plafond1	Haut Droite	Plâtre	Peinture	0,08 mg/cm²	Non dégradé	Inconnu
12130	Plancher haut	Plafond platre peint-Plafond1	Centre Gauche	Plâtre	Peinture	0,08 mg/cm²	Non dégradé	Inconnu
12131	Plancher haut	Plafond platre peint-Plafond1	Bas Gauche	Plâtre	Peinture	0,06 mg/cm²	Non dégradé	Inconnu

Nombre total d'unités de Diagnostic : 13

N° de Mesure	Zone	Unité de diagnostic (UD)	Localisation de la mesure	Substrat	Revêtement	Valeurs ou constat visuel	Etat de conservation	Travaux envisagés
			D1 - R+1 - 1132					
2589	I	Mur platre peint-Mur1	Haut Centre	Plâtre	Peinture	0,02 mg/cm²	Non dégradé	Inconnu
2590	I	Mur platre peint-Mur1	Bas Gauche	Plâtre	Peinture	0,07 mg/cm²	Non dégradé	Inconnu
2591	I	Mur platre peint-Mur1	Centre Gauche	Plâtre	Peinture	0,04 mg/cm²	Non dégradé	Inconnu
2607	C	Mur platre peint-Mur1	Haut Gauche	Plâtre	Peinture	0,02 mg/cm²	Non dégradé	Inconnu

N° de Mesure	Zone	Unité de diagnostic (UD)	Localisation de la mesure	Substrat	Revêtement	Valeurs ou constat visuel	Etat de conservation	Travaux envisagés
				D1 - R+1 - 1132				
2608	C	Mur platre peint-Mur1	Bas Gauche	Plâtre	Peinture	0,07 mg/cm²	Non dégradé	Inconnu
2609	C	Mur platre peint-Mur1	Centre Gauche	Plâtre	Peinture	0,04 mg/cm²	Non dégradé	Inconnu
2610	G	Mur platre peint-Mur1	Centre Gauche	Plâtre	Peinture	0,04 mg/cm²	Non dégradé	Inconnu
2611	G	Mur platre peint-Mur1	Bas Droite	Plâtre	Peinture	0,09 mg/cm²	Non dégradé	Inconnu
2612	G	Mur platre peint-Mur1	Haut Centre	Plâtre	Peinture	0,02 mg/cm²	Non dégradé	Inconnu
2613	D	Mur platre peint-Mur1	Haut Gauche	Plâtre	Peinture	0,01 mg/cm²	Non dégradé	Inconnu
2614	D	Mur platre peint-Mur1	Haut Gauche	Plâtre	Peinture	0,02 mg/cm²	Non dégradé	Inconnu
2615	D	Mur platre peint-Mur1	Bas Droite	Plâtre	Peinture	0,09 mg/cm²	Non dégradé	Inconnu
2616	L	Mur platre peint-Mur1	Centre Droite	Plâtre	Peinture	0,06 mg/cm²	Non dégradé	Inconnu
2617	L	Mur platre peint-Mur1	Centre Droite	Plâtre	Peinture	0,06 mg/cm²	Non dégradé	Inconnu
2618	L	Mur platre peint-Mur1	Haut Gauche	Plâtre	Peinture	0,02 mg/cm²	Non dégradé	Inconnu
2619	F	Mur platre peint-Mur1	Haut Droite	Plâtre	Peinture	0,04 mg/cm²	Non dégradé	Inconnu
2620	F	Mur platre peint-Mur1	Haut Gauche	Plâtre	Peinture	0,01 mg/cm²	Non dégradé	Inconnu
2621	F	Mur platre peint-Mur1	Haut Droite	Plâtre	Peinture	0,04 mg/cm²	Non dégradé	Inconnu
2622	A	Mur platre peint-Mur1	Haut Gauche	Plâtre	Peinture	0,01 mg/cm²	Non dégradé	Inconnu
2623	A	Mur platre peint-Mur1	Bas Gauche	Plâtre	Peinture	0,06 mg/cm²	Non dégradé	Inconnu
2624	A	Mur platre peint-Mur1	Bas Droite	Plâtre	Peinture	0,08 mg/cm²	Non dégradé	Inconnu
2625	B	Mur platre peint-Mur1	Bas Centre	Plâtre	Peinture	0,07 mg/cm²	Non dégradé	Inconnu
2626	B	Mur platre peint-Mur1	Bas Centre	Plâtre	Peinture	0,08 mg/cm²	Non dégradé	Inconnu
2627	B	Mur platre peint-Mur1	Centre Centre	Plâtre	Peinture	0,05 mg/cm²	Non dégradé	Inconnu
2628	C	Mur platre peint-Mur2	Haut Gauche	Plâtre	Peinture	0,01 mg/cm²	Non dégradé	Inconnu
2629	C	Mur platre peint-Mur2	Haut Centre	Plâtre	Peinture	0,03 mg/cm²	Non dégradé	Inconnu
2630	C	Mur platre peint-Mur2	Bas Centre	Plâtre	Peinture	0,08 mg/cm²	Non dégradé	Inconnu

N° de Mesure	Zone	Unité de diagnostic (UD)	Localisation de la mesure	Substrat	Revêtement	Valeurs ou constat visuel	Etat de conservation	Travaux envisagés
				D1 - R+1 - 1132				
8766	F	Porte bois peint (Dormant)-Po1	Bas Gauche	Bois	Peinture	0,04 mg/cm²	Non dégradé	Inconnu
8767	F	Porte bois peint (Dormant)-Po1	Bas Droite	Bois	Peinture	0,05 mg/cm²	Non dégradé	Inconnu
8768	F	Porte bois peint (Dormant)-Po1	Bas Gauche	Bois	Peinture	0,02 mg/cm²	Non dégradé	Inconnu
8769	F	Porte bois peint (Ouvrant)-Po1	Bas Centre	Bois	Peinture	0,05 mg/cm²	Non dégradé	Inconnu
8770	F	Porte bois peint (Ouvrant)-Po1	Haut Droite	Bois	Peinture	0,02 mg/cm²	Non dégradé	Inconnu
8771	F	Porte bois peint (Ouvrant)-Po1	Haut Centre	Bois	Peinture	0,02 mg/cm²	Non dégradé	Inconnu
8796	E	Porte bois peint (Dormant)-Po1	Bas Gauche	Bois	Peinture	0,08 mg/cm²	Non dégradé	Inconnu
8797	E	Porte bois peint (Dormant)-Po1	Bas Centre	Bois	Peinture	0,08 mg/cm²	Non dégradé	Inconnu
8798	E	Porte bois peint (Dormant)-Po1	Bas Gauche	Bois	Peinture	0,06 mg/cm²	Non dégradé	Inconnu
8799	E	Porte bois peint (Ouvrant)-Po1	Centre Droite	Bois	Peinture	0,06 mg/cm²	Non dégradé	Inconnu
8800	E	Porte bois peint (Ouvrant)-Po1	Bas Droite	Bois	Peinture	0,01 mg/cm²	Non dégradé	Inconnu
8801	E	Porte bois peint (Ouvrant)-Po1	Centre Droite	Bois	Peinture	0,07 mg/cm²	Non dégradé	Inconnu
8802	E	Porte bois peint (Dormant)-Po2	Haut Centre	Bois	Peinture	0,06 mg/cm²	Non dégradé	Inconnu
8803	E	Porte bois peint (Dormant)-Po2	Bas Centre	Bois	Peinture	0,08 mg/cm²	Non dégradé	Inconnu
8804	E	Porte bois peint (Dormant)-Po2	Haut Gauche	Bois	Peinture	0,07 mg/cm²	Non dégradé	Inconnu
8805	E	Porte bois peint (Ouvrant)-Po2	Bas Gauche	Bois	Peinture	0,06 mg/cm²	Non dégradé	Inconnu
8806	E	Porte bois peint (Ouvrant)-Po2	Centre Centre	Bois	Peinture	0,02 mg/cm²	Non dégradé	Inconnu
8807	E	Porte bois peint (Ouvrant)-Po2	Haut Gauche	Bois	Peinture	0,02 mg/cm²	Non dégradé	Inconnu
9146	B	Porte métal brut (Dormant extérieur)-Po1	Bas Centre	Métal	Brut	Non mesuré	-	Inconnu
9147	B	Porte métal brut (Ouvrant extérieur)-Po1	Haut Droite	Métal	Brut	Non mesuré	-	Inconnu
9148	B	Porte métal brut (Dormant)-Po1	Bas Droite	Métal	Brut	Non mesuré	-	Inconnu
9149	B	Porte métal brut (Ouvrant)-Po1	Haut Gauche	Métal	Brut	Non mesuré	-	Inconnu

N° de Mesure	Zone	Unité de diagnostic (UD)	Localisation de la mesure	Substrat	Revêtement	Valeurs ou constat visuel	Etat de conservation	Travaux envisagés
			D1 - R+1 - 1132					
12126	Plancher haut	Plafond platre peint-Plafond1	Haut Gauche	Plâtre	Peinture	0,03 mg/cm²	Non dégradé	Inconnu
12127	Plancher haut	Plafond platre peint-Plafond1	Centre Centre	Plâtre	Peinture	0,02 mg/cm²	Non dégradé	Inconnu
12128	Plancher haut	Plafond platre peint-Plafond1	Haut Gauche	Plâtre	Peinture	0,09 mg/cm²	Non dégradé	Inconnu

Nombre total d'unités de Diagnostic : 15

N° de Mesure	Zone	Unité de diagnostic (UD)	Localisation de la mesure	Substrat	Revêtement	Valeurs ou constat visuel	Etat de conservation	Travaux envisagés
			D1 - R+1 - 1133					
2631	C	Mur platre peint-Mur1	Centre Gauche	Plâtre	Peinture	0,04 mg/cm²	Non dégradé	Inconnu
2632	C	Mur platre peint-Mur1	Centre Gauche	Plâtre	Peinture	0,04 mg/cm²	Non dégradé	Inconnu
2633	C	Mur platre peint-Mur1	Centre Droite	Plâtre	Peinture	0,06 mg/cm²	Non dégradé	Inconnu
2634	B	Mur platre peint-Mur1	Bas Droite	Plâtre	Peinture	0,09 mg/cm²	Non dégradé	Inconnu
2635	B	Mur platre peint-Mur1	Bas Gauche	Plâtre	Peinture	0,07 mg/cm²	Non dégradé	Inconnu
2636	B	Mur platre peint-Mur1	Haut Centre	Plâtre	Peinture	0,02 mg/cm²	Non dégradé	Inconnu
2637	A	Mur platre peint-Mur1	Bas Gauche	Plâtre	Peinture	0,07 mg/cm²	Non dégradé	Inconnu
2638	A	Mur platre peint-Mur1	Haut Gauche	Plâtre	Peinture	0,02 mg/cm²	Non dégradé	Inconnu
2639	A	Mur platre peint-Mur1	Bas Droite	Plâtre	Peinture	0,08 mg/cm²	Non dégradé	Inconnu
2640	F	Mur platre peint-Mur1	Bas Gauche	Plâtre	Peinture	0,07 mg/cm²	Non dégradé	Inconnu
2641	F	Mur platre peint-Mur1	Centre Droite	Plâtre	Peinture	0,06 mg/cm²	Non dégradé	Inconnu
2642	F	Mur platre peint-Mur1	Centre Droite	Plâtre	Peinture	0,06 mg/cm²	Non dégradé	Inconnu

N° de Mesure	Zone	Unité de diagnostic (UD)	Localisation de la mesure	Substrat	Revêtement	Valeurs ou constat visuel	Etat de conservation	Travaux envisagés
				D1 - R+1 - 1133				
2643	E	Mur platre peint-Mur1	Bas Centre	Plâtre	Peinture	0,08 mg/cm²	Non dégradé	Inconnu
2644	E	Mur platre peint-Mur1	Centre Gauche	Plâtre	Peinture	0,04 mg/cm²	Non dégradé	Inconnu
2645	E	Mur platre peint-Mur1	Centre Droite	Plâtre	Peinture	0,06 mg/cm²	Non dégradé	Inconnu
2646	C	Mur platre peint-Mur2	Haut Gauche	Plâtre	Peinture	0,02 mg/cm²	Non dégradé	Inconnu
2647	C	Mur platre peint-Mur2	Centre Gauche	Plâtre	Peinture	0,04 mg/cm²	Non dégradé	Inconnu
2648	C	Mur platre peint-Mur2	Bas Droite	Plâtre	Peinture	0,09 mg/cm²	Non dégradé	Inconnu
8748	D	Porte bois peint (Dormant)-Po1	Centre Droite	Bois	Peinture	0,05 mg/cm²	Non dégradé	Inconnu
8749	D	Porte bois peint (Dormant)-Po1	Haut Centre	Bois	Peinture	0,03 mg/cm²	Non dégradé	Inconnu
8750	D	Porte bois peint (Dormant)-Po1	Haut Droite	Bois	Peinture	0,07 mg/cm²	Non dégradé	Inconnu
8751	D	Porte bois peint (Ouvrant)-Po1	Centre Droite	Bois	Peinture	0,01 mg/cm²	Non dégradé	Inconnu
8752	D	Porte bois peint (Ouvrant)-Po1	Centre Droite	Bois	Peinture	0,02 mg/cm²	Non dégradé	Inconnu
8753	D	Porte bois peint (Ouvrant)-Po1	Haut Centre	Bois	Peinture	0,07 mg/cm²	Non dégradé	Inconnu
8754	D	Porte bois peint (Dormant)-Po2	Centre Centre	Bois	Peinture	0,04 mg/cm²	Non dégradé	Inconnu
8755	D	Porte bois peint (Dormant)-Po2	Haut Gauche	Bois	Peinture	0,08 mg/cm²	Non dégradé	Inconnu
8756	D	Porte bois peint (Dormant)-Po2	Centre Droite	Bois	Peinture	0,09 mg/cm²	Non dégradé	Inconnu
8757	D	Porte bois peint (Ouvrant)-Po2	Bas Gauche	Bois	Peinture	0,08 mg/cm²	Non dégradé	Inconnu
8758	D	Porte bois peint (Ouvrant)-Po2	Haut Droite	Bois	Peinture	0,04 mg/cm²	Non dégradé	Inconnu
8759	D	Porte bois peint (Ouvrant)-Po2	Bas Centre	Bois	Peinture	0,08 mg/cm²	Non dégradé	Inconnu
8814	E	Porte bois peint (Dormant)-Po1	Bas Droite	Bois	Peinture	0,04 mg/cm²	Non dégradé	Inconnu
8815	E	Porte bois peint (Dormant)-Po1	Bas Centre	Bois	Peinture	0,05 mg/cm²	Non dégradé	Inconnu
8816	E	Porte bois peint (Dormant)-Po1	Bas Droite	Bois	Peinture	0,04 mg/cm²	Non dégradé	Inconnu
8817	E	Porte bois peint (Ouvrant)-Po1	Centre Gauche	Bois	Peinture	0,01 mg/cm²	Non dégradé	Inconnu
8818	E	Porte bois peint (Ouvrant)-Po1	Bas Centre	Bois	Peinture	0,04 mg/cm²	Non dégradé	Inconnu

N° de Mesure	Zone	Unité de diagnostic (UD)	Localisation de la mesure	Substrat	Revêtement	Valeurs ou constat visuel	Etat de conservation	Travaux envisagés
				D1 - R+1 - 1133				
8819	E	Porte bois peint (Ouvrant)-Po1	Bas Centre	Bois	Peinture	0,06 mg/cm²	Non dégradé	Inconnu
9150	B	Porte métal brut (Dormant extérieur)-Po1	Bas Droite	Métal	Brut	Non mesuré	-	Inconnu
9151	B	Porte métal brut (Ouvrant extérieur)-Po1	Haut Gauche	Métal	Brut	Non mesuré	-	Inconnu
9152	B	Porte métal brut (Dormant)-Po1	Bas Centre	Métal	Brut	Non mesuré	-	Inconnu
9153	B	Porte métal brut (Ouvrant)-Po1	Haut Gauche	Métal	Brut	Non mesuré	-	Inconnu
12123	Plancher haut	Plafond platre peint-Plafond1	Haut Centre	Plâtre	Peinture	0,08 mg/cm²	Non dégradé	Inconnu
12124	Plancher haut	Plafond platre peint-Plafond1	Bas Centre	Plâtre	Peinture	0,02 mg/cm²	Non dégradé	Inconnu
12125	Plancher haut	Plafond platre peint-Plafond1	Haut Droite	Plâtre	Peinture	0,06 mg/cm²	Non dégradé	Inconnu

Nombre total d'unités de Diagnostic : 12

N° de Mesure	Zone	Unité de diagnostic (UD)	Localisation de la mesure	Substrat	Revêtement	Valeurs ou constat visuel	Etat de conservation	Travaux envisagés
				D1 - R+1 - 1134				
2652	I	Mur platre peint-Mur1	Haut Gauche	Plâtre	Peinture	0,02 mg/cm²	Non dégradé	Inconnu
2653	I	Mur platre peint-Mur1	Centre Droite	Plâtre	Peinture	0,06 mg/cm²	Non dégradé	Inconnu
2654	I	Mur platre peint-Mur1	Bas Gauche	Plâtre	Peinture	0,07 mg/cm²	Non dégradé	Inconnu
2655	J	Mur platre peint-Mur1	Bas Droite	Plâtre	Peinture	0,08 mg/cm²	Non dégradé	Inconnu
2656	J	Mur platre peint-Mur1	Centre Centre	Plâtre	Peinture	0,05 mg/cm²	Non dégradé	Inconnu
2657	J	Mur platre peint-Mur1	Bas Droite	Plâtre	Peinture	0,09 mg/cm²	Non dégradé	Inconnu
2658	H	Mur platre peint-Mur1	Haut Gauche	Plâtre	Peinture	0,01 mg/cm²	Non dégradé	Inconnu

N° de Mesure	Zone	Unité de diagnostic (UD)	Localisation de la mesure	Substrat	Revêtement	Valeurs ou constat visuel	Etat de conservation	Travaux envisagés
				D1 - R+1 - 1134				
2659	H	Mur platre peint-Mur1	Haut Gauche	Plâtre	Peinture	0,01 mg/cm²	Non dégradé	Inconnu
2660	H	Mur platre peint-Mur1	Haut Gauche	Plâtre	Peinture	0,02 mg/cm²	Non dégradé	Inconnu
2661	D	Mur platre peint-Mur1	Haut Gauche	Plâtre	Peinture	0,01 mg/cm²	Non dégradé	Inconnu
2662	D	Mur platre peint-Mur1	Centre Gauche	Plâtre	Peinture	0,04 mg/cm²	Non dégradé	Inconnu
2663	D	Mur platre peint-Mur1	Haut Gauche	Plâtre	Peinture	0,02 mg/cm²	Non dégradé	Inconnu
2664	N	Mur platre peint-Mur1	Haut Gauche	Plâtre	Peinture	0,01 mg/cm²	Non dégradé	Inconnu
2665	N	Mur platre peint-Mur1	Centre Centre	Plâtre	Peinture	0,05 mg/cm²	Non dégradé	Inconnu
2666	N	Mur platre peint-Mur1	Haut Gauche	Plâtre	Peinture	0,01 mg/cm²	Non dégradé	Inconnu
2667	M	Mur platre peint-Mur1	Centre Gauche	Plâtre	Peinture	0,04 mg/cm²	Non dégradé	Inconnu
2668	M	Mur platre peint-Mur1	Centre Gauche	Plâtre	Peinture	0,04 mg/cm²	Non dégradé	Inconnu
2669	M	Mur platre peint-Mur1	Centre Gauche	Plâtre	Peinture	0,04 mg/cm²	Non dégradé	Inconnu
2670	E	Mur platre peint-Mur1	Haut Centre	Plâtre	Peinture	0,02 mg/cm²	Non dégradé	Inconnu
2671	E	Mur platre peint-Mur1	Centre Gauche	Plâtre	Peinture	0,04 mg/cm²	Non dégradé	Inconnu
2672	E	Mur platre peint-Mur1	Centre Droite	Plâtre	Peinture	0,06 mg/cm²	Non dégradé	Inconnu
2673	E	Mur platre peint-Mur2	Bas Gauche	Plâtre	Peinture	0,07 mg/cm²	Non dégradé	Inconnu
2674	E	Mur platre peint-Mur2	Haut Droite	Plâtre	Peinture	0,03 mg/cm²	Non dégradé	Inconnu
2675	E	Mur platre peint-Mur2	Bas Droite	Plâtre	Peinture	0,09 mg/cm²	Non dégradé	Inconnu
2676	F	Mur platre peint-Mur1	Bas Droite	Plâtre	Peinture	0,09 mg/cm²	Non dégradé	Inconnu
2677	F	Mur platre peint-Mur1	Centre Gauche	Plâtre	Peinture	0,04 mg/cm²	Non dégradé	Inconnu
2678	F	Mur platre peint-Mur1	Haut Gauche	Plâtre	Peinture	0,01 mg/cm²	Non dégradé	Inconnu
2679	A	Mur platre peint-Mur1	Centre Centre	Plâtre	Peinture	0,05 mg/cm²	Non dégradé	Inconnu
2680	A	Mur platre peint-Mur1	Bas Centre	Plâtre	Peinture	0,08 mg/cm²	Non dégradé	Inconnu
2681	A	Mur platre peint-Mur1	Haut Centre	Plâtre	Peinture	0,02 mg/cm²	Non dégradé	Inconnu

N° de Mesure	Zone	Unité de diagnostic (UD)	Localisation de la mesure	Substrat	Revêtement	Valeurs ou constat visuel	Etat de conservation	Travaux envisagés
				D1 - R+1 - 1134				
2682	B	Mur platre peint-Mur1	Haut Droite	Plâtre	Peinture	0,03 mg/cm²	Non dégradé	Inconnu
2683	B	Mur platre peint-Mur1	Bas Gauche	Plâtre	Peinture	0,07 mg/cm²	Non dégradé	Inconnu
2684	B	Mur platre peint-Mur1	Haut Centre	Plâtre	Peinture	0,02 mg/cm²	Non dégradé	Inconnu
2685	C	Mur platre peint-Mur1	Bas Gauche	Plâtre	Peinture	0,07 mg/cm²	Non dégradé	Inconnu
2686	C	Mur platre peint-Mur1	Bas Gauche	Plâtre	Peinture	0,06 mg/cm²	Non dégradé	Inconnu
2687	C	Mur platre peint-Mur1	Haut Gauche	Plâtre	Peinture	0,02 mg/cm²	Non dégradé	Inconnu
2688	D	Mur platre peint-Mur2	Bas Gauche	Plâtre	Peinture	0,07 mg/cm²	Non dégradé	Inconnu
2689	D	Mur platre peint-Mur2	Bas Droite	Plâtre	Peinture	0,09 mg/cm²	Non dégradé	Inconnu
2690	D	Mur platre peint-Mur2	Centre Centre	Plâtre	Peinture	0,05 mg/cm²	Non dégradé	Inconnu
8730	G	Porte bois peint (Dormant)-Po1	Bas Centre	Bois	Peinture	0,04 mg/cm²	Non dégradé	Inconnu
8731	G	Porte bois peint (Dormant)-Po1	Bas Gauche	Bois	Peinture	0,03 mg/cm²	Non dégradé	Inconnu
8732	G	Porte bois peint (Dormant)-Po1	Bas Gauche	Bois	Peinture	0,02 mg/cm²	Non dégradé	Inconnu
8733	G	Porte bois peint (Ouvrant)-Po1	Haut Gauche	Bois	Peinture	0,03 mg/cm²	Non dégradé	Inconnu
8734	G	Porte bois peint (Ouvrant)-Po1	Centre Droite	Bois	Peinture	0,04 mg/cm²	Non dégradé	Inconnu
8735	G	Porte bois peint (Ouvrant)-Po1	Centre Droite	Bois	Peinture	0,03 mg/cm²	Non dégradé	Inconnu
8736	G	Porte bois peint (Dormant)-Po2	Bas Droite	Bois	Peinture	0,04 mg/cm²	Non dégradé	Inconnu
8737	G	Porte bois peint (Dormant)-Po2	Haut Gauche	Bois	Peinture	0,06 mg/cm²	Non dégradé	Inconnu
8738	G	Porte bois peint (Dormant)-Po2	Haut Centre	Bois	Peinture	0,03 mg/cm²	Non dégradé	Inconnu
8739	G	Porte bois peint (Ouvrant)-Po2	Centre Centre	Bois	Peinture	0,09 mg/cm²	Non dégradé	Inconnu
8740	G	Porte bois peint (Ouvrant)-Po2	Bas Droite	Bois	Peinture	0,03 mg/cm²	Non dégradé	Inconnu
8741	G	Porte bois peint (Ouvrant)-Po2	Bas Gauche	Bois	Peinture	0,06 mg/cm²	Non dégradé	Inconnu
8808	I	Porte bois peint (Dormant)-Po1	Centre Centre	Bois	Peinture	0,09 mg/cm²	Non dégradé	Inconnu
8809	I	Porte bois peint (Dormant)-Po1	Centre Gauche	Bois	Peinture	0,09 mg/cm²	Non dégradé	Inconnu

N° de Mesure	Zone	Unité de diagnostic (UD)	Localisation de la mesure	Substrat	Revêtement	Valeurs ou constat visuel	Etat de conservation	Travaux envisagés
			D1 - R+1 - 1134					
8810	I	Porte bois peint (Dormant)-Po1	Haut Centre	Bois	Peinture	0,04 mg/cm²	Non dégradé	Inconnu
8811	I	Porte bois peint (Ouvrant)-Po1	Centre Centre	Bois	Peinture	0,03 mg/cm²	Non dégradé	Inconnu
8812	I	Porte bois peint (Ouvrant)-Po1	Centre Droite	Bois	Peinture	0,09 mg/cm²	Non dégradé	Inconnu
8813	I	Porte bois peint (Ouvrant)-Po1	Haut Droite	Bois	Peinture	0,02 mg/cm²	Non dégradé	Inconnu
9154	B	Porte métal brut (Dormant extérieur)-Po1	Centre Centre	Métal	Brut	Non mesuré	-	Inconnu
9155	B	Porte métal brut (Ouvrant extérieur)-Po1	Haut Gauche	Métal	Brut	Non mesuré	-	Inconnu
9156	B	Porte métal brut (Dormant)-Po1	Centre Centre	Métal	Brut	Non mesuré	-	Inconnu
9157	B	Porte métal brut (Ouvrant)-Po1	Bas Droite	Métal	Brut	Non mesuré	-	Inconnu
12120	Plancher haut	Plafond platre peint-Plafond1	Centre Droite	Plâtre	Peinture	0,04 mg/cm²	Non dégradé	Inconnu
12121	Plancher haut	Plafond platre peint-Plafond1	Bas Gauche	Plâtre	Peinture	0,05 mg/cm²	Non dégradé	Inconnu
12122	Plancher haut	Plafond platre peint-Plafond1	Bas Centre	Plâtre	Peinture	0,02 mg/cm²	Non dégradé	Inconnu

Nombre total d'unités de Diagnostic : 19

N° de Mesure	Zone	Unité de diagnostic (UD)	Localisation de la mesure	Substrat	Revêtement	Valeurs ou constat visuel	Etat de conservation	Travaux envisagés
			D1 - R+1 - 1150					
312	C	Mur platre peint-Mur1	Bas Gauche	Plâtre	Peinture	0,07 mg/cm²	Non dégradé	Inconnu
313	C	Mur platre peint-Mur1	Haut Droite	Plâtre	Peinture	0,03 mg/cm²	Non dégradé	Inconnu
314	C	Mur platre peint-Mur1	Centre Droite	Plâtre	Peinture	0,06 mg/cm²	Non dégradé	Inconnu
315	D	Mur platre peint-Mur1	Bas Gauche	Plâtre	Peinture	0,07 mg/cm²	Non dégradé	Inconnu

N° de Mesure	Zone	Unité de diagnostic (UD)	Localisation de la mesure	Substrat	Revêtement	Valeurs ou constat visuel	Etat de conservation	Travaux envisagés
				D1 - R+1 - 1150				
316	D	Mur platre peint-Mur1	Haut Droite	Plâtre	Peinture	0,03 mg/cm²	Non dégradé	Inconnu
317	D	Mur platre peint-Mur1	Bas Centre	Plâtre	Peinture	0,08 mg/cm²	Non dégradé	Inconnu
318	B	Mur platre peint-Mur1	Bas Centre	Plâtre	Peinture	0,08 mg/cm²	Non dégradé	Inconnu
319	B	Mur platre peint-Mur1	Centre Centre	Plâtre	Peinture	0,05 mg/cm²	Non dégradé	Inconnu
320	B	Mur platre peint-Mur1	Haut Gauche	Plâtre	Peinture	0,02 mg/cm²	Non dégradé	Inconnu
321	Q	Mur platre peint-Mur1	Bas Centre	Plâtre	Peinture	0,08 mg/cm²	Non dégradé	Inconnu
322	Q	Mur platre peint-Mur1	Centre Droite	Plâtre	Peinture	0,06 mg/cm²	Non dégradé	Inconnu
323	Q	Mur platre peint-Mur1	Haut Gauche	Plâtre	Peinture	0,02 mg/cm²	Non dégradé	Inconnu
324	J	Mur platre peint-Mur1	Centre Centre	Plâtre	Peinture	0,05 mg/cm²	Non dégradé	Inconnu
325	J	Mur platre peint-Mur1	Centre Centre	Plâtre	Peinture	0,05 mg/cm²	Non dégradé	Inconnu
326	J	Mur platre peint-Mur1	Haut Centre	Plâtre	Peinture	0,03 mg/cm²	Non dégradé	Inconnu
327	E	Mur platre peint-Mur1	Haut Centre	Plâtre	Peinture	0,03 mg/cm²	Non dégradé	Inconnu
328	E	Mur platre peint-Mur1	Haut Gauche	Plâtre	Peinture	0,01 mg/cm²	Non dégradé	Inconnu
329	E	Mur platre peint-Mur1	Bas Gauche	Plâtre	Peinture	0,07 mg/cm²	Non dégradé	Inconnu
330	H	Mur platre peint-Mur1	Haut Droite	Plâtre	Peinture	0,03 mg/cm²	Non dégradé	Inconnu
331	H	Mur platre peint-Mur1	Centre Centre	Plâtre	Peinture	0,05 mg/cm²	Non dégradé	Inconnu
332	H	Mur platre peint-Mur1	Centre Droite	Plâtre	Peinture	0,06 mg/cm²	Non dégradé	Inconnu
333	K	Mur platre peint-Mur1	Haut Droite	Plâtre	Peinture	0,04 mg/cm²	Non dégradé	Inconnu
334	K	Mur platre peint-Mur1	Centre Droite	Plâtre	Peinture	0,05 mg/cm²	Non dégradé	Inconnu
335	K	Mur platre peint-Mur1	Haut Droite	Plâtre	Peinture	0,03 mg/cm²	Non dégradé	Inconnu
336	L	Mur platre peint-Mur1	Haut Gauche	Plâtre	Peinture	0,01 mg/cm²	Non dégradé	Inconnu
337	L	Mur platre peint-Mur1	Bas Droite	Plâtre	Peinture	0,09 mg/cm²	Non dégradé	Inconnu
338	L	Mur platre peint-Mur1	Centre Droite	Plâtre	Peinture	0,06 mg/cm²	Non dégradé	Inconnu

N° de Mesure	Zone	Unité de diagnostic (UD)	Localisation de la mesure	Substrat	Revêtement	Valeurs ou constat visuel	Etat de conservation	Travaux envisagés
				D1 - R+1 - 1150				
10652	A	Porte bois peint (Ouvrant)-Po1	Bas Droite	Bois	Peinture	0,07 mg/cm²	Non dégradé	Inconnu
10653	A	Porte bois peint (Ouvrant)-Po1	Centre Droite	Bois	Peinture	0,04 mg/cm²	Non dégradé	Inconnu
10654	A	Porte bois peint (Ouvrant)-Po1	Haut Gauche	Bois	Peinture	0,03 mg/cm²	Non dégradé	Inconnu
10655	A	Porte bois peint (Ouvrant extérieur)-Po1	Centre Gauche	Bois	Peinture	0,06 mg/cm²	Non dégradé	Inconnu
10656	A	Porte bois peint (Ouvrant extérieur)-Po1	Haut Droite	Bois	Peinture	0,06 mg/cm²	Non dégradé	Inconnu
10657	A	Porte bois peint (Ouvrant extérieur)-Po1	Bas Gauche	Bois	Peinture	0,03 mg/cm²	Non dégradé	Inconnu
10658	A	Porte bois peint (Dormant extérieur)-Po1	Bas Droite	Bois	Peinture	0,08 mg/cm²	Non dégradé	Inconnu
10659	A	Porte bois peint (Dormant extérieur)-Po1	Haut Gauche	Bois	Peinture	0,04 mg/cm²	Non dégradé	Inconnu
10660	A	Porte bois peint (Dormant extérieur)-Po1	Centre Droite	Bois	Peinture	0,08 mg/cm²	Non dégradé	Inconnu
10661	A	Porte bois peint (Dormant)-Po1	Centre Gauche	Bois	Peinture	0,07 mg/cm²	Non dégradé	Inconnu
10662	A	Porte bois peint (Dormant)-Po1	Bas Droite	Bois	Peinture	0,01 mg/cm²	Non dégradé	Inconnu
10663	A	Porte bois peint (Dormant)-Po1	Centre Centre	Bois	Peinture	0,07 mg/cm²	Non dégradé	Inconnu
10664	A	Porte bois peint (Ouvrant)-Po2	Bas Droite	Bois	Peinture	0,03 mg/cm²	Non dégradé	Inconnu
10665	A	Porte bois peint (Ouvrant)-Po2	Bas Gauche	Bois	Peinture	0,07 mg/cm²	Non dégradé	Inconnu
10666	A	Porte bois peint (Ouvrant)-Po2	Haut Centre	Bois	Peinture	0,05 mg/cm²	Non dégradé	Inconnu
10667	A	Porte bois peint (Ouvrant extérieur)-Po2	Bas Centre	Bois	Peinture	0,09 mg/cm²	Non dégradé	Inconnu
10668	A	Porte bois peint (Ouvrant extérieur)-Po2	Bas Centre	Bois	Peinture	0,02 mg/cm²	Non dégradé	Inconnu
10669	A	Porte bois peint (Ouvrant extérieur)-Po2	Centre Centre	Bois	Peinture	0,08 mg/cm²	Non dégradé	Inconnu
10670	A	Porte bois peint (Dormant extérieur)-Po2	Centre Gauche	Bois	Peinture	0,03 mg/cm²	Non dégradé	Inconnu
10671	A	Porte bois peint (Dormant extérieur)-Po2	Haut Centre	Bois	Peinture	0,01 mg/cm²	Non dégradé	Inconnu
10672	A	Porte bois peint (Dormant extérieur)-Po2	Haut Centre	Bois	Peinture	0,04 mg/cm²	Non dégradé	Inconnu
10673	A	Porte bois peint (Dormant)-Po2	Bas Gauche	Bois	Peinture	0,01 mg/cm²	Non dégradé	Inconnu
10674	A	Porte bois peint (Dormant)-Po2	Bas Centre	Bois	Peinture	0,08 mg/cm²	Non dégradé	Inconnu

N° de Mesure	Zone	Unité de diagnostic (UD)	Localisation de la mesure	Substrat	Revêtement	Valeurs ou constat visuel	Etat de conservation	Travaux envisagés
				D1 - R+1 - 1150				
10675	A	Porte bois peint (Dormant)-Po2	Centre Gauche	Bois	Peinture	0,08 mg/cm²	Non dégradé	Inconnu
10676	A	Porte bois peint (Ouvrant)-Po3	Haut Droite	Bois	Peinture	0,04 mg/cm²	Non dégradé	Inconnu
10677	A	Porte bois peint (Ouvrant)-Po3	Centre Gauche	Bois	Peinture	0,01 mg/cm²	Non dégradé	Inconnu
10678	A	Porte bois peint (Ouvrant)-Po3	Bas Centre	Bois	Peinture	0,01 mg/cm²	Non dégradé	Inconnu
10679	A	Porte bois peint (Ouvrant extérieur)-Po3	Haut Gauche	Bois	Peinture	0,04 mg/cm²	Non dégradé	Inconnu
10680	A	Porte bois peint (Ouvrant extérieur)-Po3	Centre Droite	Bois	Peinture	0,04 mg/cm²	Non dégradé	Inconnu
10681	A	Porte bois peint (Ouvrant extérieur)-Po3	Haut Droite	Bois	Peinture	0,02 mg/cm²	Non dégradé	Inconnu
10682	A	Porte bois peint (Dormant extérieur)-Po3	Bas Centre	Bois	Peinture	0,07 mg/cm²	Non dégradé	Inconnu
10683	A	Porte bois peint (Dormant extérieur)-Po3	Bas Gauche	Bois	Peinture	0,07 mg/cm²	Non dégradé	Inconnu
10684	A	Porte bois peint (Dormant extérieur)-Po3	Haut Centre	Bois	Peinture	0,06 mg/cm²	Non dégradé	Inconnu
10685	A	Porte bois peint (Dormant)-Po3	Bas Gauche	Bois	Peinture	0,08 mg/cm²	Non dégradé	Inconnu
10686	A	Porte bois peint (Dormant)-Po3	Bas Gauche	Bois	Peinture	0,07 mg/cm²	Non dégradé	Inconnu
10687	A	Porte bois peint (Dormant)-Po3	Haut Droite	Bois	Peinture	0,06 mg/cm²	Non dégradé	Inconnu
10688	A	Porte bois peint (Ouvrant)-Po4	Centre Centre	Bois	Peinture	0,04 mg/cm²	Non dégradé	Inconnu
10689	A	Porte bois peint (Ouvrant)-Po4	Centre Droite	Bois	Peinture	0,01 mg/cm²	Non dégradé	Inconnu
10690	A	Porte bois peint (Ouvrant)-Po4	Bas Centre	Bois	Peinture	0,04 mg/cm²	Non dégradé	Inconnu
10691	A	Porte bois peint (Ouvrant extérieur)-Po4	Centre Centre	Bois	Peinture	0,07 mg/cm²	Non dégradé	Inconnu
10692	A	Porte bois peint (Ouvrant extérieur)-Po4	Haut Centre	Bois	Peinture	0,02 mg/cm²	Non dégradé	Inconnu
10693	A	Porte bois peint (Ouvrant extérieur)-Po4	Centre Centre	Bois	Peinture	0,06 mg/cm²	Non dégradé	Inconnu
10694	A	Porte bois peint (Dormant extérieur)-Po4	Centre Gauche	Bois	Peinture	0,06 mg/cm²	Non dégradé	Inconnu
10695	A	Porte bois peint (Dormant extérieur)-Po4	Centre Gauche	Bois	Peinture	0,09 mg/cm²	Non dégradé	Inconnu
10696	A	Porte bois peint (Dormant extérieur)-Po4	Centre Droite	Bois	Peinture	0,07 mg/cm²	Non dégradé	Inconnu
10697	A	Porte bois peint (Dormant)-Po4	Centre Droite	Bois	Peinture	0,04 mg/cm²	Non dégradé	Inconnu

N° de Mesure	Zone	Unité de diagnostic (UD)	Localisation de la mesure	Substrat	Revêtement	Valeurs ou constat visuel	Etat de conservation	Travaux envisagés
				D1 - R+1 - 1150				
10698	A	Porte bois peint (Dormant)-Po4	Bas Centre	Bois	Peinture	0,06 mg/cm²	Non dégradé	Inconnu
10699	A	Porte bois peint (Dormant)-Po4	Centre Gauche	Bois	Peinture	0,03 mg/cm²	Non dégradé	Inconnu
10796	L	Porte bois peint (Ouvrant)-Po1	Centre Gauche	Bois	Peinture	0,03 mg/cm²	Non dégradé	Inconnu
10797	L	Porte bois peint (Ouvrant)-Po1	Centre Centre	Bois	Peinture	0,04 mg/cm²	Non dégradé	Inconnu
10798	L	Porte bois peint (Ouvrant)-Po1	Bas Gauche	Bois	Peinture	0,02 mg/cm²	Non dégradé	Inconnu
10799	L	Porte bois peint (Ouvrant extérieur)-Po1	Bas Droite	Bois	Peinture	0,02 mg/cm²	Non dégradé	Inconnu
10800	L	Porte bois peint (Ouvrant extérieur)-Po1	Centre Gauche	Bois	Peinture	0,06 mg/cm²	Non dégradé	Inconnu
10801	L	Porte bois peint (Ouvrant extérieur)-Po1	Centre Centre	Bois	Peinture	0,07 mg/cm²	Non dégradé	Inconnu
10802	L	Porte bois peint (Dormant extérieur)-Po1	Centre Gauche	Bois	Peinture	0,09 mg/cm²	Non dégradé	Inconnu
10803	L	Porte bois peint (Dormant extérieur)-Po1	Haut Gauche	Bois	Peinture	0,07 mg/cm²	Non dégradé	Inconnu
10804	L	Porte bois peint (Dormant extérieur)-Po1	Centre Droite	Bois	Peinture	0,06 mg/cm²	Non dégradé	Inconnu
10805	L	Porte bois peint (Dormant)-Po1	Haut Gauche	Bois	Peinture	0,05 mg/cm²	Non dégradé	Inconnu
10806	L	Porte bois peint (Dormant)-Po1	Haut Gauche	Bois	Peinture	0,03 mg/cm²	Non dégradé	Inconnu
10807	L	Porte bois peint (Dormant)-Po1	Centre Droite	Bois	Peinture	0,02 mg/cm²	Non dégradé	Inconnu
10808	L	Porte bois peint (Ouvrant)-Po2	Haut Centre	Bois	Peinture	0,06 mg/cm²	Non dégradé	Inconnu
10809	L	Porte bois peint (Ouvrant)-Po2	Centre Droite	Bois	Peinture	0,09 mg/cm²	Non dégradé	Inconnu
10810	L	Porte bois peint (Ouvrant)-Po2	Centre Gauche	Bois	Peinture	0,01 mg/cm²	Non dégradé	Inconnu
10811	L	Porte bois peint (Ouvrant extérieur)-Po2	Haut Gauche	Bois	Peinture	0,07 mg/cm²	Non dégradé	Inconnu
10812	L	Porte bois peint (Ouvrant extérieur)-Po2	Haut Gauche	Bois	Peinture	0,09 mg/cm²	Non dégradé	Inconnu
10813	L	Porte bois peint (Ouvrant extérieur)-Po2	Haut Gauche	Bois	Peinture	0,07 mg/cm²	Non dégradé	Inconnu
10814	L	Porte bois peint (Dormant extérieur)-Po2	Centre Droite	Bois	Peinture	0,03 mg/cm²	Non dégradé	Inconnu
10815	L	Porte bois peint (Dormant extérieur)-Po2	Haut Centre	Bois	Peinture	0,05 mg/cm²	Non dégradé	Inconnu
10816	L	Porte bois peint (Dormant extérieur)-Po2	Bas Gauche	Bois	Peinture	0,01 mg/cm²	Non dégradé	Inconnu

N° de Mesure	Zone	Unité de diagnostic (UD)	Localisation de la mesure	Substrat	Revêtement	Valeurs ou constat visuel	Etat de conservation	Travaux envisagés
				D1 - R+1 - 1150				
10817	L	Porte bois peint (Dormant)-Po2	Haut Gauche	Bois	Peinture	0,03 mg/cm²	Non dégradé	Inconnu
10818	L	Porte bois peint (Dormant)-Po2	Bas Droite	Bois	Peinture	0,02 mg/cm²	Non dégradé	Inconnu
10819	L	Porte bois peint (Dormant)-Po2	Haut Gauche	Bois	Peinture	0,06 mg/cm²	Non dégradé	Inconnu
10820	J	Porte bois peint (Ouvrant)-Po1	Haut Gauche	Bois	Peinture	0,03 mg/cm²	Non dégradé	Inconnu
10821	J	Porte bois peint (Ouvrant)-Po1	Haut Droite	Bois	Peinture	0,08 mg/cm²	Non dégradé	Inconnu
10822	J	Porte bois peint (Ouvrant)-Po1	Haut Centre	Bois	Peinture	0,06 mg/cm²	Non dégradé	Inconnu
10823	J	Porte bois peint (Ouvrant extérieur)-Po1	Centre Centre	Bois	Peinture	0,08 mg/cm²	Non dégradé	Inconnu
10824	J	Porte bois peint (Ouvrant extérieur)-Po1	Haut Droite	Bois	Peinture	0,02 mg/cm²	Non dégradé	Inconnu
10825	J	Porte bois peint (Ouvrant extérieur)-Po1	Haut Droite	Bois	Peinture	0,04 mg/cm²	Non dégradé	Inconnu
10826	J	Porte bois peint (Dormant extérieur)-Po1	Haut Droite	Bois	Peinture	0,04 mg/cm²	Non dégradé	Inconnu
10827	J	Porte bois peint (Dormant extérieur)-Po1	Bas Gauche	Bois	Peinture	0,06 mg/cm²	Non dégradé	Inconnu
10828	J	Porte bois peint (Dormant extérieur)-Po1	Haut Droite	Bois	Peinture	0,06 mg/cm²	Non dégradé	Inconnu
10829	J	Porte bois peint (Dormant)-Po1	Bas Gauche	Bois	Peinture	0,04 mg/cm²	Non dégradé	Inconnu
10830	J	Porte bois peint (Dormant)-Po1	Haut Droite	Bois	Peinture	0,06 mg/cm²	Non dégradé	Inconnu
10831	J	Porte bois peint (Dormant)-Po1	Bas Gauche	Bois	Peinture	0,05 mg/cm²	Non dégradé	Inconnu
10832	J	Porte bois peint (Ouvrant)-Po2	Centre Gauche	Bois	Peinture	0,05 mg/cm²	Non dégradé	Inconnu
10833	J	Porte bois peint (Ouvrant)-Po2	Centre Gauche	Bois	Peinture	0,04 mg/cm²	Non dégradé	Inconnu
10834	J	Porte bois peint (Ouvrant)-Po2	Haut Centre	Bois	Peinture	0,05 mg/cm²	Non dégradé	Inconnu
10835	J	Porte bois peint (Ouvrant extérieur)-Po2	Haut Droite	Bois	Peinture	0,08 mg/cm²	Non dégradé	Inconnu
10836	J	Porte bois peint (Ouvrant extérieur)-Po2	Bas Droite	Bois	Peinture	0,03 mg/cm²	Non dégradé	Inconnu
10837	J	Porte bois peint (Ouvrant extérieur)-Po2	Centre Centre	Bois	Peinture	0,09 mg/cm²	Non dégradé	Inconnu
10838	J	Porte bois peint (Dormant extérieur)-Po2	Bas Centre	Bois	Peinture	0,09 mg/cm²	Non dégradé	Inconnu
10839	J	Porte bois peint (Dormant extérieur)-Po2	Bas Gauche	Bois	Peinture	0,07 mg/cm²	Non dégradé	Inconnu

N° de Mesure	Zone	Unité de diagnostic (UD)	Localisation de la mesure	Substrat	Revêtement	Valeurs ou constat visuel	Etat de conservation	Travaux envisagés
				D1 - R+1 - 1150				
10840	J	Porte bois peint (Dormant extérieur)-Po2	Haut Gauche	Bois	Peinture	0,06 mg/cm²	Non dégradé	Inconnu
10841	J	Porte bois peint (Dormant)-Po2	Haut Gauche	Bois	Peinture	0,02 mg/cm²	Non dégradé	Inconnu
10842	J	Porte bois peint (Dormant)-Po2	Bas Droite	Bois	Peinture	0,03 mg/cm²	Non dégradé	Inconnu
10843	J	Porte bois peint (Dormant)-Po2	Haut Droite	Bois	Peinture	0,02 mg/cm²	Non dégradé	Inconnu
10844	J	Porte bois peint (Ouvrant)-Po3	Haut Centre	Bois	Peinture	0,03 mg/cm²	Non dégradé	Inconnu
10845	J	Porte bois peint (Ouvrant)-Po3	Haut Droite	Bois	Peinture	0,06 mg/cm²	Non dégradé	Inconnu
10846	J	Porte bois peint (Ouvrant)-Po3	Centre Droite	Bois	Peinture	0,03 mg/cm²	Non dégradé	Inconnu
10847	J	Porte bois peint (Ouvrant extérieur)-Po3	Haut Centre	Bois	Peinture	0,07 mg/cm²	Non dégradé	Inconnu
10848	J	Porte bois peint (Ouvrant extérieur)-Po3	Haut Droite	Bois	Peinture	0,06 mg/cm²	Non dégradé	Inconnu
10849	J	Porte bois peint (Ouvrant extérieur)-Po3	Centre Centre	Bois	Peinture	0,03 mg/cm²	Non dégradé	Inconnu
10850	J	Porte bois peint (Dormant extérieur)-Po3	Centre Gauche	Bois	Peinture	0,06 mg/cm²	Non dégradé	Inconnu
10851	J	Porte bois peint (Dormant extérieur)-Po3	Bas Gauche	Bois	Peinture	0,08 mg/cm²	Non dégradé	Inconnu
10852	J	Porte bois peint (Dormant extérieur)-Po3	Centre Droite	Bois	Peinture	0,03 mg/cm²	Non dégradé	Inconnu
10853	J	Porte bois peint (Dormant)-Po3	Haut Gauche	Bois	Peinture	0,07 mg/cm²	Non dégradé	Inconnu
10854	J	Porte bois peint (Dormant)-Po3	Centre Gauche	Bois	Peinture	0,02 mg/cm²	Non dégradé	Inconnu
10855	J	Porte bois peint (Dormant)-Po3	Centre Gauche	Bois	Peinture	0,02 mg/cm²	Non dégradé	Inconnu
10856	F	Porte bois peint (Ouvrant)-Po1	Bas Droite	Bois	Peinture	0,08 mg/cm²	Non dégradé	Inconnu
10857	F	Porte bois peint (Ouvrant)-Po1	Haut Gauche	Bois	Peinture	0,08 mg/cm²	Non dégradé	Inconnu
10858	F	Porte bois peint (Ouvrant)-Po1	Bas Centre	Bois	Peinture	0,04 mg/cm²	Non dégradé	Inconnu
10859	F	Porte bois peint (Ouvrant extérieur)-Po1	Haut Centre	Bois	Peinture	0,08 mg/cm²	Non dégradé	Inconnu
10860	F	Porte bois peint (Ouvrant extérieur)-Po1	Bas Gauche	Bois	Peinture	0,03 mg/cm²	Non dégradé	Inconnu
10861	F	Porte bois peint (Ouvrant extérieur)-Po1	Centre Gauche	Bois	Peinture	0,05 mg/cm²	Non dégradé	Inconnu
10862	F	Porte bois peint (Dormant extérieur)-Po1	Bas Droite	Bois	Peinture	0,01 mg/cm²	Non dégradé	Inconnu

N° de Mesure	Zone	Unité de diagnostic (UD)	Localisation de la mesure	Substrat	Revêtement	Valeurs ou constat visuel	Etat de conservation	Travaux envisagés
			D1 - R+1 - 1150					
10863	F	Porte bois peint (Dormant extérieur)-Po1	Haut Droite	Bois	Peinture	0,04 mg/cm²	Non dégradé	Inconnu
10864	F	Porte bois peint (Dormant extérieur)-Po1	Bas Droite	Bois	Peinture	0,05 mg/cm²	Non dégradé	Inconnu
10865	F	Porte bois peint (Dormant)-Po1	Centre Droite	Bois	Peinture	0,04 mg/cm²	Non dégradé	Inconnu
10866	F	Porte bois peint (Dormant)-Po1	Bas Gauche	Bois	Peinture	0,05 mg/cm²	Non dégradé	Inconnu
10867	F	Porte bois peint (Dormant)-Po1	Centre Droite	Bois	Peinture	0,05 mg/cm²	Non dégradé	Inconnu
11315	C	Fenêtre métal brut (Dormant)-Fe1	Haut Centre	Métal	Brut	Non mesuré	-	Inconnu
11316	C	Fenêtre métal brut (Ouvrant extérieur)-Fe1	Bas Centre	Métal	Brut	Non mesuré	-	Inconnu
11317	C	Fenêtre métal brut (Ouvrant)-Fe1	Haut Centre	Métal	Brut	Non mesuré	-	Inconnu
11318	C	Fenêtre métal brut (Dormant extérieur)-Fe1	Centre Droite	Métal	Brut	Non mesuré	-	Inconnu
11319	C	Fenêtre métal brut (Volet)-Fe1	Haut Droite	Métal	Brut	Non mesuré	-	Inconnu
11970	Plancher haut	Plafond platre peint-Plafond1	Centre Droite	Plâtre	Peinture	0,09 mg/cm²	Non dégradé	Inconnu
11971	Plancher haut	Plafond platre peint-Plafond1	Haut Gauche	Plâtre	Peinture	0,02 mg/cm²	Non dégradé	Inconnu
11972	Plancher haut	Plafond platre peint-Plafond1	Centre Gauche	Plâtre	Peinture	0,04 mg/cm²	Non dégradé	Inconnu

Nombre total d'unités de Diagnostic : 33

N° de Mesure	Zone	Unité de diagnostic (UD)	Localisation de la mesure	Substrat	Revêtement	Valeurs ou constat visuel	Etat de conservation	Travaux envisagés
			D1 - R+1 - 1151					
339	B	Mur platre peint-Mur1	Bas Droite	Plâtre	Peinture	0,09 mg/cm²	Non dégradé	Inconnu
340	B	Mur platre peint-Mur1	Centre Centre	Plâtre	Peinture	0,05 mg/cm²	Non dégradé	Inconnu

N° de Mesure	Zone	Unité de diagnostic (UD)	Localisation de la mesure	Substrat	Revêtement	Valeurs ou constat visuel	Etat de conservation	Travaux envisagés
			D1 - R+1 - 1151					
341	B	Mur platre peint-Mur1	Centre Gauche	Plâtre	Peinture	0,04 mg/cm²	Non dégradé	Inconnu
342	D	Mur platre peint-Mur1	Bas Centre	Plâtre	Peinture	0,08 mg/cm²	Non dégradé	Inconnu
343	D	Mur platre peint-Mur1	Bas Gauche	Plâtre	Peinture	0,07 mg/cm²	Non dégradé	Inconnu
344	D	Mur platre peint-Mur1	Bas Gauche	Plâtre	Peinture	0,07 mg/cm²	Non dégradé	Inconnu
345	E	Mur platre peint-Mur1	Bas Centre	Plâtre	Peinture	0,07 mg/cm²	Non dégradé	Inconnu
346	E	Mur platre peint-Mur1	Bas Droite	Plâtre	Peinture	0,09 mg/cm²	Non dégradé	Inconnu
347	E	Mur platre peint-Mur1	Centre Droite	Plâtre	Peinture	0,06 mg/cm²	Non dégradé	Inconnu
348	F	Mur platre peint-Mur1	Centre Centre	Plâtre	Peinture	0,05 mg/cm²	Non dégradé	Inconnu
349	F	Mur platre peint-Mur1	Haut Centre	Plâtre	Peinture	0,02 mg/cm²	Non dégradé	Inconnu
350	F	Mur platre peint-Mur1	Centre Centre	Plâtre	Peinture	0,05 mg/cm²	Non dégradé	Inconnu
10724	F	Porte bois peint (Ouvrant)-Po1	Bas Gauche	Bois	Peinture	0,04 mg/cm²	Non dégradé	Inconnu
10725	F	Porte bois peint (Ouvrant)-Po1	Bas Droite	Bois	Peinture	0,06 mg/cm²	Non dégradé	Inconnu
10726	F	Porte bois peint (Ouvrant)-Po1	Centre Droite	Bois	Peinture	0,06 mg/cm²	Non dégradé	Inconnu
10727	F	Porte bois peint (Ouvrant extérieur)-Po1	Bas Droite	Bois	Peinture	0,08 mg/cm²	Non dégradé	Inconnu
10728	F	Porte bois peint (Ouvrant extérieur)-Po1	Centre Gauche	Bois	Peinture	0,02 mg/cm²	Non dégradé	Inconnu
10729	F	Porte bois peint (Ouvrant extérieur)-Po1	Bas Droite	Bois	Peinture	0,03 mg/cm²	Non dégradé	Inconnu
10730	F	Porte bois peint (Dormant extérieur)-Po1	Centre Gauche	Bois	Peinture	0,07 mg/cm²	Non dégradé	Inconnu
10731	F	Porte bois peint (Dormant extérieur)-Po1	Haut Centre	Bois	Peinture	0,02 mg/cm²	Non dégradé	Inconnu
10732	F	Porte bois peint (Dormant extérieur)-Po1	Bas Centre	Bois	Peinture	0,06 mg/cm²	Non dégradé	Inconnu
10733	F	Porte bois peint (Dormant)-Po1	Centre Gauche	Bois	Peinture	0,07 mg/cm²	Non dégradé	Inconnu
10734	F	Porte bois peint (Dormant)-Po1	Bas Centre	Bois	Peinture	0,08 mg/cm²	Non dégradé	Inconnu
10735	F	Porte bois peint (Dormant)-Po1	Haut Centre	Bois	Peinture	0,02 mg/cm²	Non dégradé	Inconnu
10784	F	Porte bois peint (Ouvrant)-Po2	Bas Centre	Bois	Peinture	0,09 mg/cm²	Non dégradé	Inconnu

N° de Mesure	Zone	Unité de diagnostic (UD)	Localisation de la mesure	Substrat	Revêtement	Valeurs ou constat visuel	Etat de conservation	Travaux envisagés
				D1 - R+1 - 1151				
10785	F	Porte bois peint (Ouvrant)-Po2	Bas Centre	Bois	Peinture	0,03 mg/cm²	Non dégradé	Inconnu
10786	F	Porte bois peint (Ouvrant)-Po2	Bas Droite	Bois	Peinture	0,05 mg/cm²	Non dégradé	Inconnu
10787	F	Porte bois peint (Ouvrant extérieur)-Po2	Haut Droite	Bois	Peinture	0,07 mg/cm²	Non dégradé	Inconnu
10788	F	Porte bois peint (Ouvrant extérieur)-Po2	Centre Droite	Bois	Peinture	0,03 mg/cm²	Non dégradé	Inconnu
10789	F	Porte bois peint (Ouvrant extérieur)-Po2	Haut Gauche	Bois	Peinture	0,03 mg/cm²	Non dégradé	Inconnu
10790	F	Porte bois peint (Dormant extérieur)-Po2	Centre Gauche	Bois	Peinture	0,04 mg/cm²	Non dégradé	Inconnu
10791	F	Porte bois peint (Dormant extérieur)-Po2	Haut Droite	Bois	Peinture	0,03 mg/cm²	Non dégradé	Inconnu
10792	F	Porte bois peint (Dormant extérieur)-Po2	Haut Droite	Bois	Peinture	0,04 mg/cm²	Non dégradé	Inconnu
10793	F	Porte bois peint (Dormant)-Po2	Haut Gauche	Bois	Peinture	0,06 mg/cm²	Non dégradé	Inconnu
10794	F	Porte bois peint (Dormant)-Po2	Bas Gauche	Bois	Peinture	0,07 mg/cm²	Non dégradé	Inconnu
10795	F	Porte bois peint (Dormant)-Po2	Bas Droite	Bois	Peinture	0,08 mg/cm²	Non dégradé	Inconnu
11320	D	Fenêtre métal brut (Dormant)-Fe1	Haut Gauche	Métal	Brut	Non mesuré	-	Inconnu
11321	D	Fenêtre métal brut (Ouvrant extérieur)-Fe1	Centre Gauche	Métal	Brut	Non mesuré	-	Inconnu
11322	D	Fenêtre métal brut (Ouvrant)-Fe1	Haut Droite	Métal	Brut	Non mesuré	-	Inconnu
11323	D	Fenêtre métal brut (Dormant extérieur)-Fe1	Centre Centre	Métal	Brut	Non mesuré	-	Inconnu
11324	D	Fenêtre métal brut (Volet)-Fe1	Centre Droite	Métal	Brut	Non mesuré	-	Inconnu
11967	Plancher haut	Plafond platre peint-Plafond1	Haut Centre	Plâtre	Peinture	0,01 mg/cm²	Non dégradé	Inconnu
11968	Plancher haut	Plafond platre peint-Plafond1	Bas Centre	Plâtre	Peinture	0,04 mg/cm²	Non dégradé	Inconnu
11969	Plancher haut	Plafond platre peint-Plafond1	Haut Centre	Plâtre	Peinture	0,07 mg/cm²	Non dégradé	Inconnu

Nombre total d'unités de Diagnostic : 12

N° de Mesure	Zone	Unité de diagnostic (UD)	Localisation de la mesure	Substrat	Revêtement	Valeurs ou constat visuel	Etat de conservation	Travaux envisagés
				D1 - R+1 - 1152				
354	B	Mur platre peint-Mur1	Bas Droite	Plâtre	Peinture	0,08 mg/cm²	Non dégradé	Inconnu
355	B	Mur platre peint-Mur1	Bas Gauche	Plâtre	Peinture	0,07 mg/cm²	Non dégradé	Inconnu
356	B	Mur platre peint-Mur1	Bas Centre	Plâtre	Peinture	0,08 mg/cm²	Non dégradé	Inconnu
357	C	Mur platre peint-Mur1	Haut Droite	Plâtre	Peinture	0,03 mg/cm²	Non dégradé	Inconnu
358	C	Mur platre peint-Mur1	Centre Centre	Plâtre	Peinture	0,05 mg/cm²	Non dégradé	Inconnu
359	C	Mur platre peint-Mur1	Haut Droite	Plâtre	Peinture	0,03 mg/cm²	Non dégradé	Inconnu
360	A	Mur platre peint-Mur1	Bas Droite	Plâtre	Peinture	0,09 mg/cm²	Non dégradé	Inconnu
361	A	Mur platre peint-Mur1	Bas Droite	Plâtre	Peinture	0,08 mg/cm²	Non dégradé	Inconnu
362	A	Mur platre peint-Mur1	Haut Gauche	Plâtre	Peinture	0,01 mg/cm²	Non dégradé	Inconnu
363	N	Mur platre peint-Mur1	Haut Gauche	Plâtre	Peinture	0,01 mg/cm²	Non dégradé	Inconnu
364	N	Mur platre peint-Mur1	Bas Droite	Plâtre	Peinture	0,08 mg/cm²	Non dégradé	Inconnu
365	N	Mur platre peint-Mur1	Bas Gauche	Plâtre	Peinture	0,06 mg/cm²	Non dégradé	Inconnu
366	G	Mur platre peint-Mur1	Haut Droite	Plâtre	Peinture	0,03 mg/cm²	Non dégradé	Inconnu
367	G	Mur platre peint-Mur1	Bas Droite	Plâtre	Peinture	0,08 mg/cm²	Non dégradé	Inconnu
368	G	Mur platre peint-Mur1	Centre Droite	Plâtre	Peinture	0,06 mg/cm²	Non dégradé	Inconnu
369	M	Mur platre peint-Mur1	Haut Droite	Plâtre	Peinture	0,03 mg/cm²	Non dégradé	Inconnu
370	M	Mur platre peint-Mur1	Centre Centre	Plâtre	Peinture	0,05 mg/cm²	Non dégradé	Inconnu
371	M	Mur platre peint-Mur1	Bas Droite	Plâtre	Peinture	0,09 mg/cm²	Non dégradé	Inconnu
375	G	Mur platre peint-Mur2	Haut Droite	Plâtre	Peinture	0,03 mg/cm²	Non dégradé	Inconnu
376	G	Mur platre peint-Mur2	Haut Droite	Plâtre	Peinture	0,03 mg/cm²	Non dégradé	Inconnu
377	G	Mur platre peint-Mur2	Bas Centre	Plâtre	Peinture	0,08 mg/cm²	Non dégradé	Inconnu
378	H	Mur platre peint-Mur1	Haut Droite	Plâtre	Peinture	0,03 mg/cm²	Non dégradé	Inconnu

N° de Mesure	Zone	Unité de diagnostic (UD)	Localisation de la mesure	Substrat	Revêtement	Valeurs ou constat visuel	Etat de conservation	Travaux envisagés
				D1 - R+1 - 1152				
379	H	Mur platre peint-Mur1	Bas Gauche	Plâtre	Peinture	0,07 mg/cm²	Non dégradé	Inconnu
380	H	Mur platre peint-Mur1	Haut Droite	Plâtre	Peinture	0,03 mg/cm²	Non dégradé	Inconnu
381	F	Mur platre peint-Mur1	Bas Centre	Plâtre	Peinture	0,08 mg/cm²	Non dégradé	Inconnu
382	F	Mur platre peint-Mur1	Haut Droite	Plâtre	Peinture	0,03 mg/cm²	Non dégradé	Inconnu
383	F	Mur platre peint-Mur1	Bas Droite	Plâtre	Peinture	0,09 mg/cm²	Non dégradé	Inconnu
10712	F	Porte bois peint (Ouvrant)-Po1	Bas Droite	Bois	Peinture	0,02 mg/cm²	Non dégradé	Inconnu
10713	F	Porte bois peint (Ouvrant)-Po1	Centre Gauche	Bois	Peinture	0,08 mg/cm²	Non dégradé	Inconnu
10714	F	Porte bois peint (Ouvrant)-Po1	Centre Droite	Bois	Peinture	0,07 mg/cm²	Non dégradé	Inconnu
10715	F	Porte bois peint (Ouvrant extérieur)-Po1	Haut Droite	Bois	Peinture	0,04 mg/cm²	Non dégradé	Inconnu
10716	F	Porte bois peint (Ouvrant extérieur)-Po1	Centre Centre	Bois	Peinture	0,05 mg/cm²	Non dégradé	Inconnu
10717	F	Porte bois peint (Ouvrant extérieur)-Po1	Haut Droite	Bois	Peinture	0,02 mg/cm²	Non dégradé	Inconnu
10718	F	Porte bois peint (Dormant extérieur)-Po1	Centre Droite	Bois	Peinture	0,02 mg/cm²	Non dégradé	Inconnu
10719	F	Porte bois peint (Dormant extérieur)-Po1	Haut Gauche	Bois	Peinture	0,01 mg/cm²	Non dégradé	Inconnu
10720	F	Porte bois peint (Dormant extérieur)-Po1	Haut Centre	Bois	Peinture	0,03 mg/cm²	Non dégradé	Inconnu
10721	F	Porte bois peint (Dormant)-Po1	Bas Droite	Bois	Peinture	0,08 mg/cm²	Non dégradé	Inconnu
10722	F	Porte bois peint (Dormant)-Po1	Haut Droite	Bois	Peinture	0,06 mg/cm²	Non dégradé	Inconnu
10723	F	Porte bois peint (Dormant)-Po1	Haut Droite	Bois	Peinture	0,02 mg/cm²	Non dégradé	Inconnu
10772	F	Porte bois peint (Ouvrant)-Po2	Haut Droite	Bois	Peinture	0,02 mg/cm²	Non dégradé	Inconnu
10773	F	Porte bois peint (Ouvrant)-Po2	Bas Droite	Bois	Peinture	0,04 mg/cm²	Non dégradé	Inconnu
10774	F	Porte bois peint (Ouvrant)-Po2	Centre Gauche	Bois	Peinture	0,03 mg/cm²	Non dégradé	Inconnu
10775	F	Porte bois peint (Ouvrant extérieur)-Po2	Centre Gauche	Bois	Peinture	0,06 mg/cm²	Non dégradé	Inconnu
10776	F	Porte bois peint (Ouvrant extérieur)-Po2	Haut Centre	Bois	Peinture	0,06 mg/cm²	Non dégradé	Inconnu
10777	F	Porte bois peint (Ouvrant extérieur)-Po2	Bas Centre	Bois	Peinture	0,08 mg/cm²	Non dégradé	Inconnu

N° de Mesure	Zone	Unité de diagnostic (UD)	Localisation de la mesure	Substrat	Revêtement	Valeurs ou constat visuel	Etat de conservation	Travaux envisagés
				D1 - R+1 - 1152				
10778	F	Porte bois peint (Dormant extérieur)-Po2	Bas Gauche	Bois	Peinture	0,03 mg/cm²	Non dégradé	Inconnu
10779	F	Porte bois peint (Dormant extérieur)-Po2	Centre Gauche	Bois	Peinture	0,02 mg/cm²	Non dégradé	Inconnu
10780	F	Porte bois peint (Dormant extérieur)-Po2	Bas Centre	Bois	Peinture	0,09 mg/cm²	Non dégradé	Inconnu
10781	F	Porte bois peint (Dormant)-Po2	Centre Centre	Bois	Peinture	0,06 mg/cm²	Non dégradé	Inconnu
10782	F	Porte bois peint (Dormant)-Po2	Centre Centre	Bois	Peinture	0,08 mg/cm²	Non dégradé	Inconnu
10783	F	Porte bois peint (Dormant)-Po2	Centre Gauche	Bois	Peinture	0,06 mg/cm²	Non dégradé	Inconnu
11305	B	Fenêtre métal brut (Dormant)-Fe1	Bas Centre	Métal	Brut	Non mesuré	-	Inconnu
11306	B	Fenêtre métal brut (Ouvrant extérieur)-Fe1	Bas Gauche	Métal	Brut	Non mesuré	-	Inconnu
11307	B	Fenêtre métal brut (Ouvrant)-Fe1	Haut Centre	Métal	Brut	Non mesuré	-	Inconnu
11308	B	Fenêtre métal brut (Dormant extérieur)-Fe1	Centre Gauche	Métal	Brut	Non mesuré	-	Inconnu
11309	B	Fenêtre métal brut (Volet)-Fe1	Bas Gauche	Métal	Brut	Non mesuré	-	Inconnu
11310	B	Fenêtre métal brut (Dormant)-Fe2	Centre Droite	Métal	Brut	Non mesuré	-	Inconnu
11311	B	Fenêtre métal brut (Ouvrant extérieur)-Fe2	Centre Gauche	Métal	Brut	Non mesuré	-	Inconnu
11312	B	Fenêtre métal brut (Ouvrant)-Fe2	Haut Droite	Métal	Brut	Non mesuré	-	Inconnu
11313	B	Fenêtre métal brut (Dormant extérieur)-Fe2	Centre Droite	Métal	Brut	Non mesuré	-	Inconnu
11314	B	Fenêtre métal brut (Volet)-Fe2	Centre Centre	Métal	Brut	Non mesuré	-	Inconnu
11964	Plancher haut	Plafond platre peint-Plafond1	Bas Centre	Plâtre	Peinture	0,09 mg/cm²	Non dégradé	Inconnu
11965	Plancher haut	Plafond platre peint-Plafond1	Bas Droite	Plâtre	Peinture	0,05 mg/cm²	Non dégradé	Inconnu
11966	Plancher haut	Plafond platre peint-Plafond1	Bas Droite	Plâtre	Peinture	0,06 mg/cm²	Non dégradé	Inconnu

Nombre total d'unités de Diagnostic : 20

N° de Mesure	Zone	Unité de diagnostic (UD)	Localisation de la mesure	Substrat	Revêtement	Valeurs ou constat visuel	Etat de conservation	Travaux envisagés
			D1 - R+1 - 1153					
384	B	Mur platre peint-Mur1	Bas Gauche	Plâtre	Peinture	0,07 mg/cm²	Non dégradé	Inconnu
385	B	Mur platre peint-Mur1	Centre Droite	Plâtre	Peinture	0,06 mg/cm²	Non dégradé	Inconnu
386	B	Mur platre peint-Mur1	Bas Droite	Plâtre	Peinture	0,08 mg/cm²	Non dégradé	Inconnu
387	D	Mur platre peint-Mur1	Bas Gauche	Plâtre	Peinture	0,07 mg/cm²	Non dégradé	Inconnu
388	D	Mur platre peint-Mur1	Haut Gauche	Plâtre	Peinture	0,01 mg/cm²	Non dégradé	Inconnu
389	D	Mur platre peint-Mur1	Centre Droite	Plâtre	Peinture	0,05 mg/cm²	Non dégradé	Inconnu
390	C	Mur platre peint-Mur1	Centre Gauche	Plâtre	Peinture	0,04 mg/cm²	Non dégradé	Inconnu
391	C	Mur platre peint-Mur1	Haut Centre	Plâtre	Peinture	0,03 mg/cm²	Non dégradé	Inconnu
392	C	Mur platre peint-Mur1	Bas Centre	Plâtre	Peinture	0,08 mg/cm²	Non dégradé	Inconnu
393	E	Mur platre peint-Mur1	Centre Gauche	Plâtre	Peinture	0,04 mg/cm²	Non dégradé	Inconnu
394	E	Mur platre peint-Mur1	Bas Centre	Plâtre	Peinture	0,08 mg/cm²	Non dégradé	Inconnu
395	E	Mur platre peint-Mur1	Haut Gauche	Plâtre	Peinture	0,02 mg/cm²	Non dégradé	Inconnu
396	F	Mur platre peint-Mur1	Haut Centre	Plâtre	Peinture	0,03 mg/cm²	Non dégradé	Inconnu
397	F	Mur platre peint-Mur1	Bas Centre	Plâtre	Peinture	0,08 mg/cm²	Non dégradé	Inconnu
398	F	Mur platre peint-Mur1	Bas Droite	Plâtre	Peinture	0,09 mg/cm²	Non dégradé	Inconnu
399	A	Mur platre peint-Mur1	Bas Centre	Plâtre	Peinture	0,08 mg/cm²	Non dégradé	Inconnu
400	A	Mur platre peint-Mur1	Haut Droite	Plâtre	Peinture	0,03 mg/cm²	Non dégradé	Inconnu
401	A	Mur platre peint-Mur1	Haut Centre	Plâtre	Peinture	0,02 mg/cm²	Non dégradé	Inconnu
10748	F	Porte bois peint (Ouvrant)-Po1	Centre Droite	Bois	Peinture	0,04 mg/cm²	Non dégradé	Inconnu
10749	F	Porte bois peint (Ouvrant)-Po1	Haut Centre	Bois	Peinture	0,03 mg/cm²	Non dégradé	Inconnu
10750	F	Porte bois peint (Ouvrant)-Po1	Bas Centre	Bois	Peinture	0,05 mg/cm²	Non dégradé	Inconnu
10751	F	Porte bois peint (Ouvrant extérieur)-Po1	Haut Droite	Bois	Peinture	0,06 mg/cm²	Non dégradé	Inconnu

N° de Mesure	Zone	Unité de diagnostic (UD)	Localisation de la mesure	Substrat	Revêtement	Valeurs ou constat visuel	Etat de conservation	Travaux envisagés
			D1 - R+1 - 1153					
10752	F	Porte bois peint (Ouvrant extérieur)-Po1	Haut Gauche	Bois	Peinture	0,04 mg/cm²	Non dégradé	Inconnu
10753	F	Porte bois peint (Ouvrant extérieur)-Po1	Haut Centre	Bois	Peinture	0,09 mg/cm²	Non dégradé	Inconnu
10754	F	Porte bois peint (Dormant extérieur)-Po1	Bas Droite	Bois	Peinture	0,08 mg/cm²	Non dégradé	Inconnu
10755	F	Porte bois peint (Dormant extérieur)-Po1	Bas Centre	Bois	Peinture	0,06 mg/cm²	Non dégradé	Inconnu
10756	F	Porte bois peint (Dormant extérieur)-Po1	Bas Centre	Bois	Peinture	0,06 mg/cm²	Non dégradé	Inconnu
10757	F	Porte bois peint (Dormant)-Po1	Bas Centre	Bois	Peinture	0,09 mg/cm²	Non dégradé	Inconnu
10758	F	Porte bois peint (Dormant)-Po1	Haut Centre	Bois	Peinture	0,02 mg/cm²	Non dégradé	Inconnu
10759	F	Porte bois peint (Dormant)-Po1	Bas Centre	Bois	Peinture	0,06 mg/cm²	Non dégradé	Inconnu
10760	F	Porte bois peint (Ouvrant)-Po2	Centre Centre	Bois	Peinture	0,02 mg/cm²	Non dégradé	Inconnu
10761	F	Porte bois peint (Ouvrant)-Po2	Haut Gauche	Bois	Peinture	0,03 mg/cm²	Non dégradé	Inconnu
10762	F	Porte bois peint (Ouvrant)-Po2	Centre Centre	Bois	Peinture	0,03 mg/cm²	Non dégradé	Inconnu
10763	F	Porte bois peint (Ouvrant extérieur)-Po2	Bas Centre	Bois	Peinture	0,02 mg/cm²	Non dégradé	Inconnu
10764	F	Porte bois peint (Ouvrant extérieur)-Po2	Haut Centre	Bois	Peinture	0,02 mg/cm²	Non dégradé	Inconnu
10765	F	Porte bois peint (Ouvrant extérieur)-Po2	Bas Droite	Bois	Peinture	0,07 mg/cm²	Non dégradé	Inconnu
10766	F	Porte bois peint (Dormant extérieur)-Po2	Centre Droite	Bois	Peinture	0,04 mg/cm²	Non dégradé	Inconnu
10767	F	Porte bois peint (Dormant extérieur)-Po2	Centre Gauche	Bois	Peinture	0,04 mg/cm²	Non dégradé	Inconnu
10768	F	Porte bois peint (Dormant extérieur)-Po2	Centre Centre	Bois	Peinture	0,01 mg/cm²	Non dégradé	Inconnu
10769	F	Porte bois peint (Dormant)-Po2	Haut Gauche	Bois	Peinture	0,01 mg/cm²	Non dégradé	Inconnu
10770	F	Porte bois peint (Dormant)-Po2	Centre Centre	Bois	Peinture	0,05 mg/cm²	Non dégradé	Inconnu
10771	F	Porte bois peint (Dormant)-Po2	Centre Centre	Bois	Peinture	0,06 mg/cm²	Non dégradé	Inconnu
11300	D	Fenêtre métal brut (Dormant)-Fe1	Haut Droite	Métal	Brut	Non mesuré	-	Inconnu
11301	D	Fenêtre métal brut (Ouvrant extérieur)-Fe1	Bas Droite	Métal	Brut	Non mesuré	-	Inconnu
11302	D	Fenêtre métal brut (Ouvrant)-Fe1	Haut Droite	Métal	Brut	Non mesuré	-	Inconnu

N° de Mesure	Zone	Unité de diagnostic (UD)	Localisation de la mesure	Substrat	Revêtement	Valeurs ou constat visuel	Etat de conservation	Travaux envisagés
			D1 - R+1 - 1153					
11303	D	Fenêtre métal brut (Dormant extérieur)-Fe1	Haut Droite	Métal	Brut	Non mesuré	-	Inconnu
11304	D	Fenêtre métal brut (Volet)-Fe1	Haut Centre	Métal	Brut	Non mesuré	-	Inconnu
11961	Plancher haut	Plafond platre peint-Plafond1	Bas Droite	Plâtre	Peinture	0,03 mg/cm²	Non dégradé	Inconnu
11962	Plancher haut	Plafond platre peint-Plafond1	Haut Centre	Plâtre	Peinture	0,06 mg/cm²	Non dégradé	Inconnu
11963	Plancher haut	Plafond platre peint-Plafond1	Haut Droite	Plâtre	Peinture	0,09 mg/cm²	Non dégradé	Inconnu

Nombre total d'unités de Diagnostic : 14

N° de Mesure	Zone	Unité de diagnostic (UD)	Localisation de la mesure	Substrat	Revêtement	Valeurs ou constat visuel	Etat de conservation	Travaux envisagés
			D1 - R+1 - 1154					
402	A	Mur platre peint-Mur1	Haut Gauche	Plâtre	Peinture	0,02 mg/cm²	Non dégradé	Inconnu
403	A	Mur platre peint-Mur1	Haut Gauche	Plâtre	Peinture	0,02 mg/cm²	Non dégradé	Inconnu
404	A	Mur platre peint-Mur1	Centre Gauche	Plâtre	Peinture	0,04 mg/cm²	Non dégradé	Inconnu
405	B	Mur platre peint-Mur1	Haut Centre	Plâtre	Peinture	0,02 mg/cm²	Non dégradé	Inconnu
406	B	Mur platre peint-Mur1	Centre Droite	Plâtre	Peinture	0,06 mg/cm²	Non dégradé	Inconnu
407	B	Mur platre peint-Mur1	Bas Droite	Plâtre	Peinture	0,08 mg/cm²	Non dégradé	Inconnu
408	C	Mur platre peint-Mur1	Haut Centre	Plâtre	Peinture	0,02 mg/cm²	Non dégradé	Inconnu
409	C	Mur platre peint-Mur1	Centre Centre	Plâtre	Peinture	0,05 mg/cm²	Non dégradé	Inconnu
410	C	Mur platre peint-Mur1	Centre Gauche	Plâtre	Peinture	0,04 mg/cm²	Non dégradé	Inconnu
411	D	Mur platre peint-Mur1	Centre Centre	Plâtre	Peinture	0,05 mg/cm²	Non dégradé	Inconnu

N° de Mesure	Zone	Unité de diagnostic (UD)	Localisation de la mesure	Substrat	Revêtement	Valeurs ou constat visuel	Etat de conservation	Travaux envisagés
				D1 - R+1 - 1154				
412	D	Mur platre peint-Mur1	Bas Gauche	Plâtre	Peinture	0,07 mg/cm²	Non dégradé	Inconnu
413	D	Mur platre peint-Mur1	Haut Gauche	Plâtre	Peinture	0,01 mg/cm²	Non dégradé	Inconnu
414	I	Mur platre peint-Mur1	Centre Droite	Plâtre	Peinture	0,06 mg/cm²	Non dégradé	Inconnu
415	I	Mur platre peint-Mur1	Centre Droite	Plâtre	Peinture	0,06 mg/cm²	Non dégradé	Inconnu
416	I	Mur platre peint-Mur1	Haut Droite	Plâtre	Peinture	0,03 mg/cm²	Non dégradé	Inconnu
417	L	Mur platre peint-Mur1	Centre Gauche	Plâtre	Peinture	0,04 mg/cm²	Non dégradé	Inconnu
418	L	Mur platre peint-Mur1	Centre Gauche	Plâtre	Peinture	0,04 mg/cm²	Non dégradé	Inconnu
419	L	Mur platre peint-Mur1	Haut Gauche	Plâtre	Peinture	0,01 mg/cm²	Non dégradé	Inconnu
420	J	Mur platre peint-Mur1	Centre Gauche	Plâtre	Peinture	0,04 mg/cm²	Non dégradé	Inconnu
421	J	Mur platre peint-Mur1	Centre Centre	Plâtre	Peinture	0,05 mg/cm²	Non dégradé	Inconnu
422	J	Mur platre peint-Mur1	Centre Centre	Plâtre	Peinture	0,05 mg/cm²	Non dégradé	Inconnu
423	H	Mur platre peint-Mur1	Bas Droite	Plâtre	Peinture	0,09 mg/cm²	Non dégradé	Inconnu
424	H	Mur platre peint-Mur1	Centre Gauche	Plâtre	Peinture	0,04 mg/cm²	Non dégradé	Inconnu
425	H	Mur platre peint-Mur1	Centre Droite	Plâtre	Peinture	0,06 mg/cm²	Non dégradé	Inconnu
11024	E	Porte bois peint (Ouvrant)-Po1	Haut Droite	Bois	Peinture	0,05 mg/cm²	Non dégradé	Inconnu
11025	E	Porte bois peint (Ouvrant)-Po1	Bas Gauche	Bois	Peinture	0,06 mg/cm²	Non dégradé	Inconnu
11026	E	Porte bois peint (Ouvrant)-Po1	Centre Centre	Bois	Peinture	0,07 mg/cm²	Non dégradé	Inconnu
11027	E	Porte bois peint (Ouvrant extérieur)-Po1	Bas Centre	Bois	Peinture	0,04 mg/cm²	Non dégradé	Inconnu
11028	E	Porte bois peint (Ouvrant extérieur)-Po1	Centre Droite	Bois	Peinture	0,04 mg/cm²	Non dégradé	Inconnu
11029	E	Porte bois peint (Ouvrant extérieur)-Po1	Haut Droite	Bois	Peinture	0,03 mg/cm²	Non dégradé	Inconnu
11030	E	Porte bois peint (Dormant extérieur)-Po1	Haut Centre	Bois	Peinture	0,06 mg/cm²	Non dégradé	Inconnu
11031	E	Porte bois peint (Dormant extérieur)-Po1	Bas Centre	Bois	Peinture	0,09 mg/cm²	Non dégradé	Inconnu
11032	E	Porte bois peint (Dormant extérieur)-Po1	Haut Centre	Bois	Peinture	0,03 mg/cm²	Non dégradé	Inconnu

N° de Mesure	Zone	Unité de diagnostic (UD)	Localisation de la mesure	Substrat	Revêtement	Valeurs ou constat visuel	Etat de conservation	Travaux envisagés
				D1 - R+1 - 1154				
11033	E	Porte bois peint (Dormant)-Po1	Bas Gauche	Bois	Peinture	0,08 mg/cm²	Non dégradé	Inconnu
11034	E	Porte bois peint (Dormant)-Po1	Centre Centre	Bois	Peinture	0,06 mg/cm²	Non dégradé	Inconnu
11035	E	Porte bois peint (Dormant)-Po1	Centre Gauche	Bois	Peinture	0,05 mg/cm²	Non dégradé	Inconnu
11036	E	Porte bois peint (Ouvrant)-Po2	Bas Droite	Bois	Peinture	0,09 mg/cm²	Non dégradé	Inconnu
11037	E	Porte bois peint (Ouvrant)-Po2	Bas Droite	Bois	Peinture	0,04 mg/cm²	Non dégradé	Inconnu
11038	E	Porte bois peint (Ouvrant)-Po2	Centre Centre	Bois	Peinture	0,04 mg/cm²	Non dégradé	Inconnu
11039	E	Porte bois peint (Ouvrant extérieur)-Po2	Centre Gauche	Bois	Peinture	0,02 mg/cm²	Non dégradé	Inconnu
11040	E	Porte bois peint (Ouvrant extérieur)-Po2	Bas Gauche	Bois	Peinture	0,02 mg/cm²	Non dégradé	Inconnu
11041	E	Porte bois peint (Ouvrant extérieur)-Po2	Bas Gauche	Bois	Peinture	0,06 mg/cm²	Non dégradé	Inconnu
11042	E	Porte bois peint (Dormant extérieur)-Po2	Centre Droite	Bois	Peinture	0,07 mg/cm²	Non dégradé	Inconnu
11043	E	Porte bois peint (Dormant extérieur)-Po2	Bas Centre	Bois	Peinture	0,05 mg/cm²	Non dégradé	Inconnu
11044	E	Porte bois peint (Dormant extérieur)-Po2	Bas Droite	Bois	Peinture	0,03 mg/cm²	Non dégradé	Inconnu
11045	E	Porte bois peint (Dormant)-Po2	Haut Gauche	Bois	Peinture	0,02 mg/cm²	Non dégradé	Inconnu
11046	E	Porte bois peint (Dormant)-Po2	Centre Gauche	Bois	Peinture	0,06 mg/cm²	Non dégradé	Inconnu
11047	E	Porte bois peint (Dormant)-Po2	Bas Droite	Bois	Peinture	0,02 mg/cm²	Non dégradé	Inconnu
11295	B	Fenêtre métal brut (Dormant)-Fe1	Bas Centre	Métal	Brut	Non mesuré	-	Inconnu
11296	B	Fenêtre métal brut (Ouvrant extérieur)-Fe1	Haut Gauche	Métal	Brut	Non mesuré	-	Inconnu
11297	B	Fenêtre métal brut (Ouvrant)-Fe1	Centre Centre	Métal	Brut	Non mesuré	-	Inconnu
11298	B	Fenêtre métal brut (Dormant extérieur)-Fe1	Haut Gauche	Métal	Brut	Non mesuré	-	Inconnu
11299	B	Fenêtre métal brut (Volet)-Fe1	Haut Gauche	Métal	Brut	Non mesuré	-	Inconnu
11958	Plancher bas	Plafond platre peint-Plafond1	Haut Droite	Plâtre	Peinture	0,02 mg/cm²	Non dégradé	Inconnu

N° de Mesure	Zone	Unité de diagnostic (UD)	Localisation de la mesure	Substrat	Revêtement	Valeurs ou constat visuel	Etat de conservation	Travaux envisagés
				D1 - R+1 - 1154				
11959	Plancher bas	Plafond platre peint-Plafond1	Haut Gauche	Plâtre	Peinture	0,08 mg/cm²	Non dégradé	Inconnu
11960	Plancher bas	Plafond platre peint-Plafond1	Haut Centre	Plâtre	Peinture	0,03 mg/cm²	Non dégradé	Inconnu

Nombre total d'unités de Diagnostic : 16

N° de Mesure	Zone	Unité de diagnostic (UD)	Localisation de la mesure	Substrat	Revêtement	Valeurs ou constat visuel	Etat de conservation	Travaux envisagés
				D1 - R+1 - 1155				
426	B	Mur platre peint-Mur1	Haut Centre	Plâtre	Peinture	0,02 mg/cm²	Non dégradé	Inconnu
427	B	Mur platre peint-Mur1	Centre Gauche	Plâtre	Peinture	0,04 mg/cm²	Non dégradé	Inconnu
428	B	Mur platre peint-Mur1	Centre Gauche	Plâtre	Peinture	0,04 mg/cm²	Non dégradé	Inconnu
432	H	Mur platre peint-Mur1	Bas Centre	Plâtre	Peinture	0,08 mg/cm²	Non dégradé	Inconnu
433	H	Mur platre peint-Mur1	Bas Centre	Plâtre	Peinture	0,08 mg/cm²	Non dégradé	Inconnu
434	H	Mur platre peint-Mur1	Haut Gauche	Plâtre	Peinture	0,02 mg/cm²	Non dégradé	Inconnu
435	D	Mur platre peint-Mur1	Haut Droite	Plâtre	Peinture	0,03 mg/cm²	Non dégradé	Inconnu
436	D	Mur platre peint-Mur1	Bas Gauche	Plâtre	Peinture	0,07 mg/cm²	Non dégradé	Inconnu
437	D	Mur platre peint-Mur1	Centre Centre	Plâtre	Peinture	0,05 mg/cm²	Non dégradé	Inconnu
438	E	Mur platre peint-Mur1	Haut Gauche	Plâtre	Peinture	0,01 mg/cm²	Non dégradé	Inconnu
439	E	Mur platre peint-Mur1	Bas Centre	Plâtre	Peinture	0,07 mg/cm²	Non dégradé	Inconnu
440	E	Mur platre peint-Mur1	Centre Droite	Plâtre	Peinture	0,06 mg/cm²	Non dégradé	Inconnu
441	C	Mur platre peint-Mur1	Bas Centre	Plâtre	Peinture	0,08 mg/cm²	Non dégradé	Inconnu
442	C	Mur platre peint-Mur1	Centre Centre	Plâtre	Peinture	0,05 mg/cm²	Non dégradé	Inconnu
443	C	Mur platre peint-Mur1	Haut Droite	Plâtre	Peinture	0,03 mg/cm²	Non dégradé	Inconnu

N° de Mesure	Zone	Unité de diagnostic (UD)	Localisation de la mesure	Substrat	Revêtement	Valeurs ou constat visuel	Etat de conservation	Travaux envisagés
			D1 - R+1 - 1155					
10880	H	Porte bois peint (Ouvrant)-Po1	Centre Gauche	Bois	Peinture	0,01 mg/cm²	Non dégradé	Inconnu
10881	H	Porte bois peint (Ouvrant)-Po1	Haut Gauche	Bois	Peinture	0,05 mg/cm²	Non dégradé	Inconnu
10882	H	Porte bois peint (Ouvrant)-Po1	Haut Gauche	Bois	Peinture	0,05 mg/cm²	Non dégradé	Inconnu
10883	H	Porte bois peint (Ouvrant extérieur)-Po1	Centre Gauche	Bois	Peinture	0,08 mg/cm²	Non dégradé	Inconnu
10884	H	Porte bois peint (Ouvrant extérieur)-Po1	Bas Gauche	Bois	Peinture	0,03 mg/cm²	Non dégradé	Inconnu
10885	H	Porte bois peint (Ouvrant extérieur)-Po1	Bas Centre	Bois	Peinture	0,04 mg/cm²	Non dégradé	Inconnu
10886	H	Porte bois peint (Dormant extérieur)-Po1	Bas Droite	Bois	Peinture	0,06 mg/cm²	Non dégradé	Inconnu
10887	H	Porte bois peint (Dormant extérieur)-Po1	Haut Gauche	Bois	Peinture	0,04 mg/cm²	Non dégradé	Inconnu
10888	H	Porte bois peint (Dormant extérieur)-Po1	Haut Droite	Bois	Peinture	0,06 mg/cm²	Non dégradé	Inconnu
10889	H	Porte bois peint (Dormant)-Po1	Bas Centre	Bois	Peinture	0,04 mg/cm²	Non dégradé	Inconnu
10890	H	Porte bois peint (Dormant)-Po1	Centre Droite	Bois	Peinture	0,01 mg/cm²	Non dégradé	Inconnu
10891	H	Porte bois peint (Dormant)-Po1	Bas Centre	Bois	Peinture	0,04 mg/cm²	Non dégradé	Inconnu
10892	H	Porte bois peint (Ouvrant)-Po2	Haut Droite	Bois	Peinture	0,03 mg/cm²	Non dégradé	Inconnu
10893	H	Porte bois peint (Ouvrant)-Po2	Centre Centre	Bois	Peinture	0,06 mg/cm²	Non dégradé	Inconnu
10894	H	Porte bois peint (Ouvrant)-Po2	Bas Droite	Bois	Peinture	0,07 mg/cm²	Non dégradé	Inconnu
10895	H	Porte bois peint (Ouvrant extérieur)-Po2	Haut Gauche	Bois	Peinture	0,07 mg/cm²	Non dégradé	Inconnu
10896	H	Porte bois peint (Ouvrant extérieur)-Po2	Haut Centre	Bois	Peinture	0,02 mg/cm²	Non dégradé	Inconnu
10897	H	Porte bois peint (Ouvrant extérieur)-Po2	Bas Droite	Bois	Peinture	0,07 mg/cm²	Non dégradé	Inconnu
10898	H	Porte bois peint (Dormant extérieur)-Po2	Bas Droite	Bois	Peinture	0,06 mg/cm²	Non dégradé	Inconnu
10899	H	Porte bois peint (Dormant extérieur)-Po2	Bas Droite	Bois	Peinture	0,07 mg/cm²	Non dégradé	Inconnu
10900	H	Porte bois peint (Dormant extérieur)-Po2	Centre Centre	Bois	Peinture	0,07 mg/cm²	Non dégradé	Inconnu
10901	H	Porte bois peint (Dormant)-Po2	Bas Droite	Bois	Peinture	0,07 mg/cm²	Non dégradé	Inconnu
10902	H	Porte bois peint (Dormant)-Po2	Centre Gauche	Bois	Peinture	0,04 mg/cm²	Non dégradé	Inconnu

N° de Mesure	Zone	Unité de diagnostic (UD)	Localisation de la mesure	Substrat	Revêtement	Valeurs ou constat visuel	Etat de conservation	Travaux envisagés
				D1 - R+1 - 1155				
10903	H	Porte bois peint (Dormant)-Po2	Centre Droite	Bois	Peinture	0,04 mg/cm²	Non dégradé	Inconnu
11048	H	Porte bois peint (Ouvrant)-Po3	Bas Centre	Bois	Peinture	0,05 mg/cm²	Non dégradé	Inconnu
11049	H	Porte bois peint (Ouvrant)-Po3	Centre Centre	Bois	Peinture	0,08 mg/cm²	Non dégradé	Inconnu
11050	H	Porte bois peint (Ouvrant)-Po3	Haut Gauche	Bois	Peinture	0,08 mg/cm²	Non dégradé	Inconnu
11051	H	Porte bois peint (Ouvrant extérieur)-Po3	Bas Centre	Bois	Peinture	0,04 mg/cm²	Non dégradé	Inconnu
11052	H	Porte bois peint (Ouvrant extérieur)-Po3	Haut Centre	Bois	Peinture	0,03 mg/cm²	Non dégradé	Inconnu
11053	H	Porte bois peint (Ouvrant extérieur)-Po3	Haut Droite	Bois	Peinture	0,06 mg/cm²	Non dégradé	Inconnu
11054	H	Porte bois peint (Dormant extérieur)-Po3	Haut Droite	Bois	Peinture	0,08 mg/cm²	Non dégradé	Inconnu
11055	H	Porte bois peint (Dormant extérieur)-Po3	Bas Centre	Bois	Peinture	0,06 mg/cm²	Non dégradé	Inconnu
11056	H	Porte bois peint (Dormant extérieur)-Po3	Haut Centre	Bois	Peinture	0,03 mg/cm²	Non dégradé	Inconnu
11057	H	Porte bois peint (Dormant)-Po3	Centre Droite	Bois	Peinture	0,03 mg/cm²	Non dégradé	Inconnu
11058	H	Porte bois peint (Dormant)-Po3	Haut Gauche	Bois	Peinture	0,05 mg/cm²	Non dégradé	Inconnu
11059	H	Porte bois peint (Dormant)-Po3	Haut Gauche	Bois	Peinture	0,08 mg/cm²	Non dégradé	Inconnu
11285	D	Fenêtre métal brut (Dormant)-Fe1	Centre Gauche	Métal	Brut	Non mesuré	-	Inconnu
11286	D	Fenêtre métal brut (Ouvrant extérieur)-Fe1	Haut Droite	Métal	Brut	Non mesuré	-	Inconnu
11287	D	Fenêtre métal brut (Ouvrant)-Fe1	Bas Droite	Métal	Brut	Non mesuré	-	Inconnu
11288	D	Fenêtre métal brut (Dormant extérieur)-Fe1	Bas Droite	Métal	Brut	Non mesuré	-	Inconnu
11289	D	Fenêtre métal brut (Volet)-Fe1	Centre Droite	Métal	Brut	Non mesuré	-	Inconnu
11290	D	Fenêtre métal brut (Dormant)-Fe2	Haut Droite	Métal	Brut	Non mesuré	-	Inconnu
11291	D	Fenêtre métal brut (Ouvrant extérieur)-Fe2	Centre Droite	Métal	Brut	Non mesuré	-	Inconnu
11292	D	Fenêtre métal brut (Ouvrant)-Fe2	Bas Gauche	Métal	Brut	Non mesuré	-	Inconnu
11293	D	Fenêtre métal brut (Dormant extérieur)-Fe2	Bas Centre	Métal	Brut	Non mesuré	-	Inconnu
11294	D	Fenêtre métal brut (Volet)-Fe2	Haut Gauche	Métal	Brut	Non mesuré	-	Inconnu

N° de Mesure	Zone	Unité de diagnostic (UD)	Localisation de la mesure	Substrat	Revêtement	Valeurs ou constat visuel	Etat de conservation	Travaux envisagés
				D1 - R+1 - 1155				
11955	Plancher haut	Plafond platre peint-Plafond1	Haut Gauche	Plâtre	Peinture	0,06 mg/cm²	Non dégradé	Inconnu
11956	Plancher haut	Plafond platre peint-Plafond1	Bas Gauche	Plâtre	Peinture	0,06 mg/cm²	Non dégradé	Inconnu
11957	Plancher haut	Plafond platre peint-Plafond1	Haut Centre	Plâtre	Peinture	0,05 mg/cm²	Non dégradé	Inconnu

Nombre total d'unités de Diagnostic : 18

N° de Mesure	Zone	Unité de diagnostic (UD)	Localisation de la mesure	Substrat	Revêtement	Valeurs ou constat visuel	Etat de conservation	Travaux envisagés
				D1 - R+1 - 1156				
444	D	Mur platre peint-Mur1	Centre Centre	Plâtre	Peinture	0,05 mg/cm²	Non dégradé	Inconnu
445	D	Mur platre peint-Mur1	Bas Droite	Plâtre	Peinture	0,08 mg/cm²	Non dégradé	Inconnu
446	D	Mur platre peint-Mur1	Bas Gauche	Plâtre	Peinture	0,06 mg/cm²	Non dégradé	Inconnu
447	E	Mur platre peint-Mur1	Centre Centre	Plâtre	Peinture	0,05 mg/cm²	Non dégradé	Inconnu
448	E	Mur platre peint-Mur1	Centre Centre	Plâtre	Peinture	0,05 mg/cm²	Non dégradé	Inconnu
449	E	Mur platre peint-Mur1	Bas Droite	Plâtre	Peinture	0,09 mg/cm²	Non dégradé	Inconnu
450	C	Mur platre peint-Mur1	Haut Droite	Plâtre	Peinture	0,03 mg/cm²	Non dégradé	Inconnu
451	C	Mur platre peint-Mur1	Centre Gauche	Plâtre	Peinture	0,04 mg/cm²	Non dégradé	Inconnu
452	C	Mur platre peint-Mur1	Bas Centre	Plâtre	Peinture	0,07 mg/cm²	Non dégradé	Inconnu
453	F	Mur platre peint-Mur1	Bas Centre	Plâtre	Peinture	0,08 mg/cm²	Non dégradé	Inconnu
454	F	Mur platre peint-Mur1	Bas Centre	Plâtre	Peinture	0,07 mg/cm²	Non dégradé	Inconnu
455	F	Mur platre peint-Mur1	Haut Gauche	Plâtre	Peinture	0,01 mg/cm²	Non dégradé	Inconnu

N° de Mesure	Zone	Unité de diagnostic (UD)	Localisation de la mesure	Substrat	Revêtement	Valeurs ou constat visuel	Etat de conservation	Travaux envisagés
				D1 - R+1 - 1156				
11084	F	Porte bois peint (Ouvrant)-Po1	Bas Centre	Bois	Peinture	0,06 mg/cm²	Non dégradé	Inconnu
11085	F	Porte bois peint (Ouvrant)-Po1	Haut Centre	Bois	Peinture	0,04 mg/cm²	Non dégradé	Inconnu
11086	F	Porte bois peint (Ouvrant)-Po1	Haut Gauche	Bois	Peinture	0,04 mg/cm²	Non dégradé	Inconnu
11087	F	Porte bois peint (Ouvrant extérieur)-Po1	Centre Centre	Bois	Peinture	0,08 mg/cm²	Non dégradé	Inconnu
11088	F	Porte bois peint (Ouvrant extérieur)-Po1	Centre Droite	Bois	Peinture	0,06 mg/cm²	Non dégradé	Inconnu
11089	F	Porte bois peint (Ouvrant extérieur)-Po1	Bas Droite	Bois	Peinture	0,05 mg/cm²	Non dégradé	Inconnu
11090	F	Porte bois peint (Dormant extérieur)-Po1	Haut Centre	Bois	Peinture	0,08 mg/cm²	Non dégradé	Inconnu
11091	F	Porte bois peint (Dormant extérieur)-Po1	Haut Droite	Bois	Peinture	0,06 mg/cm²	Non dégradé	Inconnu
11092	F	Porte bois peint (Dormant extérieur)-Po1	Bas Droite	Bois	Peinture	0,05 mg/cm²	Non dégradé	Inconnu
11093	F	Porte bois peint (Dormant)-Po1	Centre Gauche	Bois	Peinture	0,08 mg/cm²	Non dégradé	Inconnu
11094	F	Porte bois peint (Dormant)-Po1	Centre Centre	Bois	Peinture	0,05 mg/cm²	Non dégradé	Inconnu
11095	F	Porte bois peint (Dormant)-Po1	Centre Centre	Bois	Peinture	0,03 mg/cm²	Non dégradé	Inconnu
11096	F	Porte bois peint (Ouvrant)-Po2	Haut Gauche	Bois	Peinture	0,02 mg/cm²	Non dégradé	Inconnu
11097	F	Porte bois peint (Ouvrant)-Po2	Centre Gauche	Bois	Peinture	0,06 mg/cm²	Non dégradé	Inconnu
11098	F	Porte bois peint (Ouvrant)-Po2	Centre Droite	Bois	Peinture	0,05 mg/cm²	Non dégradé	Inconnu
11099	F	Porte bois peint (Ouvrant extérieur)-Po2	Bas Centre	Bois	Peinture	0,04 mg/cm²	Non dégradé	Inconnu
11100	F	Porte bois peint (Ouvrant extérieur)-Po2	Centre Centre	Bois	Peinture	0,07 mg/cm²	Non dégradé	Inconnu
11101	F	Porte bois peint (Ouvrant extérieur)-Po2	Centre Droite	Bois	Peinture	0,04 mg/cm²	Non dégradé	Inconnu
11102	F	Porte bois peint (Dormant extérieur)-Po2	Haut Droite	Bois	Peinture	0,02 mg/cm²	Non dégradé	Inconnu
11103	F	Porte bois peint (Dormant extérieur)-Po2	Centre Gauche	Bois	Peinture	0,03 mg/cm²	Non dégradé	Inconnu
11104	F	Porte bois peint (Dormant extérieur)-Po2	Bas Gauche	Bois	Peinture	0,08 mg/cm²	Non dégradé	Inconnu
11105	F	Porte bois peint (Dormant)-Po2	Haut Droite	Bois	Peinture	0,05 mg/cm²	Non dégradé	Inconnu
11106	F	Porte bois peint (Dormant)-Po2	Bas Gauche	Bois	Peinture	0,06 mg/cm²	Non dégradé	Inconnu

N° de Mesure	Zone	Unité de diagnostic (UD)	Localisation de la mesure	Substrat	Revêtement	Valeurs ou constat visuel	Etat de conservation	Travaux envisagés
				D1 - R+1 - 1156				
11107	F	Porte bois peint (Dormant)-Po2	Bas Droite	Bois	Peinture	0,01 mg/cm²	Non dégradé	Inconnu
11228	F	Porte bois peint (Ouvrant)-Po3	Haut Droite	Bois	Peinture	0,08 mg/cm²	Non dégradé	Inconnu
11229	F	Porte bois peint (Ouvrant)-Po3	Haut Centre	Bois	Peinture	0,07 mg/cm²	Non dégradé	Inconnu
11230	F	Porte bois peint (Ouvrant)-Po3	Haut Centre	Bois	Peinture	0,02 mg/cm²	Non dégradé	Inconnu
11231	F	Porte bois peint (Ouvrant extérieur)-Po3	Bas Centre	Bois	Peinture	0,09 mg/cm²	Non dégradé	Inconnu
11232	F	Porte bois peint (Ouvrant extérieur)-Po3	Bas Droite	Bois	Peinture	0,08 mg/cm²	Non dégradé	Inconnu
11233	F	Porte bois peint (Ouvrant extérieur)-Po3	Haut Gauche	Bois	Peinture	0,01 mg/cm²	Non dégradé	Inconnu
11234	F	Porte bois peint (Dormant extérieur)-Po3	Haut Droite	Bois	Peinture	0,05 mg/cm²	Non dégradé	Inconnu
11235	F	Porte bois peint (Dormant extérieur)-Po3	Bas Centre	Bois	Peinture	0,04 mg/cm²	Non dégradé	Inconnu
11236	F	Porte bois peint (Dormant extérieur)-Po3	Centre Gauche	Bois	Peinture	0,06 mg/cm²	Non dégradé	Inconnu
11237	F	Porte bois peint (Dormant)-Po3	Haut Gauche	Bois	Peinture	0,04 mg/cm²	Non dégradé	Inconnu
11238	F	Porte bois peint (Dormant)-Po3	Centre Gauche	Bois	Peinture	0,06 mg/cm²	Non dégradé	Inconnu
11239	F	Porte bois peint (Dormant)-Po3	Bas Gauche	Bois	Peinture	0,03 mg/cm²	Non dégradé	Inconnu
11280	D	Fenêtre métal brut (Dormant)-Fe1	Bas Gauche	Métal	Brut	Non mesuré	-	Inconnu
11281	D	Fenêtre métal brut (Ouvrant extérieur)-Fe1	Haut Centre	Métal	Brut	Non mesuré	-	Inconnu
11282	D	Fenêtre métal brut (Ouvrant)-Fe1	Bas Droite	Métal	Brut	Non mesuré	-	Inconnu
11283	D	Fenêtre métal brut (Dormant extérieur)-Fe1	Centre Centre	Métal	Brut	Non mesuré	-	Inconnu
11284	D	Fenêtre métal brut (Volet)-Fe1	Haut Droite	Métal	Brut	Non mesuré	-	Inconnu
11952	Plancher haut	Plafond platre peint-Plafond1	Haut Gauche	Plâtre	Peinture	0,01 mg/cm²	Non dégradé	Inconnu
11953	Plancher haut	Plafond platre peint-Plafond1	Haut Centre	Plâtre	Peinture	0,04 mg/cm²	Non dégradé	Inconnu

N° de Mesure	Zone	Unité de diagnostic (UD)	Localisation de la mesure	Substrat	Revêtement	Valeurs ou constat visuel	Etat de conservation	Travaux envisagés
				D1 - R+1 - 1156				
11954	Plancher haut	Plafond platre peint-Plafond1	Haut Centre	Plâtre	Peinture	0,02 mg/cm²	Non dégradé	Inconnu

Nombre total d'unités de Diagnostic : 14

N° de Mesure	Zone	Unité de diagnostic (UD)	Localisation de la mesure	Substrat	Revêtement	Valeurs ou constat visuel	Etat de conservation	Travaux envisagés
				D1 - R+1 - 1157				
1242	F	Mur platre peint-Mur1	Centre Centre	Plâtre	Peinture	0,05 mg/cm²	Non dégradé	Inconnu
1243	F	Mur platre peint-Mur1	Bas Gauche	Plâtre	Peinture	0,07 mg/cm²	Non dégradé	Inconnu
1244	F	Mur platre peint-Mur1	Bas Droite	Plâtre	Peinture	0,09 mg/cm²	Non dégradé	Inconnu
1245	A	Mur platre peint-Mur1	Bas Droite	Plâtre	Peinture	0,09 mg/cm²	Non dégradé	Inconnu
1246	A	Mur platre peint-Mur1	Centre Droite	Plâtre	Peinture	0,06 mg/cm²	Non dégradé	Inconnu
1247	A	Mur platre peint-Mur1	Bas Droite	Plâtre	Peinture	0,09 mg/cm²	Non dégradé	Inconnu
1248	D	Mur platre peint-Mur1	Bas Gauche	Plâtre	Peinture	0,07 mg/cm²	Non dégradé	Inconnu
1249	D	Mur platre peint-Mur1	Haut Centre	Plâtre	Peinture	0,02 mg/cm²	Non dégradé	Inconnu
1250	D	Mur platre peint-Mur1	Centre Centre	Plâtre	Peinture	0,05 mg/cm²	Non dégradé	Inconnu
1251	E	Mur platre peint-Mur1	Bas Gauche	Plâtre	Peinture	0,07 mg/cm²	Non dégradé	Inconnu
1252	E	Mur platre peint-Mur1	Centre Droite	Plâtre	Peinture	0,06 mg/cm²	Non dégradé	Inconnu
1253	E	Mur platre peint-Mur1	Haut Droite	Plâtre	Peinture	0,03 mg/cm²	Non dégradé	Inconnu
1254	B	Mur platre peint-Mur1	Centre Centre	Plâtre	Peinture	0,05 mg/cm²	Non dégradé	Inconnu
1255	B	Mur platre peint-Mur1	Bas Droite	Plâtre	Peinture	0,09 mg/cm²	Non dégradé	Inconnu
1256	B	Mur platre peint-Mur1	Haut Centre	Plâtre	Peinture	0,02 mg/cm²	Non dégradé	Inconnu
1257	C	Mur platre peint-Mur1	Haut Centre	Plâtre	Peinture	0,03 mg/cm²	Non dégradé	Inconnu
1258	C	Mur platre peint-Mur1	Centre Gauche	Plâtre	Peinture	0,04 mg/cm²	Non dégradé	Inconnu

N° de Mesure	Zone	Unité de diagnostic (UD)	Localisation de la mesure	Substrat	Revêtement	Valeurs ou constat visuel	Etat de conservation	Travaux envisagés
			D1 - R+1 - 1157					
1259	C	Mur platre peint-Mur1	Centre Gauche	Plâtre	Peinture	0,04 mg/cm²	Non dégradé	Inconnu
11391	C	Fenêtre PVC brut (Dormant)-Fe1	Bas Gauche	Pvc	Brut	Non mesuré	-	Inconnu
11392	C	Fenêtre PVC brut (Volet)-Fe1	Centre Droite	Pvc	Brut	Non mesuré	-	Inconnu
11393	C	Fenêtre PVC brut (Ouvrant)-Fe1	Bas Gauche	Pvc	Brut	Non mesuré	-	Inconnu
11394	C	Fenêtre PVC brut (Dormant extérieur)-Fe1	Bas Droite	Pvc	Brut	Non mesuré	-	Inconnu
11395	C	Fenêtre PVC brut (Ouvrant extérieur)-Fe1	Bas Centre	Pvc	Brut	Non mesuré	-	Inconnu
11535	A	Porte bois peint (Dormant)-Po1	Centre Droite	Bois	Peinture	0,03 mg/cm²	Non dégradé	Inconnu
11536	A	Porte bois peint (Dormant)-Po1	Bas Droite	Bois	Peinture	0,03 mg/cm²	Non dégradé	Inconnu
11537	A	Porte bois peint (Dormant)-Po1	Haut Centre	Bois	Peinture	0,03 mg/cm²	Non dégradé	Inconnu
11538	A	Porte bois peint (Ouvrant)-Po1	Haut Gauche	Bois	Peinture	0,03 mg/cm²	Non dégradé	Inconnu
11539	A	Porte bois peint (Ouvrant)-Po1	Centre Centre	Bois	Peinture	0,06 mg/cm²	Non dégradé	Inconnu
11540	A	Porte bois peint (Ouvrant)-Po1	Bas Droite	Bois	Peinture	0,05 mg/cm²	Non dégradé	Inconnu
11934	Plancher haut	Plafond platre peint-Plafond1	Bas Gauche	Plâtre	Peinture	0,02 mg/cm²	Non dégradé	Inconnu
11935	Plancher haut	Plafond platre peint-Plafond1	Centre Gauche	Plâtre	Peinture	0,06 mg/cm²	Non dégradé	Inconnu
11936	Plancher haut	Plafond platre peint-Plafond1	Haut Centre	Plâtre	Peinture	0,03 mg/cm²	Non dégradé	Inconnu

Nombre total d'unités de Diagnostic : 11

N° de Mesure	Zone	Unité de diagnostic (UD)	Localisation de la mesure	Substrat	Revêtement	Valeurs ou constat visuel	Etat de conservation	Travaux envisagés
			D1 - R+1 - 1158					

N° de Mesure	Zone	Unité de diagnostic (UD)	Localisation de la mesure	Substrat	Revêtement	Valeurs ou constat visuel	Etat de conservation	Travaux envisagés
				D1 - R+1 - 1158				
1218	F	Mur platre peint-Mur1	Centre Gauche	Plâtre	Peinture	0,04 mg/cm²	Non dégradé	Inconnu
1219	F	Mur platre peint-Mur1	Centre Centre	Plâtre	Peinture	0,05 mg/cm²	Non dégradé	Inconnu
1220	F	Mur platre peint-Mur1	Centre Droite	Plâtre	Peinture	0,06 mg/cm²	Non dégradé	Inconnu
1221	E	Mur platre peint-Mur1	Haut Droite	Plâtre	Peinture	0,03 mg/cm²	Non dégradé	Inconnu
1222	E	Mur platre peint-Mur1	Bas Gauche	Plâtre	Peinture	0,07 mg/cm²	Non dégradé	Inconnu
1223	E	Mur platre peint-Mur1	Centre Gauche	Plâtre	Peinture	0,04 mg/cm²	Non dégradé	Inconnu
1224	D	Mur platre peint-Mur1	Bas Centre	Plâtre	Peinture	0,08 mg/cm²	Non dégradé	Inconnu
1225	D	Mur platre peint-Mur1	Bas Centre	Plâtre	Peinture	0,07 mg/cm²	Non dégradé	Inconnu
1226	D	Mur platre peint-Mur1	Bas Droite	Plâtre	Peinture	0,08 mg/cm²	Non dégradé	Inconnu
1227	G	Mur platre peint-Mur1	Haut Gauche	Plâtre	Peinture	0,02 mg/cm²	Non dégradé	Inconnu
1228	G	Mur platre peint-Mur1	Haut Droite	Plâtre	Peinture	0,03 mg/cm²	Non dégradé	Inconnu
1229	G	Mur platre peint-Mur1	Haut Gauche	Plâtre	Peinture	0,02 mg/cm²	Non dégradé	Inconnu
1230	H	Mur platre peint-Mur1	Bas Centre	Plâtre	Peinture	0,07 mg/cm²	Non dégradé	Inconnu
1231	H	Mur platre peint-Mur1	Centre Droite	Plâtre	Peinture	0,06 mg/cm²	Non dégradé	Inconnu
1232	H	Mur platre peint-Mur1	Bas Gauche	Plâtre	Peinture	0,07 mg/cm²	Non dégradé	Inconnu
1233	H	Mur platre peint-Mur2	Haut Centre	Plâtre	Peinture	0,02 mg/cm²	Non dégradé	Inconnu
1234	H	Mur platre peint-Mur2	Bas Gauche	Plâtre	Peinture	0,07 mg/cm²	Non dégradé	Inconnu
1235	H	Mur platre peint-Mur2	Bas Gauche	Plâtre	Peinture	0,07 mg/cm²	Non dégradé	Inconnu
1236	B	Mur platre peint-Mur1	Bas Centre	Plâtre	Peinture	0,08 mg/cm²	Non dégradé	Inconnu
1237	B	Mur platre peint-Mur1	Haut Centre	Plâtre	Peinture	0,02 mg/cm²	Non dégradé	Inconnu
1238	B	Mur platre peint-Mur1	Bas Gauche	Plâtre	Peinture	0,07 mg/cm²	Non dégradé	Inconnu
1239	C	Mur platre peint-Mur1	Bas Gauche	Plâtre	Peinture	0,07 mg/cm²	Non dégradé	Inconnu
1240	C	Mur platre peint-Mur1	Haut Gauche	Plâtre	Peinture	0,01 mg/cm²	Non dégradé	Inconnu

N° de Mesure	Zone	Unité de diagnostic (UD)	Localisation de la mesure	Substrat	Revêtement	Valeurs ou constat visuel	Etat de conservation	Travaux envisagés
			D1 - R+1 - 1158					
1241	C	Mur platre peint-Mur1	Haut Droite	Plâtre	Peinture	0,03 mg/cm²	Non dégradé	Inconnu
11386	E	Fenêtre PVC brut (Dormant)-Fe1	Bas Gauche	Pvc	Brut	Non mesuré	-	Inconnu
11387	E	Fenêtre PVC brut (Volet)-Fe1	Centre Droite	Pvc	Brut	Non mesuré	-	Inconnu
11388	E	Fenêtre PVC brut (Ouvrant)-Fe1	Centre Centre	Pvc	Brut	Non mesuré	-	Inconnu
11389	E	Fenêtre PVC brut (Dormant extérieur)-Fe1	Haut Droite	Pvc	Brut	Non mesuré	-	Inconnu
11390	E	Fenêtre PVC brut (Ouvrant extérieur)-Fe1	Centre Gauche	Pvc	Brut	Non mesuré	-	Inconnu
11547	A	Porte bois peint (Dormant)-Po1	Bas Droite	Bois	Peinture	0,01 mg/cm²	Non dégradé	Inconnu
11548	A	Porte bois peint (Dormant)-Po1	Bas Centre	Bois	Peinture	0,02 mg/cm²	Non dégradé	Inconnu
11549	A	Porte bois peint (Dormant)-Po1	Centre Gauche	Bois	Peinture	0,07 mg/cm²	Non dégradé	Inconnu
11550	A	Porte bois peint (Ouvrant)-Po1	Centre Gauche	Bois	Peinture	0,07 mg/cm²	Non dégradé	Inconnu
11551	A	Porte bois peint (Ouvrant)-Po1	Haut Droite	Bois	Peinture	0,04 mg/cm²	Non dégradé	Inconnu
11552	A	Porte bois peint (Ouvrant)-Po1	Centre Gauche	Bois	Peinture	0,03 mg/cm²	Non dégradé	Inconnu
11937	Plancher haut	Plafond platre peint-Plafond1	Bas Centre	Plâtre	Peinture	0,03 mg/cm²	Non dégradé	Inconnu
11938	Plancher haut	Plafond platre peint-Plafond1	Centre Gauche	Plâtre	Peinture	0,05 mg/cm²	Non dégradé	Inconnu
11939	Plancher haut	Plafond platre peint-Plafond1	Haut Droite	Plâtre	Peinture	0,06 mg/cm²	Non dégradé	Inconnu

Nombre total d'unités de Diagnostic : 13

N° de Mesure	Zone	Unité de diagnostic (UD)	Localisation de la mesure	Substrat	Revêtement	Valeurs ou constat visuel	Etat de conservation	Travaux envisagés
			D1 - R+1 - 1159					

N° de Mesure	Zone	Unité de diagnostic (UD)	Localisation de la mesure	Substrat	Revêtement	Valeurs ou constat visuel	Etat de conservation	Travaux envisagés
				D1 - R+1 - 1159				
1164	C	Mur platre peint-Mur1	Bas Gauche	Plâtre	Peinture	0,07 mg/cm²	Non dégradé	Inconnu
1165	C	Mur platre peint-Mur1	Haut Centre	Plâtre	Peinture	0,02 mg/cm²	Non dégradé	Inconnu
1166	C	Mur platre peint-Mur1	Centre Centre	Plâtre	Peinture	0,05 mg/cm²	Non dégradé	Inconnu
1167	B	Mur platre peint-Mur1	Bas Droite	Plâtre	Peinture	0,09 mg/cm²	Non dégradé	Inconnu
1168	B	Mur platre peint-Mur1	Haut Gauche	Plâtre	Peinture	0,01 mg/cm²	Non dégradé	Inconnu
1169	B	Mur platre peint-Mur1	Bas Centre	Plâtre	Peinture	0,08 mg/cm²	Non dégradé	Inconnu
1170	A	Mur platre peint-Mur1	Haut Gauche	Plâtre	Peinture	0,02 mg/cm²	Non dégradé	Inconnu
1171	A	Mur platre peint-Mur1	Haut Centre	Plâtre	Peinture	0,02 mg/cm²	Non dégradé	Inconnu
1172	A	Mur platre peint-Mur1	Bas Centre	Plâtre	Peinture	0,08 mg/cm²	Non dégradé	Inconnu
1173	E	Mur platre peint-Mur1	Centre Droite	Plâtre	Peinture	0,06 mg/cm²	Non dégradé	Inconnu
1174	E	Mur platre peint-Mur1	Bas Droite	Plâtre	Peinture	0,09 mg/cm²	Non dégradé	Inconnu
1175	E	Mur platre peint-Mur1	Centre Centre	Plâtre	Peinture	0,05 mg/cm²	Non dégradé	Inconnu
1176	F	Mur platre peint-Mur1	Bas Droite	Plâtre	Peinture	0,08 mg/cm²	Non dégradé	Inconnu
1177	F	Mur platre peint-Mur1	Haut Centre	Plâtre	Peinture	0,03 mg/cm²	Non dégradé	Inconnu
1178	F	Mur platre peint-Mur1	Centre Centre	Plâtre	Peinture	0,05 mg/cm²	Non dégradé	Inconnu
1179	D	Mur platre peint-Mur1	Bas Gauche	Plâtre	Peinture	0,07 mg/cm²	Non dégradé	Inconnu
1180	D	Mur platre peint-Mur1	Haut Gauche	Plâtre	Peinture	0,01 mg/cm²	Non dégradé	Inconnu
1181	D	Mur platre peint-Mur1	Centre Centre	Plâtre	Peinture	0,05 mg/cm²	Non dégradé	Inconnu
1182	L	Mur platre peint-Mur1	Bas Centre	Plâtre	Peinture	0,08 mg/cm²	Non dégradé	Inconnu
1183	L	Mur platre peint-Mur1	Haut Gauche	Plâtre	Peinture	0,02 mg/cm²	Non dégradé	Inconnu
1184	L	Mur platre peint-Mur1	Centre Centre	Plâtre	Peinture	0,05 mg/cm²	Non dégradé	Inconnu
1185	M	Mur platre peint-Mur1	Bas Centre	Plâtre	Peinture	0,08 mg/cm²	Non dégradé	Inconnu
1186	M	Mur platre peint-Mur1	Haut Droite	Plâtre	Peinture	0,03 mg/cm²	Non dégradé	Inconnu

N° de Mesure	Zone	Unité de diagnostic (UD)	Localisation de la mesure	Substrat	Revêtement	Valeurs ou constat visuel	Etat de conservation	Travaux envisagés
				D1 - R+1 - 1159				
1187	M	Mur platre peint-Mur1	Centre Droite	Plâtre	Peinture	0,06 mg/cm²	Non dégradé	Inconnu
1188	G	Mur platre peint-Mur1	Centre Gauche	Plâtre	Peinture	0,04 mg/cm²	Non dégradé	Inconnu
1189	G	Mur platre peint-Mur1	Bas Droite	Plâtre	Peinture	0,09 mg/cm²	Non dégradé	Inconnu
1190	G	Mur platre peint-Mur1	Centre Droite	Plâtre	Peinture	0,06 mg/cm²	Non dégradé	Inconnu
1191	H	Mur platre peint-Mur1	Haut Centre	Plâtre	Peinture	0,02 mg/cm²	Non dégradé	Inconnu
1192	H	Mur platre peint-Mur1	Centre Droite	Plâtre	Peinture	0,06 mg/cm²	Non dégradé	Inconnu
1193	H	Mur platre peint-Mur1	Centre Gauche	Plâtre	Peinture	0,04 mg/cm²	Non dégradé	Inconnu
11381	B	Fenêtre PVC brut (Dormant)-Fe1	Centre Droite	Pvc	Brut	Non mesuré	-	Inconnu
11382	B	Fenêtre PVC brut (Volet)-Fe1	Haut Droite	Pvc	Brut	Non mesuré	-	Inconnu
11383	B	Fenêtre PVC brut (Ouvrant)-Fe1	Bas Droite	Pvc	Brut	Non mesuré	-	Inconnu
11384	B	Fenêtre PVC brut (Dormant extérieur)-Fe1	Haut Gauche	Pvc	Brut	Non mesuré	-	Inconnu
11385	B	Fenêtre PVC brut (Ouvrant extérieur)-Fe1	Centre Gauche	Pvc	Brut	Non mesuré	-	Inconnu
11559	F	Porte bois peint (Dormant)-Po1	Haut Centre	Bois	Peinture	0,03 mg/cm²	Non dégradé	Inconnu
11560	F	Porte bois peint (Dormant)-Po1	Bas Centre	Bois	Peinture	0,07 mg/cm²	Non dégradé	Inconnu
11561	F	Porte bois peint (Dormant)-Po1	Haut Droite	Bois	Peinture	0,06 mg/cm²	Non dégradé	Inconnu
11562	F	Porte bois peint (Ouvrant)-Po1	Centre Centre	Bois	Peinture	0,02 mg/cm²	Non dégradé	Inconnu
11563	F	Porte bois peint (Ouvrant)-Po1	Centre Gauche	Bois	Peinture	0,03 mg/cm²	Non dégradé	Inconnu
11564	F	Porte bois peint (Ouvrant)-Po1	Haut Gauche	Bois	Peinture	0,09 mg/cm²	Non dégradé	Inconnu
11940	Plancher haut	Plafond platre peint-Plafond1	Haut Gauche	Plâtre	Peinture	0,08 mg/cm²	Non dégradé	Inconnu
11941	Plancher haut	Plafond platre peint-Plafond1	Haut Droite	Plâtre	Peinture	0,03 mg/cm²	Non dégradé	Inconnu

N° de Mesure	Zone	Unité de diagnostic (UD)	Localisation de la mesure	Substrat	Revêtement	Valeurs ou constat visuel	Etat de conservation	Travaux envisagés
				D1 - R+1 - 1159				
11942	Plancher haut	Plafond platre peint-Plafond1	Haut Droite	Plâtre	Peinture	0,07 mg/cm²	Non dégradé	Inconnu

Nombre total d'unités de Diagnostic : 15

N° de Mesure	Zone	Unité de diagnostic (UD)	Localisation de la mesure	Substrat	Revêtement	Valeurs ou constat visuel	Etat de conservation	Travaux envisagés
				D1 - R+1 - 1160				
1197	C	Mur platre peint-Mur1	Bas Gauche	Plâtre	Peinture	0,06 mg/cm²	Non dégradé	Inconnu
1198	C	Mur platre peint-Mur1	Haut Centre	Plâtre	Peinture	0,03 mg/cm²	Non dégradé	Inconnu
1199	C	Mur platre peint-Mur1	Centre Gauche	Plâtre	Peinture	0,05 mg/cm²	Non dégradé	Inconnu
1200	D	Mur platre peint-Mur1	Haut Centre	Plâtre	Peinture	0,02 mg/cm²	Non dégradé	Inconnu
1201	D	Mur platre peint-Mur1	Haut Centre	Plâtre	Peinture	0,03 mg/cm²	Non dégradé	Inconnu
1202	D	Mur platre peint-Mur1	Bas Gauche	Plâtre	Peinture	0,07 mg/cm²	Non dégradé	Inconnu
1203	E	Mur platre peint-Mur1	Centre Droite	Plâtre	Peinture	0,06 mg/cm²	Non dégradé	Inconnu
1204	E	Mur platre peint-Mur1	Haut Droite	Plâtre	Peinture	0,03 mg/cm²	Non dégradé	Inconnu
1205	E	Mur platre peint-Mur1	Haut Gauche	Plâtre	Peinture	0,01 mg/cm²	Non dégradé	Inconnu
1206	F	Mur platre peint-Mur1	Centre Gauche	Plâtre	Peinture	0,04 mg/cm²	Non dégradé	Inconnu
1207	F	Mur platre peint-Mur1	Haut Droite	Plâtre	Peinture	0,03 mg/cm²	Non dégradé	Inconnu
1208	F	Mur platre peint-Mur1	Haut Gauche	Plâtre	Peinture	0,01 mg/cm²	Non dégradé	Inconnu
1209	A	Mur platre peint-Mur1	Bas Droite	Plâtre	Peinture	0,09 mg/cm²	Non dégradé	Inconnu
1210	A	Mur platre peint-Mur1	Bas Gauche	Plâtre	Peinture	0,06 mg/cm²	Non dégradé	Inconnu
1211	A	Mur platre peint-Mur1	Centre Centre	Plâtre	Peinture	0,05 mg/cm²	Non dégradé	Inconnu
1212	B	Mur platre peint-Mur1	Bas Centre	Plâtre	Peinture	0,07 mg/cm²	Non dégradé	Inconnu
1213	B	Mur platre peint-Mur1	Centre Gauche	Plâtre	Peinture	0,05 mg/cm²	Non dégradé	Inconnu

N° de Mesure	Zone	Unité de diagnostic (UD)	Localisation de la mesure	Substrat	Revêtement	Valeurs ou constat visuel	Etat de conservation	Travaux envisagés
				D1 - R+1 - 1160				
1214	B	Mur platre peint-Mur1	Bas Centre	Plâtre	Peinture	0,08 mg/cm²	Non dégradé	Inconnu
1215	B	Mur platre peint-Mur2	Haut Droite	Plâtre	Peinture	0,03 mg/cm²	Non dégradé	Inconnu
1216	B	Mur platre peint-Mur2	Bas Droite	Plâtre	Peinture	0,08 mg/cm²	Non dégradé	Inconnu
1217	B	Mur platre peint-Mur2	Haut Centre	Plâtre	Peinture	0,02 mg/cm²	Non dégradé	Inconnu
11376	E	Fenêtre PVC brut (Dormant)-Fe1	Centre Gauche	Pvc	Brut	Non mesuré	-	Inconnu
11377	E	Fenêtre PVC brut (Volet)-Fe1	Centre Gauche	Pvc	Brut	Non mesuré	-	Inconnu
11378	E	Fenêtre PVC brut (Ouvrant)-Fe1	Bas Gauche	Pvc	Brut	Non mesuré	-	Inconnu
11379	E	Fenêtre PVC brut (Dormant extérieur)-Fe1	Haut Gauche	Pvc	Brut	Non mesuré	-	Inconnu
11380	E	Fenêtre PVC brut (Ouvrant extérieur)-Fe1	Haut Droite	Pvc	Brut	Non mesuré	-	Inconnu
11571	A	Porte bois peint (Dormant)-Po1	Centre Gauche	Bois	Peinture	0,07 mg/cm²	Non dégradé	Inconnu
11572	A	Porte bois peint (Dormant)-Po1	Centre Centre	Bois	Peinture	0,02 mg/cm²	Non dégradé	Inconnu
11573	A	Porte bois peint (Dormant)-Po1	Centre Centre	Bois	Peinture	0,04 mg/cm²	Non dégradé	Inconnu
11574	A	Porte bois peint (Ouvrant)-Po1	Bas Centre	Bois	Peinture	0,09 mg/cm²	Non dégradé	Inconnu
11575	A	Porte bois peint (Ouvrant)-Po1	Centre Droite	Bois	Peinture	0,07 mg/cm²	Non dégradé	Inconnu
11576	A	Porte bois peint (Ouvrant)-Po1	Haut Droite	Bois	Peinture	0,04 mg/cm²	Non dégradé	Inconnu
11943	Plancher haut	Plafond platre peint-Plafond1	Bas Centre	Plâtre	Peinture	0,06 mg/cm²	Non dégradé	Inconnu
11944	Plancher haut	Plafond platre peint-Plafond1	Centre Centre	Plâtre	Peinture	0,05 mg/cm²	Non dégradé	Inconnu
11945	Plancher haut	Plafond platre peint-Plafond1	Centre Centre	Plâtre	Peinture	0,02 mg/cm²	Non dégradé	Inconnu

Nombre total d'unités de Diagnostic : 12

N° de Mesure	Zone	Unité de diagnostic (UD)	Localisation de la mesure	Substrat	Revêtement	Valeurs ou constat visuel	Etat de conservation	Travaux envisagés
				D1 - R+1 - 1161				
843	A	Mur platre peint-Mur1	Haut Gauche	Plâtre	Peinture	0,01 mg/cm²	Non dégradé	Inconnu
844	A	Mur platre peint-Mur1	Haut Gauche	Plâtre	Peinture	0,01 mg/cm²	Non dégradé	Inconnu
845	A	Mur platre peint-Mur1	Bas Droite	Plâtre	Peinture	0,08 mg/cm²	Non dégradé	Inconnu
846	B	Mur platre peint-Mur1	Bas Gauche	Plâtre	Peinture	0,07 mg/cm²	Non dégradé	Inconnu
847	B	Mur platre peint-Mur1	Bas Droite	Plâtre	Peinture	0,09 mg/cm²	Non dégradé	Inconnu
848	B	Mur platre peint-Mur1	Bas Centre	Plâtre	Peinture	0,08 mg/cm²	Non dégradé	Inconnu
849	C	Mur platre peint-Mur1	Haut Droite	Plâtre	Peinture	0,03 mg/cm²	Non dégradé	Inconnu
850	C	Mur platre peint-Mur1	Bas Centre	Plâtre	Peinture	0,08 mg/cm²	Non dégradé	Inconnu
851	C	Mur platre peint-Mur1	Centre Droite	Plâtre	Peinture	0,06 mg/cm²	Non dégradé	Inconnu
852	D	Mur platre peint-Mur1	Centre Gauche	Plâtre	Peinture	0,04 mg/cm²	Non dégradé	Inconnu
853	D	Mur platre peint-Mur1	Haut Centre	Plâtre	Peinture	0,02 mg/cm²	Non dégradé	Inconnu
854	D	Mur platre peint-Mur1	Bas Gauche	Plâtre	Peinture	0,07 mg/cm²	Non dégradé	Inconnu
855	E	Mur platre peint-Mur1	Bas Droite	Plâtre	Peinture	0,09 mg/cm²	Non dégradé	Inconnu
856	E	Mur platre peint-Mur1	Bas Droite	Plâtre	Peinture	0,09 mg/cm²	Non dégradé	Inconnu
857	E	Mur platre peint-Mur1	Centre Gauche	Plâtre	Peinture	0,04 mg/cm²	Non dégradé	Inconnu
11366	B	Fenêtre PVC brut (Dormant)-Fe1	Bas Droite	Pvc	Brut	Non mesuré	-	Inconnu
11367	B	Fenêtre PVC brut (Volet)-Fe1	Centre Droite	Pvc	Brut	Non mesuré	-	Inconnu
11368	B	Fenêtre PVC brut (Ouvrant)-Fe1	Centre Gauche	Pvc	Brut	Non mesuré	-	Inconnu
11369	B	Fenêtre PVC brut (Dormant extérieur)-Fe1	Bas Gauche	Pvc	Brut	Non mesuré	-	Inconnu
11370	B	Fenêtre PVC brut (Ouvrant extérieur)-Fe1	Haut Droite	Pvc	Brut	Non mesuré	-	Inconnu
11655	H	Porte bois peint (Dormant)-Po1	Centre Gauche	Bois	Peinture	0,02 mg/cm²	Non dégradé	Inconnu
11656	H	Porte bois peint (Dormant)-Po1	Bas Droite	Bois	Peinture	0,06 mg/cm²	Non dégradé	Inconnu
11657	H	Porte bois peint (Dormant)-Po1	Centre Droite	Bois	Peinture	0,04 mg/cm²	Non dégradé	Inconnu

N° de Mesure	Zone	Unité de diagnostic (UD)	Localisation de la mesure	Substrat	Revêtement	Valeurs ou constat visuel	Etat de conservation	Travaux envisagés
			D1 - R+1 - 1161					
11658	H	Porte bois peint (Ouvrant)-Po1	Centre Droite	Bois	Peinture	0,06 mg/cm²	Non dégradé	Inconnu
11659	H	Porte bois peint (Ouvrant)-Po1	Centre Centre	Bois	Peinture	0,09 mg/cm²	Non dégradé	Inconnu
11660	H	Porte bois peint (Ouvrant)-Po1	Centre Centre	Bois	Peinture	0,03 mg/cm²	Non dégradé	Inconnu
11661	E	Porte bois peint (Dormant)-Po1	Haut Centre	Bois	Peinture	0,05 mg/cm²	Non dégradé	Inconnu
11662	E	Porte bois peint (Dormant)-Po1	Haut Droite	Bois	Peinture	0,03 mg/cm²	Non dégradé	Inconnu
11663	E	Porte bois peint (Dormant)-Po1	Centre Gauche	Bois	Peinture	0,05 mg/cm²	Non dégradé	Inconnu
11664	E	Porte bois peint (Ouvrant)-Po1	Haut Centre	Bois	Peinture	0,03 mg/cm²	Non dégradé	Inconnu
11665	E	Porte bois peint (Ouvrant)-Po1	Bas Droite	Bois	Peinture	0,08 mg/cm²	Non dégradé	Inconnu
11666	E	Porte bois peint (Ouvrant)-Po1	Bas Centre	Bois	Peinture	0,06 mg/cm²	Non dégradé	Inconnu
11886	Plancher haut	Plafond platre peint-Plafond1	Haut Centre	Plâtre	Peinture	0,07 mg/cm²	Non dégradé	Inconnu
11887	Plancher haut	Plafond platre peint-Plafond1	Haut Gauche	Plâtre	Peinture	0,06 mg/cm²	Non dégradé	Inconnu
11888	Plancher haut	Plafond platre peint-Plafond1	Bas Gauche	Plâtre	Peinture	0,03 mg/cm²	Non dégradé	Inconnu

Nombre total d'unités de Diagnostic : 11

N° de Mesure	Zone	Unité de diagnostic (UD)	Localisation de la mesure	Substrat	Revêtement	Valeurs ou constat visuel	Etat de conservation	Travaux envisagés
			D1 - R+1 - 1162					
858	M	Mur platre peint-Mur1	Centre Droite	Plâtre	Peinture	0,06 mg/cm²	Non dégradé	Inconnu
859	M	Mur platre peint-Mur1	Bas Centre	Plâtre	Peinture	0,08 mg/cm²	Non dégradé	Inconnu
860	M	Mur platre peint-Mur1	Haut Centre	Plâtre	Peinture	0,02 mg/cm²	Non dégradé	Inconnu

N° de Mesure	Zone	Unité de diagnostic (UD)	Localisation de la mesure	Substrat	Revêtement	Valeurs ou constat visuel	Etat de conservation	Travaux envisagés
				D1 - R+1 - 1162				
861	O	Mur platre peint-Mur1	Haut Gauche	Plâtre	Peinture	0,01 mg/cm²	Non dégradé	Inconnu
862	O	Mur platre peint-Mur1	Centre Gauche	Plâtre	Peinture	0,04 mg/cm²	Non dégradé	Inconnu
863	O	Mur platre peint-Mur1	Haut Droite	Plâtre	Peinture	0,03 mg/cm²	Non dégradé	Inconnu
864	H	Mur platre peint-Mur1	Bas Gauche	Plâtre	Peinture	0,06 mg/cm²	Non dégradé	Inconnu
865	H	Mur platre peint-Mur1	Haut Gauche	Plâtre	Peinture	0,01 mg/cm²	Non dégradé	Inconnu
866	H	Mur platre peint-Mur1	Bas Droite	Plâtre	Peinture	0,09 mg/cm²	Non dégradé	Inconnu
867	P	Mur platre peint-Mur1	Bas Droite	Plâtre	Peinture	0,09 mg/cm²	Non dégradé	Inconnu
868	P	Mur platre peint-Mur1	Centre Droite	Plâtre	Peinture	0,06 mg/cm²	Non dégradé	Inconnu
869	P	Mur platre peint-Mur1	Haut Gauche	Plâtre	Peinture	0,02 mg/cm²	Non dégradé	Inconnu
870	A	Mur platre peint-Mur1	Centre Gauche	Plâtre	Peinture	0,04 mg/cm²	Non dégradé	Inconnu
871	A	Mur platre peint-Mur1	Centre Centre	Plâtre	Peinture	0,05 mg/cm²	Non dégradé	Inconnu
872	A	Mur platre peint-Mur1	Bas Centre	Plâtre	Peinture	0,07 mg/cm²	Non dégradé	Inconnu
873	B	Mur platre peint-Mur1	Haut Gauche	Plâtre	Peinture	0,01 mg/cm²	Non dégradé	Inconnu
874	B	Mur platre peint-Mur1	Bas Centre	Plâtre	Peinture	0,08 mg/cm²	Non dégradé	Inconnu
875	B	Mur platre peint-Mur1	Centre Centre	Plâtre	Peinture	0,05 mg/cm²	Non dégradé	Inconnu
876	C	Mur platre peint-Mur1	Bas Centre	Plâtre	Peinture	0,08 mg/cm²	Non dégradé	Inconnu
877	C	Mur platre peint-Mur1	Haut Gauche	Plâtre	Peinture	0,01 mg/cm²	Non dégradé	Inconnu
878	C	Mur platre peint-Mur1	Haut Gauche	Plâtre	Peinture	0,02 mg/cm²	Non dégradé	Inconnu
879	D	Mur platre peint-Mur1	Bas Droite	Plâtre	Peinture	0,09 mg/cm²	Non dégradé	Inconnu
880	D	Mur platre peint-Mur1	Haut Centre	Plâtre	Peinture	0,02 mg/cm²	Non dégradé	Inconnu
881	D	Mur platre peint-Mur1	Haut Gauche	Plâtre	Peinture	0,02 mg/cm²	Non dégradé	Inconnu
882	K	Mur platre peint-Mur1	Bas Centre	Plâtre	Peinture	0,07 mg/cm²	Non dégradé	Inconnu
883	K	Mur platre peint-Mur1	Haut Gauche	Plâtre	Peinture	0,01 mg/cm²	Non dégradé	Inconnu

N° de Mesure	Zone	Unité de diagnostic (UD)	Localisation de la mesure	Substrat	Revêtement	Valeurs ou constat visuel	Etat de conservation	Travaux envisagés
			D1 - R+1 - 1162					
884	K	Mur platre peint-Mur1	Centre Centre	Plâtre	Peinture	0,05 mg/cm²	Non dégradé	Inconnu
885	H	Mur platre peint-Mur2	Centre Gauche	Plâtre	Peinture	0,04 mg/cm²	Non dégradé	Inconnu
886	H	Mur platre peint-Mur2	Bas Centre	Plâtre	Peinture	0,07 mg/cm²	Non dégradé	Inconnu
887	H	Mur platre peint-Mur2	Bas Gauche	Plâtre	Peinture	0,07 mg/cm²	Non dégradé	Inconnu
888	G	Mur platre peint-Mur1	Centre Centre	Plâtre	Peinture	0,05 mg/cm²	Non dégradé	Inconnu
889	G	Mur platre peint-Mur1	Bas Centre	Plâtre	Peinture	0,08 mg/cm²	Non dégradé	Inconnu
890	G	Mur platre peint-Mur1	Centre Centre	Plâtre	Peinture	0,05 mg/cm²	Non dégradé	Inconnu
891	D	Mur platre peint-Mur2	Centre Centre	Plâtre	Peinture	0,05 mg/cm²	Non dégradé	Inconnu
892	D	Mur platre peint-Mur2	Haut Gauche	Plâtre	Peinture	0,01 mg/cm²	Non dégradé	Inconnu
893	D	Mur platre peint-Mur2	Haut Gauche	Plâtre	Peinture	0,02 mg/cm²	Non dégradé	Inconnu
11361	B	Fenêtre PVC brut (Dormant)-Fe1	Bas Droite	Pvc	Brut	Non mesuré	-	Inconnu
11362	B	Fenêtre PVC brut (Volet)-Fe1	Haut Droite	Pvc	Brut	Non mesuré	-	Inconnu
11363	B	Fenêtre PVC brut (Ouvrant)-Fe1	Haut Gauche	Pvc	Brut	Non mesuré	-	Inconnu
11364	B	Fenêtre PVC brut (Dormant extérieur)-Fe1	Bas Droite	Pvc	Brut	Non mesuré	-	Inconnu
11365	B	Fenêtre PVC brut (Ouvrant extérieur)-Fe1	Haut Droite	Pvc	Brut	Non mesuré	-	Inconnu
11577	D	Porte bois peint (Dormant)-Po1	Centre Droite	Bois	Peinture	0,07 mg/cm²	Non dégradé	Inconnu
11578	D	Porte bois peint (Dormant)-Po1	Bas Centre	Bois	Peinture	0,01 mg/cm²	Non dégradé	Inconnu
11579	D	Porte bois peint (Dormant)-Po1	Haut Gauche	Bois	Peinture	0,03 mg/cm²	Non dégradé	Inconnu
11580	D	Porte bois peint (Ouvrant)-Po1	Bas Gauche	Bois	Peinture	0,06 mg/cm²	Non dégradé	Inconnu
11581	D	Porte bois peint (Ouvrant)-Po1	Bas Gauche	Bois	Peinture	0,05 mg/cm²	Non dégradé	Inconnu
11582	D	Porte bois peint (Ouvrant)-Po1	Haut Gauche	Bois	Peinture	0,08 mg/cm²	Non dégradé	Inconnu
11643	P	Porte bois peint (Dormant)-Po1	Bas Droite	Bois	Peinture	0,02 mg/cm²	Non dégradé	Inconnu
11644	P	Porte bois peint (Dormant)-Po1	Bas Centre	Bois	Peinture	0,04 mg/cm²	Non dégradé	Inconnu

N° de Mesure	Zone	Unité de diagnostic (UD)	Localisation de la mesure	Substrat	Revêtement	Valeurs ou constat visuel	Etat de conservation	Travaux envisagés
				D1 - R+1 - 1162				
11645	P	Porte bois peint (Dormant)-Po1	Bas Centre	Bois	Peinture	0,08 mg/cm²	Non dégradé	Inconnu
11646	P	Porte bois peint (Ouvrant)-Po1	Haut Droite	Bois	Peinture	0,03 mg/cm²	Non dégradé	Inconnu
11647	P	Porte bois peint (Ouvrant)-Po1	Bas Centre	Bois	Peinture	0,03 mg/cm²	Non dégradé	Inconnu
11648	P	Porte bois peint (Ouvrant)-Po1	Bas Droite	Bois	Peinture	0,03 mg/cm²	Non dégradé	Inconnu
11667	N	Porte bois peint (Dormant)-Po1	Haut Centre	Bois	Peinture	0,05 mg/cm²	Non dégradé	Inconnu
11668	N	Porte bois peint (Dormant)-Po1	Haut Centre	Bois	Peinture	0,08 mg/cm²	Non dégradé	Inconnu
11669	N	Porte bois peint (Dormant)-Po1	Haut Gauche	Bois	Peinture	0,02 mg/cm²	Non dégradé	Inconnu
11670	N	Porte bois peint (Ouvrant)-Po1	Haut Droite	Bois	Peinture	0,02 mg/cm²	Non dégradé	Inconnu
11671	N	Porte bois peint (Ouvrant)-Po1	Bas Gauche	Bois	Peinture	0,01 mg/cm²	Non dégradé	Inconnu
11672	N	Porte bois peint (Ouvrant)-Po1	Centre Gauche	Bois	Peinture	0,05 mg/cm²	Non dégradé	Inconnu
11673	P	Porte bois peint (Dormant)-Po2	Centre Centre	Bois	Peinture	0,07 mg/cm²	Non dégradé	Inconnu
11674	P	Porte bois peint (Dormant)-Po2	Bas Droite	Bois	Peinture	0,06 mg/cm²	Non dégradé	Inconnu
11675	P	Porte bois peint (Dormant)-Po2	Haut Centre	Bois	Peinture	0,06 mg/cm²	Non dégradé	Inconnu
11676	P	Porte bois peint (Ouvrant)-Po2	Bas Droite	Bois	Peinture	0,01 mg/cm²	Non dégradé	Inconnu
11677	P	Porte bois peint (Ouvrant)-Po2	Centre Droite	Bois	Peinture	0,07 mg/cm²	Non dégradé	Inconnu
11678	P	Porte bois peint (Ouvrant)-Po2	Haut Droite	Bois	Peinture	0,08 mg/cm²	Non dégradé	Inconnu
11679	O	Porte bois peint (Dormant)-Po1	Bas Droite	Bois	Peinture	0,02 mg/cm²	Non dégradé	Inconnu
11680	O	Porte bois peint (Dormant)-Po1	Centre Droite	Bois	Peinture	0,07 mg/cm²	Non dégradé	Inconnu
11681	O	Porte bois peint (Dormant)-Po1	Bas Gauche	Bois	Peinture	0,06 mg/cm²	Non dégradé	Inconnu
11682	O	Porte bois peint (Ouvrant)-Po1	Haut Centre	Bois	Peinture	0,08 mg/cm²	Non dégradé	Inconnu
11683	O	Porte bois peint (Ouvrant)-Po1	Centre Gauche	Bois	Peinture	0,08 mg/cm²	Non dégradé	Inconnu
11684	O	Porte bois peint (Ouvrant)-Po1	Centre Centre	Bois	Peinture	0,05 mg/cm²	Non dégradé	Inconnu
11685	O	Porte bois peint (Dormant)-Po2	Centre Centre	Bois	Peinture	0,01 mg/cm²	Non dégradé	Inconnu

N° de Mesure	Zone	Unité de diagnostic (UD)	Localisation de la mesure	Substrat	Revêtement	Valeurs ou constat visuel	Etat de conservation	Travaux envisagés
			D1 - R+1 - 1162					
11686	O	Porte bois peint (Dormant)-Po2	Centre Gauche	Bois	Peinture	0,04 mg/cm²	Non dégradé	Inconnu
11687	O	Porte bois peint (Dormant)-Po2	Haut Centre	Bois	Peinture	0,06 mg/cm²	Non dégradé	Inconnu
11688	O	Porte bois peint (Ouvrant)-Po2	Haut Gauche	Bois	Peinture	0,03 mg/cm²	Non dégradé	Inconnu
11689	O	Porte bois peint (Ouvrant)-Po2	Centre Centre	Bois	Peinture	0,02 mg/cm²	Non dégradé	Inconnu
11690	O	Porte bois peint (Ouvrant)-Po2	Haut Droite	Bois	Peinture	0,02 mg/cm²	Non dégradé	Inconnu
11889	Plancher haut	Plafond platre peint-Plafond1	Haut Droite	Plâtre	Peinture	0,07 mg/cm²	Non dégradé	Inconnu
11890	Plancher haut	Plafond platre peint-Plafond1	Haut Gauche	Plâtre	Peinture	0,08 mg/cm²	Non dégradé	Inconnu
11891	Plancher haut	Plafond platre peint-Plafond1	Centre Gauche	Plâtre	Peinture	0,09 mg/cm²	Non dégradé	Inconnu

Nombre total d'unités de Diagnostic : 22

N° de Mesure	Zone	Unité de diagnostic (UD)	Localisation de la mesure	Substrat	Revêtement	Valeurs ou constat visuel	Etat de conservation	Travaux envisagés
			D1 - R+1 - 1163					
894	D	Mur platre peint-Mur1	Centre Droite	Plâtre	Peinture	0,06 mg/cm²	Non dégradé	Inconnu
895	D	Mur platre peint-Mur1	Haut Centre	Plâtre	Peinture	0,03 mg/cm²	Non dégradé	Inconnu
896	D	Mur platre peint-Mur1	Haut Centre	Plâtre	Peinture	0,03 mg/cm²	Non dégradé	Inconnu
897	C	Mur platre peint-Mur1	Bas Centre	Plâtre	Peinture	0,08 mg/cm²	Non dégradé	Inconnu
898	C	Mur platre peint-Mur1	Centre Centre	Plâtre	Peinture	0,05 mg/cm²	Non dégradé	Inconnu
899	C	Mur platre peint-Mur1	Bas Gauche	Plâtre	Peinture	0,07 mg/cm²	Non dégradé	Inconnu
900	E	Mur platre peint-Mur1	Centre Droite	Plâtre	Peinture	0,06 mg/cm²	Non dégradé	Inconnu

N° de Mesure	Zone	Unité de diagnostic (UD)	Localisation de la mesure	Substrat	Revêtement	Valeurs ou constat visuel	Etat de conservation	Travaux envisagés
				D1 - R+1 - 1163				
901	E	Mur platre peint-Mur1	Bas Droite	Plâtre	Peinture	0,08 mg/cm²	Non dégradé	Inconnu
902	E	Mur platre peint-Mur1	Centre Centre	Plâtre	Peinture	0,05 mg/cm²	Non dégradé	Inconnu
903	F	Mur platre peint-Mur1	Haut Droite	Plâtre	Peinture	0,04 mg/cm²	Non dégradé	Inconnu
904	F	Mur platre peint-Mur1	Centre Gauche	Plâtre	Peinture	0,04 mg/cm²	Non dégradé	Inconnu
905	F	Mur platre peint-Mur1	Haut Gauche	Plâtre	Peinture	0,01 mg/cm²	Non dégradé	Inconnu
906	A	Mur platre peint-Mur1	Haut Droite	Plâtre	Peinture	0,04 mg/cm²	Non dégradé	Inconnu
907	A	Mur platre peint-Mur1	Haut Centre	Plâtre	Peinture	0,02 mg/cm²	Non dégradé	Inconnu
908	A	Mur platre peint-Mur1	Bas Droite	Plâtre	Peinture	0,09 mg/cm²	Non dégradé	Inconnu
909	B	Mur platre peint-Mur1	Centre Droite	Plâtre	Peinture	0,06 mg/cm²	Non dégradé	Inconnu
910	B	Mur platre peint-Mur1	Bas Centre	Plâtre	Peinture	0,08 mg/cm²	Non dégradé	Inconnu
911	B	Mur platre peint-Mur1	Bas Centre	Plâtre	Peinture	0,08 mg/cm²	Non dégradé	Inconnu
11356	F	Fenêtre PVC brut (Dormant)-Fe1	Bas Droite	Pvc	Brut	Non mesuré	-	Inconnu
11357	F	Fenêtre PVC brut (Volet)-Fe1	Centre Gauche	Pvc	Brut	Non mesuré	-	Inconnu
11358	F	Fenêtre PVC brut (Ouvrant)-Fe1	Bas Gauche	Pvc	Brut	Non mesuré	-	Inconnu
11359	F	Fenêtre PVC brut (Dormant extérieur)-Fe1	Haut Droite	Pvc	Brut	Non mesuré	-	Inconnu
11360	F	Fenêtre PVC brut (Ouvrant extérieur)-Fe1	Haut Gauche	Pvc	Brut	Non mesuré	-	Inconnu
11595	D	Porte bois peint (Dormant)-Po1	Bas Gauche	Bois	Peinture	0,05 mg/cm²	Non dégradé	Inconnu
11596	D	Porte bois peint (Dormant)-Po1	Centre Gauche	Bois	Peinture	0,05 mg/cm²	Non dégradé	Inconnu
11597	D	Porte bois peint (Dormant)-Po1	Centre Droite	Bois	Peinture	0,07 mg/cm²	Non dégradé	Inconnu
11598	D	Porte bois peint (Ouvrant)-Po1	Centre Centre	Bois	Peinture	0,02 mg/cm²	Non dégradé	Inconnu
11599	D	Porte bois peint (Ouvrant)-Po1	Centre Centre	Bois	Peinture	0,03 mg/cm²	Non dégradé	Inconnu
11600	D	Porte bois peint (Ouvrant)-Po1	Bas Gauche	Bois	Peinture	0,03 mg/cm²	Non dégradé	Inconnu
11637	C	Porte bois peint (Dormant)-Po1	Centre Droite	Bois	Peinture	0,08 mg/cm²	Non dégradé	Inconnu

N° de Mesure	Zone	Unité de diagnostic (UD)	Localisation de la mesure	Substrat	Revêtement	Valeurs ou constat visuel	Etat de conservation	Travaux envisagés
			D1 - R+1 - 1163					
11638	C	Porte bois peint (Dormant)-Po1	Centre Centre	Bois	Peinture	0,03 mg/cm²	Non dégradé	Inconnu
11639	C	Porte bois peint (Dormant)-Po1	Bas Gauche	Bois	Peinture	0,07 mg/cm²	Non dégradé	Inconnu
11640	C	Porte bois peint (Ouvrant)-Po1	Bas Droite	Bois	Peinture	0,08 mg/cm²	Non dégradé	Inconnu
11641	C	Porte bois peint (Ouvrant)-Po1	Bas Centre	Bois	Peinture	0,05 mg/cm²	Non dégradé	Inconnu
11642	C	Porte bois peint (Ouvrant)-Po1	Bas Centre	Bois	Peinture	0,05 mg/cm²	Non dégradé	Inconnu
11892	Plancher haut	Plafond platre peint-Plafond1	Haut Droite	Plâtre	Peinture	0,01 mg/cm²	Non dégradé	Inconnu
11893	Plancher haut	Plafond platre peint-Plafond1	Centre Droite	Plâtre	Peinture	0,06 mg/cm²	Non dégradé	Inconnu
11894	Plancher haut	Plafond platre peint-Plafond1	Bas Droite	Plâtre	Peinture	0,04 mg/cm²	Non dégradé	Inconnu

Nombre total d'unités de Diagnostic : 12

N° de Mesure	Zone	Unité de diagnostic (UD)	Localisation de la mesure	Substrat	Revêtement	Valeurs ou constat visuel	Etat de conservation	Travaux envisagés
			D1 - R+1 - 1164					
912	M	Mur platre peint-Mur1	Bas Droite	Plâtre	Peinture	0,09 mg/cm²	Non dégradé	Inconnu
913	M	Mur platre peint-Mur1	Centre Centre	Plâtre	Peinture	0,05 mg/cm²	Non dégradé	Inconnu
914	M	Mur platre peint-Mur1	Haut Gauche	Plâtre	Peinture	0,02 mg/cm²	Non dégradé	Inconnu
915	F	Mur platre peint-Mur1	Bas Gauche	Plâtre	Peinture	0,07 mg/cm²	Non dégradé	Inconnu
916	F	Mur platre peint-Mur1	Centre Gauche	Plâtre	Peinture	0,04 mg/cm²	Non dégradé	Inconnu
917	F	Mur platre peint-Mur1	Haut Gauche	Plâtre	Peinture	0,02 mg/cm²	Non dégradé	Inconnu
918	P	Mur platre peint-Mur1	Haut Gauche	Plâtre	Peinture	0,01 mg/cm²	Non dégradé	Inconnu

N° de Mesure	Zone	Unité de diagnostic (UD)	Localisation de la mesure	Substrat	Revêtement	Valeurs ou constat visuel	Etat de conservation	Travaux envisagés
				D1 - R+1 - 1164				
919	P	Mur platre peint-Mur1	Bas Gauche	Plâtre	Peinture	0,07 mg/cm²	Non dégradé	Inconnu
920	P	Mur platre peint-Mur1	Bas Centre	Plâtre	Peinture	0,07 mg/cm²	Non dégradé	Inconnu
924	M	Mur platre peint-Mur2	Centre Droite	Plâtre	Peinture	0,05 mg/cm²	Non dégradé	Inconnu
925	M	Mur platre peint-Mur2	Bas Centre	Plâtre	Peinture	0,07 mg/cm²	Non dégradé	Inconnu
926	M	Mur platre peint-Mur2	Bas Droite	Plâtre	Peinture	0,09 mg/cm²	Non dégradé	Inconnu
930	G	Mur platre peint-Mur1	Centre Centre	Plâtre	Peinture	0,05 mg/cm²	Non dégradé	Inconnu
931	G	Mur platre peint-Mur1	Haut Gauche	Plâtre	Peinture	0,02 mg/cm²	Non dégradé	Inconnu
932	G	Mur platre peint-Mur1	Bas Droite	Plâtre	Peinture	0,08 mg/cm²	Non dégradé	Inconnu
933	G	Mur platre peint-Mur2	Haut Droite	Plâtre	Peinture	0,03 mg/cm²	Non dégradé	Inconnu
934	G	Mur platre peint-Mur2	Centre Droite	Plâtre	Peinture	0,06 mg/cm²	Non dégradé	Inconnu
935	G	Mur platre peint-Mur2	Haut Droite	Plâtre	Peinture	0,04 mg/cm²	Non dégradé	Inconnu
936	O	Mur platre peint-Mur1	Bas Centre	Plâtre	Peinture	0,07 mg/cm²	Non dégradé	Inconnu
937	O	Mur platre peint-Mur1	Centre Centre	Plâtre	Peinture	0,05 mg/cm²	Non dégradé	Inconnu
938	O	Mur platre peint-Mur1	Haut Centre	Plâtre	Peinture	0,02 mg/cm²	Non dégradé	Inconnu
11351	B	Fenêtre PVC brut (Dormant)-Fe1	Bas Gauche	Pvc	Brut	Non mesuré	-	Inconnu
11352	B	Fenêtre PVC brut (Volet)-Fe1	Bas Centre	Pvc	Brut	Non mesuré	-	Inconnu
11353	B	Fenêtre PVC brut (Ouvrant)-Fe1	Centre Droite	Pvc	Brut	Non mesuré	-	Inconnu
11354	B	Fenêtre PVC brut (Dormant extérieur)-Fe1	Centre Centre	Pvc	Brut	Non mesuré	-	Inconnu
11355	B	Fenêtre PVC brut (Ouvrant extérieur)-Fe1	Centre Droite	Pvc	Brut	Non mesuré	-	Inconnu
11601	D	Porte bois peint (Dormant)-Po1	Haut Gauche	Bois	Peinture	0,07 mg/cm²	Non dégradé	Inconnu
11602	D	Porte bois peint (Dormant)-Po1	Centre Centre	Bois	Peinture	0,02 mg/cm²	Non dégradé	Inconnu
11603	D	Porte bois peint (Dormant)-Po1	Centre Gauche	Bois	Peinture	0,07 mg/cm²	Non dégradé	Inconnu
11604	D	Porte bois peint (Ouvrant)-Po1	Bas Centre	Bois	Peinture	0,01 mg/cm²	Non dégradé	Inconnu

N° de Mesure	Zone	Unité de diagnostic (UD)	Localisation de la mesure	Substrat	Revêtement	Valeurs ou constat visuel	Etat de conservation	Travaux envisagés
			D1 - R+1 - 1164					
11605	D	Porte bois peint (Ouvrant)-Po1	Centre Centre	Bois	Peinture	0,02 mg/cm²	Non dégradé	Inconnu
11606	D	Porte bois peint (Ouvrant)-Po1	Bas Centre	Bois	Peinture	0,06 mg/cm²	Non dégradé	Inconnu
11613	G	Porte bois peint (Dormant)-Po1	Haut Droite	Bois	Peinture	0,02 mg/cm²	Non dégradé	Inconnu
11614	G	Porte bois peint (Dormant)-Po1	Centre Centre	Bois	Peinture	0,06 mg/cm²	Non dégradé	Inconnu
11615	G	Porte bois peint (Dormant)-Po1	Haut Centre	Bois	Peinture	0,07 mg/cm²	Non dégradé	Inconnu
11616	G	Porte bois peint (Ouvrant)-Po1	Bas Droite	Bois	Peinture	0,09 mg/cm²	Non dégradé	Inconnu
11617	G	Porte bois peint (Ouvrant)-Po1	Haut Gauche	Bois	Peinture	0,03 mg/cm²	Non dégradé	Inconnu
11618	G	Porte bois peint (Ouvrant)-Po1	Haut Gauche	Bois	Peinture	0,09 mg/cm²	Non dégradé	Inconnu
11619	G	Porte bois peint (Dormant)-Po2	Haut Gauche	Bois	Peinture	0,02 mg/cm²	Non dégradé	Inconnu
11620	G	Porte bois peint (Dormant)-Po2	Bas Centre	Bois	Peinture	0,09 mg/cm²	Non dégradé	Inconnu
11621	G	Porte bois peint (Dormant)-Po2	Bas Centre	Bois	Peinture	0,02 mg/cm²	Non dégradé	Inconnu
11622	G	Porte bois peint (Ouvrant)-Po2	Centre Gauche	Bois	Peinture	0,02 mg/cm²	Non dégradé	Inconnu
11623	G	Porte bois peint (Ouvrant)-Po2	Haut Centre	Bois	Peinture	0,01 mg/cm²	Non dégradé	Inconnu
11624	G	Porte bois peint (Ouvrant)-Po2	Centre Centre	Bois	Peinture	0,05 mg/cm²	Non dégradé	Inconnu
11625	O	Porte bois peint (Dormant)-Po1	Centre Gauche	Bois	Peinture	0,01 mg/cm²	Non dégradé	Inconnu
11626	O	Porte bois peint (Dormant)-Po1	Bas Gauche	Bois	Peinture	0,02 mg/cm²	Non dégradé	Inconnu
11627	O	Porte bois peint (Dormant)-Po1	Bas Centre	Bois	Peinture	0,04 mg/cm²	Non dégradé	Inconnu
11628	O	Porte bois peint (Ouvrant)-Po1	Bas Centre	Bois	Peinture	0,08 mg/cm²	Non dégradé	Inconnu
11629	O	Porte bois peint (Ouvrant)-Po1	Bas Droite	Bois	Peinture	0,08 mg/cm²	Non dégradé	Inconnu
11630	O	Porte bois peint (Ouvrant)-Po1	Centre Droite	Bois	Peinture	0,09 mg/cm²	Non dégradé	Inconnu
11631	P	Porte bois peint (Dormant)-Po1	Haut Gauche	Bois	Peinture	0,07 mg/cm²	Non dégradé	Inconnu
11632	P	Porte bois peint (Dormant)-Po1	Haut Centre	Bois	Peinture	0,05 mg/cm²	Non dégradé	Inconnu
11633	P	Porte bois peint (Dormant)-Po1	Centre Droite	Bois	Peinture	0,03 mg/cm²	Non dégradé	Inconnu

N° de Mesure	Zone	Unité de diagnostic (UD)	Localisation de la mesure	Substrat	Revêtement	Valeurs ou constat visuel	Etat de conservation	Travaux envisagés
			D1 - R+1 - 1164					
11634	P	Porte bois peint (Ouvrant)-Po1	Centre Centre	Bois	Peinture	0,07 mg/cm²	Non dégradé	Inconnu
11635	P	Porte bois peint (Ouvrant)-Po1	Haut Centre	Bois	Peinture	0,05 mg/cm²	Non dégradé	Inconnu
11636	P	Porte bois peint (Ouvrant)-Po1	Haut Droite	Bois	Peinture	0,07 mg/cm²	Non dégradé	Inconnu
11895	Plancher haut	Plafond platre peint-Plafond1	Centre Gauche	Plâtre	Peinture	0,05 mg/cm²	Non dégradé	Inconnu
11896	Plancher haut	Plafond platre peint-Plafond1	Bas Centre	Plâtre	Peinture	0,09 mg/cm²	Non dégradé	Inconnu
11897	Plancher haut	Plafond platre peint-Plafond1	Centre Centre	Plâtre	Peinture	0,01 mg/cm²	Non dégradé	Inconnu

Nombre total d'unités de Diagnostic : 16

N° de Mesure	Zone	Unité de diagnostic (UD)	Localisation de la mesure	Substrat	Revêtement	Valeurs ou constat visuel	Etat de conservation	Travaux envisagés
			D1 - R+1 - 1165					
957	A	Mur platre peint-Mur1	Bas Gauche	Plâtre	Peinture	0,07 mg/cm²	Non dégradé	Inconnu
958	A	Mur platre peint-Mur1	Centre Droite	Plâtre	Peinture	0,06 mg/cm²	Non dégradé	Inconnu
959	A	Mur platre peint-Mur1	Centre Centre	Plâtre	Peinture	0,05 mg/cm²	Non dégradé	Inconnu
960	B	Mur platre peint-Mur1	Bas Centre	Plâtre	Peinture	0,08 mg/cm²	Non dégradé	Inconnu
961	B	Mur platre peint-Mur1	Bas Centre	Plâtre	Peinture	0,08 mg/cm²	Non dégradé	Inconnu
962	B	Mur platre peint-Mur1	Bas Centre	Plâtre	Peinture	0,08 mg/cm²	Non dégradé	Inconnu
963	C	Mur platre peint-Mur1	Haut Centre	Plâtre	Peinture	0,02 mg/cm²	Non dégradé	Inconnu
964	C	Mur platre peint-Mur1	Haut Droite	Plâtre	Peinture	0,03 mg/cm²	Non dégradé	Inconnu
965	C	Mur platre peint-Mur1	Bas Gauche	Plâtre	Peinture	0,07 mg/cm²	Non dégradé	Inconnu

N° de Mesure	Zone	Unité de diagnostic (UD)	Localisation de la mesure	Substrat	Revêtement	Valeurs ou constat visuel	Etat de conservation	Travaux envisagés
				D1 - R+1 - 1165				
966	D	Mur platre peint-Mur1	Centre Centre	Plâtre	Peinture	0,05 mg/cm²	Non dégradé	Inconnu
967	D	Mur platre peint-Mur1	Haut Centre	Plâtre	Peinture	0,02 mg/cm²	Non dégradé	Inconnu
968	D	Mur platre peint-Mur1	Centre Droite	Plâtre	Peinture	0,06 mg/cm²	Non dégradé	Inconnu
969	F	Mur platre peint-Mur1	Centre Gauche	Plâtre	Peinture	0,04 mg/cm²	Non dégradé	Inconnu
970	F	Mur platre peint-Mur1	Haut Gauche	Plâtre	Peinture	0,01 mg/cm²	Non dégradé	Inconnu
971	F	Mur platre peint-Mur1	Haut Droite	Plâtre	Peinture	0,03 mg/cm²	Non dégradé	Inconnu
972	E	Mur platre peint-Mur1	Haut Centre	Plâtre	Peinture	0,02 mg/cm²	Non dégradé	Inconnu
973	E	Mur platre peint-Mur1	Haut Droite	Plâtre	Peinture	0,03 mg/cm²	Non dégradé	Inconnu
974	E	Mur platre peint-Mur1	Centre Droite	Plâtre	Peinture	0,06 mg/cm²	Non dégradé	Inconnu
11341	B	Fenêtre PVC brut (Dormant)-Fe1	Bas Centre	Pvc	Brut	Non mesuré	-	Inconnu
11342	B	Fenêtre PVC brut (Volet)-Fe1	Centre Gauche	Pvc	Brut	Non mesuré	-	Inconnu
11343	B	Fenêtre PVC brut (Ouvrant)-Fe1	Bas Droite	Pvc	Brut	Non mesuré	-	Inconnu
11344	B	Fenêtre PVC brut (Dormant extérieur)-Fe1	Centre Gauche	Pvc	Brut	Non mesuré	-	Inconnu
11345	B	Fenêtre PVC brut (Ouvrant extérieur)-Fe1	Bas Centre	Pvc	Brut	Non mesuré	-	Inconnu
11346	B	Fenêtre PVC brut (Dormant)-Fe2	Centre Droite	Pvc	Brut	Non mesuré	-	Inconnu
11347	B	Fenêtre PVC brut (Volet)-Fe2	Haut Gauche	Pvc	Brut	Non mesuré	-	Inconnu
11348	B	Fenêtre PVC brut (Ouvrant)-Fe2	Haut Gauche	Pvc	Brut	Non mesuré	-	Inconnu
11349	B	Fenêtre PVC brut (Dormant extérieur)-Fe2	Centre Gauche	Pvc	Brut	Non mesuré	-	Inconnu
11350	B	Fenêtre PVC brut (Ouvrant extérieur)-Fe2	Centre Centre	Pvc	Brut	Non mesuré	-	Inconnu
11721	D	Porte bois peint (Dormant)-Po1	Bas Droite	Bois	Peinture	0,08 mg/cm²	Non dégradé	Inconnu
11722	D	Porte bois peint (Dormant)-Po1	Bas Centre	Bois	Peinture	0,03 mg/cm²	Non dégradé	Inconnu
11723	D	Porte bois peint (Dormant)-Po1	Bas Gauche	Bois	Peinture	0,04 mg/cm²	Non dégradé	Inconnu
11724	D	Porte bois peint (Ouvrant)-Po1	Bas Centre	Bois	Peinture	0,07 mg/cm²	Non dégradé	Inconnu

N° de Mesure	Zone	Unité de diagnostic (UD)	Localisation de la mesure	Substrat	Revêtement	Valeurs ou constat visuel	Etat de conservation	Travaux envisagés
				D1 - R+1 - 1165				
11725	D	Porte bois peint (Ouvrant)-Po1	Centre Centre	Bois	Peinture	0,05 mg/cm²	Non dégradé	Inconnu
11726	D	Porte bois peint (Ouvrant)-Po1	Haut Droite	Bois	Peinture	0,08 mg/cm²	Non dégradé	Inconnu
11898	Plancher haut	Plafond platre peint-Plafond1	Haut Gauche	Plâtre	Peinture	0,07 mg/cm²	Non dégradé	Inconnu
11899	Plancher haut	Plafond platre peint-Plafond1	Centre Centre	Plâtre	Peinture	0,07 mg/cm²	Non dégradé	Inconnu
11900	Plancher haut	Plafond platre peint-Plafond1	Haut Gauche	Plâtre	Peinture	0,09 mg/cm²	Non dégradé	Inconnu
11901	Plancher haut	Plafond platre peint-Plafond2	Centre Centre	Plâtre	Peinture	0,06 mg/cm²	Non dégradé	Inconnu
11902	Plancher haut	Plafond platre peint-Plafond2	Haut Centre	Plâtre	Peinture	0,02 mg/cm²	Non dégradé	Inconnu
11903	Plancher haut	Plafond platre peint-Plafond2	Haut Centre	Plâtre	Peinture	0,01 mg/cm²	Non dégradé	Inconnu
11904	Plancher haut	Plafond platre peint-Plafond3	Bas Droite	Plâtre	Peinture	0,08 mg/cm²	Non dégradé	Inconnu
11905	Plancher haut	Plafond platre peint-Plafond3	Haut Gauche	Plâtre	Peinture	0,06 mg/cm²	Non dégradé	Inconnu
11906	Plancher haut	Plafond platre peint-Plafond3	Haut Gauche	Plâtre	Peinture	0,09 mg/cm²	Non dégradé	Inconnu

Nombre total d'unités de Diagnostic : 16

N° de Mesure	Zone	Unité de diagnostic (UD)	Localisation de la mesure	Substrat	Revêtement	Valeurs ou constat visuel	Etat de conservation	Travaux envisagés
				D1 - R+1 - 1167				
978	A	Mur platre peint-Mur1	Haut Centre	Plâtre	Peinture	0,02 mg/cm²	Non dégradé	Inconnu
979	A	Mur platre peint-Mur1	Bas Centre	Plâtre	Peinture	0,07 mg/cm²	Non dégradé	Inconnu
980	A	Mur platre peint-Mur1	Haut Gauche	Plâtre	Peinture	0,01 mg/cm²	Non dégradé	Inconnu
981	B	Mur platre peint-Mur1	Haut Droite	Plâtre	Peinture	0,03 mg/cm²	Non dégradé	Inconnu
982	B	Mur platre peint-Mur1	Bas Centre	Plâtre	Peinture	0,08 mg/cm²	Non dégradé	Inconnu
983	B	Mur platre peint-Mur1	Centre Centre	Plâtre	Peinture	0,05 mg/cm²	Non dégradé	Inconnu
984	C	Mur platre peint-Mur1	Centre Centre	Plâtre	Peinture	0,05 mg/cm²	Non dégradé	Inconnu
985	C	Mur platre peint-Mur1	Bas Droite	Plâtre	Peinture	0,09 mg/cm²	Non dégradé	Inconnu
986	C	Mur platre peint-Mur1	Haut Centre	Plâtre	Peinture	0,02 mg/cm²	Non dégradé	Inconnu
987	F	Mur platre peint-Mur1	Centre Droite	Plâtre	Peinture	0,06 mg/cm²	Non dégradé	Inconnu
988	F	Mur platre peint-Mur1	Haut Droite	Plâtre	Peinture	0,03 mg/cm²	Non dégradé	Inconnu
989	F	Mur platre peint-Mur1	Bas Centre	Plâtre	Peinture	0,07 mg/cm²	Non dégradé	Inconnu
11336	B	Fenêtre PVC brut (Dormant)-Fe1	Haut Gauche	Pvc	Brut	Non mesuré	-	Inconnu
11337	B	Fenêtre PVC brut (Volet)-Fe1	Haut Droite	Pvc	Brut	Non mesuré	-	Inconnu
11338	B	Fenêtre PVC brut (Ouvrant)-Fe1	Bas Droite	Pvc	Brut	Non mesuré	-	Inconnu
11339	B	Fenêtre PVC brut (Dormant extérieur)-Fe1	Haut Gauche	Pvc	Brut	Non mesuré	-	Inconnu
11340	B	Fenêtre PVC brut (Ouvrant extérieur)-Fe1	Bas Centre	Pvc	Brut	Non mesuré	-	Inconnu
11715	F	Porte bois peint (Dormant)-Po1	Bas Gauche	Bois	Peinture	0,06 mg/cm²	Non dégradé	Inconnu
11716	F	Porte bois peint (Dormant)-Po1	Bas Centre	Bois	Peinture	0,03 mg/cm²	Non dégradé	Inconnu
11717	F	Porte bois peint (Dormant)-Po1	Haut Droite	Bois	Peinture	0,06 mg/cm²	Non dégradé	Inconnu
11718	F	Porte bois peint (Ouvrant)-Po1	Bas Gauche	Bois	Peinture	0,02 mg/cm²	Non dégradé	Inconnu
11719	F	Porte bois peint (Ouvrant)-Po1	Centre Centre	Bois	Peinture	0,03 mg/cm²	Non dégradé	Inconnu

N° de Mesure	Zone	Unité de diagnostic (UD)	Localisation de la mesure	Substrat	Revêtement	Valeurs ou constat visuel	Etat de conservation	Travaux envisagés
				D1 - R+1 - 1167				
11720	F	Porte bois peint (Ouvrant)-Po1	Bas Centre	Bois	Peinture	0,08 mg/cm²	Non dégradé	Inconnu
11751	C	Porte bois peint (Dormant)-Po1	Bas Droite	Bois	Peinture	0,07 mg/cm²	Non dégradé	Inconnu
11752	C	Porte bois peint (Dormant)-Po1	Haut Centre	Bois	Peinture	0,03 mg/cm²	Non dégradé	Inconnu
11753	C	Porte bois peint (Dormant)-Po1	Centre Centre	Bois	Peinture	0,05 mg/cm²	Non dégradé	Inconnu
11754	C	Porte bois peint (Ouvrant)-Po1	Haut Gauche	Bois	Peinture	0,08 mg/cm²	Non dégradé	Inconnu
11755	C	Porte bois peint (Ouvrant)-Po1	Bas Droite	Bois	Peinture	0,04 mg/cm²	Non dégradé	Inconnu
11756	C	Porte bois peint (Ouvrant)-Po1	Haut Gauche	Bois	Peinture	0,08 mg/cm²	Non dégradé	Inconnu
11907	Plancher haut	Plafond platre peint-Plafond1	Haut Droite	Plâtre	Peinture	0,06 mg/cm²	Non dégradé	Inconnu
11908	Plancher haut	Plafond platre peint-Plafond1	Bas Centre	Plâtre	Peinture	0,03 mg/cm²	Non dégradé	Inconnu
11909	Plancher haut	Plafond platre peint-Plafond1	Bas Gauche	Plâtre	Peinture	0,05 mg/cm²	Non dégradé	Inconnu
11910	Plancher haut	Plafond platre peint-Plafond2	Bas Gauche	Plâtre	Peinture	0,03 mg/cm²	Non dégradé	Inconnu
11911	Plancher haut	Plafond platre peint-Plafond2	Centre Centre	Plâtre	Peinture	0,06 mg/cm²	Non dégradé	Inconnu
11912	Plancher haut	Plafond platre peint-Plafond2	Bas Gauche	Plâtre	Peinture	0,05 mg/cm²	Non dégradé	Inconnu

Nombre total d'unités de Diagnostic : 11

N° de Mesure	Zone	Unité de diagnostic (UD)	Localisation de la mesure	Substrat	Revêtement	Valeurs ou constat visuel	Etat de conservation	Travaux envisagés
				D1 - R+1 - 1168				
990	A	Mur platre peint-Mur1	Haut Droite	Plâtre	Peinture	0,03 mg/cm²	Non dégradé	Inconnu
991	A	Mur platre peint-Mur1	Bas Gauche	Plâtre	Peinture	0,06 mg/cm²	Non dégradé	Inconnu
992	A	Mur platre peint-Mur1	Centre Centre	Plâtre	Peinture	0,05 mg/cm²	Non dégradé	Inconnu
993	B	Mur platre peint-Mur1	Centre Centre	Plâtre	Peinture	0,05 mg/cm²	Non dégradé	Inconnu
994	B	Mur platre peint-Mur1	Bas Droite	Plâtre	Peinture	0,09 mg/cm²	Non dégradé	Inconnu
995	B	Mur platre peint-Mur1	Centre Centre	Plâtre	Peinture	0,05 mg/cm²	Non dégradé	Inconnu
996	C	Mur platre peint-Mur1	Haut Gauche	Plâtre	Peinture	0,02 mg/cm²	Non dégradé	Inconnu
997	C	Mur platre peint-Mur1	Bas Gauche	Plâtre	Peinture	0,07 mg/cm²	Non dégradé	Inconnu
998	C	Mur platre peint-Mur1	Bas Centre	Plâtre	Peinture	0,07 mg/cm²	Non dégradé	Inconnu
999	D	Mur platre peint-Mur1	Centre Droite	Plâtre	Peinture	0,05 mg/cm²	Non dégradé	Inconnu
1000	D	Mur platre peint-Mur1	Centre Gauche	Plâtre	Peinture	0,04 mg/cm²	Non dégradé	Inconnu
1001	D	Mur platre peint-Mur1	Bas Gauche	Plâtre	Peinture	0,07 mg/cm²	Non dégradé	Inconnu
11331	B	Fenêtre PVC brut (Dormant)-Fe1	Centre Centre	Pvc	Brut	Non mesuré	-	Inconnu
11332	B	Fenêtre PVC brut (Volet)-Fe1	Haut Centre	Pvc	Brut	Non mesuré	-	Inconnu
11333	B	Fenêtre PVC brut (Ouvrant)-Fe1	Bas Droite	Pvc	Brut	Non mesuré	-	Inconnu
11334	B	Fenêtre PVC brut (Dormant extérieur)-Fe1	Bas Centre	Pvc	Brut	Non mesuré	-	Inconnu
11335	B	Fenêtre PVC brut (Ouvrant extérieur)-Fe1	Centre Gauche	Pvc	Brut	Non mesuré	-	Inconnu
11745	A	Porte bois peint (Dormant)-Po1	Bas Droite	Bois	Peinture	0,02 mg/cm²	Non dégradé	Inconnu
11746	A	Porte bois peint (Dormant)-Po1	Haut Droite	Bois	Peinture	0,01 mg/cm²	Non dégradé	Inconnu
11747	A	Porte bois peint (Dormant)-Po1	Haut Gauche	Bois	Peinture	0,03 mg/cm²	Non dégradé	Inconnu
11748	A	Porte bois peint (Ouvrant)-Po1	Haut Droite	Bois	Peinture	0,06 mg/cm²	Non dégradé	Inconnu
11749	A	Porte bois peint (Ouvrant)-Po1	Bas Droite	Bois	Peinture	0,03 mg/cm²	Non dégradé	Inconnu
11750	A	Porte bois peint (Ouvrant)-Po1	Haut Centre	Bois	Peinture	0,01 mg/cm²	Non dégradé	Inconnu

N° de Mesure	Zone	Unité de diagnostic (UD)	Localisation de la mesure	Substrat	Revêtement	Valeurs ou constat visuel	Etat de conservation	Travaux envisagés
			D1 - R+1 - 1168					
11763	D	Porte bois peint (Dormant)-Po1	Centre Gauche	Bois	Peinture	0,09 mg/cm²	Non dégradé	Inconnu
11764	D	Porte bois peint (Dormant)-Po1	Centre Droite	Bois	Peinture	0,07 mg/cm²	Non dégradé	Inconnu
11765	D	Porte bois peint (Dormant)-Po1	Centre Centre	Bois	Peinture	0,06 mg/cm²	Non dégradé	Inconnu
11766	D	Porte bois peint (Ouvrant)-Po1	Centre Droite	Bois	Peinture	0,05 mg/cm²	Non dégradé	Inconnu
11767	D	Porte bois peint (Ouvrant)-Po1	Bas Centre	Bois	Peinture	0,01 mg/cm²	Non dégradé	Inconnu
11768	D	Porte bois peint (Ouvrant)-Po1	Haut Gauche	Bois	Peinture	0,09 mg/cm²	Non dégradé	Inconnu
11913	Plancher haut	Plafond platre peint-Plafond1	Haut Centre	Plâtre	Peinture	0,09 mg/cm²	Non dégradé	Inconnu
11914	Plancher haut	Plafond platre peint-Plafond1	Haut Gauche	Plâtre	Peinture	0,07 mg/cm²	Non dégradé	Inconnu
11915	Plancher haut	Plafond platre peint-Plafond1	Haut Centre	Plâtre	Peinture	0,02 mg/cm²	Non dégradé	Inconnu

Nombre total d'unités de Diagnostic : 10

N° de Mesure	Zone	Unité de diagnostic (UD)	Localisation de la mesure	Substrat	Revêtement	Valeurs ou constat visuel	Etat de conservation	Travaux envisagés
			D1 - R+1 - 1169					
1005	A	Mur platre peint-Mur1	Centre Gauche	Plâtre	Peinture	0,04 mg/cm²	Non dégradé	Inconnu
1006	A	Mur platre peint-Mur1	Haut Centre	Plâtre	Peinture	0,02 mg/cm²	Non dégradé	Inconnu
1007	A	Mur platre peint-Mur1	Centre Gauche	Plâtre	Peinture	0,04 mg/cm²	Non dégradé	Inconnu
1008	C	Mur platre peint-Mur1	Centre Droite	Plâtre	Peinture	0,06 mg/cm²	Non dégradé	Inconnu
1009	C	Mur platre peint-Mur1	Haut Gauche	Plâtre	Peinture	0,02 mg/cm²	Non dégradé	Inconnu
1010	C	Mur platre peint-Mur1	Bas Gauche	Plâtre	Peinture	0,07 mg/cm²	Non dégradé	Inconnu

N° de Mesure	Zone	Unité de diagnostic (UD)	Localisation de la mesure	Substrat	Revêtement	Valeurs ou constat visuel	Etat de conservation	Travaux envisagés
				D1 - R+1 - 1169				
1011	B	Mur platre peint-Mur1	Haut Droite	Plâtre	Peinture	0,03 mg/cm²	Non dégradé	Inconnu
1012	B	Mur platre peint-Mur1	Bas Droite	Plâtre	Peinture	0,08 mg/cm²	Non dégradé	Inconnu
1013	B	Mur platre peint-Mur1	Bas Centre	Plâtre	Peinture	0,08 mg/cm²	Non dégradé	Inconnu
1014	D	Mur platre peint-Mur1	Haut Centre	Plâtre	Peinture	0,02 mg/cm²	Non dégradé	Inconnu
1015	D	Mur platre peint-Mur1	Bas Centre	Plâtre	Peinture	0,07 mg/cm²	Non dégradé	Inconnu
1016	D	Mur platre peint-Mur1	Haut Droite	Plâtre	Peinture	0,04 mg/cm²	Non dégradé	Inconnu
1017	E	Mur platre peint-Mur1	Bas Droite	Plâtre	Peinture	0,08 mg/cm²	Non dégradé	Inconnu
1018	E	Mur platre peint-Mur1	Centre Droite	Plâtre	Peinture	0,06 mg/cm²	Non dégradé	Inconnu
1019	E	Mur platre peint-Mur1	Haut Droite	Plâtre	Peinture	0,03 mg/cm²	Non dégradé	Inconnu
1020	F	Mur platre peint-Mur1	Haut Droite	Plâtre	Peinture	0,03 mg/cm²	Non dégradé	Inconnu
1021	F	Mur platre peint-Mur1	Bas Droite	Plâtre	Peinture	0,09 mg/cm²	Non dégradé	Inconnu
1022	F	Mur platre peint-Mur1	Centre Centre	Plâtre	Peinture	0,05 mg/cm²	Non dégradé	Inconnu
1023	O	Mur platre peint-Mur1	Bas Droite	Plâtre	Peinture	0,09 mg/cm²	Non dégradé	Inconnu
1024	O	Mur platre peint-Mur1	Haut Droite	Plâtre	Peinture	0,03 mg/cm²	Non dégradé	Inconnu
1025	O	Mur platre peint-Mur1	Bas Gauche	Plâtre	Peinture	0,06 mg/cm²	Non dégradé	Inconnu
1026	O	Mur platre peint-Mur2	Centre Droite	Plâtre	Peinture	0,06 mg/cm²	Non dégradé	Inconnu
1027	O	Mur platre peint-Mur2	Haut Gauche	Plâtre	Peinture	0,01 mg/cm²	Non dégradé	Inconnu
1028	O	Mur platre peint-Mur2	Bas Gauche	Plâtre	Peinture	0,07 mg/cm²	Non dégradé	Inconnu
1029	O	Mur platre peint-Mur3	Haut Droite	Plâtre	Peinture	0,03 mg/cm²	Non dégradé	Inconnu
1030	O	Mur platre peint-Mur3	Haut Centre	Plâtre	Peinture	0,02 mg/cm²	Non dégradé	Inconnu
1031	O	Mur platre peint-Mur3	Haut Centre	Plâtre	Peinture	0,02 mg/cm²	Non dégradé	Inconnu
1032	E	Mur platre peint-Mur2	Centre Gauche	Plâtre	Peinture	0,04 mg/cm²	Non dégradé	Inconnu
1033	E	Mur platre peint-Mur2	Centre Centre	Plâtre	Peinture	0,05 mg/cm²	Non dégradé	Inconnu

N° de Mesure	Zone	Unité de diagnostic (UD)	Localisation de la mesure	Substrat	Revêtement	Valeurs ou constat visuel	Etat de conservation	Travaux envisagés
				D1 - R+1 - 1169				
1034	E	Mur platre peint-Mur2	Haut Centre	Plâtre	Peinture	0,02 mg/cm²	Non dégradé	Inconnu
1035	H	Mur platre peint-Mur1	Haut Centre	Plâtre	Peinture	0,03 mg/cm²	Non dégradé	Inconnu
1036	H	Mur platre peint-Mur1	Haut Gauche	Plâtre	Peinture	0,01 mg/cm²	Non dégradé	Inconnu
1037	H	Mur platre peint-Mur1	Bas Gauche	Plâtre	Peinture	0,07 mg/cm²	Non dégradé	Inconnu
1038	J	Mur platre peint-Mur1	Haut Gauche	Plâtre	Peinture	0,02 mg/cm²	Non dégradé	Inconnu
1039	J	Mur platre peint-Mur1	Haut Centre	Plâtre	Peinture	0,03 mg/cm²	Non dégradé	Inconnu
1040	J	Mur platre peint-Mur1	Bas Droite	Plâtre	Peinture	0,08 mg/cm²	Non dégradé	Inconnu
1041	I	Mur platre peint-Mur1	Bas Centre	Plâtre	Peinture	0,08 mg/cm²	Non dégradé	Inconnu
1042	I	Mur platre peint-Mur1	Centre Centre	Plâtre	Peinture	0,05 mg/cm²	Non dégradé	Inconnu
1043	I	Mur platre peint-Mur1	Bas Droite	Plâtre	Peinture	0,08 mg/cm²	Non dégradé	Inconnu
11401	B	Fenêtre PVC brut (Dormant)-Fe1	Bas Droite	Pvc	Brut	Non mesuré	-	Inconnu
11402	B	Fenêtre PVC brut (Volet)-Fe1	Centre Droite	Pvc	Brut	Non mesuré	-	Inconnu
11403	B	Fenêtre PVC brut (Ouvrant)-Fe1	Centre Gauche	Pvc	Brut	Non mesuré	-	Inconnu
11404	B	Fenêtre PVC brut (Dormant extérieur)-Fe1	Haut Centre	Pvc	Brut	Non mesuré	-	Inconnu
11405	B	Fenêtre PVC brut (Ouvrant extérieur)-Fe1	Centre Centre	Pvc	Brut	Non mesuré	-	Inconnu
11451	I	Porte bois peint (Dormant)-Po1	Centre Gauche	Bois	Peinture	0,07 mg/cm²	Non dégradé	Inconnu
11452	I	Porte bois peint (Dormant)-Po1	Centre Gauche	Bois	Peinture	0,05 mg/cm²	Non dégradé	Inconnu
11453	I	Porte bois peint (Dormant)-Po1	Centre Centre	Bois	Peinture	0,05 mg/cm²	Non dégradé	Inconnu
11454	I	Porte bois peint (Ouvrant)-Po1	Centre Gauche	Bois	Peinture	0,02 mg/cm²	Non dégradé	Inconnu
11455	I	Porte bois peint (Ouvrant)-Po1	Bas Centre	Bois	Peinture	0,04 mg/cm²	Non dégradé	Inconnu
11456	I	Porte bois peint (Ouvrant)-Po1	Centre Droite	Bois	Peinture	0,09 mg/cm²	Non dégradé	Inconnu
11457	E	Porte bois peint (Dormant)-Po1	Haut Gauche	Bois	Peinture	0,05 mg/cm²	Non dégradé	Inconnu
11458	E	Porte bois peint (Dormant)-Po1	Centre Centre	Bois	Peinture	0,05 mg/cm²	Non dégradé	Inconnu

N° de Mesure	Zone	Unité de diagnostic (UD)	Localisation de la mesure	Substrat	Revêtement	Valeurs ou constat visuel	Etat de conservation	Travaux envisagés
				D1 - R+1 - 1169				
11459	E	Porte bois peint (Dormant)-Po1	Centre Centre	Bois	Peinture	0,06 mg/cm²	Non dégradé	Inconnu
11460	E	Porte bois peint (Ouvrant)-Po1	Haut Centre	Bois	Peinture	0,05 mg/cm²	Non dégradé	Inconnu
11461	E	Porte bois peint (Ouvrant)-Po1	Centre Droite	Bois	Peinture	0,03 mg/cm²	Non dégradé	Inconnu
11462	E	Porte bois peint (Ouvrant)-Po1	Centre Centre	Bois	Peinture	0,01 mg/cm²	Non dégradé	Inconnu
11463	O	Porte bois peint (Dormant)-Po1	Centre Gauche	Bois	Peinture	0,09 mg/cm²	Non dégradé	Inconnu
11464	O	Porte bois peint (Dormant)-Po1	Haut Droite	Bois	Peinture	0,02 mg/cm²	Non dégradé	Inconnu
11465	O	Porte bois peint (Dormant)-Po1	Centre Droite	Bois	Peinture	0,04 mg/cm²	Non dégradé	Inconnu
11466	O	Porte bois peint (Ouvrant)-Po1	Centre Centre	Bois	Peinture	0,07 mg/cm²	Non dégradé	Inconnu
11467	O	Porte bois peint (Ouvrant)-Po1	Haut Gauche	Bois	Peinture	0,08 mg/cm²	Non dégradé	Inconnu
11468	O	Porte bois peint (Ouvrant)-Po1	Bas Droite	Bois	Peinture	0,04 mg/cm²	Non dégradé	Inconnu
11469	O	Porte bois peint (Dormant)-Po2	Bas Centre	Bois	Peinture	0,05 mg/cm²	Non dégradé	Inconnu
11470	O	Porte bois peint (Dormant)-Po2	Bas Gauche	Bois	Peinture	0,07 mg/cm²	Non dégradé	Inconnu
11471	O	Porte bois peint (Dormant)-Po2	Centre Gauche	Bois	Peinture	0,04 mg/cm²	Non dégradé	Inconnu
11472	O	Porte bois peint (Ouvrant)-Po2	Centre Gauche	Bois	Peinture	0,04 mg/cm²	Non dégradé	Inconnu
11473	O	Porte bois peint (Ouvrant)-Po2	Centre Gauche	Bois	Peinture	0,05 mg/cm²	Non dégradé	Inconnu
11474	O	Porte bois peint (Ouvrant)-Po2	Centre Gauche	Bois	Peinture	0,08 mg/cm²	Non dégradé	Inconnu
11475	F	Porte bois peint (Dormant)-Po1	Haut Gauche	Bois	Peinture	0,08 mg/cm²	Non dégradé	Inconnu
11476	F	Porte bois peint (Dormant)-Po1	Haut Gauche	Bois	Peinture	0,08 mg/cm²	Non dégradé	Inconnu
11477	F	Porte bois peint (Dormant)-Po1	Bas Centre	Bois	Peinture	0,03 mg/cm²	Non dégradé	Inconnu
11478	F	Porte bois peint (Ouvrant)-Po1	Centre Droite	Bois	Peinture	0,03 mg/cm²	Non dégradé	Inconnu
11479	F	Porte bois peint (Ouvrant)-Po1	Haut Droite	Bois	Peinture	0,01 mg/cm²	Non dégradé	Inconnu
11480	F	Porte bois peint (Ouvrant)-Po1	Haut Centre	Bois	Peinture	0,06 mg/cm²	Non dégradé	Inconnu

N° de Mesure	Zone	Unité de diagnostic (UD)	Localisation de la mesure	Substrat	Revêtement	Valeurs ou constat visuel	Etat de conservation	Travaux envisagés
				D1 - R+1 - 1169				
11916	Plancher haut	Plafond platre peint-Plafond1	Bas Droite	Plâtre	Peinture	0,04 mg/cm²	Non dégradé	Inconnu
11917	Plancher haut	Plafond platre peint-Plafond1	Centre Gauche	Plâtre	Peinture	0,08 mg/cm²	Non dégradé	Inconnu
11918	Plancher haut	Plafond platre peint-Plafond1	Centre Droite	Plâtre	Peinture	0,09 mg/cm²	Non dégradé	Inconnu

Nombre total d'unités de Diagnostic : 22

N° de Mesure	Zone	Unité de diagnostic (UD)	Localisation de la mesure	Substrat	Revêtement	Valeurs ou constat visuel	Etat de conservation	Travaux envisagés
				D1 - R+1 - 1170				
1104	F	Mur platre peint-Mur1	Bas Droite	Plâtre	Peinture	0,08 mg/cm²	Non dégradé	Inconnu
1105	F	Mur platre peint-Mur1	Centre Centre	Plâtre	Peinture	0,05 mg/cm²	Non dégradé	Inconnu
1106	F	Mur platre peint-Mur1	Bas Droite	Plâtre	Peinture	0,08 mg/cm²	Non dégradé	Inconnu
1107	A	Mur platre peint-Mur1	Centre Droite	Plâtre	Peinture	0,06 mg/cm²	Non dégradé	Inconnu
1108	A	Mur platre peint-Mur1	Centre Droite	Plâtre	Peinture	0,06 mg/cm²	Non dégradé	Inconnu
1109	A	Mur platre peint-Mur1	Bas Gauche	Plâtre	Peinture	0,07 mg/cm²	Non dégradé	Inconnu
1110	B	Mur platre peint-Mur1	Haut Droite	Plâtre	Peinture	0,03 mg/cm²	Non dégradé	Inconnu
1111	B	Mur platre peint-Mur1	Bas Gauche	Plâtre	Peinture	0,06 mg/cm²	Non dégradé	Inconnu
1112	B	Mur platre peint-Mur1	Haut Centre	Plâtre	Peinture	0,03 mg/cm²	Non dégradé	Inconnu
1113	C	Mur platre peint-Mur1	Haut Gauche	Plâtre	Peinture	0,01 mg/cm²	Non dégradé	Inconnu
1114	C	Mur platre peint-Mur1	Centre Gauche	Plâtre	Peinture	0,04 mg/cm²	Non dégradé	Inconnu
1115	C	Mur platre peint-Mur1	Bas Droite	Plâtre	Peinture	0,08 mg/cm²	Non dégradé	Inconnu

N° de Mesure	Zone	Unité de diagnostic (UD)	Localisation de la mesure	Substrat	Revêtement	Valeurs ou constat visuel	Etat de conservation	Travaux envisagés
				D1 - R+1 - 1170				
1116	D	Mur platre peint-Mur1	Haut Droite	Plâtre	Peinture	0,03 mg/cm²	Non dégradé	Inconnu
1117	D	Mur platre peint-Mur1	Bas Gauche	Plâtre	Peinture	0,07 mg/cm²	Non dégradé	Inconnu
1118	D	Mur platre peint-Mur1	Bas Droite	Plâtre	Peinture	0,09 mg/cm²	Non dégradé	Inconnu
1119	E	Mur platre peint-Mur1	Haut Gauche	Plâtre	Peinture	0,02 mg/cm²	Non dégradé	Inconnu
1120	E	Mur platre peint-Mur1	Bas Gauche	Plâtre	Peinture	0,07 mg/cm²	Non dégradé	Inconnu
1121	E	Mur platre peint-Mur1	Bas Droite	Plâtre	Peinture	0,09 mg/cm²	Non dégradé	Inconnu
11406	D	Fenêtre PVC brut (Dormant)-Fe1	Haut Droite	Pvc	Brut	Non mesuré	-	Inconnu
11407	D	Fenêtre PVC brut (Volet)-Fe1	Haut Centre	Pvc	Brut	Non mesuré	-	Inconnu
11408	D	Fenêtre PVC brut (Ouvrant)-Fe1	Haut Centre	Pvc	Brut	Non mesuré	-	Inconnu
11409	D	Fenêtre PVC brut (Dormant extérieur)-Fe1	Haut Centre	Pvc	Brut	Non mesuré	-	Inconnu
11410	D	Fenêtre PVC brut (Ouvrant extérieur)-Fe1	Haut Droite	Pvc	Brut	Non mesuré	-	Inconnu
11433	F	Porte bois peint (Dormant)-Po1	Haut Droite	Bois	Peinture	0,09 mg/cm²	Non dégradé	Inconnu
11434	F	Porte bois peint (Dormant)-Po1	Haut Centre	Bois	Peinture	0,05 mg/cm²	Non dégradé	Inconnu
11435	F	Porte bois peint (Dormant)-Po1	Centre Droite	Bois	Peinture	0,04 mg/cm²	Non dégradé	Inconnu
11436	F	Porte bois peint (Ouvrant)-Po1	Haut Gauche	Bois	Peinture	0,05 mg/cm²	Non dégradé	Inconnu
11437	F	Porte bois peint (Ouvrant)-Po1	Bas Centre	Bois	Peinture	0,06 mg/cm²	Non dégradé	Inconnu
11438	F	Porte bois peint (Ouvrant)-Po1	Bas Centre	Bois	Peinture	0,02 mg/cm²	Non dégradé	Inconnu
11445	A	Porte bois peint (Dormant)-Po1	Haut Gauche	Bois	Peinture	0,08 mg/cm²	Non dégradé	Inconnu
11446	A	Porte bois peint (Dormant)-Po1	Bas Droite	Bois	Peinture	0,08 mg/cm²	Non dégradé	Inconnu
11447	A	Porte bois peint (Dormant)-Po1	Bas Centre	Bois	Peinture	0,07 mg/cm²	Non dégradé	Inconnu
11448	A	Porte bois peint (Ouvrant)-Po1	Centre Centre	Bois	Peinture	0,02 mg/cm²	Non dégradé	Inconnu
11449	A	Porte bois peint (Ouvrant)-Po1	Haut Centre	Bois	Peinture	0,02 mg/cm²	Non dégradé	Inconnu
11450	A	Porte bois peint (Ouvrant)-Po1	Bas Gauche	Bois	Peinture	0,08 mg/cm²	Non dégradé	Inconnu

N° de Mesure	Zone	Unité de diagnostic (UD)	Localisation de la mesure	Substrat	Revêtement	Valeurs ou constat visuel	Etat de conservation	Travaux envisagés
				D1 - R+1 - 1170				
11919	Plancher haut	Plafond platre peint-Plafond1	Haut Gauche	Plâtre	Peinture	0,07 mg/cm²	Non dégradé	Inconnu
11920	Plancher haut	Plafond platre peint-Plafond1	Centre Droite	Plâtre	Peinture	0,07 mg/cm²	Non dégradé	Inconnu
11921	Plancher haut	Plafond platre peint-Plafond1	Centre Droite	Plâtre	Peinture	0,02 mg/cm²	Non dégradé	Inconnu

Nombre total d'unités de Diagnostic : 12

N° de Mesure	Zone	Unité de diagnostic (UD)	Localisation de la mesure	Substrat	Revêtement	Valeurs ou constat visuel	Etat de conservation	Travaux envisagés
				D1 - R+1 - 1171				
1077	C	Mur platre peint-Mur1	Centre Droite	Plâtre	Peinture	0,06 mg/cm²	Non dégradé	Inconnu
1078	C	Mur platre peint-Mur1	Bas Centre	Plâtre	Peinture	0,08 mg/cm²	Non dégradé	Inconnu
1079	C	Mur platre peint-Mur1	Centre Centre	Plâtre	Peinture	0,05 mg/cm²	Non dégradé	Inconnu
1080	A	Mur platre peint-Mur1	Bas Gauche	Plâtre	Peinture	0,07 mg/cm²	Non dégradé	Inconnu
1081	A	Mur platre peint-Mur1	Haut Centre	Plâtre	Peinture	0,02 mg/cm²	Non dégradé	Inconnu
1082	A	Mur platre peint-Mur1	Centre Centre	Plâtre	Peinture	0,05 mg/cm²	Non dégradé	Inconnu
1083	F	Mur platre peint-Mur1	Bas Centre	Plâtre	Peinture	0,08 mg/cm²	Non dégradé	Inconnu
1084	F	Mur platre peint-Mur1	Centre Gauche	Plâtre	Peinture	0,04 mg/cm²	Non dégradé	Inconnu
1085	F	Mur platre peint-Mur1	Bas Centre	Plâtre	Peinture	0,07 mg/cm²	Non dégradé	Inconnu
1086	B	Mur platre peint-Mur1	Haut Gauche	Plâtre	Peinture	0,02 mg/cm²	Non dégradé	Inconnu
1087	B	Mur platre peint-Mur1	Haut Centre	Plâtre	Peinture	0,02 mg/cm²	Non dégradé	Inconnu
1088	B	Mur platre peint-Mur1	Bas Centre	Plâtre	Peinture	0,08 mg/cm²	Non dégradé	Inconnu

N° de Mesure	Zone	Unité de diagnostic (UD)	Localisation de la mesure	Substrat	Revêtement	Valeurs ou constat visuel	Etat de conservation	Travaux envisagés
			D1 - R+1 - 1171					
11411	B	Fenêtre PVC brut (Dormant)-Fe1	Centre Centre	Pvc	Brut	Non mesuré	-	Inconnu
11412	B	Fenêtre PVC brut (Volet)-Fe1	Centre Droite	Pvc	Brut	Non mesuré	-	Inconnu
11413	B	Fenêtre PVC brut (Ouvrant)-Fe1	Bas Gauche	Pvc	Brut	Non mesuré	-	Inconnu
11414	B	Fenêtre PVC brut (Dormant extérieur)-Fe1	Bas Droite	Pvc	Brut	Non mesuré	-	Inconnu
11415	B	Fenêtre PVC brut (Ouvrant extérieur)-Fe1	Centre Centre	Pvc	Brut	Non mesuré	-	Inconnu
11427	F	Porte bois peint (Dormant)-Po1	Centre Centre	Bois	Peinture	0,02 mg/cm²	Non dégradé	Inconnu
11428	F	Porte bois peint (Dormant)-Po1	Bas Centre	Bois	Peinture	0,02 mg/cm²	Non dégradé	Inconnu
11429	F	Porte bois peint (Dormant)-Po1	Centre Droite	Bois	Peinture	0,02 mg/cm²	Non dégradé	Inconnu
11430	F	Porte bois peint (Ouvrant)-Po1	Bas Gauche	Bois	Peinture	0,03 mg/cm²	Non dégradé	Inconnu
11431	F	Porte bois peint (Ouvrant)-Po1	Centre Centre	Bois	Peinture	0,05 mg/cm²	Non dégradé	Inconnu
11432	F	Porte bois peint (Ouvrant)-Po1	Bas Droite	Bois	Peinture	0,08 mg/cm²	Non dégradé	Inconnu
11922	Plancher bas	Plafond platre peint-Plafond1	Centre Centre	Plâtre	Peinture	0,03 mg/cm²	Non dégradé	Inconnu
11923	Plancher bas	Plafond platre peint-Plafond1	Centre Gauche	Plâtre	Peinture	0,01 mg/cm²	Non dégradé	Inconnu
11924	Plancher bas	Plafond platre peint-Plafond1	Haut Droite	Plâtre	Peinture	0,01 mg/cm²	Non dégradé	Inconnu

Nombre total d'unités de Diagnostic : 9

N° de Mesure	Zone	Unité de diagnostic (UD)	Localisation de la mesure	Substrat	Revêtement	Valeurs ou constat visuel	Etat de conservation	Travaux envisagés
			D1 - R+1 - 1172					
1074	D	Mur platre peint-Mur1	Centre Droite	Plâtre	Peinture	0,06 mg/cm²	Non dégradé	Inconnu

N° de Mesure	Zone	Unité de diagnostic (UD)	Localisation de la mesure	Substrat	Revêtement	Valeurs ou constat visuel	Etat de conservation	Travaux envisagés
				D1 - R+1 - 1172				
1075	D	Mur platre peint-Mur1	Centre Centre	Plâtre	Peinture	0,05 mg/cm²	Non dégradé	Inconnu
1076	D	Mur platre peint-Mur1	Centre Centre	Plâtre	Peinture	0,05 mg/cm²	Non dégradé	Inconnu
1089	A	Mur platre peint-Mur1	Centre Gauche	Plâtre	Peinture	0,04 mg/cm²	Non dégradé	Inconnu
1090	A	Mur platre peint-Mur1	Haut Droite	Plâtre	Peinture	0,03 mg/cm²	Non dégradé	Inconnu
1091	A	Mur platre peint-Mur1	Centre Centre	Plâtre	Peinture	0,05 mg/cm²	Non dégradé	Inconnu
1092	F	Mur platre peint-Mur1	Haut Droite	Plâtre	Peinture	0,04 mg/cm²	Non dégradé	Inconnu
1093	F	Mur platre peint-Mur1	Centre Droite	Plâtre	Peinture	0,06 mg/cm²	Non dégradé	Inconnu
1094	F	Mur platre peint-Mur1	Bas Centre	Plâtre	Peinture	0,08 mg/cm²	Non dégradé	Inconnu
1095	E	Mur platre peint-Mur1	Haut Gauche	Plâtre	Peinture	0,01 mg/cm²	Non dégradé	Inconnu
1096	E	Mur platre peint-Mur1	Centre Centre	Plâtre	Peinture	0,05 mg/cm²	Non dégradé	Inconnu
1097	E	Mur platre peint-Mur1	Haut Gauche	Plâtre	Peinture	0,02 mg/cm²	Non dégradé	Inconnu
1098	B	Mur platre peint-Mur1	Bas Centre	Plâtre	Peinture	0,08 mg/cm²	Non dégradé	Inconnu
1099	B	Mur platre peint-Mur1	Haut Gauche	Plâtre	Peinture	0,01 mg/cm²	Non dégradé	Inconnu
1100	B	Mur platre peint-Mur1	Haut Centre	Plâtre	Peinture	0,03 mg/cm²	Non dégradé	Inconnu
1101	C	Mur platre peint-Mur1	Centre Droite	Plâtre	Peinture	0,06 mg/cm²	Non dégradé	Inconnu
1102	C	Mur platre peint-Mur1	Haut Droite	Plâtre	Peinture	0,03 mg/cm²	Non dégradé	Inconnu
1103	C	Mur platre peint-Mur1	Haut Centre	Plâtre	Peinture	0,02 mg/cm²	Non dégradé	Inconnu
11416	E	Fenêtre PVC brut (Dormant)-Fe1	Bas Gauche	Pvc	Brut	Non mesuré	-	Inconnu
11417	E	Fenêtre PVC brut (Volet)-Fe1	Haut Droite	Pvc	Brut	Non mesuré	-	Inconnu
11418	E	Fenêtre PVC brut (Ouvrant)-Fe1	Bas Droite	Pvc	Brut	Non mesuré	-	Inconnu
11419	E	Fenêtre PVC brut (Dormant extérieur)-Fe1	Centre Centre	Pvc	Brut	Non mesuré	-	Inconnu
11420	E	Fenêtre PVC brut (Ouvrant extérieur)-Fe1	Centre Centre	Pvc	Brut	Non mesuré	-	Inconnu
11493	A	Porte bois peint (Dormant)-Po1	Centre Gauche	Bois	Peinture	0,04 mg/cm²	Non dégradé	Inconnu

N° de Mesure	Zone	Unité de diagnostic (UD)	Localisation de la mesure	Substrat	Revêtement	Valeurs ou constat visuel	Etat de conservation	Travaux envisagés
			D1 - R+1 - 1172					
11494	A	Porte bois peint (Dormant)-Po1	Bas Gauche	Bois	Peinture	0,02 mg/cm²	Non dégradé	Inconnu
11495	A	Porte bois peint (Dormant)-Po1	Haut Droite	Bois	Peinture	0,02 mg/cm²	Non dégradé	Inconnu
11496	A	Porte bois peint (Ouvrant)-Po1	Bas Gauche	Bois	Peinture	0,06 mg/cm²	Non dégradé	Inconnu
11497	A	Porte bois peint (Ouvrant)-Po1	Bas Centre	Bois	Peinture	0,03 mg/cm²	Non dégradé	Inconnu
11498	A	Porte bois peint (Ouvrant)-Po1	Bas Droite	Bois	Peinture	0,01 mg/cm²	Non dégradé	Inconnu
11925	Plancher bas	Plafond platre peint-Plafond1	Haut Droite	Plâtre	Peinture	0,02 mg/cm²	Non dégradé	Inconnu
11926	Plancher bas	Plafond platre peint-Plafond1	Haut Droite	Plâtre	Peinture	0,08 mg/cm²	Non dégradé	Inconnu
11927	Plancher bas	Plafond platre peint-Plafond1	Centre Gauche	Plâtre	Peinture	0,07 mg/cm²	Non dégradé	Inconnu

Nombre total d'unités de Diagnostic : 11

N° de Mesure	Zone	Unité de diagnostic (UD)	Localisation de la mesure	Substrat	Revêtement	Valeurs ou constat visuel	Etat de conservation	Travaux envisagés
			D1 - R+1 - 1173					
711	A	Mur platre peint-Mur1	Centre Gauche	Plâtre	Peinture	0,04 mg/cm²	Non dégradé	Inconnu
712	A	Mur platre peint-Mur1	Haut Droite	Plâtre	Peinture	0,03 mg/cm²	Non dégradé	Inconnu
713	A	Mur platre peint-Mur1	Haut Gauche	Plâtre	Peinture	0,01 mg/cm²	Non dégradé	Inconnu
714	B	Mur platre peint-Mur1	Centre Droite	Plâtre	Peinture	0,06 mg/cm²	Non dégradé	Inconnu
715	B	Mur platre peint-Mur1	Bas Centre	Plâtre	Peinture	0,08 mg/cm²	Non dégradé	Inconnu
716	B	Mur platre peint-Mur1	Centre Centre	Plâtre	Peinture	0,05 mg/cm²	Non dégradé	Inconnu
717	C	Mur platre peint-Mur1	Bas Droite	Plâtre	Peinture	0,09 mg/cm²	Non dégradé	Inconnu

N° de Mesure	Zone	Unité de diagnostic (UD)	Localisation de la mesure	Substrat	Revêtement	Valeurs ou constat visuel	Etat de conservation	Travaux envisagés
				D1 - R+1 - 1173				
718	C	Mur platre peint-Mur1	Bas Centre	Plâtre	Peinture	0,07 mg/cm²	Non dégradé	Inconnu
719	C	Mur platre peint-Mur1	Haut Centre	Plâtre	Peinture	0,02 mg/cm²	Non dégradé	Inconnu
720	D	Mur platre peint-Mur1	Centre Gauche	Plâtre	Peinture	0,04 mg/cm²	Non dégradé	Inconnu
721	D	Mur platre peint-Mur1	Haut Centre	Plâtre	Peinture	0,02 mg/cm²	Non dégradé	Inconnu
722	D	Mur platre peint-Mur1	Bas Droite	Plâtre	Peinture	0,09 mg/cm²	Non dégradé	Inconnu
10028	A	Porte bois peint (Ouvrant)-Po1	Haut Gauche	Bois	Peinture	0,05 mg/cm²	Non dégradé	Inconnu
10029	A	Porte bois peint (Ouvrant)-Po1	Haut Gauche	Bois	Peinture	0,05 mg/cm²	Non dégradé	Inconnu
10030	A	Porte bois peint (Ouvrant)-Po1	Bas Droite	Bois	Peinture	0,06 mg/cm²	Non dégradé	Inconnu
10031	A	Porte bois peint (Ouvrant extérieur)-Po1	Haut Centre	Bois	Peinture	0,05 mg/cm²	Non dégradé	Inconnu
10032	A	Porte bois peint (Ouvrant extérieur)-Po1	Centre Droite	Bois	Peinture	0,05 mg/cm²	Non dégradé	Inconnu
10033	A	Porte bois peint (Ouvrant extérieur)-Po1	Haut Centre	Bois	Peinture	0,03 mg/cm²	Non dégradé	Inconnu
10034	A	Porte bois peint (Dormant extérieur)-Po1	Bas Gauche	Bois	Peinture	0,08 mg/cm²	Non dégradé	Inconnu
10035	A	Porte bois peint (Dormant extérieur)-Po1	Bas Centre	Bois	Peinture	0,01 mg/cm²	Non dégradé	Inconnu
10036	A	Porte bois peint (Dormant extérieur)-Po1	Haut Centre	Bois	Peinture	0,03 mg/cm²	Non dégradé	Inconnu
10037	A	Porte bois peint (Dormant)-Po1	Haut Gauche	Bois	Peinture	0,08 mg/cm²	Non dégradé	Inconnu
10038	A	Porte bois peint (Dormant)-Po1	Haut Centre	Bois	Peinture	0,07 mg/cm²	Non dégradé	Inconnu
10039	A	Porte bois peint (Dormant)-Po1	Bas Gauche	Bois	Peinture	0,08 mg/cm²	Non dégradé	Inconnu
10040	A	Porte bois peint (Ouvrant)-Po2	Bas Droite	Bois	Peinture	0,08 mg/cm²	Non dégradé	Inconnu
10041	A	Porte bois peint (Ouvrant)-Po2	Centre Gauche	Bois	Peinture	0,08 mg/cm²	Non dégradé	Inconnu
10042	A	Porte bois peint (Ouvrant)-Po2	Haut Centre	Bois	Peinture	0,06 mg/cm²	Non dégradé	Inconnu
10043	A	Porte bois peint (Ouvrant extérieur)-Po2	Centre Centre	Bois	Peinture	0,07 mg/cm²	Non dégradé	Inconnu
10044	A	Porte bois peint (Ouvrant extérieur)-Po2	Centre Gauche	Bois	Peinture	0,02 mg/cm²	Non dégradé	Inconnu
10045	A	Porte bois peint (Ouvrant extérieur)-Po2	Haut Gauche	Bois	Peinture	0,01 mg/cm²	Non dégradé	Inconnu

N° de Mesure	Zone	Unité de diagnostic (UD)	Localisation de la mesure	Substrat	Revêtement	Valeurs ou constat visuel	Etat de conservation	Travaux envisagés
				D1 - R+1 - 1173				
10046	A	Porte bois peint (Dormant extérieur)-Po2	Bas Gauche	Bois	Peinture	0,06 mg/cm²	Non dégradé	Inconnu
10047	A	Porte bois peint (Dormant extérieur)-Po2	Haut Gauche	Bois	Peinture	0,05 mg/cm²	Non dégradé	Inconnu
10048	A	Porte bois peint (Dormant extérieur)-Po2	Centre Gauche	Bois	Peinture	0,03 mg/cm²	Non dégradé	Inconnu
10049	A	Porte bois peint (Dormant)-Po2	Haut Droite	Bois	Peinture	0,03 mg/cm²	Non dégradé	Inconnu
10050	A	Porte bois peint (Dormant)-Po2	Bas Gauche	Bois	Peinture	0,02 mg/cm²	Non dégradé	Inconnu
10051	A	Porte bois peint (Dormant)-Po2	Haut Droite	Bois	Peinture	0,07 mg/cm²	Non dégradé	Inconnu
11216	B	Porte bois peint (Ouvrant)-Po1	Bas Droite	Bois	Peinture	0,06 mg/cm²	Non dégradé	Inconnu
11217	B	Porte bois peint (Ouvrant)-Po1	Haut Gauche	Bois	Peinture	0,06 mg/cm²	Non dégradé	Inconnu
11218	B	Porte bois peint (Ouvrant)-Po1	Bas Centre	Bois	Peinture	0,04 mg/cm²	Non dégradé	Inconnu
11219	B	Porte bois peint (Ouvrant extérieur)-Po1	Bas Droite	Bois	Peinture	0,08 mg/cm²	Non dégradé	Inconnu
11220	B	Porte bois peint (Ouvrant extérieur)-Po1	Bas Droite	Bois	Peinture	0,07 mg/cm²	Non dégradé	Inconnu
11221	B	Porte bois peint (Ouvrant extérieur)-Po1	Haut Centre	Bois	Peinture	0,04 mg/cm²	Non dégradé	Inconnu
11222	B	Porte bois peint (Dormant extérieur)-Po1	Bas Centre	Bois	Peinture	0,02 mg/cm²	Non dégradé	Inconnu
11223	B	Porte bois peint (Dormant extérieur)-Po1	Bas Centre	Bois	Peinture	0,02 mg/cm²	Non dégradé	Inconnu
11224	B	Porte bois peint (Dormant extérieur)-Po1	Centre Gauche	Bois	Peinture	0,05 mg/cm²	Non dégradé	Inconnu
11225	B	Porte bois peint (Dormant)-Po1	Centre Droite	Bois	Peinture	0,07 mg/cm²	Non dégradé	Inconnu
11226	B	Porte bois peint (Dormant)-Po1	Bas Centre	Bois	Peinture	0,05 mg/cm²	Non dégradé	Inconnu
11227	B	Porte bois peint (Dormant)-Po1	Bas Gauche	Bois	Peinture	0,02 mg/cm²	Non dégradé	Inconnu
11275	C	Fenêtre métal brut (Dormant)-Fe1	Haut Centre	Métal	Brut	Non mesuré	-	Inconnu
11276	C	Fenêtre métal brut (Ouvrant extérieur)-Fe1	Centre Droite	Métal	Brut	Non mesuré	-	Inconnu
11277	C	Fenêtre métal brut (Ouvrant)-Fe1	Bas Centre	Métal	Brut	Non mesuré	-	Inconnu
11278	C	Fenêtre métal brut (Dormant extérieur)-Fe1	Centre Gauche	Métal	Brut	Non mesuré	-	Inconnu
11279	C	Fenêtre métal brut (Volet)-Fe1	Centre Gauche	Métal	Brut	Non mesuré	-	Inconnu

N° de Mesure	Zone	Unité de diagnostic (UD)	Localisation de la mesure	Substrat	Revêtement	Valeurs ou constat visuel	Etat de conservation	Travaux envisagés
				D1 - R+1 - 1173				
11994	Plancher haut	Plafond platre peint-Plafond1	Centre Droite	Plâtre	Peinture	0,09 mg/cm²	Non dégradé	Inconnu
11995	Plancher haut	Plafond platre peint-Plafond1	Bas Droite	Plâtre	Peinture	0,06 mg/cm²	Non dégradé	Inconnu
11996	Plancher haut	Plafond platre peint-Plafond1	Centre Droite	Plâtre	Peinture	0,05 mg/cm²	Non dégradé	Inconnu

Nombre total d'unités de Diagnostic : 14

N° de Mesure	Zone	Unité de diagnostic (UD)	Localisation de la mesure	Substrat	Revêtement	Valeurs ou constat visuel	Etat de conservation	Travaux envisagés
				D1 - R+1 - 1174				
723	D	Mur platre peint-Mur1	Bas Droite	Plâtre	Peinture	0,08 mg/cm²	Non dégradé	Inconnu
724	D	Mur platre peint-Mur1	Bas Gauche	Plâtre	Peinture	0,07 mg/cm²	Non dégradé	Inconnu
725	D	Mur platre peint-Mur1	Centre Centre	Plâtre	Peinture	0,05 mg/cm²	Non dégradé	Inconnu
726	A	Mur platre peint-Mur1	Centre Droite	Plâtre	Peinture	0,06 mg/cm²	Non dégradé	Inconnu
727	A	Mur platre peint-Mur1	Haut Centre	Plâtre	Peinture	0,02 mg/cm²	Non dégradé	Inconnu
728	A	Mur platre peint-Mur1	Bas Gauche	Plâtre	Peinture	0,07 mg/cm²	Non dégradé	Inconnu
729	B	Mur platre peint-Mur1	Bas Droite	Plâtre	Peinture	0,08 mg/cm²	Non dégradé	Inconnu
730	B	Mur platre peint-Mur1	Haut Centre	Plâtre	Peinture	0,02 mg/cm²	Non dégradé	Inconnu
731	B	Mur platre peint-Mur1	Bas Droite	Plâtre	Peinture	0,09 mg/cm²	Non dégradé	Inconnu
732	C	Mur platre peint-Mur1	Centre Centre	Plâtre	Peinture	0,05 mg/cm²	Non dégradé	Inconnu
733	C	Mur platre peint-Mur1	Centre Gauche	Plâtre	Peinture	0,05 mg/cm²	Non dégradé	Inconnu
734	C	Mur platre peint-Mur1	Haut Droite	Plâtre	Peinture	0,03 mg/cm²	Non dégradé	Inconnu

N° de Mesure	Zone	Unité de diagnostic (UD)	Localisation de la mesure	Substrat	Revêtement	Valeurs ou constat visuel	Etat de conservation	Travaux envisagés
				D1 - R+1 - 1174				
735	C	Mur platre peint-Mur2	Bas Centre	Plâtre	Peinture	0,08 mg/cm²	Non dégradé	Inconnu
736	C	Mur platre peint-Mur2	Haut Centre	Plâtre	Peinture	0,02 mg/cm²	Non dégradé	Inconnu
737	C	Mur platre peint-Mur2	Haut Centre	Plâtre	Peinture	0,02 mg/cm²	Non dégradé	Inconnu
10052	D	Porte bois peint (Ouvrant)-Po1	Haut Centre	Bois	Peinture	0,03 mg/cm²	Non dégradé	Inconnu
10053	D	Porte bois peint (Ouvrant)-Po1	Centre Gauche	Bois	Peinture	0,09 mg/cm²	Non dégradé	Inconnu
10054	D	Porte bois peint (Ouvrant)-Po1	Centre Centre	Bois	Peinture	0,09 mg/cm²	Non dégradé	Inconnu
10055	D	Porte bois peint (Ouvrant extérieur)-Po1	Haut Centre	Bois	Peinture	0,04 mg/cm²	Non dégradé	Inconnu
10056	D	Porte bois peint (Ouvrant extérieur)-Po1	Bas Centre	Bois	Peinture	0,09 mg/cm²	Non dégradé	Inconnu
10057	D	Porte bois peint (Ouvrant extérieur)-Po1	Haut Centre	Bois	Peinture	0,09 mg/cm²	Non dégradé	Inconnu
10058	D	Porte bois peint (Dormant extérieur)-Po1	Bas Centre	Bois	Peinture	0,05 mg/cm²	Non dégradé	Inconnu
10059	D	Porte bois peint (Dormant extérieur)-Po1	Bas Droite	Bois	Peinture	0,09 mg/cm²	Non dégradé	Inconnu
10060	D	Porte bois peint (Dormant extérieur)-Po1	Bas Centre	Bois	Peinture	0,07 mg/cm²	Non dégradé	Inconnu
10061	D	Porte bois peint (Dormant)-Po1	Bas Droite	Bois	Peinture	0,09 mg/cm²	Non dégradé	Inconnu
10062	D	Porte bois peint (Dormant)-Po1	Bas Gauche	Bois	Peinture	0,02 mg/cm²	Non dégradé	Inconnu
10063	D	Porte bois peint (Dormant)-Po1	Haut Droite	Bois	Peinture	0,01 mg/cm²	Non dégradé	Inconnu
10064	D	Porte bois peint (Ouvrant)-Po2	Bas Droite	Bois	Peinture	0,03 mg/cm²	Non dégradé	Inconnu
10065	D	Porte bois peint (Ouvrant)-Po2	Haut Centre	Bois	Peinture	0,05 mg/cm²	Non dégradé	Inconnu
10066	D	Porte bois peint (Ouvrant)-Po2	Bas Droite	Bois	Peinture	0,04 mg/cm²	Non dégradé	Inconnu
10067	D	Porte bois peint (Ouvrant extérieur)-Po2	Haut Centre	Bois	Peinture	0,02 mg/cm²	Non dégradé	Inconnu
10068	D	Porte bois peint (Ouvrant extérieur)-Po2	Haut Gauche	Bois	Peinture	0,03 mg/cm²	Non dégradé	Inconnu
10069	D	Porte bois peint (Ouvrant extérieur)-Po2	Haut Droite	Bois	Peinture	0,04 mg/cm²	Non dégradé	Inconnu
10070	D	Porte bois peint (Dormant extérieur)-Po2	Centre Droite	Bois	Peinture	0,07 mg/cm²	Non dégradé	Inconnu
10071	D	Porte bois peint (Dormant extérieur)-Po2	Haut Gauche	Bois	Peinture	0,07 mg/cm²	Non dégradé	Inconnu

N° de Mesure	Zone	Unité de diagnostic (UD)	Localisation de la mesure	Substrat	Revêtement	Valeurs ou constat visuel	Etat de conservation	Travaux envisagés
			D1 - R+1 - 1174					
10072	D	Porte bois peint (Dormant extérieur)-Po2	Bas Droite	Bois	Peinture	0,04 mg/cm²	Non dégradé	Inconnu
10073	D	Porte bois peint (Dormant)-Po2	Haut Centre	Bois	Peinture	0,09 mg/cm²	Non dégradé	Inconnu
10074	D	Porte bois peint (Dormant)-Po2	Centre Droite	Bois	Peinture	0,06 mg/cm²	Non dégradé	Inconnu
10075	D	Porte bois peint (Dormant)-Po2	Bas Droite	Bois	Peinture	0,08 mg/cm²	Non dégradé	Inconnu
11270	B	Fenêtre métal brut (Dormant)-Fe1	Bas Gauche	Métal	Brut	Non mesuré	-	Inconnu
11271	B	Fenêtre métal brut (Ouvrant extérieur)-Fe1	Haut Centre	Métal	Brut	Non mesuré	-	Inconnu
11272	B	Fenêtre métal brut (Ouvrant)-Fe1	Haut Gauche	Métal	Brut	Non mesuré	-	Inconnu
11273	B	Fenêtre métal brut (Dormant extérieur)-Fe1	Centre Centre	Métal	Brut	Non mesuré	-	Inconnu
11274	B	Fenêtre métal brut (Volet)-Fe1	Centre Centre	Métal	Brut	Non mesuré	-	Inconnu
11991	Plancher haut	Plafond platre peint-Plafond1	Bas Gauche	Plâtre	Peinture	0,07 mg/cm²	Non dégradé	Inconnu
11992	Plancher haut	Plafond platre peint-Plafond1	Bas Centre	Plâtre	Peinture	0,04 mg/cm²	Non dégradé	Inconnu
11993	Plancher haut	Plafond platre peint-Plafond1	Centre Droite	Plâtre	Peinture	0,06 mg/cm²	Non dégradé	Inconnu

Nombre total d'unités de Diagnostic : 13

N° de Mesure	Zone	Unité de diagnostic (UD)	Localisation de la mesure	Substrat	Revêtement	Valeurs ou constat visuel	Etat de conservation	Travaux envisagés
			D1 - R+1 - 1175					
738	G	Mur platre peint-Mur1	Haut Gauche	Plâtre	Peinture	0,01 mg/cm²	Non dégradé	Inconnu
739	G	Mur platre peint-Mur1	Centre Gauche	Plâtre	Peinture	0,04 mg/cm²	Non dégradé	Inconnu
740	G	Mur platre peint-Mur1	Haut Gauche	Plâtre	Peinture	0,01 mg/cm²	Non dégradé	Inconnu

N° de Mesure	Zone	Unité de diagnostic (UD)	Localisation de la mesure	Substrat	Revêtement	Valeurs ou constat visuel	Etat de conservation	Travaux envisagés
				D1 - R+1 - 1175				
741	C	Mur platre peint-Mur1	Centre Centre	Plâtre	Peinture	0,05 mg/cm²	Non dégradé	Inconnu
742	C	Mur platre peint-Mur1	Haut Centre	Plâtre	Peinture	0,02 mg/cm²	Non dégradé	Inconnu
743	C	Mur platre peint-Mur1	Centre Centre	Plâtre	Peinture	0,05 mg/cm²	Non dégradé	Inconnu
744	B	Mur platre peint-Mur1	Bas Centre	Plâtre	Peinture	0,08 mg/cm²	Non dégradé	Inconnu
745	B	Mur platre peint-Mur1	Haut Droite	Plâtre	Peinture	0,03 mg/cm²	Non dégradé	Inconnu
746	B	Mur platre peint-Mur1	Haut Gauche	Plâtre	Peinture	0,01 mg/cm²	Non dégradé	Inconnu
747	F	Mur platre peint-Mur1	Haut Centre	Plâtre	Peinture	0,03 mg/cm²	Non dégradé	Inconnu
748	F	Mur platre peint-Mur1	Centre Centre	Plâtre	Peinture	0,05 mg/cm²	Non dégradé	Inconnu
749	F	Mur platre peint-Mur1	Haut Droite	Plâtre	Peinture	0,03 mg/cm²	Non dégradé	Inconnu
750	E	Mur platre peint-Mur1	Bas Droite	Plâtre	Peinture	0,09 mg/cm²	Non dégradé	Inconnu
751	E	Mur platre peint-Mur1	Haut Centre	Plâtre	Peinture	0,03 mg/cm²	Non dégradé	Inconnu
752	E	Mur platre peint-Mur1	Haut Centre	Plâtre	Peinture	0,02 mg/cm²	Non dégradé	Inconnu
753	G	Mur platre peint-Mur2	Centre Gauche	Plâtre	Peinture	0,04 mg/cm²	Non dégradé	Inconnu
754	G	Mur platre peint-Mur2	Haut Droite	Plâtre	Peinture	0,03 mg/cm²	Non dégradé	Inconnu
755	G	Mur platre peint-Mur2	Bas Droite	Plâtre	Peinture	0,09 mg/cm²	Non dégradé	Inconnu
756	L	Mur platre peint-Mur1	Haut Droite	Plâtre	Peinture	0,03 mg/cm²	Non dégradé	Inconnu
757	L	Mur platre peint-Mur1	Bas Centre	Plâtre	Peinture	0,08 mg/cm²	Non dégradé	Inconnu
758	L	Mur platre peint-Mur1	Haut Gauche	Plâtre	Peinture	0,01 mg/cm²	Non dégradé	Inconnu
759	H	Mur platre peint-Mur1	Bas Gauche	Plâtre	Peinture	0,07 mg/cm²	Non dégradé	Inconnu
760	H	Mur platre peint-Mur1	Haut Gauche	Plâtre	Peinture	0,01 mg/cm²	Non dégradé	Inconnu
761	H	Mur platre peint-Mur1	Centre Droite	Plâtre	Peinture	0,06 mg/cm²	Non dégradé	Inconnu
762	I	Mur platre peint-Mur1	Bas Gauche	Plâtre	Peinture	0,07 mg/cm²	Non dégradé	Inconnu
763	I	Mur platre peint-Mur1	Bas Centre	Plâtre	Peinture	0,08 mg/cm²	Non dégradé	Inconnu

N° de Mesure	Zone	Unité de diagnostic (UD)	Localisation de la mesure	Substrat	Revêtement	Valeurs ou constat visuel	Etat de conservation	Travaux envisagés
				D1 - R+1 - 1175				
764	I	Mur platre peint-Mur1	Centre Centre	Plâtre	Peinture	0,05 mg/cm²	Non dégradé	Inconnu
780	K	Mur platre peint-Mur1	Centre Centre	Plâtre	Peinture	0,05 mg/cm²	Non dégradé	Inconnu
781	K	Mur platre peint-Mur1	Centre Droite	Plâtre	Peinture	0,06 mg/cm²	Non dégradé	Inconnu
782	K	Mur platre peint-Mur1	Haut Droite	Plâtre	Peinture	0,03 mg/cm²	Non dégradé	Inconnu
10076	F	Porte bois peint (Ouvrant)-Po1	Centre Gauche	Bois	Peinture	0,01 mg/cm²	Non dégradé	Inconnu
10077	F	Porte bois peint (Ouvrant)-Po1	Centre Gauche	Bois	Peinture	0,09 mg/cm²	Non dégradé	Inconnu
10078	F	Porte bois peint (Ouvrant)-Po1	Haut Gauche	Bois	Peinture	0,07 mg/cm²	Non dégradé	Inconnu
10079	F	Porte bois peint (Ouvrant extérieur)-Po1	Bas Droite	Bois	Peinture	0,09 mg/cm²	Non dégradé	Inconnu
10080	F	Porte bois peint (Ouvrant extérieur)-Po1	Haut Droite	Bois	Peinture	0,03 mg/cm²	Non dégradé	Inconnu
10081	F	Porte bois peint (Ouvrant extérieur)-Po1	Centre Centre	Bois	Peinture	0,05 mg/cm²	Non dégradé	Inconnu
10082	F	Porte bois peint (Dormant extérieur)-Po1	Bas Droite	Bois	Peinture	0,04 mg/cm²	Non dégradé	Inconnu
10083	F	Porte bois peint (Dormant extérieur)-Po1	Haut Droite	Bois	Peinture	0,04 mg/cm²	Non dégradé	Inconnu
10084	F	Porte bois peint (Dormant extérieur)-Po1	Bas Gauche	Bois	Peinture	0,03 mg/cm²	Non dégradé	Inconnu
10085	F	Porte bois peint (Dormant)-Po1	Centre Droite	Bois	Peinture	0,08 mg/cm²	Non dégradé	Inconnu
10086	F	Porte bois peint (Dormant)-Po1	Haut Gauche	Bois	Peinture	0,03 mg/cm²	Non dégradé	Inconnu
10087	F	Porte bois peint (Dormant)-Po1	Haut Droite	Bois	Peinture	0,05 mg/cm²	Non dégradé	Inconnu
10088	F	Porte bois peint (Ouvrant)-Po2	Bas Droite	Bois	Peinture	0,08 mg/cm²	Non dégradé	Inconnu
10089	F	Porte bois peint (Ouvrant)-Po2	Bas Droite	Bois	Peinture	0,08 mg/cm²	Non dégradé	Inconnu
10090	F	Porte bois peint (Ouvrant)-Po2	Centre Droite	Bois	Peinture	0,03 mg/cm²	Non dégradé	Inconnu
10091	F	Porte bois peint (Ouvrant extérieur)-Po2	Haut Droite	Bois	Peinture	0,02 mg/cm²	Non dégradé	Inconnu
10092	F	Porte bois peint (Ouvrant extérieur)-Po2	Centre Droite	Bois	Peinture	0,02 mg/cm²	Non dégradé	Inconnu
10093	F	Porte bois peint (Ouvrant extérieur)-Po2	Haut Centre	Bois	Peinture	0,08 mg/cm²	Non dégradé	Inconnu
10094	F	Porte bois peint (Dormant extérieur)-Po2	Bas Droite	Bois	Peinture	0,03 mg/cm²	Non dégradé	Inconnu

N° de Mesure	Zone	Unité de diagnostic (UD)	Localisation de la mesure	Substrat	Revêtement	Valeurs ou constat visuel	Etat de conservation	Travaux envisagés
				D1 - R+1 - 1175				
10095	F	Porte bois peint (Dormant extérieur)-Po2	Haut Droite	Bois	Peinture	0,07 mg/cm²	Non dégradé	Inconnu
10096	F	Porte bois peint (Dormant extérieur)-Po2	Centre Droite	Bois	Peinture	0,07 mg/cm²	Non dégradé	Inconnu
10097	F	Porte bois peint (Dormant)-Po2	Centre Centre	Bois	Peinture	0,03 mg/cm²	Non dégradé	Inconnu
10098	F	Porte bois peint (Dormant)-Po2	Centre Droite	Bois	Peinture	0,07 mg/cm²	Non dégradé	Inconnu
10099	F	Porte bois peint (Dormant)-Po2	Haut Gauche	Bois	Peinture	0,08 mg/cm²	Non dégradé	Inconnu
11120	E	Porte bois peint (Ouvrant)-Po1	Bas Gauche	Bois	Peinture	0,08 mg/cm²	Non dégradé	Inconnu
11121	E	Porte bois peint (Ouvrant)-Po1	Centre Gauche	Bois	Peinture	0,08 mg/cm²	Non dégradé	Inconnu
11122	E	Porte bois peint (Ouvrant)-Po1	Bas Centre	Bois	Peinture	0,08 mg/cm²	Non dégradé	Inconnu
11123	E	Porte bois peint (Ouvrant extérieur)-Po1	Haut Centre	Bois	Peinture	0,02 mg/cm²	Non dégradé	Inconnu
11124	E	Porte bois peint (Ouvrant extérieur)-Po1	Centre Gauche	Bois	Peinture	0,05 mg/cm²	Non dégradé	Inconnu
11125	E	Porte bois peint (Ouvrant extérieur)-Po1	Haut Centre	Bois	Peinture	0,02 mg/cm²	Non dégradé	Inconnu
11126	E	Porte bois peint (Dormant extérieur)-Po1	Haut Gauche	Bois	Peinture	0,06 mg/cm²	Non dégradé	Inconnu
11127	E	Porte bois peint (Dormant extérieur)-Po1	Bas Centre	Bois	Peinture	0,07 mg/cm²	Non dégradé	Inconnu
11128	E	Porte bois peint (Dormant extérieur)-Po1	Centre Gauche	Bois	Peinture	0,03 mg/cm²	Non dégradé	Inconnu
11129	E	Porte bois peint (Dormant)-Po1	Centre Droite	Bois	Peinture	0,01 mg/cm²	Non dégradé	Inconnu
11130	E	Porte bois peint (Dormant)-Po1	Centre Gauche	Bois	Peinture	0,04 mg/cm²	Non dégradé	Inconnu
11131	E	Porte bois peint (Dormant)-Po1	Haut Centre	Bois	Peinture	0,02 mg/cm²	Non dégradé	Inconnu
11132	E	Porte bois peint (Ouvrant)-Po2	Haut Centre	Bois	Peinture	0,03 mg/cm²	Non dégradé	Inconnu
11133	E	Porte bois peint (Ouvrant)-Po2	Haut Centre	Bois	Peinture	0,07 mg/cm²	Non dégradé	Inconnu
11134	E	Porte bois peint (Ouvrant)-Po2	Centre Centre	Bois	Peinture	0,05 mg/cm²	Non dégradé	Inconnu
11135	E	Porte bois peint (Ouvrant extérieur)-Po2	Centre Droite	Bois	Peinture	0,01 mg/cm²	Non dégradé	Inconnu
11136	E	Porte bois peint (Ouvrant extérieur)-Po2	Centre Gauche	Bois	Peinture	0,07 mg/cm²	Non dégradé	Inconnu
11137	E	Porte bois peint (Ouvrant extérieur)-Po2	Centre Centre	Bois	Peinture	0,02 mg/cm²	Non dégradé	Inconnu

N° de Mesure	Zone	Unité de diagnostic (UD)	Localisation de la mesure	Substrat	Revêtement	Valeurs ou constat visuel	Etat de conservation	Travaux envisagés
				D1 - R+1 - 1175				
11138	E	Porte bois peint (Dormant extérieur)-Po2	Centre Gauche	Bois	Peinture	0,07 mg/cm²	Non dégradé	Inconnu
11139	E	Porte bois peint (Dormant extérieur)-Po2	Bas Droite	Bois	Peinture	0,04 mg/cm²	Non dégradé	Inconnu
11140	E	Porte bois peint (Dormant extérieur)-Po2	Bas Droite	Bois	Peinture	0,06 mg/cm²	Non dégradé	Inconnu
11141	E	Porte bois peint (Dormant)-Po2	Bas Gauche	Bois	Peinture	0,04 mg/cm²	Non dégradé	Inconnu
11142	E	Porte bois peint (Dormant)-Po2	Bas Gauche	Bois	Peinture	0,09 mg/cm²	Non dégradé	Inconnu
11143	E	Porte bois peint (Dormant)-Po2	Bas Gauche	Bois	Peinture	0,02 mg/cm²	Non dégradé	Inconnu
11156	H	Porte bois peint (Ouvrant)-Po1	Bas Centre	Bois	Peinture	0,05 mg/cm²	Non dégradé	Inconnu
11157	H	Porte bois peint (Ouvrant)-Po1	Centre Droite	Bois	Peinture	0,07 mg/cm²	Non dégradé	Inconnu
11158	H	Porte bois peint (Ouvrant)-Po1	Bas Droite	Bois	Peinture	0,06 mg/cm²	Non dégradé	Inconnu
11159	H	Porte bois peint (Ouvrant extérieur)-Po1	Haut Gauche	Bois	Peinture	0,04 mg/cm²	Non dégradé	Inconnu
11160	H	Porte bois peint (Ouvrant extérieur)-Po1	Centre Droite	Bois	Peinture	0,09 mg/cm²	Non dégradé	Inconnu
11161	H	Porte bois peint (Ouvrant extérieur)-Po1	Haut Droite	Bois	Peinture	0,02 mg/cm²	Non dégradé	Inconnu
11162	H	Porte bois peint (Dormant extérieur)-Po1	Haut Gauche	Bois	Peinture	0,09 mg/cm²	Non dégradé	Inconnu
11163	H	Porte bois peint (Dormant extérieur)-Po1	Centre Centre	Bois	Peinture	0,04 mg/cm²	Non dégradé	Inconnu
11164	H	Porte bois peint (Dormant extérieur)-Po1	Bas Droite	Bois	Peinture	0,02 mg/cm²	Non dégradé	Inconnu
11165	H	Porte bois peint (Dormant)-Po1	Centre Centre	Bois	Peinture	0,06 mg/cm²	Non dégradé	Inconnu
11166	H	Porte bois peint (Dormant)-Po1	Haut Droite	Bois	Peinture	0,08 mg/cm²	Non dégradé	Inconnu
11167	H	Porte bois peint (Dormant)-Po1	Bas Droite	Bois	Peinture	0,09 mg/cm²	Non dégradé	Inconnu
11168	G	Porte bois peint (Ouvrant)-Po1	Haut Centre	Bois	Peinture	0,02 mg/cm²	Non dégradé	Inconnu
11169	G	Porte bois peint (Ouvrant)-Po1	Centre Centre	Bois	Peinture	0,05 mg/cm²	Non dégradé	Inconnu
11170	G	Porte bois peint (Ouvrant)-Po1	Bas Centre	Bois	Peinture	0,08 mg/cm²	Non dégradé	Inconnu
11171	G	Porte bois peint (Ouvrant extérieur)-Po1	Centre Centre	Bois	Peinture	0,07 mg/cm²	Non dégradé	Inconnu
11172	G	Porte bois peint (Ouvrant extérieur)-Po1	Haut Gauche	Bois	Peinture	0,08 mg/cm²	Non dégradé	Inconnu

N° de Mesure	Zone	Unité de diagnostic (UD)	Localisation de la mesure	Substrat	Revêtement	Valeurs ou constat visuel	Etat de conservation	Travaux envisagés
				D1 - R+1 - 1175				
11173	G	Porte bois peint (Ouvrant extérieur)-Po1	Haut Gauche	Bois	Peinture	0,06 mg/cm²	Non dégradé	Inconnu
11174	G	Porte bois peint (Dormant extérieur)-Po1	Haut Gauche	Bois	Peinture	0,02 mg/cm²	Non dégradé	Inconnu
11175	G	Porte bois peint (Dormant extérieur)-Po1	Bas Droite	Bois	Peinture	0,09 mg/cm²	Non dégradé	Inconnu
11176	G	Porte bois peint (Dormant extérieur)-Po1	Centre Droite	Bois	Peinture	0,04 mg/cm²	Non dégradé	Inconnu
11177	G	Porte bois peint (Dormant)-Po1	Bas Gauche	Bois	Peinture	0,03 mg/cm²	Non dégradé	Inconnu
11178	G	Porte bois peint (Dormant)-Po1	Bas Droite	Bois	Peinture	0,01 mg/cm²	Non dégradé	Inconnu
11179	G	Porte bois peint (Dormant)-Po1	Haut Centre	Bois	Peinture	0,06 mg/cm²	Non dégradé	Inconnu
11180	G	Porte bois peint (Ouvrant)-Po2	Centre Gauche	Bois	Peinture	0,08 mg/cm²	Non dégradé	Inconnu
11181	G	Porte bois peint (Ouvrant)-Po2	Haut Droite	Bois	Peinture	0,08 mg/cm²	Non dégradé	Inconnu
11182	G	Porte bois peint (Ouvrant)-Po2	Bas Gauche	Bois	Peinture	0,06 mg/cm²	Non dégradé	Inconnu
11183	G	Porte bois peint (Ouvrant extérieur)-Po2	Haut Droite	Bois	Peinture	0,09 mg/cm²	Non dégradé	Inconnu
11184	G	Porte bois peint (Ouvrant extérieur)-Po2	Bas Droite	Bois	Peinture	0,05 mg/cm²	Non dégradé	Inconnu
11185	G	Porte bois peint (Ouvrant extérieur)-Po2	Haut Centre	Bois	Peinture	0,04 mg/cm²	Non dégradé	Inconnu
11186	G	Porte bois peint (Dormant extérieur)-Po2	Centre Gauche	Bois	Peinture	0,02 mg/cm²	Non dégradé	Inconnu
11187	G	Porte bois peint (Dormant extérieur)-Po2	Centre Droite	Bois	Peinture	0,07 mg/cm²	Non dégradé	Inconnu
11188	G	Porte bois peint (Dormant extérieur)-Po2	Haut Gauche	Bois	Peinture	0,07 mg/cm²	Non dégradé	Inconnu
11189	G	Porte bois peint (Dormant)-Po2	Bas Droite	Bois	Peinture	0,08 mg/cm²	Non dégradé	Inconnu
11190	G	Porte bois peint (Dormant)-Po2	Bas Centre	Bois	Peinture	0,04 mg/cm²	Non dégradé	Inconnu
11191	G	Porte bois peint (Dormant)-Po2	Bas Gauche	Bois	Peinture	0,05 mg/cm²	Non dégradé	Inconnu
11204	G	Porte bois peint (Ouvrant)-Po3	Bas Droite	Bois	Peinture	0,03 mg/cm²	Non dégradé	Inconnu
11205	G	Porte bois peint (Ouvrant)-Po3	Bas Centre	Bois	Peinture	0,08 mg/cm²	Non dégradé	Inconnu
11206	G	Porte bois peint (Ouvrant)-Po3	Centre Droite	Bois	Peinture	0,07 mg/cm²	Non dégradé	Inconnu
11207	G	Porte bois peint (Ouvrant extérieur)-Po3	Bas Droite	Bois	Peinture	0,07 mg/cm²	Non dégradé	Inconnu

N° de Mesure	Zone	Unité de diagnostic (UD)	Localisation de la mesure	Substrat	Revêtement	Valeurs ou constat visuel	Etat de conservation	Travaux envisagés
				D1 - R+1 - 1175				
11208	G	Porte bois peint (Ouvrant extérieur)-Po3	Haut Gauche	Bois	Peinture	0,03 mg/cm²	Non dégradé	Inconnu
11209	G	Porte bois peint (Ouvrant extérieur)-Po3	Haut Gauche	Bois	Peinture	0,05 mg/cm²	Non dégradé	Inconnu
11210	G	Porte bois peint (Dormant extérieur)-Po3	Centre Centre	Bois	Peinture	0,05 mg/cm²	Non dégradé	Inconnu
11211	G	Porte bois peint (Dormant extérieur)-Po3	Bas Droite	Bois	Peinture	0,05 mg/cm²	Non dégradé	Inconnu
11212	G	Porte bois peint (Dormant extérieur)-Po3	Bas Gauche	Bois	Peinture	0,08 mg/cm²	Non dégradé	Inconnu
11213	G	Porte bois peint (Dormant)-Po3	Haut Gauche	Bois	Peinture	0,05 mg/cm²	Non dégradé	Inconnu
11214	G	Porte bois peint (Dormant)-Po3	Bas Droite	Bois	Peinture	0,04 mg/cm²	Non dégradé	Inconnu
11215	G	Porte bois peint (Dormant)-Po3	Bas Droite	Bois	Peinture	0,03 mg/cm²	Non dégradé	Inconnu
11265	B	Fenêtre métal brut (Dormant)-Fe1	Centre Centre	Métal	Brut	Non mesuré	-	Inconnu
11266	B	Fenêtre métal brut (Ouvrant extérieur)-Fe1	Bas Gauche	Métal	Brut	Non mesuré	-	Inconnu
11267	B	Fenêtre métal brut (Ouvrant)-Fe1	Haut Gauche	Métal	Brut	Non mesuré	-	Inconnu
11268	B	Fenêtre métal brut (Dormant extérieur)-Fe1	Haut Centre	Métal	Brut	Non mesuré	-	Inconnu
11269	B	Fenêtre métal brut (Volet)-Fe1	Centre Centre	Métal	Brut	Non mesuré	-	Inconnu
11988	Plancher haut	Plafond platre peint-Plafond1	Bas Droite	Plâtre	Peinture	0,04 mg/cm²	Non dégradé	Inconnu
11989	Plancher haut	Plafond platre peint-Plafond1	Centre Gauche	Plâtre	Peinture	0,05 mg/cm²	Non dégradé	Inconnu
11990	Plancher haut	Plafond platre peint-Plafond1	Haut Droite	Plâtre	Peinture	0,05 mg/cm²	Non dégradé	Inconnu

Nombre total d'unités de Diagnostic : 30

N° de Mesure	Zone	Unité de diagnostic (UD)	Localisation de la mesure	Substrat	Revêtement	Valeurs ou constat visuel	Etat de conservation	Travaux envisagés
				D1 - R+1 - 1176				
765	F	Mur platre peint-Mur1	Centre Centre	Plâtre	Peinture	0,05 mg/cm²	Non dégradé	Inconnu
766	F	Mur platre peint-Mur1	Haut Droite	Plâtre	Peinture	0,03 mg/cm²	Non dégradé	Inconnu
767	F	Mur platre peint-Mur1	Haut Droite	Plâtre	Peinture	0,03 mg/cm²	Non dégradé	Inconnu
768	A	Mur platre peint-Mur1	Centre Gauche	Plâtre	Peinture	0,04 mg/cm²	Non dégradé	Inconnu
769	A	Mur platre peint-Mur1	Haut Centre	Plâtre	Peinture	0,03 mg/cm²	Non dégradé	Inconnu
770	A	Mur platre peint-Mur1	Bas Centre	Plâtre	Peinture	0,08 mg/cm²	Non dégradé	Inconnu
771	B	Mur platre peint-Mur1	Haut Gauche	Plâtre	Peinture	0,01 mg/cm²	Non dégradé	Inconnu
772	B	Mur platre peint-Mur1	Centre Gauche	Plâtre	Peinture	0,04 mg/cm²	Non dégradé	Inconnu
773	B	Mur platre peint-Mur1	Bas Centre	Plâtre	Peinture	0,07 mg/cm²	Non dégradé	Inconnu
774	C	Mur platre peint-Mur1	Bas Gauche	Plâtre	Peinture	0,07 mg/cm²	Non dégradé	Inconnu
775	C	Mur platre peint-Mur1	Bas Droite	Plâtre	Peinture	0,08 mg/cm²	Non dégradé	Inconnu
776	C	Mur platre peint-Mur1	Centre Gauche	Plâtre	Peinture	0,04 mg/cm²	Non dégradé	Inconnu
777	D	Mur platre peint-Mur1	Centre Gauche	Plâtre	Peinture	0,04 mg/cm²	Non dégradé	Inconnu
778	D	Mur platre peint-Mur1	Bas Droite	Plâtre	Peinture	0,09 mg/cm²	Non dégradé	Inconnu
779	D	Mur platre peint-Mur1	Centre Centre	Plâtre	Peinture	0,05 mg/cm²	Non dégradé	Inconnu
10172	D	Porte bois peint (Ouvrant)-Po1	Centre Droite	Bois	Peinture	0,03 mg/cm²	Non dégradé	Inconnu
10173	D	Porte bois peint (Ouvrant)-Po1	Bas Gauche	Bois	Peinture	0,09 mg/cm²	Non dégradé	Inconnu
10174	D	Porte bois peint (Ouvrant)-Po1	Haut Droite	Bois	Peinture	0,01 mg/cm²	Non dégradé	Inconnu
10175	D	Porte bois peint (Ouvrant extérieur)-Po1	Bas Droite	Bois	Peinture	0,02 mg/cm²	Non dégradé	Inconnu
10176	D	Porte bois peint (Ouvrant extérieur)-Po1	Bas Gauche	Bois	Peinture	0,08 mg/cm²	Non dégradé	Inconnu
10177	D	Porte bois peint (Ouvrant extérieur)-Po1	Bas Gauche	Bois	Peinture	0,08 mg/cm²	Non dégradé	Inconnu
10178	D	Porte bois peint (Dormant extérieur)-Po1	Centre Droite	Bois	Peinture	0,06 mg/cm²	Non dégradé	Inconnu
10179	D	Porte bois peint (Dormant extérieur)-Po1	Haut Gauche	Bois	Peinture	0,06 mg/cm²	Non dégradé	Inconnu

N° de Mesure	Zone	Unité de diagnostic (UD)	Localisation de la mesure	Substrat	Revêtement	Valeurs ou constat visuel	Etat de conservation	Travaux envisagés
			D1 - R+1 - 1176					
10180	D	Porte bois peint (Dormant extérieur)-Po1	Centre Gauche	Bois	Peinture	0,07 mg/cm²	Non dégradé	Inconnu
10181	D	Porte bois peint (Dormant)-Po1	Centre Droite	Bois	Peinture	0,05 mg/cm²	Non dégradé	Inconnu
10182	D	Porte bois peint (Dormant)-Po1	Bas Gauche	Bois	Peinture	0,02 mg/cm²	Non dégradé	Inconnu
10183	D	Porte bois peint (Dormant)-Po1	Centre Gauche	Bois	Peinture	0,04 mg/cm²	Non dégradé	Inconnu
10184	D	Porte bois peint (Ouvrant)-Po2	Haut Gauche	Bois	Peinture	0,04 mg/cm²	Non dégradé	Inconnu
10185	D	Porte bois peint (Ouvrant)-Po2	Centre Droite	Bois	Peinture	0,06 mg/cm²	Non dégradé	Inconnu
10186	D	Porte bois peint (Ouvrant)-Po2	Bas Droite	Bois	Peinture	0,04 mg/cm²	Non dégradé	Inconnu
10187	D	Porte bois peint (Ouvrant extérieur)-Po2	Haut Droite	Bois	Peinture	0,05 mg/cm²	Non dégradé	Inconnu
10188	D	Porte bois peint (Ouvrant extérieur)-Po2	Centre Gauche	Bois	Peinture	0,06 mg/cm²	Non dégradé	Inconnu
10189	D	Porte bois peint (Ouvrant extérieur)-Po2	Bas Gauche	Bois	Peinture	0,03 mg/cm²	Non dégradé	Inconnu
10190	D	Porte bois peint (Dormant extérieur)-Po2	Centre Droite	Bois	Peinture	0,09 mg/cm²	Non dégradé	Inconnu
10191	D	Porte bois peint (Dormant extérieur)-Po2	Bas Droite	Bois	Peinture	0,02 mg/cm²	Non dégradé	Inconnu
10192	D	Porte bois peint (Dormant extérieur)-Po2	Centre Centre	Bois	Peinture	0,07 mg/cm²	Non dégradé	Inconnu
10193	D	Porte bois peint (Dormant)-Po2	Bas Gauche	Bois	Peinture	0,06 mg/cm²	Non dégradé	Inconnu
10194	D	Porte bois peint (Dormant)-Po2	Centre Gauche	Bois	Peinture	0,03 mg/cm²	Non dégradé	Inconnu
10195	D	Porte bois peint (Dormant)-Po2	Haut Droite	Bois	Peinture	0,04 mg/cm²	Non dégradé	Inconnu
11144	E	Porte bois peint (Ouvrant)-Po1	Centre Gauche	Bois	Peinture	0,08 mg/cm²	Non dégradé	Inconnu
11145	E	Porte bois peint (Ouvrant)-Po1	Bas Centre	Bois	Peinture	0,03 mg/cm²	Non dégradé	Inconnu
11146	E	Porte bois peint (Ouvrant)-Po1	Centre Gauche	Bois	Peinture	0,05 mg/cm²	Non dégradé	Inconnu
11147	E	Porte bois peint (Ouvrant extérieur)-Po1	Centre Gauche	Bois	Peinture	0,01 mg/cm²	Non dégradé	Inconnu
11148	E	Porte bois peint (Ouvrant extérieur)-Po1	Centre Gauche	Bois	Peinture	0,07 mg/cm²	Non dégradé	Inconnu
11149	E	Porte bois peint (Ouvrant extérieur)-Po1	Centre Droite	Bois	Peinture	0,07 mg/cm²	Non dégradé	Inconnu
11150	E	Porte bois peint (Dormant extérieur)-Po1	Bas Droite	Bois	Peinture	0,03 mg/cm²	Non dégradé	Inconnu

N° de Mesure	Zone	Unité de diagnostic (UD)	Localisation de la mesure	Substrat	Revêtement	Valeurs ou constat visuel	Etat de conservation	Travaux envisagés
				D1 - R+1 - 1176				
11151	E	Porte bois peint (Dormant extérieur)-Po1	Bas Droite	Bois	Peinture	0,06 mg/cm²	Non dégradé	Inconnu
11152	E	Porte bois peint (Dormant extérieur)-Po1	Haut Centre	Bois	Peinture	0,05 mg/cm²	Non dégradé	Inconnu
11153	E	Porte bois peint (Dormant)-Po1	Haut Gauche	Bois	Peinture	0,05 mg/cm²	Non dégradé	Inconnu
11154	E	Porte bois peint (Dormant)-Po1	Haut Gauche	Bois	Peinture	0,04 mg/cm²	Non dégradé	Inconnu
11155	E	Porte bois peint (Dormant)-Po1	Haut Centre	Bois	Peinture	0,09 mg/cm²	Non dégradé	Inconnu
11192	F	Porte bois peint (Ouvrant)-Po1	Centre Centre	Bois	Peinture	0,02 mg/cm²	Non dégradé	Inconnu
11193	F	Porte bois peint (Ouvrant)-Po1	Bas Gauche	Bois	Peinture	0,07 mg/cm²	Non dégradé	Inconnu
11194	F	Porte bois peint (Ouvrant)-Po1	Bas Gauche	Bois	Peinture	0,03 mg/cm²	Non dégradé	Inconnu
11195	F	Porte bois peint (Ouvrant extérieur)-Po1	Centre Droite	Bois	Peinture	0,04 mg/cm²	Non dégradé	Inconnu
11196	F	Porte bois peint (Ouvrant extérieur)-Po1	Bas Centre	Bois	Peinture	0,04 mg/cm²	Non dégradé	Inconnu
11197	F	Porte bois peint (Ouvrant extérieur)-Po1	Bas Centre	Bois	Peinture	0,07 mg/cm²	Non dégradé	Inconnu
11198	F	Porte bois peint (Dormant extérieur)-Po1	Bas Centre	Bois	Peinture	0,03 mg/cm²	Non dégradé	Inconnu
11199	F	Porte bois peint (Dormant extérieur)-Po1	Haut Centre	Bois	Peinture	0,08 mg/cm²	Non dégradé	Inconnu
11200	F	Porte bois peint (Dormant extérieur)-Po1	Haut Centre	Bois	Peinture	0,06 mg/cm²	Non dégradé	Inconnu
11201	F	Porte bois peint (Dormant)-Po1	Centre Centre	Bois	Peinture	0,02 mg/cm²	Non dégradé	Inconnu
11202	F	Porte bois peint (Dormant)-Po1	Bas Droite	Bois	Peinture	0,03 mg/cm²	Non dégradé	Inconnu
11203	F	Porte bois peint (Dormant)-Po1	Centre Centre	Bois	Peinture	0,07 mg/cm²	Non dégradé	Inconnu
11260	B	Fenêtre métal brut (Dormant)-Fe1	Haut Droite	Métal	Brut	Non mesuré	-	Inconnu
11261	B	Fenêtre métal brut (Ouvrant extérieur)-Fe1	Bas Centre	Métal	Brut	Non mesuré	-	Inconnu
11262	B	Fenêtre métal brut (Ouvrant)-Fe1	Bas Gauche	Métal	Brut	Non mesuré	-	Inconnu
11263	B	Fenêtre métal brut (Dormant extérieur)-Fe1	Bas Centre	Métal	Brut	Non mesuré	-	Inconnu
11264	B	Fenêtre métal brut (Volet)-Fe1	Bas Droite	Métal	Brut	Non mesuré	-	Inconnu

N° de Mesure	Zone	Unité de diagnostic (UD)	Localisation de la mesure	Substrat	Revêtement	Valeurs ou constat visuel	Etat de conservation	Travaux envisagés
			D1 - R+1 - 1176					
11985	Plancher haut	Plafond platre peint-Plafond1	Centre Centre	Plâtre	Peinture	0,05 mg/cm²	Non dégradé	Inconnu
11986	Plancher haut	Plafond platre peint-Plafond1	Bas Gauche	Plâtre	Peinture	0,07 mg/cm²	Non dégradé	Inconnu
11987	Plancher haut	Plafond platre peint-Plafond1	Bas Droite	Plâtre	Peinture	0,09 mg/cm²	Non dégradé	Inconnu

Nombre total d'unités de Diagnostic : 17

N° de Mesure	Zone	Unité de diagnostic (UD)	Localisation de la mesure	Substrat	Revêtement	Valeurs ou constat visuel	Etat de conservation	Travaux envisagés
			D1 - R+1 - 1177					
783	A	Mur platre peint-Mur1	Centre Gauche	Plâtre	Peinture	0,04 mg/cm²	Non dégradé	Inconnu
784	A	Mur platre peint-Mur1	Haut Centre	Plâtre	Peinture	0,02 mg/cm²	Non dégradé	Inconnu
785	A	Mur platre peint-Mur1	Centre Droite	Plâtre	Peinture	0,06 mg/cm²	Non dégradé	Inconnu
786	B	Mur platre peint-Mur1	Bas Gauche	Plâtre	Peinture	0,07 mg/cm²	Non dégradé	Inconnu
787	B	Mur platre peint-Mur1	Centre Centre	Plâtre	Peinture	0,05 mg/cm²	Non dégradé	Inconnu
788	B	Mur platre peint-Mur1	Bas Gauche	Plâtre	Peinture	0,07 mg/cm²	Non dégradé	Inconnu
789	C	Mur platre peint-Mur1	Haut Gauche	Plâtre	Peinture	0,01 mg/cm²	Non dégradé	Inconnu
790	C	Mur platre peint-Mur1	Centre Centre	Plâtre	Peinture	0,05 mg/cm²	Non dégradé	Inconnu
791	C	Mur platre peint-Mur1	Bas Centre	Plâtre	Peinture	0,08 mg/cm²	Non dégradé	Inconnu
792	D	Mur platre peint-Mur1	Centre Gauche	Plâtre	Peinture	0,04 mg/cm²	Non dégradé	Inconnu
793	D	Mur platre peint-Mur1	Centre Droite	Plâtre	Peinture	0,06 mg/cm²	Non dégradé	Inconnu
794	D	Mur platre peint-Mur1	Centre Gauche	Plâtre	Peinture	0,04 mg/cm²	Non dégradé	Inconnu

N° de Mesure	Zone	Unité de diagnostic (UD)	Localisation de la mesure	Substrat	Revêtement	Valeurs ou constat visuel	Etat de conservation	Travaux envisagés
				D1 - R+1 - 1177				
795	G	Mur platre peint-Mur1	Haut Droite	Plâtre	Peinture	0,03 mg/cm²	Non dégradé	Inconnu
796	G	Mur platre peint-Mur1	Bas Droite	Plâtre	Peinture	0,09 mg/cm²	Non dégradé	Inconnu
797	G	Mur platre peint-Mur1	Bas Gauche	Plâtre	Peinture	0,07 mg/cm²	Non dégradé	Inconnu
798	P	Mur platre peint-Mur1	Bas Centre	Plâtre	Peinture	0,08 mg/cm²	Non dégradé	Inconnu
799	P	Mur platre peint-Mur1	Haut Centre	Plâtre	Peinture	0,03 mg/cm²	Non dégradé	Inconnu
800	P	Mur platre peint-Mur1	Bas Centre	Plâtre	Peinture	0,08 mg/cm²	Non dégradé	Inconnu
801	J	Mur platre peint-Mur1	Centre Gauche	Plâtre	Peinture	0,04 mg/cm²	Non dégradé	Inconnu
802	J	Mur platre peint-Mur1	Bas Droite	Plâtre	Peinture	0,08 mg/cm²	Non dégradé	Inconnu
803	J	Mur platre peint-Mur1	Centre Gauche	Plâtre	Peinture	0,04 mg/cm²	Non dégradé	Inconnu
804	I	Mur platre peint-Mur1	Centre Droite	Plâtre	Peinture	0,06 mg/cm²	Non dégradé	Inconnu
805	I	Mur platre peint-Mur1	Bas Droite	Plâtre	Peinture	0,09 mg/cm²	Non dégradé	Inconnu
806	I	Mur platre peint-Mur1	Centre Droite	Plâtre	Peinture	0,06 mg/cm²	Non dégradé	Inconnu
807	H	Mur platre peint-Mur1	Haut Gauche	Plâtre	Peinture	0,02 mg/cm²	Non dégradé	Inconnu
808	H	Mur platre peint-Mur1	Bas Centre	Plâtre	Peinture	0,08 mg/cm²	Non dégradé	Inconnu
809	H	Mur platre peint-Mur1	Bas Gauche	Plâtre	Peinture	0,07 mg/cm²	Non dégradé	Inconnu
810	G	Mur platre peint-Mur2	Haut Gauche	Plâtre	Peinture	0,01 mg/cm²	Non dégradé	Inconnu
811	G	Mur platre peint-Mur2	Centre Centre	Plâtre	Peinture	0,05 mg/cm²	Non dégradé	Inconnu
812	G	Mur platre peint-Mur2	Bas Droite	Plâtre	Peinture	0,09 mg/cm²	Non dégradé	Inconnu
10208	F	Porte bois peint (Ouvrant)-Po1	Haut Gauche	Bois	Peinture	0,08 mg/cm²	Non dégradé	Inconnu
10209	F	Porte bois peint (Ouvrant)-Po1	Haut Droite	Bois	Peinture	0,03 mg/cm²	Non dégradé	Inconnu
10210	F	Porte bois peint (Ouvrant)-Po1	Haut Gauche	Bois	Peinture	0,05 mg/cm²	Non dégradé	Inconnu
10211	F	Porte bois peint (Ouvrant extérieur)-Po1	Bas Centre	Bois	Peinture	0,05 mg/cm²	Non dégradé	Inconnu
10212	F	Porte bois peint (Ouvrant extérieur)-Po1	Haut Gauche	Bois	Peinture	0,08 mg/cm²	Non dégradé	Inconnu

N° de Mesure	Zone	Unité de diagnostic (UD)	Localisation de la mesure	Substrat	Revêtement	Valeurs ou constat visuel	Etat de conservation	Travaux envisagés
				D1 - R+1 - 1177				
10213	F	Porte bois peint (Ouvrant extérieur)-Po1	Haut Gauche	Bois	Peinture	0,03 mg/cm²	Non dégradé	Inconnu
10214	F	Porte bois peint (Dormant extérieur)-Po1	Centre Gauche	Bois	Peinture	0,04 mg/cm²	Non dégradé	Inconnu
10215	F	Porte bois peint (Dormant extérieur)-Po1	Centre Droite	Bois	Peinture	0,08 mg/cm²	Non dégradé	Inconnu
10216	F	Porte bois peint (Dormant extérieur)-Po1	Centre Droite	Bois	Peinture	0,03 mg/cm²	Non dégradé	Inconnu
10217	F	Porte bois peint (Dormant)-Po1	Haut Gauche	Bois	Peinture	0,03 mg/cm²	Non dégradé	Inconnu
10218	F	Porte bois peint (Dormant)-Po1	Bas Droite	Bois	Peinture	0,06 mg/cm²	Non dégradé	Inconnu
10219	F	Porte bois peint (Dormant)-Po1	Centre Droite	Bois	Peinture	0,01 mg/cm²	Non dégradé	Inconnu
10220	G	Porte bois peint (Ouvrant)-Po1	Haut Centre	Bois	Peinture	0,04 mg/cm²	Non dégradé	Inconnu
10221	G	Porte bois peint (Ouvrant)-Po1	Centre Droite	Bois	Peinture	0,02 mg/cm²	Non dégradé	Inconnu
10222	G	Porte bois peint (Ouvrant)-Po1	Haut Droite	Bois	Peinture	0,04 mg/cm²	Non dégradé	Inconnu
10223	G	Porte bois peint (Ouvrant extérieur)-Po1	Bas Gauche	Bois	Peinture	0,03 mg/cm²	Non dégradé	Inconnu
10224	G	Porte bois peint (Ouvrant extérieur)-Po1	Bas Centre	Bois	Peinture	0,09 mg/cm²	Non dégradé	Inconnu
10225	G	Porte bois peint (Ouvrant extérieur)-Po1	Bas Centre	Bois	Peinture	0,04 mg/cm²	Non dégradé	Inconnu
10226	G	Porte bois peint (Dormant extérieur)-Po1	Haut Droite	Bois	Peinture	0,07 mg/cm²	Non dégradé	Inconnu
10227	G	Porte bois peint (Dormant extérieur)-Po1	Haut Gauche	Bois	Peinture	0,06 mg/cm²	Non dégradé	Inconnu
10228	G	Porte bois peint (Dormant extérieur)-Po1	Haut Centre	Bois	Peinture	0,07 mg/cm²	Non dégradé	Inconnu
10229	G	Porte bois peint (Dormant)-Po1	Bas Droite	Bois	Peinture	0,03 mg/cm²	Non dégradé	Inconnu
10230	G	Porte bois peint (Dormant)-Po1	Bas Droite	Bois	Peinture	0,05 mg/cm²	Non dégradé	Inconnu
10231	G	Porte bois peint (Dormant)-Po1	Bas Centre	Bois	Peinture	0,06 mg/cm²	Non dégradé	Inconnu
10232	G	Porte bois peint (Ouvrant)-Po2	Haut Droite	Bois	Peinture	0,03 mg/cm²	Non dégradé	Inconnu
10233	G	Porte bois peint (Ouvrant)-Po2	Centre Gauche	Bois	Peinture	0,07 mg/cm²	Non dégradé	Inconnu
10234	G	Porte bois peint (Ouvrant)-Po2	Haut Centre	Bois	Peinture	0,07 mg/cm²	Non dégradé	Inconnu
10235	G	Porte bois peint (Ouvrant extérieur)-Po2	Haut Centre	Bois	Peinture	0,05 mg/cm²	Non dégradé	Inconnu

N° de Mesure	Zone	Unité de diagnostic (UD)	Localisation de la mesure	Substrat	Revêtement	Valeurs ou constat visuel	Etat de conservation	Travaux envisagés
			D1 - R+1 - 1177					
10236	G	Porte bois peint (Ouvrant extérieur)-Po2	Centre Centre	Bois	Peinture	0,03 mg/cm²	Non dégradé	Inconnu
10237	G	Porte bois peint (Ouvrant extérieur)-Po2	Bas Gauche	Bois	Peinture	0,05 mg/cm²	Non dégradé	Inconnu
10238	G	Porte bois peint (Dormant extérieur)-Po2	Centre Centre	Bois	Peinture	0,04 mg/cm²	Non dégradé	Inconnu
10239	G	Porte bois peint (Dormant extérieur)-Po2	Haut Droite	Bois	Peinture	0,06 mg/cm²	Non dégradé	Inconnu
10240	G	Porte bois peint (Dormant extérieur)-Po2	Bas Gauche	Bois	Peinture	0,07 mg/cm²	Non dégradé	Inconnu
10241	G	Porte bois peint (Dormant)-Po2	Centre Gauche	Bois	Peinture	0,07 mg/cm²	Non dégradé	Inconnu
10242	G	Porte bois peint (Dormant)-Po2	Centre Droite	Bois	Peinture	0,06 mg/cm²	Non dégradé	Inconnu
10243	G	Porte bois peint (Dormant)-Po2	Haut Droite	Bois	Peinture	0,03 mg/cm²	Non dégradé	Inconnu
10256	I	Porte bois peint (Ouvrant)-Po1	Centre Gauche	Bois	Peinture	0,06 mg/cm²	Non dégradé	Inconnu
10257	I	Porte bois peint (Ouvrant)-Po1	Haut Gauche	Bois	Peinture	0,02 mg/cm²	Non dégradé	Inconnu
10258	I	Porte bois peint (Ouvrant)-Po1	Centre Gauche	Bois	Peinture	0,04 mg/cm²	Non dégradé	Inconnu
10259	I	Porte bois peint (Ouvrant extérieur)-Po1	Haut Gauche	Bois	Peinture	0,07 mg/cm²	Non dégradé	Inconnu
10260	I	Porte bois peint (Ouvrant extérieur)-Po1	Centre Centre	Bois	Peinture	0,04 mg/cm²	Non dégradé	Inconnu
10261	I	Porte bois peint (Ouvrant extérieur)-Po1	Centre Droite	Bois	Peinture	0,08 mg/cm²	Non dégradé	Inconnu
10262	I	Porte bois peint (Dormant extérieur)-Po1	Haut Gauche	Bois	Peinture	0,07 mg/cm²	Non dégradé	Inconnu
10263	I	Porte bois peint (Dormant extérieur)-Po1	Haut Centre	Bois	Peinture	0,09 mg/cm²	Non dégradé	Inconnu
10264	I	Porte bois peint (Dormant extérieur)-Po1	Haut Droite	Bois	Peinture	0,03 mg/cm²	Non dégradé	Inconnu
10265	I	Porte bois peint (Dormant)-Po1	Centre Droite	Bois	Peinture	0,03 mg/cm²	Non dégradé	Inconnu
10266	I	Porte bois peint (Dormant)-Po1	Centre Droite	Bois	Peinture	0,05 mg/cm²	Non dégradé	Inconnu
10267	I	Porte bois peint (Dormant)-Po1	Centre Gauche	Bois	Peinture	0,09 mg/cm²	Non dégradé	Inconnu
10268	O	Porte bois peint (Ouvrant)-Po1	Haut Droite	Bois	Peinture	0,08 mg/cm²	Non dégradé	Inconnu
10269	O	Porte bois peint (Ouvrant)-Po1	Bas Droite	Bois	Peinture	0,04 mg/cm²	Non dégradé	Inconnu
10270	O	Porte bois peint (Ouvrant)-Po1	Bas Droite	Bois	Peinture	0,02 mg/cm²	Non dégradé	Inconnu

N° de Mesure	Zone	Unité de diagnostic (UD)	Localisation de la mesure	Substrat	Revêtement	Valeurs ou constat visuel	Etat de conservation	Travaux envisagés
				D1 - R+1 - 1177				
10271	O	Porte bois peint (Ouvrant extérieur)-Po1	Centre Droite	Bois	Peinture	0,09 mg/cm²	Non dégradé	Inconnu
10272	O	Porte bois peint (Ouvrant extérieur)-Po1	Haut Gauche	Bois	Peinture	0,08 mg/cm²	Non dégradé	Inconnu
10273	O	Porte bois peint (Ouvrant extérieur)-Po1	Bas Droite	Bois	Peinture	0,03 mg/cm²	Non dégradé	Inconnu
10274	O	Porte bois peint (Dormant extérieur)-Po1	Centre Droite	Bois	Peinture	0,09 mg/cm²	Non dégradé	Inconnu
10275	O	Porte bois peint (Dormant extérieur)-Po1	Centre Centre	Bois	Peinture	0,06 mg/cm²	Non dégradé	Inconnu
10276	O	Porte bois peint (Dormant extérieur)-Po1	Bas Droite	Bois	Peinture	0,02 mg/cm²	Non dégradé	Inconnu
10277	O	Porte bois peint (Dormant)-Po1	Haut Droite	Bois	Peinture	0,04 mg/cm²	Non dégradé	Inconnu
10278	O	Porte bois peint (Dormant)-Po1	Haut Centre	Bois	Peinture	0,07 mg/cm²	Non dégradé	Inconnu
10279	O	Porte bois peint (Dormant)-Po1	Bas Gauche	Bois	Peinture	0,09 mg/cm²	Non dégradé	Inconnu
10280	F	Porte bois peint (Ouvrant)-Po2	Haut Droite	Bois	Peinture	0,07 mg/cm²	Non dégradé	Inconnu
10281	F	Porte bois peint (Ouvrant)-Po2	Haut Droite	Bois	Peinture	0,05 mg/cm²	Non dégradé	Inconnu
10282	F	Porte bois peint (Ouvrant)-Po2	Centre Gauche	Bois	Peinture	0,02 mg/cm²	Non dégradé	Inconnu
10283	F	Porte bois peint (Ouvrant extérieur)-Po2	Bas Centre	Bois	Peinture	0,02 mg/cm²	Non dégradé	Inconnu
10284	F	Porte bois peint (Ouvrant extérieur)-Po2	Centre Gauche	Bois	Peinture	0,08 mg/cm²	Non dégradé	Inconnu
10285	F	Porte bois peint (Ouvrant extérieur)-Po2	Centre Droite	Bois	Peinture	0,04 mg/cm²	Non dégradé	Inconnu
10286	F	Porte bois peint (Dormant extérieur)-Po2	Haut Centre	Bois	Peinture	0,01 mg/cm²	Non dégradé	Inconnu
10287	F	Porte bois peint (Dormant extérieur)-Po2	Bas Centre	Bois	Peinture	0,02 mg/cm²	Non dégradé	Inconnu
10288	F	Porte bois peint (Dormant extérieur)-Po2	Haut Gauche	Bois	Peinture	0,02 mg/cm²	Non dégradé	Inconnu
10289	F	Porte bois peint (Dormant)-Po2	Centre Gauche	Bois	Peinture	0,02 mg/cm²	Non dégradé	Inconnu
10290	F	Porte bois peint (Dormant)-Po2	Centre Droite	Bois	Peinture	0,04 mg/cm²	Non dégradé	Inconnu
10291	F	Porte bois peint (Dormant)-Po2	Bas Gauche	Bois	Peinture	0,08 mg/cm²	Non dégradé	Inconnu
11255	B	Fenêtre métal brut (Dormant)-Fe1	Haut Centre	Métal	Brut	Non mesuré	-	Inconnu
11256	B	Fenêtre métal brut (Ouvrant extérieur)-Fe1	Haut Centre	Métal	Brut	Non mesuré	-	Inconnu

N° de Mesure	Zone	Unité de diagnostic (UD)	Localisation de la mesure	Substrat	Revêtement	Valeurs ou constat visuel	Etat de conservation	Travaux envisagés
			D1 - R+1 - 1177					
11257	B	Fenêtre métal brut (Ouvrant)-Fe1	Centre Droite	Métal	Brut	Non mesuré	-	Inconnu
11258	B	Fenêtre métal brut (Dormant extérieur)-Fe1	Haut Gauche	Métal	Brut	Non mesuré	-	Inconnu
11259	B	Fenêtre métal brut (Volet)-Fe1	Haut Droite	Métal	Brut	Non mesuré	-	Inconnu
11982	Plancher haut	Plafond platre peint-Plafond1	Centre Gauche	Plâtre	Peinture	0,02 mg/cm²	Non dégradé	Inconnu
11983	Plancher haut	Plafond platre peint-Plafond1	Haut Droite	Plâtre	Peinture	0,02 mg/cm²	Non dégradé	Inconnu
11984	Plancher haut	Plafond platre peint-Plafond1	Bas Centre	Plâtre	Peinture	0,03 mg/cm²	Non dégradé	Inconnu

Nombre total d'unités de Diagnostic : 26

N° de Mesure	Zone	Unité de diagnostic (UD)	Localisation de la mesure	Substrat	Revêtement	Valeurs ou constat visuel	Etat de conservation	Travaux envisagés
			D1 - R+1 - 1178					
813	F	Mur platre peint-Mur1	Centre Centre	Plâtre	Peinture	0,05 mg/cm²	Non dégradé	Inconnu
814	F	Mur platre peint-Mur1	Centre Gauche	Plâtre	Peinture	0,04 mg/cm²	Non dégradé	Inconnu
815	F	Mur platre peint-Mur1	Centre Droite	Plâtre	Peinture	0,06 mg/cm²	Non dégradé	Inconnu
816	A	Mur platre peint-Mur1	Centre Droite	Plâtre	Peinture	0,06 mg/cm²	Non dégradé	Inconnu
817	A	Mur platre peint-Mur1	Haut Gauche	Plâtre	Peinture	0,01 mg/cm²	Non dégradé	Inconnu
818	A	Mur platre peint-Mur1	Centre Centre	Plâtre	Peinture	0,05 mg/cm²	Non dégradé	Inconnu
819	B	Mur platre peint-Mur1	Haut Gauche	Plâtre	Peinture	0,02 mg/cm²	Non dégradé	Inconnu
820	B	Mur platre peint-Mur1	Bas Droite	Plâtre	Peinture	0,08 mg/cm²	Non dégradé	Inconnu
821	B	Mur platre peint-Mur1	Centre Centre	Plâtre	Peinture	0,05 mg/cm²	Non dégradé	Inconnu

N° de Mesure	Zone	Unité de diagnostic (UD)	Localisation de la mesure	Substrat	Revêtement	Valeurs ou constat visuel	Etat de conservation	Travaux envisagés
				D1 - R+1 - 1178				
822	C	Mur platre peint-Mur1	Bas Gauche	Plâtre	Peinture	0,07 mg/cm²	Non dégradé	Inconnu
823	C	Mur platre peint-Mur1	Centre Droite	Plâtre	Peinture	0,06 mg/cm²	Non dégradé	Inconnu
824	C	Mur platre peint-Mur1	Centre Centre	Plâtre	Peinture	0,05 mg/cm²	Non dégradé	Inconnu
825	D	Mur platre peint-Mur1	Haut Centre	Plâtre	Peinture	0,02 mg/cm²	Non dégradé	Inconnu
826	D	Mur platre peint-Mur1	Haut Droite	Plâtre	Peinture	0,03 mg/cm²	Non dégradé	Inconnu
827	D	Mur platre peint-Mur1	Haut Gauche	Plâtre	Peinture	0,01 mg/cm²	Non dégradé	Inconnu
828	E	Mur platre peint-Mur1	Centre Gauche	Plâtre	Peinture	0,04 mg/cm²	Non dégradé	Inconnu
829	E	Mur platre peint-Mur1	Bas Centre	Plâtre	Peinture	0,08 mg/cm²	Non dégradé	Inconnu
830	E	Mur platre peint-Mur1	Centre Gauche	Plâtre	Peinture	0,04 mg/cm²	Non dégradé	Inconnu
10244	E	Porte bois peint (Ouvrant)-Po1	Centre Droite	Bois	Peinture	0,07 mg/cm²	Non dégradé	Inconnu
10245	E	Porte bois peint (Ouvrant)-Po1	Centre Droite	Bois	Peinture	0,03 mg/cm²	Non dégradé	Inconnu
10246	E	Porte bois peint (Ouvrant)-Po1	Bas Droite	Bois	Peinture	0,04 mg/cm²	Non dégradé	Inconnu
10247	E	Porte bois peint (Ouvrant extérieur)-Po1	Centre Droite	Bois	Peinture	0,05 mg/cm²	Non dégradé	Inconnu
10248	E	Porte bois peint (Ouvrant extérieur)-Po1	Bas Droite	Bois	Peinture	0,08 mg/cm²	Non dégradé	Inconnu
10249	E	Porte bois peint (Ouvrant extérieur)-Po1	Bas Centre	Bois	Peinture	0,03 mg/cm²	Non dégradé	Inconnu
10250	E	Porte bois peint (Dormant extérieur)-Po1	Haut Centre	Bois	Peinture	0,05 mg/cm²	Non dégradé	Inconnu
10251	E	Porte bois peint (Dormant extérieur)-Po1	Haut Droite	Bois	Peinture	0,03 mg/cm²	Non dégradé	Inconnu
10252	E	Porte bois peint (Dormant extérieur)-Po1	Haut Gauche	Bois	Peinture	0,02 mg/cm²	Non dégradé	Inconnu
10253	E	Porte bois peint (Dormant)-Po1	Haut Centre	Bois	Peinture	0,07 mg/cm²	Non dégradé	Inconnu
10254	E	Porte bois peint (Dormant)-Po1	Bas Gauche	Bois	Peinture	0,06 mg/cm²	Non dégradé	Inconnu
10255	E	Porte bois peint (Dormant)-Po1	Haut Centre	Bois	Peinture	0,02 mg/cm²	Non dégradé	Inconnu
10292	D	Porte bois peint (Ouvrant)-Po1	Bas Gauche	Bois	Peinture	0,09 mg/cm²	Non dégradé	Inconnu
10293	D	Porte bois peint (Ouvrant)-Po1	Haut Centre	Bois	Peinture	0,08 mg/cm²	Non dégradé	Inconnu

N° de Mesure	Zone	Unité de diagnostic (UD)	Localisation de la mesure	Substrat	Revêtement	Valeurs ou constat visuel	Etat de conservation	Travaux envisagés
				D1 - R+1 - 1178				
10294	D	Porte bois peint (Ouvrant)-Po1	Bas Gauche	Bois	Peinture	0,07 mg/cm²	Non dégradé	Inconnu
10295	D	Porte bois peint (Ouvrant extérieur)-Po1	Haut Centre	Bois	Peinture	0,05 mg/cm²	Non dégradé	Inconnu
10296	D	Porte bois peint (Ouvrant extérieur)-Po1	Centre Centre	Bois	Peinture	0,06 mg/cm²	Non dégradé	Inconnu
10297	D	Porte bois peint (Ouvrant extérieur)-Po1	Bas Droite	Bois	Peinture	0,09 mg/cm²	Non dégradé	Inconnu
10298	D	Porte bois peint (Dormant extérieur)-Po1	Centre Droite	Bois	Peinture	0,04 mg/cm²	Non dégradé	Inconnu
10299	D	Porte bois peint (Dormant extérieur)-Po1	Haut Gauche	Bois	Peinture	0,05 mg/cm²	Non dégradé	Inconnu
10300	D	Porte bois peint (Dormant extérieur)-Po1	Bas Droite	Bois	Peinture	0,03 mg/cm²	Non dégradé	Inconnu
10301	D	Porte bois peint (Dormant)-Po1	Bas Gauche	Bois	Peinture	0,02 mg/cm²	Non dégradé	Inconnu
10302	D	Porte bois peint (Dormant)-Po1	Haut Gauche	Bois	Peinture	0,08 mg/cm²	Non dégradé	Inconnu
10303	D	Porte bois peint (Dormant)-Po1	Bas Droite	Bois	Peinture	0,02 mg/cm²	Non dégradé	Inconnu
10304	D	Porte bois peint (Ouvrant)-Po2	Bas Gauche	Bois	Peinture	0,09 mg/cm²	Non dégradé	Inconnu
10305	D	Porte bois peint (Ouvrant)-Po2	Haut Gauche	Bois	Peinture	0,06 mg/cm²	Non dégradé	Inconnu
10306	D	Porte bois peint (Ouvrant)-Po2	Haut Droite	Bois	Peinture	0,01 mg/cm²	Non dégradé	Inconnu
10307	D	Porte bois peint (Ouvrant extérieur)-Po2	Centre Droite	Bois	Peinture	0,07 mg/cm²	Non dégradé	Inconnu
10308	D	Porte bois peint (Ouvrant extérieur)-Po2	Haut Centre	Bois	Peinture	0,09 mg/cm²	Non dégradé	Inconnu
10309	D	Porte bois peint (Ouvrant extérieur)-Po2	Centre Centre	Bois	Peinture	0,02 mg/cm²	Non dégradé	Inconnu
10310	D	Porte bois peint (Dormant extérieur)-Po2	Bas Gauche	Bois	Peinture	0,06 mg/cm²	Non dégradé	Inconnu
10311	D	Porte bois peint (Dormant extérieur)-Po2	Bas Centre	Bois	Peinture	0,07 mg/cm²	Non dégradé	Inconnu
10312	D	Porte bois peint (Dormant extérieur)-Po2	Haut Droite	Bois	Peinture	0,08 mg/cm²	Non dégradé	Inconnu
10313	D	Porte bois peint (Dormant)-Po2	Centre Gauche	Bois	Peinture	0,04 mg/cm²	Non dégradé	Inconnu
10314	D	Porte bois peint (Dormant)-Po2	Bas Centre	Bois	Peinture	0,01 mg/cm²	Non dégradé	Inconnu
10315	D	Porte bois peint (Dormant)-Po2	Haut Centre	Bois	Peinture	0,07 mg/cm²	Non dégradé	Inconnu
11250	B	Fenêtre métal brut (Dormant)-Fe1	Bas Droite	Métal	Brut	Non mesuré	-	Inconnu

N° de Mesure	Zone	Unité de diagnostic (UD)	Localisation de la mesure	Substrat	Revêtement	Valeurs ou constat visuel	Etat de conservation	Travaux envisagés
				D1 - R+1 - 1178				
11251	B	Fenêtre métal brut (Ouvrant extérieur)-Fe1	Bas Centre	Métal	Brut	Non mesuré	-	Inconnu
11252	B	Fenêtre métal brut (Ouvrant)-Fe1	Bas Gauche	Métal	Brut	Non mesuré	-	Inconnu
11253	B	Fenêtre métal brut (Dormant extérieur)-Fe1	Bas Droite	Métal	Brut	Non mesuré	-	Inconnu
11254	B	Fenêtre métal brut (Volet)-Fe1	Bas Droite	Métal	Brut	Non mesuré	-	Inconnu
11979	Plancher haut	Plafond platre peint-Plafond1	Centre Droite	Plâtre	Peinture	0,09 mg/cm²	Non dégradé	Inconnu
11980	Plancher haut	Plafond platre peint-Plafond1	Haut Centre	Plâtre	Peinture	0,06 mg/cm²	Non dégradé	Inconnu
11981	Plancher haut	Plafond platre peint-Plafond1	Bas Gauche	Plâtre	Peinture	0,04 mg/cm²	Non dégradé	Inconnu

Nombre total d'unités de Diagnostic : 16

N° de Mesure	Zone	Unité de diagnostic (UD)	Localisation de la mesure	Substrat	Revêtement	Valeurs ou constat visuel	Etat de conservation	Travaux envisagés
				D1 - R+1 - 1179				
624	I	Mur platre peint-Mur1	Centre Gauche	Plâtre	Peinture	0,04 mg/cm²	Non dégradé	Inconnu
625	I	Mur platre peint-Mur1	Bas Droite	Plâtre	Peinture	0,09 mg/cm²	Non dégradé	Inconnu
626	I	Mur platre peint-Mur1	Haut Centre	Plâtre	Peinture	0,02 mg/cm²	Non dégradé	Inconnu
627	L	Mur platre peint-Mur1	Haut Centre	Plâtre	Peinture	0,02 mg/cm²	Non dégradé	Inconnu
628	L	Mur platre peint-Mur1	Centre Droite	Plâtre	Peinture	0,06 mg/cm²	Non dégradé	Inconnu
629	L	Mur platre peint-Mur1	Haut Gauche	Plâtre	Peinture	0,01 mg/cm²	Non dégradé	Inconnu
630	H	Mur platre peint-Mur1	Bas Gauche	Plâtre	Peinture	0,06 mg/cm²	Non dégradé	Inconnu
631	H	Mur platre peint-Mur1	Bas Centre	Plâtre	Peinture	0,08 mg/cm²	Non dégradé	Inconnu

N° de Mesure	Zone	Unité de diagnostic (UD)	Localisation de la mesure	Substrat	Revêtement	Valeurs ou constat visuel	Etat de conservation	Travaux envisagés
				D1 - R+1 - 1179				
632	H	Mur platre peint-Mur1	Centre Droite	Plâtre	Peinture	0,06 mg/cm²	Non dégradé	Inconnu
636	N	Mur platre peint-Mur1	Bas Droite	Plâtre	Peinture	0,08 mg/cm²	Non dégradé	Inconnu
637	N	Mur platre peint-Mur1	Haut Gauche	Plâtre	Peinture	0,02 mg/cm²	Non dégradé	Inconnu
638	N	Mur platre peint-Mur1	Centre Gauche	Plâtre	Peinture	0,04 mg/cm²	Non dégradé	Inconnu
639	R	Mur platre peint-Mur1	Bas Droite	Plâtre	Peinture	0,09 mg/cm²	Non dégradé	Inconnu
640	R	Mur platre peint-Mur1	Bas Droite	Plâtre	Peinture	0,09 mg/cm²	Non dégradé	Inconnu
641	R	Mur platre peint-Mur1	Bas Centre	Plâtre	Peinture	0,08 mg/cm²	Non dégradé	Inconnu
642	H	Mur platre peint-Mur2	Bas Droite	Plâtre	Peinture	0,09 mg/cm²	Non dégradé	Inconnu
643	H	Mur platre peint-Mur2	Haut Gauche	Plâtre	Peinture	0,02 mg/cm²	Non dégradé	Inconnu
644	H	Mur platre peint-Mur2	Centre Centre	Plâtre	Peinture	0,05 mg/cm²	Non dégradé	Inconnu
645	P	Mur platre peint-Mur1	Bas Droite	Plâtre	Peinture	0,08 mg/cm²	Non dégradé	Inconnu
646	P	Mur platre peint-Mur1	Centre Droite	Plâtre	Peinture	0,06 mg/cm²	Non dégradé	Inconnu
647	P	Mur platre peint-Mur1	Bas Gauche	Plâtre	Peinture	0,06 mg/cm²	Non dégradé	Inconnu
648	G	Mur platre peint-Mur1	Haut Droite	Plâtre	Peinture	0,03 mg/cm²	Non dégradé	Inconnu
649	G	Mur platre peint-Mur1	Bas Droite	Plâtre	Peinture	0,09 mg/cm²	Non dégradé	Inconnu
650	G	Mur platre peint-Mur1	Haut Droite	Plâtre	Peinture	0,03 mg/cm²	Non dégradé	Inconnu
651	F	Mur platre peint-Mur1	Centre Droite	Plâtre	Peinture	0,06 mg/cm²	Non dégradé	Inconnu
652	F	Mur platre peint-Mur1	Haut Centre	Plâtre	Peinture	0,02 mg/cm²	Non dégradé	Inconnu
653	F	Mur platre peint-Mur1	Bas Centre	Plâtre	Peinture	0,08 mg/cm²	Non dégradé	Inconnu
654	A	Mur platre peint-Mur1	Centre Centre	Plâtre	Peinture	0,05 mg/cm²	Non dégradé	Inconnu
655	A	Mur platre peint-Mur1	Centre Gauche	Plâtre	Peinture	0,04 mg/cm²	Non dégradé	Inconnu
656	A	Mur platre peint-Mur1	Centre Droite	Plâtre	Peinture	0,06 mg/cm²	Non dégradé	Inconnu
657	B	Mur platre peint-Mur1	Bas Centre	Plâtre	Peinture	0,08 mg/cm²	Non dégradé	Inconnu

N° de Mesure	Zone	Unité de diagnostic (UD)	Localisation de la mesure	Substrat	Revêtement	Valeurs ou constat visuel	Etat de conservation	Travaux envisagés
				D1 - R+1 - 1179				
658	B	Mur platre peint-Mur1	Haut Centre	Plâtre	Peinture	0,02 mg/cm²	Non dégradé	Inconnu
659	B	Mur platre peint-Mur1	Centre Centre	Plâtre	Peinture	0,05 mg/cm²	Non dégradé	Inconnu
660	C	Mur platre peint-Mur1	Haut Centre	Plâtre	Peinture	0,02 mg/cm²	Non dégradé	Inconnu
661	C	Mur platre peint-Mur1	Centre Droite	Plâtre	Peinture	0,06 mg/cm²	Non dégradé	Inconnu
662	C	Mur platre peint-Mur1	Haut Centre	Plâtre	Peinture	0,02 mg/cm²	Non dégradé	Inconnu
666	H	Mur platre peint-Mur3	Bas Centre	Plâtre	Peinture	0,08 mg/cm²	Non dégradé	Inconnu
667	H	Mur platre peint-Mur3	Bas Droite	Plâtre	Peinture	0,09 mg/cm²	Non dégradé	Inconnu
668	H	Mur platre peint-Mur3	Centre Droite	Plâtre	Peinture	0,06 mg/cm²	Non dégradé	Inconnu
831	J	Mur platre peint-Mur1	Haut Centre	Plâtre	Peinture	0,02 mg/cm²	Non dégradé	Inconnu
832	J	Mur platre peint-Mur1	Bas Droite	Plâtre	Peinture	0,09 mg/cm²	Non dégradé	Inconnu
833	J	Mur platre peint-Mur1	Bas Centre	Plâtre	Peinture	0,07 mg/cm²	Non dégradé	Inconnu
10328	F	Porte bois peint (Ouvrant)-Po1	Centre Droite	Bois	Peinture	0,09 mg/cm²	Non dégradé	Inconnu
10329	F	Porte bois peint (Ouvrant)-Po1	Bas Centre	Bois	Peinture	0,06 mg/cm²	Non dégradé	Inconnu
10330	F	Porte bois peint (Ouvrant)-Po1	Bas Droite	Bois	Peinture	0,03 mg/cm²	Non dégradé	Inconnu
10331	F	Porte bois peint (Ouvrant extérieur)-Po1	Bas Droite	Bois	Peinture	0,01 mg/cm²	Non dégradé	Inconnu
10332	F	Porte bois peint (Ouvrant extérieur)-Po1	Haut Centre	Bois	Peinture	0,06 mg/cm²	Non dégradé	Inconnu
10333	F	Porte bois peint (Ouvrant extérieur)-Po1	Haut Centre	Bois	Peinture	0,08 mg/cm²	Non dégradé	Inconnu
10334	F	Porte bois peint (Dormant extérieur)-Po1	Haut Droite	Bois	Peinture	0,04 mg/cm²	Non dégradé	Inconnu
10335	F	Porte bois peint (Dormant extérieur)-Po1	Haut Centre	Bois	Peinture	0,07 mg/cm²	Non dégradé	Inconnu
10336	F	Porte bois peint (Dormant extérieur)-Po1	Haut Droite	Bois	Peinture	0,05 mg/cm²	Non dégradé	Inconnu
10337	F	Porte bois peint (Dormant)-Po1	Bas Gauche	Bois	Peinture	0,05 mg/cm²	Non dégradé	Inconnu
10338	F	Porte bois peint (Dormant)-Po1	Centre Droite	Bois	Peinture	0,08 mg/cm²	Non dégradé	Inconnu
10339	F	Porte bois peint (Dormant)-Po1	Bas Gauche	Bois	Peinture	0,01 mg/cm²	Non dégradé	Inconnu

N° de Mesure	Zone	Unité de diagnostic (UD)	Localisation de la mesure	Substrat	Revêtement	Valeurs ou constat visuel	Etat de conservation	Travaux envisagés
				D1 - R+1 - 1179				
10556	I	Porte bois peint (Ouvrant)-Po1	Bas Gauche	Bois	Peinture	0,07 mg/cm²	Non dégradé	Inconnu
10557	I	Porte bois peint (Ouvrant)-Po1	Centre Centre	Bois	Peinture	0,08 mg/cm²	Non dégradé	Inconnu
10558	I	Porte bois peint (Ouvrant)-Po1	Centre Droite	Bois	Peinture	0,08 mg/cm²	Non dégradé	Inconnu
10559	I	Porte bois peint (Ouvrant extérieur)-Po1	Haut Gauche	Bois	Peinture	0,03 mg/cm²	Non dégradé	Inconnu
10560	I	Porte bois peint (Ouvrant extérieur)-Po1	Bas Centre	Bois	Peinture	0,09 mg/cm²	Non dégradé	Inconnu
10561	I	Porte bois peint (Ouvrant extérieur)-Po1	Centre Gauche	Bois	Peinture	0,07 mg/cm²	Non dégradé	Inconnu
10562	I	Porte bois peint (Dormant extérieur)-Po1	Bas Gauche	Bois	Peinture	0,02 mg/cm²	Non dégradé	Inconnu
10563	I	Porte bois peint (Dormant extérieur)-Po1	Centre Droite	Bois	Peinture	0,09 mg/cm²	Non dégradé	Inconnu
10564	I	Porte bois peint (Dormant extérieur)-Po1	Haut Droite	Bois	Peinture	0,02 mg/cm²	Non dégradé	Inconnu
10565	I	Porte bois peint (Dormant)-Po1	Centre Gauche	Bois	Peinture	0,03 mg/cm²	Non dégradé	Inconnu
10566	I	Porte bois peint (Dormant)-Po1	Bas Droite	Bois	Peinture	0,02 mg/cm²	Non dégradé	Inconnu
10567	I	Porte bois peint (Dormant)-Po1	Centre Centre	Bois	Peinture	0,03 mg/cm²	Non dégradé	Inconnu
10568	R	Porte bois peint (Ouvrant)-Po1	Centre Droite	Bois	Peinture	0,08 mg/cm²	Non dégradé	Inconnu
10569	R	Porte bois peint (Ouvrant)-Po1	Bas Centre	Bois	Peinture	0,06 mg/cm²	Non dégradé	Inconnu
10570	R	Porte bois peint (Ouvrant)-Po1	Centre Centre	Bois	Peinture	0,02 mg/cm²	Non dégradé	Inconnu
10571	R	Porte bois peint (Ouvrant extérieur)-Po1	Bas Droite	Bois	Peinture	0,06 mg/cm²	Non dégradé	Inconnu
10572	R	Porte bois peint (Ouvrant extérieur)-Po1	Centre Gauche	Bois	Peinture	0,04 mg/cm²	Non dégradé	Inconnu
10573	R	Porte bois peint (Ouvrant extérieur)-Po1	Bas Gauche	Bois	Peinture	0,08 mg/cm²	Non dégradé	Inconnu
10574	R	Porte bois peint (Dormant extérieur)-Po1	Haut Centre	Bois	Peinture	0,04 mg/cm²	Non dégradé	Inconnu
10575	R	Porte bois peint (Dormant extérieur)-Po1	Centre Droite	Bois	Peinture	0,03 mg/cm²	Non dégradé	Inconnu
10576	R	Porte bois peint (Dormant extérieur)-Po1	Centre Centre	Bois	Peinture	0,01 mg/cm²	Non dégradé	Inconnu
10577	R	Porte bois peint (Dormant)-Po1	Centre Gauche	Bois	Peinture	0,08 mg/cm²	Non dégradé	Inconnu
10578	R	Porte bois peint (Dormant)-Po1	Bas Centre	Bois	Peinture	0,08 mg/cm²	Non dégradé	Inconnu

N° de Mesure	Zone	Unité de diagnostic (UD)	Localisation de la mesure	Substrat	Revêtement	Valeurs ou constat visuel	Etat de conservation	Travaux envisagés
				D1 - R+1 - 1179				
10579	R	Porte bois peint (Dormant)-Po1	Haut Gauche	Bois	Peinture	0,05 mg/cm²	Non dégradé	Inconnu
10580	Q	Porte bois peint (Ouvrant)-Po1	Centre Gauche	Bois	Peinture	0,03 mg/cm²	Non dégradé	Inconnu
10581	Q	Porte bois peint (Ouvrant)-Po1	Haut Centre	Bois	Peinture	0,06 mg/cm²	Non dégradé	Inconnu
10582	Q	Porte bois peint (Ouvrant)-Po1	Bas Centre	Bois	Peinture	0,07 mg/cm²	Non dégradé	Inconnu
10583	Q	Porte bois peint (Ouvrant extérieur)-Po1	Haut Droite	Bois	Peinture	0,01 mg/cm²	Non dégradé	Inconnu
10584	Q	Porte bois peint (Ouvrant extérieur)-Po1	Haut Gauche	Bois	Peinture	0,06 mg/cm²	Non dégradé	Inconnu
10585	Q	Porte bois peint (Ouvrant extérieur)-Po1	Centre Droite	Bois	Peinture	0,03 mg/cm²	Non dégradé	Inconnu
10586	Q	Porte bois peint (Dormant extérieur)-Po1	Centre Centre	Bois	Peinture	0,08 mg/cm²	Non dégradé	Inconnu
10587	Q	Porte bois peint (Dormant extérieur)-Po1	Bas Gauche	Bois	Peinture	0,06 mg/cm²	Non dégradé	Inconnu
10588	Q	Porte bois peint (Dormant extérieur)-Po1	Haut Gauche	Bois	Peinture	0,09 mg/cm²	Non dégradé	Inconnu
10589	Q	Porte bois peint (Dormant)-Po1	Haut Droite	Bois	Peinture	0,09 mg/cm²	Non dégradé	Inconnu
10590	Q	Porte bois peint (Dormant)-Po1	Bas Gauche	Bois	Peinture	0,02 mg/cm²	Non dégradé	Inconnu
10591	Q	Porte bois peint (Dormant)-Po1	Haut Droite	Bois	Peinture	0,03 mg/cm²	Non dégradé	Inconnu
10592	G	Porte bois peint (Ouvrant)-Po1	Haut Centre	Bois	Peinture	0,06 mg/cm²	Non dégradé	Inconnu
10593	G	Porte bois peint (Ouvrant)-Po1	Bas Gauche	Bois	Peinture	0,06 mg/cm²	Non dégradé	Inconnu
10594	G	Porte bois peint (Ouvrant)-Po1	Bas Gauche	Bois	Peinture	0,03 mg/cm²	Non dégradé	Inconnu
10595	G	Porte bois peint (Ouvrant extérieur)-Po1	Haut Gauche	Bois	Peinture	0,01 mg/cm²	Non dégradé	Inconnu
10596	G	Porte bois peint (Ouvrant extérieur)-Po1	Haut Droite	Bois	Peinture	0,03 mg/cm²	Non dégradé	Inconnu
10597	G	Porte bois peint (Ouvrant extérieur)-Po1	Centre Centre	Bois	Peinture	0,05 mg/cm²	Non dégradé	Inconnu
10598	G	Porte bois peint (Dormant extérieur)-Po1	Bas Droite	Bois	Peinture	0,02 mg/cm²	Non dégradé	Inconnu
10599	G	Porte bois peint (Dormant extérieur)-Po1	Bas Centre	Bois	Peinture	0,08 mg/cm²	Non dégradé	Inconnu
10600	G	Porte bois peint (Dormant extérieur)-Po1	Bas Gauche	Bois	Peinture	0,06 mg/cm²	Non dégradé	Inconnu
10601	G	Porte bois peint (Dormant)-Po1	Bas Centre	Bois	Peinture	0,06 mg/cm²	Non dégradé	Inconnu

N° de Mesure	Zone	Unité de diagnostic (UD)	Localisation de la mesure	Substrat	Revêtement	Valeurs ou constat visuel	Etat de conservation	Travaux envisagés
			D1 - R+1 - 1179					
10602	G	Porte bois peint (Dormant)-Po1	Haut Centre	Bois	Peinture	0,04 mg/cm²	Non dégradé	Inconnu
10603	G	Porte bois peint (Dormant)-Po1	Centre Droite	Bois	Peinture	0,06 mg/cm²	Non dégradé	Inconnu
11245	B	Fenêtre métal brut (Dormant)-Fe1	Haut Gauche	Métal	Brut	Non mesuré	-	Inconnu
11246	B	Fenêtre métal brut (Ouvrant extérieur)-Fe1	Bas Droite	Métal	Brut	Non mesuré	-	Inconnu
11247	B	Fenêtre métal brut (Ouvrant)-Fe1	Centre Centre	Métal	Brut	Non mesuré	-	Inconnu
11248	B	Fenêtre métal brut (Dormant extérieur)-Fe1	Bas Centre	Métal	Brut	Non mesuré	-	Inconnu
11249	B	Fenêtre métal brut (Volet)-Fe1	Bas Centre	Métal	Brut	Non mesuré	-	Inconnu
11976	Plancher haut	Plafond platre peint-Plafond1	Haut Centre	Plâtre	Peinture	0,06 mg/cm²	Non dégradé	Inconnu
11977	Plancher haut	Plafond platre peint-Plafond1	Haut Gauche	Plâtre	Peinture	0,08 mg/cm²	Non dégradé	Inconnu
11978	Plancher haut	Plafond platre peint-Plafond1	Centre Centre	Plâtre	Peinture	0,04 mg/cm²	Non dégradé	Inconnu

Nombre total d'unités de Diagnostic : 28

N° de Mesure	Zone	Unité de diagnostic (UD)	Localisation de la mesure	Substrat	Revêtement	Valeurs ou constat visuel	Etat de conservation	Travaux envisagés
			D1 - R+1 - 1180					
609	B	Mur platre peint-Mur1	Centre Gauche	Plâtre	Peinture	0,04 mg/cm²	Non dégradé	Inconnu
610	B	Mur platre peint-Mur1	Haut Centre	Plâtre	Peinture	0,03 mg/cm²	Non dégradé	Inconnu
611	B	Mur platre peint-Mur1	Bas Centre	Plâtre	Peinture	0,07 mg/cm²	Non dégradé	Inconnu
612	C	Mur platre peint-Mur1	Centre Gauche	Plâtre	Peinture	0,04 mg/cm²	Non dégradé	Inconnu
613	C	Mur platre peint-Mur1	Centre Droite	Plâtre	Peinture	0,06 mg/cm²	Non dégradé	Inconnu

N° de Mesure	Zone	Unité de diagnostic (UD)	Localisation de la mesure	Substrat	Revêtement	Valeurs ou constat visuel	Etat de conservation	Travaux envisagés
			D1 - R+1 - 1180					
614	C	Mur platre peint-Mur1	Centre Gauche	Plâtre	Peinture	0,04 mg/cm²	Non dégradé	Inconnu
615	D	Mur platre peint-Mur1	Bas Droite	Plâtre	Peinture	0,09 mg/cm²	Non dégradé	Inconnu
616	D	Mur platre peint-Mur1	Bas Gauche	Plâtre	Peinture	0,07 mg/cm²	Non dégradé	Inconnu
617	D	Mur platre peint-Mur1	Bas Gauche	Plâtre	Peinture	0,07 mg/cm²	Non dégradé	Inconnu
618	E	Mur platre peint-Mur1	Haut Gauche	Plâtre	Peinture	0,02 mg/cm²	Non dégradé	Inconnu
619	E	Mur platre peint-Mur1	Haut Droite	Plâtre	Peinture	0,03 mg/cm²	Non dégradé	Inconnu
620	E	Mur platre peint-Mur1	Centre Gauche	Plâtre	Peinture	0,04 mg/cm²	Non dégradé	Inconnu
621	F	Mur platre peint-Mur1	Centre Centre	Plâtre	Peinture	0,05 mg/cm²	Non dégradé	Inconnu
622	F	Mur platre peint-Mur1	Haut Gauche	Plâtre	Peinture	0,02 mg/cm²	Non dégradé	Inconnu
623	F	Mur platre peint-Mur1	Bas Centre	Plâtre	Peinture	0,08 mg/cm²	Non dégradé	Inconnu
663	C	Mur platre peint-Mur2	Centre Centre	Plâtre	Peinture	0,05 mg/cm²	Non dégradé	Inconnu
664	C	Mur platre peint-Mur2	Bas Centre	Plâtre	Peinture	0,08 mg/cm²	Non dégradé	Inconnu
665	C	Mur platre peint-Mur2	Bas Droite	Plâtre	Peinture	0,08 mg/cm²	Non dégradé	Inconnu
10520	F	Porte bois peint (Ouvrant)-Po1	Haut Gauche	Bois	Peinture	0,01 mg/cm²	Non dégradé	Inconnu
10521	F	Porte bois peint (Ouvrant)-Po1	Centre Centre	Bois	Peinture	0,03 mg/cm²	Non dégradé	Inconnu
10522	F	Porte bois peint (Ouvrant)-Po1	Haut Centre	Bois	Peinture	0,06 mg/cm²	Non dégradé	Inconnu
10523	F	Porte bois peint (Ouvrant extérieur)-Po1	Haut Centre	Bois	Peinture	0,01 mg/cm²	Non dégradé	Inconnu
10524	F	Porte bois peint (Ouvrant extérieur)-Po1	Bas Gauche	Bois	Peinture	0,03 mg/cm²	Non dégradé	Inconnu
10525	F	Porte bois peint (Ouvrant extérieur)-Po1	Haut Gauche	Bois	Peinture	0,01 mg/cm²	Non dégradé	Inconnu
10526	F	Porte bois peint (Dormant extérieur)-Po1	Bas Centre	Bois	Peinture	0,03 mg/cm²	Non dégradé	Inconnu
10527	F	Porte bois peint (Dormant extérieur)-Po1	Centre Droite	Bois	Peinture	0,01 mg/cm²	Non dégradé	Inconnu
10528	F	Porte bois peint (Dormant extérieur)-Po1	Centre Centre	Bois	Peinture	0,09 mg/cm²	Non dégradé	Inconnu
10529	F	Porte bois peint (Dormant)-Po1	Centre Droite	Bois	Peinture	0,02 mg/cm²	Non dégradé	Inconnu

N° de Mesure	Zone	Unité de diagnostic (UD)	Localisation de la mesure	Substrat	Revêtement	Valeurs ou constat visuel	Etat de conservation	Travaux envisagés
				D1 - R+1 - 1180				
10530	F	Porte bois peint (Dormant)-Po1	Haut Centre	Bois	Peinture	0,07 mg/cm²	Non dégradé	Inconnu
10531	F	Porte bois peint (Dormant)-Po1	Bas Centre	Bois	Peinture	0,06 mg/cm²	Non dégradé	Inconnu
10532	F	Porte bois peint (Ouvrant)-Po2	Haut Droite	Bois	Peinture	0,02 mg/cm²	Non dégradé	Inconnu
10533	F	Porte bois peint (Ouvrant)-Po2	Centre Gauche	Bois	Peinture	0,02 mg/cm²	Non dégradé	Inconnu
10534	F	Porte bois peint (Ouvrant)-Po2	Centre Droite	Bois	Peinture	0,07 mg/cm²	Non dégradé	Inconnu
10535	F	Porte bois peint (Ouvrant extérieur)-Po2	Haut Droite	Bois	Peinture	0,03 mg/cm²	Non dégradé	Inconnu
10536	F	Porte bois peint (Ouvrant extérieur)-Po2	Bas Droite	Bois	Peinture	0,07 mg/cm²	Non dégradé	Inconnu
10537	F	Porte bois peint (Ouvrant extérieur)-Po2	Bas Centre	Bois	Peinture	0,02 mg/cm²	Non dégradé	Inconnu
10538	F	Porte bois peint (Dormant extérieur)-Po2	Bas Gauche	Bois	Peinture	0,09 mg/cm²	Non dégradé	Inconnu
10539	F	Porte bois peint (Dormant extérieur)-Po2	Centre Gauche	Bois	Peinture	0,05 mg/cm²	Non dégradé	Inconnu
10540	F	Porte bois peint (Dormant extérieur)-Po2	Centre Centre	Bois	Peinture	0,04 mg/cm²	Non dégradé	Inconnu
10541	F	Porte bois peint (Dormant)-Po2	Centre Gauche	Bois	Peinture	0,07 mg/cm²	Non dégradé	Inconnu
10542	F	Porte bois peint (Dormant)-Po2	Centre Droite	Bois	Peinture	0,01 mg/cm²	Non dégradé	Inconnu
10543	F	Porte bois peint (Dormant)-Po2	Centre Droite	Bois	Peinture	0,04 mg/cm²	Non dégradé	Inconnu
10544	F	Porte bois peint (Ouvrant)-Po3	Haut Droite	Bois	Peinture	0,04 mg/cm²	Non dégradé	Inconnu
10545	F	Porte bois peint (Ouvrant)-Po3	Centre Gauche	Bois	Peinture	0,02 mg/cm²	Non dégradé	Inconnu
10546	F	Porte bois peint (Ouvrant)-Po3	Bas Gauche	Bois	Peinture	0,07 mg/cm²	Non dégradé	Inconnu
10547	F	Porte bois peint (Ouvrant extérieur)-Po3	Centre Droite	Bois	Peinture	0,03 mg/cm²	Non dégradé	Inconnu
10548	F	Porte bois peint (Ouvrant extérieur)-Po3	Bas Gauche	Bois	Peinture	0,04 mg/cm²	Non dégradé	Inconnu
10549	F	Porte bois peint (Ouvrant extérieur)-Po3	Centre Gauche	Bois	Peinture	0,04 mg/cm²	Non dégradé	Inconnu
10550	F	Porte bois peint (Dormant extérieur)-Po3	Bas Gauche	Bois	Peinture	0,07 mg/cm²	Non dégradé	Inconnu
10551	F	Porte bois peint (Dormant extérieur)-Po3	Centre Droite	Bois	Peinture	0,05 mg/cm²	Non dégradé	Inconnu
10552	F	Porte bois peint (Dormant extérieur)-Po3	Haut Droite	Bois	Peinture	0,04 mg/cm²	Non dégradé	Inconnu

N° de Mesure	Zone	Unité de diagnostic (UD)	Localisation de la mesure	Substrat	Revêtement	Valeurs ou constat visuel	Etat de conservation	Travaux envisagés
			D1 - R+1 - 1180					
10553	F	Porte bois peint (Dormant)-Po3	Centre Droite	Bois	Peinture	0,09 mg/cm²	Non dégradé	Inconnu
10554	F	Porte bois peint (Dormant)-Po3	Bas Droite	Bois	Peinture	0,02 mg/cm²	Non dégradé	Inconnu
10555	F	Porte bois peint (Dormant)-Po3	Haut Droite	Bois	Peinture	0,02 mg/cm²	Non dégradé	Inconnu
11240	D	Fenêtre métal brut (Dormant)-Fe1	Bas Gauche	Métal	Brut	Non mesuré	-	Inconnu
11241	D	Fenêtre métal brut (Ouvrant extérieur)-Fe1	Bas Gauche	Métal	Brut	Non mesuré	-	Inconnu
11242	D	Fenêtre métal brut (Ouvrant)-Fe1	Haut Droite	Métal	Brut	Non mesuré	-	Inconnu
11243	D	Fenêtre métal brut (Dormant extérieur)-Fe1	Bas Droite	Métal	Brut	Non mesuré	-	Inconnu
11244	D	Fenêtre métal brut (Volet)-Fe1	Centre Centre	Métal	Brut	Non mesuré	-	Inconnu
11973	Plancher haut	Plafond platre peint-Plafond1	Bas Droite	Plâtre	Peinture	0,05 mg/cm²	Non dégradé	Inconnu
11974	Plancher haut	Plafond platre peint-Plafond1	Haut Droite	Plâtre	Peinture	0,07 mg/cm²	Non dégradé	Inconnu
11975	Plancher haut	Plafond platre peint-Plafond1	Centre Droite	Plâtre	Peinture	0,03 mg/cm²	Non dégradé	Inconnu

Nombre total d'unités de Diagnostic : 16

N° de Mesure	Zone	Unité de diagnostic (UD)	Localisation de la mesure	Substrat	Revêtement	Valeurs ou constat visuel	Etat de conservation	Travaux envisagés
			D1 - R+1 - 1181					
1524	E	Mur platre peint-Mur1	Haut Gauche	Plâtre	Peinture	0,01 mg/cm²	Non dégradé	Inconnu
1525	E	Mur platre peint-Mur1	Haut Gauche	Plâtre	Peinture	0,02 mg/cm²	Non dégradé	Inconnu
1526	E	Mur platre peint-Mur1	Bas Droite	Plâtre	Peinture	0,08 mg/cm²	Non dégradé	Inconnu
1527	B	Mur platre peint-Mur1	Centre Gauche	Plâtre	Peinture	0,04 mg/cm²	Non dégradé	Inconnu

N° de Mesure	Zone	Unité de diagnostic (UD)	Localisation de la mesure	Substrat	Revêtement	Valeurs ou constat visuel	Etat de conservation	Travaux envisagés
				D1 - R+1 - 1181				
1528	B	Mur platre peint-Mur1	Centre Centre	Plâtre	Peinture	0,05 mg/cm²	Non dégradé	Inconnu
1529	B	Mur platre peint-Mur1	Haut Droite	Plâtre	Peinture	0,03 mg/cm²	Non dégradé	Inconnu
1530	D	Mur platre peint-Mur1	Bas Centre	Plâtre	Peinture	0,08 mg/cm²	Non dégradé	Inconnu
1531	D	Mur platre peint-Mur1	Centre Gauche	Plâtre	Peinture	0,04 mg/cm²	Non dégradé	Inconnu
1532	D	Mur platre peint-Mur1	Centre Gauche	Plâtre	Peinture	0,04 mg/cm²	Non dégradé	Inconnu
1533	C	Mur platre peint-Mur1	Bas Centre	Plâtre	Peinture	0,08 mg/cm²	Non dégradé	Inconnu
1534	C	Mur platre peint-Mur1	Bas Droite	Plâtre	Peinture	0,09 mg/cm²	Non dégradé	Inconnu
1535	C	Mur platre peint-Mur1	Bas Droite	Plâtre	Peinture	0,09 mg/cm²	Non dégradé	Inconnu
8413	D	Porte bois peint (Dormant)-Po1	Centre Gauche	Bois	Peinture	0,04 mg/cm²	Non dégradé	Inconnu
8414	D	Porte bois peint (Dormant)-Po1	Centre Droite	Bois	Peinture	0,02 mg/cm²	Non dégradé	Inconnu
8415	D	Porte bois peint (Dormant)-Po1	Centre Centre	Bois	Peinture	0,07 mg/cm²	Non dégradé	Inconnu
8416	D	Porte bois peint (Ouvrant)-Po1	Centre Droite	Bois	Peinture	0,03 mg/cm²	Non dégradé	Inconnu
8417	D	Porte bois peint (Ouvrant)-Po1	Bas Gauche	Bois	Peinture	0,01 mg/cm²	Non dégradé	Inconnu
8418	D	Porte bois peint (Ouvrant)-Po1	Haut Centre	Bois	Peinture	0,07 mg/cm²	Non dégradé	Inconnu
8443	B	Fenêtre métal brut (Dormant)-Fe1	Centre Gauche	Métal	Brut	Non mesuré	-	Inconnu
8444	B	Fenêtre métal brut (Ouvrant extérieur)-Fe1	Haut Centre	Métal	Brut	Non mesuré	-	Inconnu
8445	B	Fenêtre métal brut (Ouvrant)-Fe1	Centre Droite	Métal	Brut	Non mesuré	-	Inconnu
8446	B	Fenêtre métal brut (Dormant extérieur)-Fe1	Centre Gauche	Métal	Brut	Non mesuré	-	Inconnu
8447	B	Fenêtre métal brut (Volet)-Fe1	Bas Droite	Métal	Brut	Non mesuré	-	Inconnu
12195	Plancher haut	Plafond platre peint-Plafond1	Haut Droite	Plâtre	Peinture	0,09 mg/cm²	Non dégradé	Inconnu

N° de Mesure	Zone	Unité de diagnostic (UD)	Localisation de la mesure	Substrat	Revêtement	Valeurs ou constat visuel	Etat de conservation	Travaux envisagés
				D1 - R+1 - 1181				
12196	Plancher haut	Plafond platre peint-Plafond1	Centre Droite	Plâtre	Peinture	0,05 mg/cm²	Non dégradé	Inconnu
12197	Plancher haut	Plafond platre peint-Plafond1	Bas Gauche	Plâtre	Peinture	0,06 mg/cm²	Non dégradé	Inconnu

Nombre total d'unités de Diagnostic : 9

N° de Mesure	Zone	Unité de diagnostic (UD)	Localisation de la mesure	Substrat	Revêtement	Valeurs ou constat visuel	Etat de conservation	Travaux envisagés
				D1 - R+1 - 1182				
2826	I	Mur platre peint-Mur1	Haut Centre	Plâtre	Peinture	0,02 mg/cm²	Non dégradé	Inconnu
2827	I	Mur platre peint-Mur1	Haut Centre	Plâtre	Peinture	0,03 mg/cm²	Non dégradé	Inconnu
2828	I	Mur platre peint-Mur1	Haut Droite	Plâtre	Peinture	0,04 mg/cm²	Non dégradé	Inconnu
2829	J	Mur platre peint-Mur1	Centre Gauche	Plâtre	Peinture	0,04 mg/cm²	Non dégradé	Inconnu
2830	J	Mur platre peint-Mur1	Bas Centre	Plâtre	Peinture	0,08 mg/cm²	Non dégradé	Inconnu
2831	J	Mur platre peint-Mur1	Haut Gauche	Plâtre	Peinture	0,02 mg/cm²	Non dégradé	Inconnu
2832	A	Mur platre peint-Mur1	Haut Droite	Plâtre	Peinture	0,04 mg/cm²	Non dégradé	Inconnu
2833	A	Mur platre peint-Mur1	Haut Droite	Plâtre	Peinture	0,03 mg/cm²	Non dégradé	Inconnu
2834	A	Mur platre peint-Mur1	Centre Centre	Plâtre	Peinture	0,05 mg/cm²	Non dégradé	Inconnu
2835	K	Mur platre peint-Mur1	Bas Centre	Plâtre	Peinture	0,08 mg/cm²	Non dégradé	Inconnu
2836	K	Mur platre peint-Mur1	Centre Centre	Plâtre	Peinture	0,05 mg/cm²	Non dégradé	Inconnu
2837	K	Mur platre peint-Mur1	Bas Droite	Plâtre	Peinture	0,09 mg/cm²	Non dégradé	Inconnu
2838	K	Mur platre peint-Mur2	Haut Centre	Plâtre	Peinture	0,02 mg/cm²	Non dégradé	Inconnu
2839	K	Mur platre peint-Mur2	Haut Centre	Plâtre	Peinture	0,02 mg/cm²	Non dégradé	Inconnu
2840	K	Mur platre peint-Mur2	Bas Gauche	Plâtre	Peinture	0,07 mg/cm²	Non dégradé	Inconnu

N° de Mesure	Zone	Unité de diagnostic (UD)	Localisation de la mesure	Substrat	Revêtement	Valeurs ou constat visuel	Etat de conservation	Travaux envisagés
				D1 - R+1 - 1182				
2841	H	Mur platre peint-Mur1	Bas Gauche	Plâtre	Peinture	0,07 mg/cm²	Non dégradé	Inconnu
2842	H	Mur platre peint-Mur1	Haut Centre	Plâtre	Peinture	0,03 mg/cm²	Non dégradé	Inconnu
2843	H	Mur platre peint-Mur1	Centre Centre	Plâtre	Peinture	0,05 mg/cm²	Non dégradé	Inconnu
2847	B	Mur platre peint-Mur1	Haut Droite	Plâtre	Peinture	0,03 mg/cm²	Non dégradé	Inconnu
2848	B	Mur platre peint-Mur1	Centre Droite	Plâtre	Peinture	0,06 mg/cm²	Non dégradé	Inconnu
2849	B	Mur platre peint-Mur1	Haut Droite	Plâtre	Peinture	0,03 mg/cm²	Non dégradé	Inconnu
2850	N	Mur platre peint-Mur1	Bas Centre	Plâtre	Peinture	0,08 mg/cm²	Non dégradé	Inconnu
2851	N	Mur platre peint-Mur1	Bas Gauche	Plâtre	Peinture	0,06 mg/cm²	Non dégradé	Inconnu
2852	N	Mur platre peint-Mur1	Centre Gauche	Plâtre	Peinture	0,04 mg/cm²	Non dégradé	Inconnu
2853	C	Mur platre peint-Mur1	Haut Droite	Plâtre	Peinture	0,03 mg/cm²	Non dégradé	Inconnu
2854	C	Mur platre peint-Mur1	Haut Droite	Plâtre	Peinture	0,03 mg/cm²	Non dégradé	Inconnu
2855	C	Mur platre peint-Mur1	Centre Droite	Plâtre	Peinture	0,06 mg/cm²	Non dégradé	Inconnu
2856	D	Mur platre peint-Mur1	Haut Droite	Plâtre	Peinture	0,04 mg/cm²	Non dégradé	Inconnu
2857	D	Mur platre peint-Mur1	Centre Centre	Plâtre	Peinture	0,05 mg/cm²	Non dégradé	Inconnu
2858	D	Mur platre peint-Mur1	Haut Droite	Plâtre	Peinture	0,03 mg/cm²	Non dégradé	Inconnu
7483	H	Porte bois peint (Dormant)-Po1	Bas Centre	Bois	Peinture	0,02 mg/cm²	Non dégradé	Inconnu
7484	H	Porte bois peint (Dormant)-Po1	Bas Centre	Bois	Peinture	0,03 mg/cm²	Non dégradé	Inconnu
7485	H	Porte bois peint (Dormant)-Po1	Haut Gauche	Bois	Peinture	0,05 mg/cm²	Non dégradé	Inconnu
7486	H	Porte bois peint (Ouvrant)-Po1	Bas Droite	Bois	Peinture	0,03 mg/cm²	Non dégradé	Inconnu
7487	H	Porte bois peint (Ouvrant)-Po1	Bas Gauche	Bois	Peinture	0,08 mg/cm²	Non dégradé	Inconnu
7488	H	Porte bois peint (Ouvrant)-Po1	Haut Centre	Bois	Peinture	0,05 mg/cm²	Non dégradé	Inconnu
7489	K	Porte bois peint (Dormant)-Po1	Centre Gauche	Bois	Peinture	0,05 mg/cm²	Non dégradé	Inconnu
7490	K	Porte bois peint (Dormant)-Po1	Centre Gauche	Bois	Peinture	0,06 mg/cm²	Non dégradé	Inconnu

N° de Mesure	Zone	Unité de diagnostic (UD)	Localisation de la mesure	Substrat	Revêtement	Valeurs ou constat visuel	Etat de conservation	Travaux envisagés
				D1 - R+1 - 1182				
7491	K	Porte bois peint (Dormant)-Po1	Bas Gauche	Bois	Peinture	0,07 mg/cm²	Non dégradé	Inconnu
7492	K	Porte bois peint (Ouvrant)-Po1	Bas Gauche	Bois	Peinture	0,02 mg/cm²	Non dégradé	Inconnu
7493	K	Porte bois peint (Ouvrant)-Po1	Centre Gauche	Bois	Peinture	0,08 mg/cm²	Non dégradé	Inconnu
7494	K	Porte bois peint (Ouvrant)-Po1	Haut Gauche	Bois	Peinture	0,06 mg/cm²	Non dégradé	Inconnu
7495	K	Porte bois peint (Dormant)-Po2	Haut Centre	Bois	Peinture	0,04 mg/cm²	Non dégradé	Inconnu
7496	K	Porte bois peint (Dormant)-Po2	Bas Centre	Bois	Peinture	0,08 mg/cm²	Non dégradé	Inconnu
7497	K	Porte bois peint (Dormant)-Po2	Haut Gauche	Bois	Peinture	0,07 mg/cm²	Non dégradé	Inconnu
7498	K	Porte bois peint (Ouvrant)-Po2	Haut Gauche	Bois	Peinture	0,03 mg/cm²	Non dégradé	Inconnu
7499	K	Porte bois peint (Ouvrant)-Po2	Haut Centre	Bois	Peinture	0,09 mg/cm²	Non dégradé	Inconnu
7500	K	Porte bois peint (Ouvrant)-Po2	Bas Centre	Bois	Peinture	0,01 mg/cm²	Non dégradé	Inconnu
7501	M	Porte bois peint (Dormant)-Po1	Centre Centre	Bois	Peinture	0,04 mg/cm²	Non dégradé	Inconnu
7502	M	Porte bois peint (Dormant)-Po1	Bas Centre	Bois	Peinture	0,07 mg/cm²	Non dégradé	Inconnu
7503	M	Porte bois peint (Dormant)-Po1	Bas Centre	Bois	Peinture	0,02 mg/cm²	Non dégradé	Inconnu
7504	M	Porte bois peint (Ouvrant)-Po1	Haut Gauche	Bois	Peinture	0,05 mg/cm²	Non dégradé	Inconnu
7505	M	Porte bois peint (Ouvrant)-Po1	Bas Gauche	Bois	Peinture	0,08 mg/cm²	Non dégradé	Inconnu
7506	M	Porte bois peint (Ouvrant)-Po1	Centre Centre	Bois	Peinture	0,05 mg/cm²	Non dégradé	Inconnu
7507	M	Porte bois peint (Dormant)-Po2	Centre Centre	Bois	Peinture	0,04 mg/cm²	Non dégradé	Inconnu
7508	M	Porte bois peint (Dormant)-Po2	Bas Droite	Bois	Peinture	0,08 mg/cm²	Non dégradé	Inconnu
7509	M	Porte bois peint (Dormant)-Po2	Centre Droite	Bois	Peinture	0,02 mg/cm²	Non dégradé	Inconnu
7510	M	Porte bois peint (Ouvrant)-Po2	Bas Gauche	Bois	Peinture	0,05 mg/cm²	Non dégradé	Inconnu
7511	M	Porte bois peint (Ouvrant)-Po2	Centre Gauche	Bois	Peinture	0,06 mg/cm²	Non dégradé	Inconnu
7512	M	Porte bois peint (Ouvrant)-Po2	Haut Centre	Bois	Peinture	0,05 mg/cm²	Non dégradé	Inconnu
7513	N	Porte bois peint (Dormant)-Po1	Centre Droite	Bois	Peinture	0,07 mg/cm²	Non dégradé	Inconnu

N° de Mesure	Zone	Unité de diagnostic (UD)	Localisation de la mesure	Substrat	Revêtement	Valeurs ou constat visuel	Etat de conservation	Travaux envisagés
				D1 - R+1 - 1182				
7514	N	Porte bois peint (Dormant)-Po1	Haut Centre	Bois	Peinture	0,09 mg/cm²	Non dégradé	Inconnu
7515	N	Porte bois peint (Dormant)-Po1	Haut Gauche	Bois	Peinture	0,05 mg/cm²	Non dégradé	Inconnu
7516	N	Porte bois peint (Ouvrant)-Po1	Centre Centre	Bois	Peinture	0,08 mg/cm²	Non dégradé	Inconnu
7517	N	Porte bois peint (Ouvrant)-Po1	Centre Gauche	Bois	Peinture	0,02 mg/cm²	Non dégradé	Inconnu
7518	N	Porte bois peint (Ouvrant)-Po1	Centre Gauche	Bois	Peinture	0,05 mg/cm²	Non dégradé	Inconnu
7519	N	Porte bois peint (Dormant)-Po2	Centre Droite	Bois	Peinture	0,04 mg/cm²	Non dégradé	Inconnu
7520	N	Porte bois peint (Dormant)-Po2	Centre Gauche	Bois	Peinture	0,04 mg/cm²	Non dégradé	Inconnu
7521	N	Porte bois peint (Dormant)-Po2	Bas Gauche	Bois	Peinture	0,04 mg/cm²	Non dégradé	Inconnu
7522	N	Porte bois peint (Ouvrant)-Po2	Bas Droite	Bois	Peinture	0,07 mg/cm²	Non dégradé	Inconnu
7523	N	Porte bois peint (Ouvrant)-Po2	Bas Gauche	Bois	Peinture	0,03 mg/cm²	Non dégradé	Inconnu
7524	N	Porte bois peint (Ouvrant)-Po2	Centre Droite	Bois	Peinture	0,08 mg/cm²	Non dégradé	Inconnu
7525	C	Porte bois peint (Dormant)-Po1	Centre Centre	Bois	Peinture	0,05 mg/cm²	Non dégradé	Inconnu
7526	C	Porte bois peint (Dormant)-Po1	Centre Droite	Bois	Peinture	0,08 mg/cm²	Non dégradé	Inconnu
7527	C	Porte bois peint (Dormant)-Po1	Haut Centre	Bois	Peinture	0,02 mg/cm²	Non dégradé	Inconnu
7528	C	Porte bois peint (Ouvrant)-Po1	Haut Centre	Bois	Peinture	0,09 mg/cm²	Non dégradé	Inconnu
7529	C	Porte bois peint (Ouvrant)-Po1	Haut Centre	Bois	Peinture	0,03 mg/cm²	Non dégradé	Inconnu
7530	C	Porte bois peint (Ouvrant)-Po1	Haut Centre	Bois	Peinture	0,07 mg/cm²	Non dégradé	Inconnu
7949	J	Fenêtre métal brut (Dormant)-Fe1	Haut Droite	Métal	Brut	Non mesuré	-	Inconnu
7950	J	Fenêtre métal brut (Ouvrant extérieur)-Fe1	Centre Droite	Métal	Brut	Non mesuré	-	Inconnu
7951	J	Fenêtre métal brut (Ouvrant)-Fe1	Centre Droite	Métal	Brut	Non mesuré	-	Inconnu
7952	J	Fenêtre métal brut (Dormant extérieur)-Fe1	Bas Droite	Métal	Brut	Non mesuré	-	Inconnu
7953	J	Fenêtre métal brut (Volet)-Fe1	Haut Gauche	Métal	Brut	Non mesuré	-	Inconnu

N° de Mesure	Zone	Unité de diagnostic (UD)	Localisation de la mesure	Substrat	Revêtement	Valeurs ou constat visuel	Etat de conservation	Travaux envisagés
			D1 - R+1 - 1182					
12258	Plancher haut	Plafond platre peint-Plafond1	Haut Gauche	Plâtre	Peinture	0,06 mg/cm²	Non dégradé	Inconnu
12259	Plancher haut	Plafond platre peint-Plafond1	Centre Droite	Plâtre	Peinture	0,05 mg/cm²	Non dégradé	Inconnu
12260	Plancher haut	Plafond platre peint-Plafond1	Haut Droite	Plâtre	Peinture	0,02 mg/cm²	Non dégradé	Inconnu

Nombre total d'unités de Diagnostic : 22

N° de Mesure	Zone	Unité de diagnostic (UD)	Localisation de la mesure	Substrat	Revêtement	Valeurs ou constat visuel	Etat de conservation	Travaux envisagés
			D1 - R+1 - 1183					
2859	C	Mur platre peint-Mur1	Centre Gauche	Plâtre	Peinture	0,04 mg/cm²	Non dégradé	Inconnu
2860	C	Mur platre peint-Mur1	Bas Gauche	Plâtre	Peinture	0,07 mg/cm²	Non dégradé	Inconnu
2861	C	Mur platre peint-Mur1	Haut Droite	Plâtre	Peinture	0,03 mg/cm²	Non dégradé	Inconnu
2862	A	Mur platre peint-Mur1	Bas Droite	Plâtre	Peinture	0,08 mg/cm²	Non dégradé	Inconnu
2863	A	Mur platre peint-Mur1	Bas Centre	Plâtre	Peinture	0,08 mg/cm²	Non dégradé	Inconnu
2864	A	Mur platre peint-Mur1	Bas Centre	Plâtre	Peinture	0,08 mg/cm²	Non dégradé	Inconnu
2865	B	Mur platre peint-Mur1	Centre Gauche	Plâtre	Peinture	0,04 mg/cm²	Non dégradé	Inconnu
2866	B	Mur platre peint-Mur1	Haut Droite	Plâtre	Peinture	0,03 mg/cm²	Non dégradé	Inconnu
2867	B	Mur platre peint-Mur1	Centre Gauche	Plâtre	Peinture	0,04 mg/cm²	Non dégradé	Inconnu
2868	F	Mur platre peint-Mur1	Haut Centre	Plâtre	Peinture	0,02 mg/cm²	Non dégradé	Inconnu
2869	F	Mur platre peint-Mur1	Centre Droite	Plâtre	Peinture	0,06 mg/cm²	Non dégradé	Inconnu
2870	F	Mur platre peint-Mur1	Bas Gauche	Plâtre	Peinture	0,07 mg/cm²	Non dégradé	Inconnu

N° de Mesure	Zone	Unité de diagnostic (UD)	Localisation de la mesure	Substrat	Revêtement	Valeurs ou constat visuel	Etat de conservation	Travaux envisagés
				D1 - R+1 - 1183				
2871	D	Mur platre peint-Mur1	Bas Centre	Plâtre	Peinture	0,08 mg/cm²	Non dégradé	Inconnu
2872	D	Mur platre peint-Mur1	Bas Centre	Plâtre	Peinture	0,08 mg/cm²	Non dégradé	Inconnu
2873	D	Mur platre peint-Mur1	Haut Centre	Plâtre	Peinture	0,03 mg/cm²	Non dégradé	Inconnu
2874	E	Mur platre peint-Mur1	Haut Gauche	Plâtre	Peinture	0,01 mg/cm²	Non dégradé	Inconnu
2875	E	Mur platre peint-Mur1	Centre Centre	Plâtre	Peinture	0,05 mg/cm²	Non dégradé	Inconnu
2876	E	Mur platre peint-Mur1	Haut Gauche	Plâtre	Peinture	0,02 mg/cm²	Non dégradé	Inconnu
7471	B	Porte bois peint (Dormant)-Po1	Bas Droite	Bois	Peinture	0,07 mg/cm²	Non dégradé	Inconnu
7472	B	Porte bois peint (Dormant)-Po1	Centre Centre	Bois	Peinture	0,02 mg/cm²	Non dégradé	Inconnu
7473	B	Porte bois peint (Dormant)-Po1	Bas Droite	Bois	Peinture	0,08 mg/cm²	Non dégradé	Inconnu
7474	B	Porte bois peint (Ouvrant)-Po1	Haut Centre	Bois	Peinture	0,06 mg/cm²	Non dégradé	Inconnu
7475	B	Porte bois peint (Ouvrant)-Po1	Haut Centre	Bois	Peinture	0,02 mg/cm²	Non dégradé	Inconnu
7476	B	Porte bois peint (Ouvrant)-Po1	Bas Droite	Bois	Peinture	0,08 mg/cm²	Non dégradé	Inconnu
7531	C	Porte bois peint (Dormant)-Po1	Haut Gauche	Bois	Peinture	0,03 mg/cm²	Non dégradé	Inconnu
7532	C	Porte bois peint (Dormant)-Po1	Haut Centre	Bois	Peinture	0,06 mg/cm²	Non dégradé	Inconnu
7533	C	Porte bois peint (Dormant)-Po1	Bas Droite	Bois	Peinture	0,01 mg/cm²	Non dégradé	Inconnu
7534	C	Porte bois peint (Ouvrant)-Po1	Haut Centre	Bois	Peinture	0,02 mg/cm²	Non dégradé	Inconnu
7535	C	Porte bois peint (Ouvrant)-Po1	Bas Gauche	Bois	Peinture	0,03 mg/cm²	Non dégradé	Inconnu
7536	C	Porte bois peint (Ouvrant)-Po1	Centre Gauche	Bois	Peinture	0,02 mg/cm²	Non dégradé	Inconnu
7944	F	Fenêtre métal brut (Dormant)-Fe1	Centre Gauche	Métal	Brut	Non mesuré	-	Inconnu
7945	F	Fenêtre métal brut (Ouvrant extérieur)-Fe1	Haut Droite	Métal	Brut	Non mesuré	-	Inconnu
7946	F	Fenêtre métal brut (Ouvrant)-Fe1	Bas Gauche	Métal	Brut	Non mesuré	-	Inconnu
7947	F	Fenêtre métal brut (Dormant extérieur)-Fe1	Bas Droite	Métal	Brut	Non mesuré	-	Inconnu
7948	F	Fenêtre métal brut (Volet)-Fe1	Bas Droite	Métal	Brut	Non mesuré	-	Inconnu

N° de Mesure	Zone	Unité de diagnostic (UD)	Localisation de la mesure	Substrat	Revêtement	Valeurs ou constat visuel	Etat de conservation	Travaux envisagés
			D1 - R+1 - 1183					
12249	Plancher haut	Plafond platre peint-Plafond1	Bas Centre	Plâtre	Peinture	0,01 mg/cm²	Non dégradé	Inconnu
12250	Plancher haut	Plafond platre peint-Plafond1	Haut Gauche	Plâtre	Peinture	0,06 mg/cm²	Non dégradé	Inconnu
12251	Plancher haut	Plafond platre peint-Plafond1	Centre Centre	Plâtre	Peinture	0,06 mg/cm²	Non dégradé	Inconnu

Nombre total d'unités de Diagnostic : 12

N° de Mesure	Zone	Unité de diagnostic (UD)	Localisation de la mesure	Substrat	Revêtement	Valeurs ou constat visuel	Etat de conservation	Travaux envisagés
			D1 - R+1 - 1184					
2877	B	Mur platre peint-Mur1	Haut Droite	Plâtre	Peinture	0,03 mg/cm²	Non dégradé	Inconnu
2878	B	Mur platre peint-Mur1	Centre Droite	Plâtre	Peinture	0,06 mg/cm²	Non dégradé	Inconnu
2879	B	Mur platre peint-Mur1	Bas Centre	Plâtre	Peinture	0,07 mg/cm²	Non dégradé	Inconnu
2880	C	Mur platre peint-Mur1	Haut Centre	Plâtre	Peinture	0,02 mg/cm²	Non dégradé	Inconnu
2881	C	Mur platre peint-Mur1	Centre Centre	Plâtre	Peinture	0,05 mg/cm²	Non dégradé	Inconnu
2882	C	Mur platre peint-Mur1	Haut Gauche	Plâtre	Peinture	0,01 mg/cm²	Non dégradé	Inconnu
2883	D	Mur platre peint-Mur1	Haut Gauche	Plâtre	Peinture	0,01 mg/cm²	Non dégradé	Inconnu
2884	D	Mur platre peint-Mur1	Centre Gauche	Plâtre	Peinture	0,04 mg/cm²	Non dégradé	Inconnu
2885	D	Mur platre peint-Mur1	Haut Gauche	Plâtre	Peinture	0,02 mg/cm²	Non dégradé	Inconnu
2886	E	Mur platre peint-Mur1	Haut Gauche	Plâtre	Peinture	0,01 mg/cm²	Non dégradé	Inconnu
2887	E	Mur platre peint-Mur1	Centre Droite	Plâtre	Peinture	0,06 mg/cm²	Non dégradé	Inconnu
2888	E	Mur platre peint-Mur1	Haut Centre	Plâtre	Peinture	0,02 mg/cm²	Non dégradé	Inconnu

N° de Mesure	Zone	Unité de diagnostic (UD)	Localisation de la mesure	Substrat	Revêtement	Valeurs ou constat visuel	Etat de conservation	Travaux envisagés
				D1 - R+1 - 1184				
2889	F	Mur platre peint-Mur1	Haut Centre	Plâtre	Peinture	0,03 mg/cm²	Non dégradé	Inconnu
2890	F	Mur platre peint-Mur1	Haut Centre	Plâtre	Peinture	0,02 mg/cm²	Non dégradé	Inconnu
2891	F	Mur platre peint-Mur1	Haut Gauche	Plâtre	Peinture	0,02 mg/cm²	Non dégradé	Inconnu
2892	A	Mur platre peint-Mur1	Bas Centre	Plâtre	Peinture	0,08 mg/cm²	Non dégradé	Inconnu
2893	A	Mur platre peint-Mur1	Bas Gauche	Plâtre	Peinture	0,07 mg/cm²	Non dégradé	Inconnu
2894	A	Mur platre peint-Mur1	Centre Droite	Plâtre	Peinture	0,06 mg/cm²	Non dégradé	Inconnu
7423	F	Porte bois peint (Dormant)-Po1	Haut Centre	Bois	Peinture	0,07 mg/cm²	Non dégradé	Inconnu
7424	F	Porte bois peint (Dormant)-Po1	Centre Centre	Bois	Peinture	0,08 mg/cm²	Non dégradé	Inconnu
7425	F	Porte bois peint (Dormant)-Po1	Haut Centre	Bois	Peinture	0,07 mg/cm²	Non dégradé	Inconnu
7426	F	Porte bois peint (Ouvrant)-Po1	Haut Gauche	Bois	Peinture	0,06 mg/cm²	Non dégradé	Inconnu
7427	F	Porte bois peint (Ouvrant)-Po1	Bas Centre	Bois	Peinture	0,04 mg/cm²	Non dégradé	Inconnu
7428	F	Porte bois peint (Ouvrant)-Po1	Bas Droite	Bois	Peinture	0,01 mg/cm²	Non dégradé	Inconnu
7429	F	Porte bois peint (Dormant)-Po2	Bas Gauche	Bois	Peinture	0,02 mg/cm²	Non dégradé	Inconnu
7430	F	Porte bois peint (Dormant)-Po2	Bas Centre	Bois	Peinture	0,07 mg/cm²	Non dégradé	Inconnu
7431	F	Porte bois peint (Dormant)-Po2	Haut Droite	Bois	Peinture	0,08 mg/cm²	Non dégradé	Inconnu
7432	F	Porte bois peint (Ouvrant)-Po2	Centre Droite	Bois	Peinture	0,07 mg/cm²	Non dégradé	Inconnu
7433	F	Porte bois peint (Ouvrant)-Po2	Haut Gauche	Bois	Peinture	0,02 mg/cm²	Non dégradé	Inconnu
7434	F	Porte bois peint (Ouvrant)-Po2	Centre Droite	Bois	Peinture	0,07 mg/cm²	Non dégradé	Inconnu
7435	A	Porte bois peint (Dormant)-Po1	Bas Centre	Bois	Peinture	0,05 mg/cm²	Non dégradé	Inconnu
7436	A	Porte bois peint (Dormant)-Po1	Bas Centre	Bois	Peinture	0,05 mg/cm²	Non dégradé	Inconnu
7437	A	Porte bois peint (Dormant)-Po1	Centre Centre	Bois	Peinture	0,08 mg/cm²	Non dégradé	Inconnu
7438	A	Porte bois peint (Ouvrant)-Po1	Bas Gauche	Bois	Peinture	0,07 mg/cm²	Non dégradé	Inconnu
7439	A	Porte bois peint (Ouvrant)-Po1	Centre Droite	Bois	Peinture	0,01 mg/cm²	Non dégradé	Inconnu

N° de Mesure	Zone	Unité de diagnostic (UD)	Localisation de la mesure	Substrat	Revêtement	Valeurs ou constat visuel	Etat de conservation	Travaux envisagés
			D1 - R+1 - 1184					
7440	A	Porte bois peint (Ouvrant)-Po1	Bas Gauche	Bois	Peinture	0,05 mg/cm²	Non dégradé	Inconnu
7939	C	Fenêtre métal brut (Dormant)-Fe1	Bas Gauche	Métal	Brut	Non mesuré	-	Inconnu
7940	C	Fenêtre métal brut (Ouvrant extérieur)-Fe1	Centre Gauche	Métal	Brut	Non mesuré	-	Inconnu
7941	C	Fenêtre métal brut (Ouvrant)-Fe1	Bas Gauche	Métal	Brut	Non mesuré	-	Inconnu
7942	C	Fenêtre métal brut (Dormant extérieur)-Fe1	Haut Centre	Métal	Brut	Non mesuré	-	Inconnu
7943	C	Fenêtre métal brut (Volet)-Fe1	Haut Droite	Métal	Brut	Non mesuré	-	Inconnu
12255	Plancher haut	Plafond platre peint-Plafond1	Haut Centre	Plâtre	Peinture	0,03 mg/cm²	Non dégradé	Inconnu
12256	Plancher haut	Plafond platre peint-Plafond1	Haut Gauche	Plâtre	Peinture	0,08 mg/cm²	Non dégradé	Inconnu
12257	Plancher haut	Plafond platre peint-Plafond1	Haut Droite	Plâtre	Peinture	0,01 mg/cm²	Non dégradé	Inconnu

Nombre total d'unités de Diagnostic : 13

N° de Mesure	Zone	Unité de diagnostic (UD)	Localisation de la mesure	Substrat	Revêtement	Valeurs ou constat visuel	Etat de conservation	Travaux envisagés
			D1 - R+1 - 1185					
2895	M	Mur platre peint-Mur1	Centre Droite	Plâtre	Peinture	0,06 mg/cm²	Non dégradé	Inconnu
2896	M	Mur platre peint-Mur1	Bas Centre	Plâtre	Peinture	0,08 mg/cm²	Non dégradé	Inconnu
2897	M	Mur platre peint-Mur1	Haut Centre	Plâtre	Peinture	0,02 mg/cm²	Non dégradé	Inconnu
2898	P	Mur platre peint-Mur1	Haut Centre	Plâtre	Peinture	0,02 mg/cm²	Non dégradé	Inconnu
2899	P	Mur platre peint-Mur1	Centre Centre	Plâtre	Peinture	0,05 mg/cm²	Non dégradé	Inconnu
2900	P	Mur platre peint-Mur1	Centre Centre	Plâtre	Peinture	0,05 mg/cm²	Non dégradé	Inconnu

N° de Mesure	Zone	Unité de diagnostic (UD)	Localisation de la mesure	Substrat	Revêtement	Valeurs ou constat visuel	Etat de conservation	Travaux envisagés
				D1 - R+1 - 1185				
2901	O	Mur platre peint-Mur1	Centre Droite	Plâtre	Peinture	0,06 mg/cm²	Non dégradé	Inconnu
2902	O	Mur platre peint-Mur1	Bas Gauche	Plâtre	Peinture	0,06 mg/cm²	Non dégradé	Inconnu
2903	O	Mur platre peint-Mur1	Centre Droite	Plâtre	Peinture	0,06 mg/cm²	Non dégradé	Inconnu
2904	O	Mur platre peint-Mur2	Bas Centre	Plâtre	Peinture	0,08 mg/cm²	Non dégradé	Inconnu
2905	O	Mur platre peint-Mur2	Bas Droite	Plâtre	Peinture	0,09 mg/cm²	Non dégradé	Inconnu
2906	O	Mur platre peint-Mur2	Haut Centre	Plâtre	Peinture	0,02 mg/cm²	Non dégradé	Inconnu
2907	E	Mur platre peint-Mur1	Haut Gauche	Plâtre	Peinture	0,02 mg/cm²	Non dégradé	Inconnu
2908	E	Mur platre peint-Mur1	Bas Gauche	Plâtre	Peinture	0,07 mg/cm²	Non dégradé	Inconnu
2909	E	Mur platre peint-Mur1	Haut Droite	Plâtre	Peinture	0,03 mg/cm²	Non dégradé	Inconnu
2910	N	Mur platre peint-Mur1	Centre Centre	Plâtre	Peinture	0,05 mg/cm²	Non dégradé	Inconnu
2911	N	Mur platre peint-Mur1	Bas Gauche	Plâtre	Peinture	0,07 mg/cm²	Non dégradé	Inconnu
2912	N	Mur platre peint-Mur1	Haut Droite	Plâtre	Peinture	0,03 mg/cm²	Non dégradé	Inconnu
2913	F	Mur platre peint-Mur1	Bas Centre	Plâtre	Peinture	0,08 mg/cm²	Non dégradé	Inconnu
2914	F	Mur platre peint-Mur1	Bas Gauche	Plâtre	Peinture	0,06 mg/cm²	Non dégradé	Inconnu
2915	F	Mur platre peint-Mur1	Haut Droite	Plâtre	Peinture	0,03 mg/cm²	Non dégradé	Inconnu
2916	G	Mur platre peint-Mur1	Centre Centre	Plâtre	Peinture	0,05 mg/cm²	Non dégradé	Inconnu
2917	G	Mur platre peint-Mur1	Bas Droite	Plâtre	Peinture	0,08 mg/cm²	Non dégradé	Inconnu
2918	G	Mur platre peint-Mur1	Centre Droite	Plâtre	Peinture	0,06 mg/cm²	Non dégradé	Inconnu
2919	G	Mur platre peint-Mur2	Haut Gauche	Plâtre	Peinture	0,01 mg/cm²	Non dégradé	Inconnu
2920	G	Mur platre peint-Mur2	Centre Centre	Plâtre	Peinture	0,05 mg/cm²	Non dégradé	Inconnu
2921	G	Mur platre peint-Mur2	Haut Gauche	Plâtre	Peinture	0,02 mg/cm²	Non dégradé	Inconnu
2922	B	Mur platre peint-Mur1	Bas Droite	Plâtre	Peinture	0,09 mg/cm²	Non dégradé	Inconnu
2923	B	Mur platre peint-Mur1	Bas Droite	Plâtre	Peinture	0,09 mg/cm²	Non dégradé	Inconnu

N° de Mesure	Zone	Unité de diagnostic (UD)	Localisation de la mesure	Substrat	Revêtement	Valeurs ou constat visuel	Etat de conservation	Travaux envisagés
				D1 - R+1 - 1185				
2924	B	Mur platre peint-Mur1	Bas Gauche	Plâtre	Peinture	0,07 mg/cm²	Non dégradé	Inconnu
2925	H	Mur platre peint-Mur1	Bas Gauche	Plâtre	Peinture	0,06 mg/cm²	Non dégradé	Inconnu
2926	H	Mur platre peint-Mur1	Bas Droite	Plâtre	Peinture	0,09 mg/cm²	Non dégradé	Inconnu
2927	H	Mur platre peint-Mur1	Bas Droite	Plâtre	Peinture	0,08 mg/cm²	Non dégradé	Inconnu
7387	C	Porte bois peint (Dormant)-Po1	Centre Centre	Bois	Peinture	0,03 mg/cm²	Non dégradé	Inconnu
7388	C	Porte bois peint (Dormant)-Po1	Bas Centre	Bois	Peinture	0,07 mg/cm²	Non dégradé	Inconnu
7389	C	Porte bois peint (Dormant)-Po1	Bas Centre	Bois	Peinture	0,04 mg/cm²	Non dégradé	Inconnu
7390	C	Porte bois peint (Ouvrant)-Po1	Centre Gauche	Bois	Peinture	0,05 mg/cm²	Non dégradé	Inconnu
7391	C	Porte bois peint (Ouvrant)-Po1	Haut Centre	Bois	Peinture	0,02 mg/cm²	Non dégradé	Inconnu
7392	C	Porte bois peint (Ouvrant)-Po1	Haut Gauche	Bois	Peinture	0,04 mg/cm²	Non dégradé	Inconnu
7393	C	Porte bois peint (Dormant)-Po2	Centre Droite	Bois	Peinture	0,06 mg/cm²	Non dégradé	Inconnu
7394	C	Porte bois peint (Dormant)-Po2	Centre Gauche	Bois	Peinture	0,09 mg/cm²	Non dégradé	Inconnu
7395	C	Porte bois peint (Dormant)-Po2	Centre Centre	Bois	Peinture	0,08 mg/cm²	Non dégradé	Inconnu
7396	C	Porte bois peint (Ouvrant)-Po2	Haut Droite	Bois	Peinture	0,02 mg/cm²	Non dégradé	Inconnu
7397	C	Porte bois peint (Ouvrant)-Po2	Haut Centre	Bois	Peinture	0,08 mg/cm²	Non dégradé	Inconnu
7398	C	Porte bois peint (Ouvrant)-Po2	Centre Droite	Bois	Peinture	0,03 mg/cm²	Non dégradé	Inconnu
7399	O	Porte bois peint (Dormant)-Po1	Bas Droite	Bois	Peinture	0,02 mg/cm²	Non dégradé	Inconnu
7400	O	Porte bois peint (Dormant)-Po1	Haut Centre	Bois	Peinture	0,03 mg/cm²	Non dégradé	Inconnu
7401	O	Porte bois peint (Dormant)-Po1	Haut Gauche	Bois	Peinture	0,03 mg/cm²	Non dégradé	Inconnu
7402	O	Porte bois peint (Ouvrant)-Po1	Haut Droite	Bois	Peinture	0,07 mg/cm²	Non dégradé	Inconnu
7403	O	Porte bois peint (Ouvrant)-Po1	Bas Droite	Bois	Peinture	0,08 mg/cm²	Non dégradé	Inconnu
7404	O	Porte bois peint (Ouvrant)-Po1	Centre Droite	Bois	Peinture	0,03 mg/cm²	Non dégradé	Inconnu
7405	O	Porte bois peint (Dormant)-Po2	Centre Droite	Bois	Peinture	0,09 mg/cm²	Non dégradé	Inconnu

N° de Mesure	Zone	Unité de diagnostic (UD)	Localisation de la mesure	Substrat	Revêtement	Valeurs ou constat visuel	Etat de conservation	Travaux envisagés
				D1 - R+1 - 1185				
7406	O	Porte bois peint (Dormant)-Po2	Bas Droite	Bois	Peinture	0,05 mg/cm²	Non dégradé	Inconnu
7407	O	Porte bois peint (Dormant)-Po2	Haut Centre	Bois	Peinture	0,04 mg/cm²	Non dégradé	Inconnu
7408	O	Porte bois peint (Ouvrant)-Po2	Centre Gauche	Bois	Peinture	0,01 mg/cm²	Non dégradé	Inconnu
7409	O	Porte bois peint (Ouvrant)-Po2	Haut Droite	Bois	Peinture	0,03 mg/cm²	Non dégradé	Inconnu
7410	O	Porte bois peint (Ouvrant)-Po2	Centre Gauche	Bois	Peinture	0,04 mg/cm²	Non dégradé	Inconnu
7411	P	Porte bois peint (Dormant)-Po1	Centre Droite	Bois	Peinture	0,02 mg/cm²	Non dégradé	Inconnu
7412	P	Porte bois peint (Dormant)-Po1	Centre Gauche	Bois	Peinture	0,04 mg/cm²	Non dégradé	Inconnu
7413	P	Porte bois peint (Dormant)-Po1	Haut Centre	Bois	Peinture	0,04 mg/cm²	Non dégradé	Inconnu
7414	P	Porte bois peint (Ouvrant)-Po1	Haut Gauche	Bois	Peinture	0,04 mg/cm²	Non dégradé	Inconnu
7415	P	Porte bois peint (Ouvrant)-Po1	Centre Gauche	Bois	Peinture	0,06 mg/cm²	Non dégradé	Inconnu
7416	P	Porte bois peint (Ouvrant)-Po1	Bas Centre	Bois	Peinture	0,03 mg/cm²	Non dégradé	Inconnu
7417	P	Porte bois peint (Dormant)-Po2	Haut Droite	Bois	Peinture	0,06 mg/cm²	Non dégradé	Inconnu
7418	P	Porte bois peint (Dormant)-Po2	Centre Droite	Bois	Peinture	0,08 mg/cm²	Non dégradé	Inconnu
7419	P	Porte bois peint (Dormant)-Po2	Bas Droite	Bois	Peinture	0,07 mg/cm²	Non dégradé	Inconnu
7420	P	Porte bois peint (Ouvrant)-Po2	Centre Centre	Bois	Peinture	0,03 mg/cm²	Non dégradé	Inconnu
7421	P	Porte bois peint (Ouvrant)-Po2	Bas Gauche	Bois	Peinture	0,02 mg/cm²	Non dégradé	Inconnu
7422	P	Porte bois peint (Ouvrant)-Po2	Haut Droite	Bois	Peinture	0,06 mg/cm²	Non dégradé	Inconnu
7453	B	Porte bois peint (Dormant)-Po1	Haut Droite	Bois	Peinture	0,02 mg/cm²	Non dégradé	Inconnu
7454	B	Porte bois peint (Dormant)-Po1	Centre Droite	Bois	Peinture	0,05 mg/cm²	Non dégradé	Inconnu
7455	B	Porte bois peint (Dormant)-Po1	Bas Centre	Bois	Peinture	0,06 mg/cm²	Non dégradé	Inconnu
7456	B	Porte bois peint (Ouvrant)-Po1	Centre Gauche	Bois	Peinture	0,08 mg/cm²	Non dégradé	Inconnu
7457	B	Porte bois peint (Ouvrant)-Po1	Centre Gauche	Bois	Peinture	0,05 mg/cm²	Non dégradé	Inconnu
7458	B	Porte bois peint (Ouvrant)-Po1	Bas Gauche	Bois	Peinture	0,02 mg/cm²	Non dégradé	Inconnu

N° de Mesure	Zone	Unité de diagnostic (UD)	Localisation de la mesure	Substrat	Revêtement	Valeurs ou constat visuel	Etat de conservation	Travaux envisagés
			D1 - R+1 - 1185					
7934	F	Fenêtre métal brut (Dormant)-Fe1	Haut Gauche	Métal	Brut	Non mesuré	-	Inconnu
7935	F	Fenêtre métal brut (Ouvrant extérieur)-Fe1	Bas Gauche	Métal	Brut	Non mesuré	-	Inconnu
7936	F	Fenêtre métal brut (Ouvrant)-Fe1	Centre Centre	Métal	Brut	Non mesuré	-	Inconnu
7937	F	Fenêtre métal brut (Dormant extérieur)-Fe1	Centre Droite	Métal	Brut	Non mesuré	-	Inconnu
7938	F	Fenêtre métal brut (Volet)-Fe1	Centre Gauche	Métal	Brut	Non mesuré	-	Inconnu
12252	Plancher haut	Plafond platre peint-Plafond1	Haut Centre	Plâtre	Peinture	0,01 mg/cm²	Non dégradé	Inconnu
12253	Plancher haut	Plafond platre peint-Plafond1	Bas Droite	Plâtre	Peinture	0,01 mg/cm²	Non dégradé	Inconnu
12254	Plancher haut	Plafond platre peint-Plafond1	Haut Gauche	Plâtre	Peinture	0,08 mg/cm²	Non dégradé	Inconnu

Nombre total d'unités de Diagnostic : 22

N° de Mesure	Zone	Unité de diagnostic (UD)	Localisation de la mesure	Substrat	Revêtement	Valeurs ou constat visuel	Etat de conservation	Travaux envisagés
			D1 - R+1 - 1186					
2931	E	Mur platre peint-Mur1	Centre Droite	Plâtre	Peinture	0,06 mg/cm²	Non dégradé	Inconnu
2932	E	Mur platre peint-Mur1	Centre Centre	Plâtre	Peinture	0,05 mg/cm²	Non dégradé	Inconnu
2933	E	Mur platre peint-Mur1	Centre Centre	Plâtre	Peinture	0,05 mg/cm²	Non dégradé	Inconnu
2934	F	Mur platre peint-Mur1	Haut Gauche	Plâtre	Peinture	0,01 mg/cm²	Non dégradé	Inconnu
2935	F	Mur platre peint-Mur1	Centre Gauche	Plâtre	Peinture	0,04 mg/cm²	Non dégradé	Inconnu
2936	F	Mur platre peint-Mur1	Centre Droite	Plâtre	Peinture	0,06 mg/cm²	Non dégradé	Inconnu
2937	A	Mur platre peint-Mur1	Haut Droite	Plâtre	Peinture	0,03 mg/cm²	Non dégradé	Inconnu

N° de Mesure	Zone	Unité de diagnostic (UD)	Localisation de la mesure	Substrat	Revêtement	Valeurs ou constat visuel	Etat de conservation	Travaux envisagés
				D1 - R+1 - 1186				
2938	A	Mur platre peint-Mur1	Haut Centre	Plâtre	Peinture	0,02 mg/cm²	Non dégradé	Inconnu
2939	A	Mur platre peint-Mur1	Centre Centre	Plâtre	Peinture	0,05 mg/cm²	Non dégradé	Inconnu
2940	B	Mur platre peint-Mur1	Haut Centre	Plâtre	Peinture	0,02 mg/cm²	Non dégradé	Inconnu
2941	B	Mur platre peint-Mur1	Bas Centre	Plâtre	Peinture	0,07 mg/cm²	Non dégradé	Inconnu
2942	B	Mur platre peint-Mur1	Haut Centre	Plâtre	Peinture	0,02 mg/cm²	Non dégradé	Inconnu
2961	C	Mur platre peint-Mur1	Bas Gauche	Plâtre	Peinture	0,07 mg/cm²	Non dégradé	Inconnu
2962	C	Mur platre peint-Mur1	Centre Gauche	Plâtre	Peinture	0,04 mg/cm²	Non dégradé	Inconnu
2963	C	Mur platre peint-Mur1	Haut Gauche	Plâtre	Peinture	0,01 mg/cm²	Non dégradé	Inconnu
2964	E	Mur platre peint-Mur2	Bas Centre	Plâtre	Peinture	0,07 mg/cm²	Non dégradé	Inconnu
2965	E	Mur platre peint-Mur2	Centre Gauche	Plâtre	Peinture	0,04 mg/cm²	Non dégradé	Inconnu
2966	E	Mur platre peint-Mur2	Bas Gauche	Plâtre	Peinture	0,07 mg/cm²	Non dégradé	Inconnu
2967	D	Mur platre peint-Mur1	Bas Centre	Plâtre	Peinture	0,08 mg/cm²	Non dégradé	Inconnu
2968	D	Mur platre peint-Mur1	Bas Centre	Plâtre	Peinture	0,08 mg/cm²	Non dégradé	Inconnu
2969	D	Mur platre peint-Mur1	Centre Centre	Plâtre	Peinture	0,05 mg/cm²	Non dégradé	Inconnu
7381	C	Porte bois peint (Dormant)-Po1	Centre Gauche	Bois	Peinture	0,07 mg/cm²	Non dégradé	Inconnu
7382	C	Porte bois peint (Dormant)-Po1	Haut Gauche	Bois	Peinture	0,03 mg/cm²	Non dégradé	Inconnu
7383	C	Porte bois peint (Dormant)-Po1	Centre Gauche	Bois	Peinture	0,07 mg/cm²	Non dégradé	Inconnu
7384	C	Porte bois peint (Ouvrant)-Po1	Centre Centre	Bois	Peinture	0,02 mg/cm²	Non dégradé	Inconnu
7385	C	Porte bois peint (Ouvrant)-Po1	Centre Droite	Bois	Peinture	0,06 mg/cm²	Non dégradé	Inconnu
7386	C	Porte bois peint (Ouvrant)-Po1	Centre Gauche	Bois	Peinture	0,07 mg/cm²	Non dégradé	Inconnu
7459	D	Porte bois peint (Dormant)-Po1	Bas Centre	Bois	Peinture	0,09 mg/cm²	Non dégradé	Inconnu
7460	D	Porte bois peint (Dormant)-Po1	Bas Gauche	Bois	Peinture	0,09 mg/cm²	Non dégradé	Inconnu
7461	D	Porte bois peint (Dormant)-Po1	Bas Gauche	Bois	Peinture	0,08 mg/cm²	Non dégradé	Inconnu

N° de Mesure	Zone	Unité de diagnostic (UD)	Localisation de la mesure	Substrat	Revêtement	Valeurs ou constat visuel	Etat de conservation	Travaux envisagés
				D1 - R+1 - 1186				
7462	D	Porte bois peint (Ouvrant)-Po1	Centre Centre	Bois	Peinture	0,02 mg/cm²	Non dégradé	Inconnu
7463	D	Porte bois peint (Ouvrant)-Po1	Centre Gauche	Bois	Peinture	0,09 mg/cm²	Non dégradé	Inconnu
7464	D	Porte bois peint (Ouvrant)-Po1	Centre Centre	Bois	Peinture	0,06 mg/cm²	Non dégradé	Inconnu
7465	E	Porte bois peint (Dormant)-Po1	Haut Gauche	Bois	Peinture	0,03 mg/cm²	Non dégradé	Inconnu
7466	E	Porte bois peint (Dormant)-Po1	Haut Centre	Bois	Peinture	0,03 mg/cm²	Non dégradé	Inconnu
7467	E	Porte bois peint (Dormant)-Po1	Bas Gauche	Bois	Peinture	0,06 mg/cm²	Non dégradé	Inconnu
7468	E	Porte bois peint (Ouvrant)-Po1	Haut Centre	Bois	Peinture	0,08 mg/cm²	Non dégradé	Inconnu
7469	E	Porte bois peint (Ouvrant)-Po1	Bas Droite	Bois	Peinture	0,04 mg/cm²	Non dégradé	Inconnu
7470	E	Porte bois peint (Ouvrant)-Po1	Bas Droite	Bois	Peinture	0,07 mg/cm²	Non dégradé	Inconnu
7929	F	Fenêtre métal brut (Dormant)-Fe1	Haut Droite	Métal	Brut	Non mesuré	-	Inconnu
7930	F	Fenêtre métal brut (Ouvrant extérieur)-Fe1	Bas Centre	Métal	Brut	Non mesuré	-	Inconnu
7931	F	Fenêtre métal brut (Ouvrant)-Fe1	Bas Gauche	Métal	Brut	Non mesuré	-	Inconnu
7932	F	Fenêtre métal brut (Dormant extérieur)-Fe1	Haut Gauche	Métal	Brut	Non mesuré	-	Inconnu
7933	F	Fenêtre métal brut (Volet)-Fe1	Centre Droite	Métal	Brut	Non mesuré	-	Inconnu
12261	Plancher haut	Plafond platre peint-Plafond1	Bas Droite	Plâtre	Peinture	0,04 mg/cm²	Non dégradé	Inconnu
12262	Plancher haut	Plafond platre peint-Plafond1	Haut Gauche	Plâtre	Peinture	0,04 mg/cm²	Non dégradé	Inconnu
12263	Plancher haut	Plafond platre peint-Plafond1	Centre Gauche	Plâtre	Peinture	0,08 mg/cm²	Non dégradé	Inconnu

Nombre total d'unités de Diagnostic : 14

N° de Mesure	Zone	Unité de diagnostic (UD)	Localisation de la mesure	Substrat	Revêtement	Valeurs ou constat visuel	Etat de conservation	Travaux envisagés
				D1 - R+1 - 1187				
2943	N	Mur platre peint-Mur1	Haut Gauche	Plâtre	Peinture	0,01 mg/cm²	Non dégradé	Inconnu
2944	N	Mur platre peint-Mur1	Haut Centre	Plâtre	Peinture	0,02 mg/cm²	Non dégradé	Inconnu
2945	N	Mur platre peint-Mur1	Bas Gauche	Plâtre	Peinture	0,07 mg/cm²	Non dégradé	Inconnu
2946	N	Mur platre peint-Mur2	Centre Gauche	Plâtre	Peinture	0,04 mg/cm²	Non dégradé	Inconnu
2947	N	Mur platre peint-Mur2	Centre Gauche	Plâtre	Peinture	0,04 mg/cm²	Non dégradé	Inconnu
2948	N	Mur platre peint-Mur2	Centre Gauche	Plâtre	Peinture	0,04 mg/cm²	Non dégradé	Inconnu
2949	G	Mur platre peint-Mur1	Bas Centre	Plâtre	Peinture	0,07 mg/cm²	Non dégradé	Inconnu
2950	G	Mur platre peint-Mur1	Bas Centre	Plâtre	Peinture	0,07 mg/cm²	Non dégradé	Inconnu
2951	G	Mur platre peint-Mur1	Haut Centre	Plâtre	Peinture	0,02 mg/cm²	Non dégradé	Inconnu
2952	I	Mur platre peint-Mur1	Haut Centre	Plâtre	Peinture	0,02 mg/cm²	Non dégradé	Inconnu
2953	I	Mur platre peint-Mur1	Centre Gauche	Plâtre	Peinture	0,04 mg/cm²	Non dégradé	Inconnu
2954	I	Mur platre peint-Mur1	Centre Droite	Plâtre	Peinture	0,06 mg/cm²	Non dégradé	Inconnu
2958	M	Mur platre peint-Mur1	Bas Centre	Plâtre	Peinture	0,08 mg/cm²	Non dégradé	Inconnu
2959	M	Mur platre peint-Mur1	Haut Centre	Plâtre	Peinture	0,02 mg/cm²	Non dégradé	Inconnu
2960	M	Mur platre peint-Mur1	Haut Centre	Plâtre	Peinture	0,03 mg/cm²	Non dégradé	Inconnu
2970	N	Mur platre peint-Mur3	Centre Gauche	Plâtre	Peinture	0,04 mg/cm²	Non dégradé	Inconnu
2971	N	Mur platre peint-Mur3	Centre Droite	Plâtre	Peinture	0,06 mg/cm²	Non dégradé	Inconnu
2972	N	Mur platre peint-Mur3	Haut Droite	Plâtre	Peinture	0,03 mg/cm²	Non dégradé	Inconnu
2973	E	Mur platre peint-Mur1	Haut Gauche	Plâtre	Peinture	0,02 mg/cm²	Non dégradé	Inconnu
2974	E	Mur platre peint-Mur1	Haut Gauche	Plâtre	Peinture	0,01 mg/cm²	Non dégradé	Inconnu
2975	E	Mur platre peint-Mur1	Bas Droite	Plâtre	Peinture	0,09 mg/cm²	Non dégradé	Inconnu
2976	F	Mur platre peint-Mur1	Haut Gauche	Plâtre	Peinture	0,02 mg/cm²	Non dégradé	Inconnu
2977	F	Mur platre peint-Mur1	Haut Gauche	Plâtre	Peinture	0,01 mg/cm²	Non dégradé	Inconnu

N° de Mesure	Zone	Unité de diagnostic (UD)	Localisation de la mesure	Substrat	Revêtement	Valeurs ou constat visuel	Etat de conservation	Travaux envisagés
				D1 - R+1 - 1187				
2978	F	Mur platre peint-Mur1	Centre Gauche	Plâtre	Peinture	0,04 mg/cm²	Non dégradé	Inconnu
2979	A	Mur platre peint-Mur1	Bas Centre	Plâtre	Peinture	0,08 mg/cm²	Non dégradé	Inconnu
2980	A	Mur platre peint-Mur1	Centre Droite	Plâtre	Peinture	0,06 mg/cm²	Non dégradé	Inconnu
2981	A	Mur platre peint-Mur1	Haut Droite	Plâtre	Peinture	0,03 mg/cm²	Non dégradé	Inconnu
7339	G	Porte bois peint (Dormant)-Po1	Centre Centre	Bois	Peinture	0,09 mg/cm²	Non dégradé	Inconnu
7340	G	Porte bois peint (Dormant)-Po1	Haut Centre	Bois	Peinture	0,03 mg/cm²	Non dégradé	Inconnu
7341	G	Porte bois peint (Dormant)-Po1	Bas Gauche	Bois	Peinture	0,07 mg/cm²	Non dégradé	Inconnu
7342	G	Porte bois peint (Ouvrant)-Po1	Bas Droite	Bois	Peinture	0,07 mg/cm²	Non dégradé	Inconnu
7343	G	Porte bois peint (Ouvrant)-Po1	Haut Droite	Bois	Peinture	0,04 mg/cm²	Non dégradé	Inconnu
7344	G	Porte bois peint (Ouvrant)-Po1	Bas Centre	Bois	Peinture	0,02 mg/cm²	Non dégradé	Inconnu
7345	G	Porte bois peint (Dormant)-Po2	Bas Gauche	Bois	Peinture	0,02 mg/cm²	Non dégradé	Inconnu
7346	G	Porte bois peint (Dormant)-Po2	Centre Centre	Bois	Peinture	0,09 mg/cm²	Non dégradé	Inconnu
7347	G	Porte bois peint (Dormant)-Po2	Haut Droite	Bois	Peinture	0,08 mg/cm²	Non dégradé	Inconnu
7348	G	Porte bois peint (Ouvrant)-Po2	Centre Gauche	Bois	Peinture	0,06 mg/cm²	Non dégradé	Inconnu
7349	G	Porte bois peint (Ouvrant)-Po2	Bas Droite	Bois	Peinture	0,01 mg/cm²	Non dégradé	Inconnu
7350	G	Porte bois peint (Ouvrant)-Po2	Bas Droite	Bois	Peinture	0,01 mg/cm²	Non dégradé	Inconnu
7351	P	Porte bois peint (Dormant)-Po1	Centre Centre	Bois	Peinture	0,03 mg/cm²	Non dégradé	Inconnu
7352	P	Porte bois peint (Dormant)-Po1	Haut Centre	Bois	Peinture	0,05 mg/cm²	Non dégradé	Inconnu
7353	P	Porte bois peint (Dormant)-Po1	Centre Gauche	Bois	Peinture	0,06 mg/cm²	Non dégradé	Inconnu
7354	P	Porte bois peint (Ouvrant)-Po1	Bas Centre	Bois	Peinture	0,07 mg/cm²	Non dégradé	Inconnu
7355	P	Porte bois peint (Ouvrant)-Po1	Centre Droite	Bois	Peinture	0,05 mg/cm²	Non dégradé	Inconnu
7356	P	Porte bois peint (Ouvrant)-Po1	Centre Gauche	Bois	Peinture	0,03 mg/cm²	Non dégradé	Inconnu
7357	O	Porte bois peint (Dormant)-Po1	Haut Droite	Bois	Peinture	0,08 mg/cm²	Non dégradé	Inconnu

N° de Mesure	Zone	Unité de diagnostic (UD)	Localisation de la mesure	Substrat	Revêtement	Valeurs ou constat visuel	Etat de conservation	Travaux envisagés
				D1 - R+1 - 1187				
7358	O	Porte bois peint (Dormant)-Po1	Haut Droite	Bois	Peinture	0,01 mg/cm²	Non dégradé	Inconnu
7359	O	Porte bois peint (Dormant)-Po1	Bas Gauche	Bois	Peinture	0,02 mg/cm²	Non dégradé	Inconnu
7360	O	Porte bois peint (Ouvrant)-Po1	Haut Centre	Bois	Peinture	0,08 mg/cm²	Non dégradé	Inconnu
7361	O	Porte bois peint (Ouvrant)-Po1	Bas Centre	Bois	Peinture	0,04 mg/cm²	Non dégradé	Inconnu
7362	O	Porte bois peint (Ouvrant)-Po1	Haut Droite	Bois	Peinture	0,08 mg/cm²	Non dégradé	Inconnu
7363	O	Porte bois peint (Dormant)-Po2	Haut Droite	Bois	Peinture	0,05 mg/cm²	Non dégradé	Inconnu
7364	O	Porte bois peint (Dormant)-Po2	Haut Centre	Bois	Peinture	0,05 mg/cm²	Non dégradé	Inconnu
7365	O	Porte bois peint (Dormant)-Po2	Bas Gauche	Bois	Peinture	0,07 mg/cm²	Non dégradé	Inconnu
7366	O	Porte bois peint (Ouvrant)-Po2	Centre Droite	Bois	Peinture	0,02 mg/cm²	Non dégradé	Inconnu
7367	O	Porte bois peint (Ouvrant)-Po2	Centre Droite	Bois	Peinture	0,08 mg/cm²	Non dégradé	Inconnu
7368	O	Porte bois peint (Ouvrant)-Po2	Centre Gauche	Bois	Peinture	0,06 mg/cm²	Non dégradé	Inconnu
7369	P	Porte bois peint (Dormant)-Po2	Centre Gauche	Bois	Peinture	0,02 mg/cm²	Non dégradé	Inconnu
7370	P	Porte bois peint (Dormant)-Po2	Centre Droite	Bois	Peinture	0,03 mg/cm²	Non dégradé	Inconnu
7371	P	Porte bois peint (Dormant)-Po2	Centre Gauche	Bois	Peinture	0,07 mg/cm²	Non dégradé	Inconnu
7372	P	Porte bois peint (Ouvrant)-Po2	Centre Droite	Bois	Peinture	0,06 mg/cm²	Non dégradé	Inconnu
7373	P	Porte bois peint (Ouvrant)-Po2	Haut Droite	Bois	Peinture	0,01 mg/cm²	Non dégradé	Inconnu
7374	P	Porte bois peint (Ouvrant)-Po2	Haut Centre	Bois	Peinture	0,04 mg/cm²	Non dégradé	Inconnu
7375	M	Porte bois peint (Dormant)-Po1	Haut Gauche	Bois	Peinture	0,08 mg/cm²	Non dégradé	Inconnu
7376	M	Porte bois peint (Dormant)-Po1	Haut Droite	Bois	Peinture	0,01 mg/cm²	Non dégradé	Inconnu
7377	M	Porte bois peint (Dormant)-Po1	Centre Gauche	Bois	Peinture	0,07 mg/cm²	Non dégradé	Inconnu
7378	M	Porte bois peint (Ouvrant)-Po1	Haut Centre	Bois	Peinture	0,05 mg/cm²	Non dégradé	Inconnu
7379	M	Porte bois peint (Ouvrant)-Po1	Bas Gauche	Bois	Peinture	0,09 mg/cm²	Non dégradé	Inconnu
7380	M	Porte bois peint (Ouvrant)-Po1	Bas Gauche	Bois	Peinture	0,07 mg/cm²	Non dégradé	Inconnu

N° de Mesure	Zone	Unité de diagnostic (UD)	Localisation de la mesure	Substrat	Revêtement	Valeurs ou constat visuel	Etat de conservation	Travaux envisagés
			D1 - R+1 - 1187					
7924	F	Fenêtre métal brut (Dormant)-Fe1	Centre Centre	Métal	Brut	Non mesuré	-	Inconnu
7925	F	Fenêtre métal brut (Ouvrant extérieur)-Fe1	Centre Centre	Métal	Brut	Non mesuré	-	Inconnu
7926	F	Fenêtre métal brut (Ouvrant)-Fe1	Bas Gauche	Métal	Brut	Non mesuré	-	Inconnu
7927	F	Fenêtre métal brut (Dormant extérieur)-Fe1	Centre Centre	Métal	Brut	Non mesuré	-	Inconnu
7928	F	Fenêtre métal brut (Volet)-Fe1	Bas Centre	Métal	Brut	Non mesuré	-	Inconnu
12264	Plancher haut	Plafond platre peint-Plafond1	Bas Centre	Plâtre	Peinture	0,04 mg/cm²	Non dégradé	Inconnu
12265	Plancher haut	Plafond platre peint-Plafond1	Bas Centre	Plâtre	Peinture	0,02 mg/cm²	Non dégradé	Inconnu
12266	Plancher haut	Plafond platre peint-Plafond1	Bas Droite	Plâtre	Peinture	0,04 mg/cm²	Non dégradé	Inconnu

Nombre total d'unités de Diagnostic : 20

N° de Mesure	Zone	Unité de diagnostic (UD)	Localisation de la mesure	Substrat	Revêtement	Valeurs ou constat visuel	Etat de conservation	Travaux envisagés
			D1 - R+1 - 1188					
2982	C	Mur platre peint-Mur1	Haut Centre	Plâtre	Peinture	0,02 mg/cm²	Non dégradé	Inconnu
2983	C	Mur platre peint-Mur1	Bas Centre	Plâtre	Peinture	0,08 mg/cm²	Non dégradé	Inconnu
2984	C	Mur platre peint-Mur1	Bas Gauche	Plâtre	Peinture	0,07 mg/cm²	Non dégradé	Inconnu
2985	D	Mur platre peint-Mur1	Centre Gauche	Plâtre	Peinture	0,04 mg/cm²	Non dégradé	Inconnu
2986	D	Mur platre peint-Mur1	Centre Droite	Plâtre	Peinture	0,06 mg/cm²	Non dégradé	Inconnu
2987	D	Mur platre peint-Mur1	Haut Gauche	Plâtre	Peinture	0,01 mg/cm²	Non dégradé	Inconnu
2988	A	Mur platre peint-Mur1	Centre Droite	Plâtre	Peinture	0,06 mg/cm²	Non dégradé	Inconnu

N° de Mesure	Zone	Unité de diagnostic (UD)	Localisation de la mesure	Substrat	Revêtement	Valeurs ou constat visuel	Etat de conservation	Travaux envisagés
			D1 - R+1 - 1188					
2989	A	Mur platre peint-Mur1	Centre Centre	Plâtre	Peinture	0,05 mg/cm²	Non dégradé	Inconnu
2990	A	Mur platre peint-Mur1	Centre Centre	Plâtre	Peinture	0,05 mg/cm²	Non dégradé	Inconnu
2991	B	Mur platre peint-Mur1	Bas Centre	Plâtre	Peinture	0,08 mg/cm²	Non dégradé	Inconnu
2992	B	Mur platre peint-Mur1	Bas Droite	Plâtre	Peinture	0,08 mg/cm²	Non dégradé	Inconnu
2993	B	Mur platre peint-Mur1	Haut Droite	Plâtre	Peinture	0,03 mg/cm²	Non dégradé	Inconnu
7327	B	Porte bois peint (Dormant)-Po1	Centre Gauche	Bois	Peinture	0,07 mg/cm²	Non dégradé	Inconnu
7328	B	Porte bois peint (Dormant)-Po1	Bas Droite	Bois	Peinture	0,04 mg/cm²	Non dégradé	Inconnu
7329	B	Porte bois peint (Dormant)-Po1	Bas Droite	Bois	Peinture	0,02 mg/cm²	Non dégradé	Inconnu
7330	B	Porte bois peint (Ouvrant)-Po1	Centre Droite	Bois	Peinture	0,03 mg/cm²	Non dégradé	Inconnu
7331	B	Porte bois peint (Ouvrant)-Po1	Bas Droite	Bois	Peinture	0,08 mg/cm²	Non dégradé	Inconnu
7332	B	Porte bois peint (Ouvrant)-Po1	Haut Droite	Bois	Peinture	0,01 mg/cm²	Non dégradé	Inconnu
7333	B	Porte bois peint (Dormant)-Po2	Haut Droite	Bois	Peinture	0,06 mg/cm²	Non dégradé	Inconnu
7334	B	Porte bois peint (Dormant)-Po2	Bas Centre	Bois	Peinture	0,05 mg/cm²	Non dégradé	Inconnu
7335	B	Porte bois peint (Dormant)-Po2	Haut Droite	Bois	Peinture	0,01 mg/cm²	Non dégradé	Inconnu
7336	B	Porte bois peint (Ouvrant)-Po2	Centre Gauche	Bois	Peinture	0,06 mg/cm²	Non dégradé	Inconnu
7337	B	Porte bois peint (Ouvrant)-Po2	Centre Gauche	Bois	Peinture	0,03 mg/cm²	Non dégradé	Inconnu
7338	B	Porte bois peint (Ouvrant)-Po2	Bas Gauche	Bois	Peinture	0,05 mg/cm²	Non dégradé	Inconnu
7919	D	Fenêtre métal brut (Dormant)-Fe1	Bas Droite	Métal	Brut	Non mesuré	-	Inconnu
7920	D	Fenêtre métal brut (Ouvrant extérieur)-Fe1	Haut Gauche	Métal	Brut	Non mesuré	-	Inconnu
7921	D	Fenêtre métal brut (Ouvrant)-Fe1	Centre Centre	Métal	Brut	Non mesuré	-	Inconnu
7922	D	Fenêtre métal brut (Dormant extérieur)-Fe1	Centre Droite	Métal	Brut	Non mesuré	-	Inconnu
7923	D	Fenêtre métal brut (Volet)-Fe1	Centre Gauche	Métal	Brut	Non mesuré	-	Inconnu

N° de Mesure	Zone	Unité de diagnostic (UD)	Localisation de la mesure	Substrat	Revêtement	Valeurs ou constat visuel	Etat de conservation	Travaux envisagés
				D1 - R+1 - 1188				
12267	Plancher haut	Plafond platre peint-Plafond1	Haut Droite	Plâtre	Peinture	0,08 mg/cm²	Non dégradé	Inconnu
12268	Plancher haut	Plafond platre peint-Plafond1	Centre Centre	Plâtre	Peinture	0,03 mg/cm²	Non dégradé	Inconnu
12269	Plancher haut	Plafond platre peint-Plafond1	Bas Gauche	Plâtre	Peinture	0,02 mg/cm²	Non dégradé	Inconnu

Nombre total d'unités de Diagnostic : 10

N° de Mesure	Zone	Unité de diagnostic (UD)	Localisation de la mesure	Substrat	Revêtement	Valeurs ou constat visuel	Etat de conservation	Travaux envisagés
				D1 - R+1 - 1189				
2994	E	Mur platre peint-Mur1	Haut Gauche	Plâtre	Peinture	0,01 mg/cm²	Non dégradé	Inconnu
2995	E	Mur platre peint-Mur1	Centre Droite	Plâtre	Peinture	0,06 mg/cm²	Non dégradé	Inconnu
2996	E	Mur platre peint-Mur1	Haut Droite	Plâtre	Peinture	0,03 mg/cm²	Non dégradé	Inconnu
2997	F	Mur platre peint-Mur1	Bas Gauche	Plâtre	Peinture	0,06 mg/cm²	Non dégradé	Inconnu
2998	F	Mur platre peint-Mur1	Haut Centre	Plâtre	Peinture	0,02 mg/cm²	Non dégradé	Inconnu
2999	F	Mur platre peint-Mur1	Bas Centre	Plâtre	Peinture	0,08 mg/cm²	Non dégradé	Inconnu
3000	A	Mur platre peint-Mur1	Centre Droite	Plâtre	Peinture	0,06 mg/cm²	Non dégradé	Inconnu
3001	A	Mur platre peint-Mur1	Bas Gauche	Plâtre	Peinture	0,07 mg/cm²	Non dégradé	Inconnu
3002	A	Mur platre peint-Mur1	Centre Droite	Plâtre	Peinture	0,06 mg/cm²	Non dégradé	Inconnu
3003	C	Mur platre peint-Mur1	Centre Droite	Plâtre	Peinture	0,06 mg/cm²	Non dégradé	Inconnu
3004	C	Mur platre peint-Mur1	Bas Gauche	Plâtre	Peinture	0,07 mg/cm²	Non dégradé	Inconnu
3005	C	Mur platre peint-Mur1	Haut Centre	Plâtre	Peinture	0,03 mg/cm²	Non dégradé	Inconnu

N° de Mesure	Zone	Unité de diagnostic (UD)	Localisation de la mesure	Substrat	Revêtement	Valeurs ou constat visuel	Etat de conservation	Travaux envisagés
				D1 - R+1 - 1189				
3006	D	Mur platre peint-Mur1	Bas Gauche	Plâtre	Peinture	0,06 mg/cm²	Non dégradé	Inconnu
3007	D	Mur platre peint-Mur1	Bas Droite	Plâtre	Peinture	0,08 mg/cm²	Non dégradé	Inconnu
3008	D	Mur platre peint-Mur1	Bas Gauche	Plâtre	Peinture	0,07 mg/cm²	Non dégradé	Inconnu
7315	D	Porte bois peint (Dormant)-Po1	Haut Centre	Bois	Peinture	0,06 mg/cm²	Non dégradé	Inconnu
7316	D	Porte bois peint (Dormant)-Po1	Bas Droite	Bois	Peinture	0,03 mg/cm²	Non dégradé	Inconnu
7317	D	Porte bois peint (Dormant)-Po1	Bas Droite	Bois	Peinture	0,05 mg/cm²	Non dégradé	Inconnu
7318	D	Porte bois peint (Ouvrant)-Po1	Centre Droite	Bois	Peinture	0,08 mg/cm²	Non dégradé	Inconnu
7319	D	Porte bois peint (Ouvrant)-Po1	Bas Droite	Bois	Peinture	0,07 mg/cm²	Non dégradé	Inconnu
7320	D	Porte bois peint (Ouvrant)-Po1	Centre Gauche	Bois	Peinture	0,06 mg/cm²	Non dégradé	Inconnu
7321	D	Porte bois peint (Dormant)-Po2	Bas Droite	Bois	Peinture	0,06 mg/cm²	Non dégradé	Inconnu
7322	D	Porte bois peint (Dormant)-Po2	Bas Gauche	Bois	Peinture	0,01 mg/cm²	Non dégradé	Inconnu
7323	D	Porte bois peint (Dormant)-Po2	Haut Centre	Bois	Peinture	0,08 mg/cm²	Non dégradé	Inconnu
7324	D	Porte bois peint (Ouvrant)-Po2	Bas Droite	Bois	Peinture	0,05 mg/cm²	Non dégradé	Inconnu
7325	D	Porte bois peint (Ouvrant)-Po2	Bas Centre	Bois	Peinture	0,07 mg/cm²	Non dégradé	Inconnu
7326	D	Porte bois peint (Ouvrant)-Po2	Centre Centre	Bois	Peinture	0,02 mg/cm²	Non dégradé	Inconnu
7914	F	Fenêtre métal brut (Dormant)-Fe1	Centre Gauche	Métal	Brut	Non mesuré	-	Inconnu
7915	F	Fenêtre métal brut (Ouvrant extérieur)-Fe1	Bas Centre	Métal	Brut	Non mesuré	-	Inconnu
7916	F	Fenêtre métal brut (Ouvrant)-Fe1	Centre Droite	Métal	Brut	Non mesuré	-	Inconnu
7917	F	Fenêtre métal brut (Dormant extérieur)-Fe1	Haut Gauche	Métal	Brut	Non mesuré	-	Inconnu
7918	F	Fenêtre métal brut (Volet)-Fe1	Haut Droite	Métal	Brut	Non mesuré	-	Inconnu
12270	Plancher haut	Plafond platre peint-Plafond1	Haut Gauche	Plâtre	Peinture	0,02 mg/cm²	Non dégradé	Inconnu

N° de Mesure	Zone	Unité de diagnostic (UD)	Localisation de la mesure	Substrat	Revêtement	Valeurs ou constat visuel	Etat de conservation	Travaux envisagés
				D1 - R+1 - 1189				
12271	Plancher haut	Plafond platre peint-Plafond1	Bas Droite	Plâtre	Peinture	0,03 mg/cm²	Non dégradé	Inconnu
12272	Plancher haut	Plafond platre peint-Plafond1	Bas Centre	Plâtre	Peinture	0,02 mg/cm²	Non dégradé	Inconnu

Nombre total d'unités de Diagnostic : 11

N° de Mesure	Zone	Unité de diagnostic (UD)	Localisation de la mesure	Substrat	Revêtement	Valeurs ou constat visuel	Etat de conservation	Travaux envisagés
				D1 - R+1 - 1200				
3489	B	Mur platre peint-Mur1	Haut Gauche	Plâtre	Peinture	0,01 mg/cm²	Non dégradé	Inconnu
3490	B	Mur platre peint-Mur1	Centre Gauche	Plâtre	Peinture	0,04 mg/cm²	Non dégradé	Inconnu
3491	B	Mur platre peint-Mur1	Centre Gauche	Plâtre	Peinture	0,04 mg/cm²	Non dégradé	Inconnu
3492	C	Mur platre peint-Mur1	Haut Droite	Plâtre	Peinture	0,03 mg/cm²	Non dégradé	Inconnu
3493	C	Mur platre peint-Mur1	Haut Droite	Plâtre	Peinture	0,03 mg/cm²	Non dégradé	Inconnu
3494	C	Mur platre peint-Mur1	Centre Droite	Plâtre	Peinture	0,06 mg/cm²	Non dégradé	Inconnu
3495	D	Mur platre peint-Mur1	Haut Gauche	Plâtre	Peinture	0,01 mg/cm²	Non dégradé	Inconnu
3496	D	Mur platre peint-Mur1	Centre Droite	Plâtre	Peinture	0,05 mg/cm²	Non dégradé	Inconnu
3497	D	Mur platre peint-Mur1	Haut Centre	Plâtre	Peinture	0,03 mg/cm²	Non dégradé	Inconnu
3498	A	Mur platre peint-Mur1	Bas Droite	Plâtre	Peinture	0,09 mg/cm²	Non dégradé	Inconnu
3499	A	Mur platre peint-Mur1	Bas Gauche	Plâtre	Peinture	0,07 mg/cm²	Non dégradé	Inconnu
3500	A	Mur platre peint-Mur1	Haut Droite	Plâtre	Peinture	0,03 mg/cm²	Non dégradé	Inconnu
6813	C	Fenêtre métal brut (Dormant)-Fe1	Centre Droite	Métal	Brut	Non mesuré	-	Inconnu
6814	C	Fenêtre métal brut (Ouvrant extérieur)-Fe1	Haut Droite	Métal	Brut	Non mesuré	-	Inconnu
6815	C	Fenêtre métal brut (Ouvrant)-Fe1	Centre Droite	Métal	Brut	Non mesuré	-	Inconnu

N° de Mesure	Zone	Unité de diagnostic (UD)	Localisation de la mesure	Substrat	Revêtement	Valeurs ou constat visuel	Etat de conservation	Travaux envisagés
			D1 - R+1 - 1200					
6816	C	Fenêtre métal brut (Dormant extérieur)-Fe1	Bas Droite	Métal	Brut	Non mesuré	-	Inconnu
6817	C	Fenêtre métal brut (Volet)-Fe1	Haut Centre	Métal	Brut	Non mesuré	-	Inconnu
6949	B	Porte bois peint (Dormant)-Po1	Haut Gauche	Bois	Peinture	0,01 mg/cm²	Non dégradé	Inconnu
6950	B	Porte bois peint (Dormant)-Po1	Centre Centre	Bois	Peinture	0,03 mg/cm²	Non dégradé	Inconnu
6951	B	Porte bois peint (Dormant)-Po1	Centre Droite	Bois	Peinture	0,05 mg/cm²	Non dégradé	Inconnu
6952	B	Porte bois peint (Ouvrant)-Po1	Haut Droite	Bois	Peinture	0,01 mg/cm²	Non dégradé	Inconnu
6953	B	Porte bois peint (Ouvrant)-Po1	Centre Centre	Bois	Peinture	0,01 mg/cm²	Non dégradé	Inconnu
6954	B	Porte bois peint (Ouvrant)-Po1	Haut Droite	Bois	Peinture	0,02 mg/cm²	Non dégradé	Inconnu
12360	Plancher haut	Plafond platre peint-Plafond1	Bas Centre	Plâtre	Peinture	0,08 mg/cm²	Non dégradé	Inconnu
12361	Plancher haut	Plafond platre peint-Plafond1	Bas Gauche	Plâtre	Peinture	0,02 mg/cm²	Non dégradé	Inconnu
12362	Plancher haut	Plafond platre peint-Plafond1	Haut Droite	Plâtre	Peinture	0,05 mg/cm²	Non dégradé	Inconnu

Nombre total d'unités de Diagnostic : 9

N° de Mesure	Zone	Unité de diagnostic (UD)	Localisation de la mesure	Substrat	Revêtement	Valeurs ou constat visuel	Etat de conservation	Travaux envisagés
			D1 - R+1 - 1228					
1053	E	Mur platre peint-Mur1	Haut Gauche	Plâtre	Peinture	0,01 mg/cm²	Non dégradé	Inconnu
1054	E	Mur platre peint-Mur1	Haut Droite	Plâtre	Peinture	0,03 mg/cm²	Non dégradé	Inconnu
1055	E	Mur platre peint-Mur1	Centre Gauche	Plâtre	Peinture	0,04 mg/cm²	Non dégradé	Inconnu
1059	A	Mur platre peint-Mur1	Haut Droite	Plâtre	Peinture	0,03 mg/cm²	Non dégradé	Inconnu

N° de Mesure	Zone	Unité de diagnostic (UD)	Localisation de la mesure	Substrat	Revêtement	Valeurs ou constat visuel	Etat de conservation	Travaux envisagés
			D1 - R+1 - 1228					
1060	A	Mur platre peint-Mur1	Haut Centre	Plâtre	Peinture	0,03 mg/cm²	Non dégradé	Inconnu
1061	A	Mur platre peint-Mur1	Bas Gauche	Plâtre	Peinture	0,06 mg/cm²	Non dégradé	Inconnu
11946	Plancher haut	Plafond platre peint-Plafond1	Bas Centre	Plâtre	Peinture	0,03 mg/cm²	Non dégradé	Inconnu
11947	Plancher haut	Plafond platre peint-Plafond1	Haut Droite	Plâtre	Peinture	0,02 mg/cm²	Non dégradé	Inconnu
11948	Plancher haut	Plafond platre peint-Plafond1	Centre Droite	Plâtre	Peinture	0,04 mg/cm²	Non dégradé	Inconnu

Nombre total d'unités de Diagnostic : 3

N° de Mesure	Zone	Unité de diagnostic (UD)	Localisation de la mesure	Substrat	Revêtement	Valeurs ou constat visuel	Etat de conservation	Travaux envisagés
			D1 - R+1 - 1250					
4494	C	Mur platre peint-Mur1	Bas Droite	Plâtre	Peinture	0,08 mg/cm²	Non dégradé	Inconnu
4495	C	Mur platre peint-Mur1	Centre Centre	Plâtre	Peinture	0,05 mg/cm²	Non dégradé	Inconnu
4496	C	Mur platre peint-Mur1	Bas Centre	Plâtre	Peinture	0,08 mg/cm²	Non dégradé	Inconnu
4497	D	Mur platre peint-Mur1	Haut Centre	Plâtre	Peinture	0,03 mg/cm²	Non dégradé	Inconnu
4498	D	Mur platre peint-Mur1	Centre Droite	Plâtre	Peinture	0,06 mg/cm²	Non dégradé	Inconnu
4499	D	Mur platre peint-Mur1	Centre Gauche	Plâtre	Peinture	0,04 mg/cm²	Non dégradé	Inconnu
4500	B	Mur platre peint-Mur1	Haut Centre	Plâtre	Peinture	0,02 mg/cm²	Non dégradé	Inconnu
4501	B	Mur platre peint-Mur1	Centre Droite	Plâtre	Peinture	0,06 mg/cm²	Non dégradé	Inconnu
4502	B	Mur platre peint-Mur1	Centre Gauche	Plâtre	Peinture	0,04 mg/cm²	Non dégradé	Inconnu
5595	A	Porte bois peint (Dormant)-Po1	Centre Gauche	Bois	Peinture	0,04 mg/cm²	Non dégradé	Inconnu

N° de Mesure	Zone	Unité de diagnostic (UD)	Localisation de la mesure	Substrat	Revêtement	Valeurs ou constat visuel	Etat de conservation	Travaux envisagés
			D1 - R+1 - 1250					
5596	A	Porte bois peint (Dormant)-Po1	Bas Centre	Bois	Peinture	0,08 mg/cm²	Non dégradé	Inconnu
5597	A	Porte bois peint (Dormant)-Po1	Centre Centre	Bois	Peinture	0,05 mg/cm²	Non dégradé	Inconnu
5598	A	Porte bois peint (Ouvrant)-Po1	Centre Gauche	Bois	Peinture	0,04 mg/cm²	Non dégradé	Inconnu
5599	A	Porte bois peint (Ouvrant)-Po1	Bas Centre	Bois	Peinture	0,08 mg/cm²	Non dégradé	Inconnu
5600	A	Porte bois peint (Ouvrant)-Po1	Haut Gauche	Bois	Peinture	0,02 mg/cm²	Non dégradé	Inconnu
5673	C	Fenêtre métal brut (Dormant)-Fe1	Bas Gauche	Métal	Brut	Non mesuré	-	Inconnu
5674	C	Fenêtre métal brut (Ouvrant extérieur)-Fe1	Haut Centre	Métal	Brut	Non mesuré	-	Inconnu
5675	C	Fenêtre métal brut (Ouvrant)-Fe1	Centre Centre	Métal	Brut	Non mesuré	-	Inconnu
5676	C	Fenêtre métal brut (Dormant extérieur)-Fe1	Centre Droite	Métal	Brut	Non mesuré	-	Inconnu
5677	C	Fenêtre métal brut (Volet)-Fe1	Haut Centre	Métal	Brut	Non mesuré	-	Inconnu
12522	Plancher haut	Plafond platre peint-Plafond1	Haut Gauche	Plâtre	Peinture	0,09 mg/cm²	Non dégradé	Inconnu
12523	Plancher haut	Plafond platre peint-Plafond1	Centre Droite	Plâtre	Peinture	0,03 mg/cm²	Non dégradé	Inconnu
12524	Plancher haut	Plafond platre peint-Plafond1	Bas Gauche	Plâtre	Peinture	0,05 mg/cm²	Non dégradé	Inconnu

Nombre total d'unités de Diagnostic : 8

N° de Mesure	Zone	Unité de diagnostic (UD)	Localisation de la mesure	Substrat	Revêtement	Valeurs ou constat visuel	Etat de conservation	Travaux envisagés
			D1 - R+1 - 1251					
4509	E	Mur platre peint-Mur1	Bas Centre	Plâtre	Peinture	0,07 mg/cm²	Non dégradé	Inconnu
4510	E	Mur platre peint-Mur1	Haut Centre	Plâtre	Peinture	0,03 mg/cm²	Non dégradé	Inconnu

N° de Mesure	Zone	Unité de diagnostic (UD)	Localisation de la mesure	Substrat	Revêtement	Valeurs ou constat visuel	Etat de conservation	Travaux envisagés
			D1 - R+1 - 1251					
4511	E	Mur platre peint-Mur1	Haut Gauche	Plâtre	Peinture	0,01 mg/cm²	Non dégradé	Inconnu
4512	D	Mur platre peint-Mur1	Centre Gauche	Plâtre	Peinture	0,04 mg/cm²	Non dégradé	Inconnu
4513	D	Mur platre peint-Mur1	Bas Centre	Plâtre	Peinture	0,08 mg/cm²	Non dégradé	Inconnu
4514	D	Mur platre peint-Mur1	Bas Centre	Plâtre	Peinture	0,07 mg/cm²	Non dégradé	Inconnu
4515	C	Mur platre peint-Mur1	Bas Droite	Plâtre	Peinture	0,08 mg/cm²	Non dégradé	Inconnu
4516	C	Mur platre peint-Mur1	Bas Centre	Plâtre	Peinture	0,08 mg/cm²	Non dégradé	Inconnu
4517	C	Mur platre peint-Mur1	Bas Centre	Plâtre	Peinture	0,08 mg/cm²	Non dégradé	Inconnu
4518	B	Mur platre peint-Mur1	Centre Centre	Plâtre	Peinture	0,05 mg/cm²	Non dégradé	Inconnu
4519	B	Mur platre peint-Mur1	Centre Gauche	Plâtre	Peinture	0,04 mg/cm²	Non dégradé	Inconnu
4520	B	Mur platre peint-Mur1	Bas Droite	Plâtre	Peinture	0,09 mg/cm²	Non dégradé	Inconnu
4521	A	Mur platre peint-Mur1	Haut Centre	Plâtre	Peinture	0,03 mg/cm²	Non dégradé	Inconnu
4522	A	Mur platre peint-Mur1	Haut Gauche	Plâtre	Peinture	0,01 mg/cm²	Non dégradé	Inconnu
4523	A	Mur platre peint-Mur1	Centre Droite	Plâtre	Peinture	0,06 mg/cm²	Non dégradé	Inconnu
4524	F	Mur platre peint-Mur1	Haut Centre	Plâtre	Peinture	0,03 mg/cm²	Non dégradé	Inconnu
4525	F	Mur platre peint-Mur1	Bas Droite	Plâtre	Peinture	0,08 mg/cm²	Non dégradé	Inconnu
4526	F	Mur platre peint-Mur1	Centre Droite	Plâtre	Peinture	0,06 mg/cm²	Non dégradé	Inconnu
5565	A	Porte bois peint (Dormant)-Po1	Bas Droite	Bois	Peinture	0,08 mg/cm²	Non dégradé	Inconnu
5566	A	Porte bois peint (Dormant)-Po1	Bas Droite	Bois	Peinture	0,08 mg/cm²	Non dégradé	Inconnu
5567	A	Porte bois peint (Dormant)-Po1	Haut Gauche	Bois	Peinture	0,01 mg/cm²	Non dégradé	Inconnu
5568	A	Porte bois peint (Ouvrant)-Po1	Centre Droite	Bois	Peinture	0,06 mg/cm²	Non dégradé	Inconnu
5569	A	Porte bois peint (Ouvrant)-Po1	Bas Centre	Bois	Peinture	0,08 mg/cm²	Non dégradé	Inconnu
5570	A	Porte bois peint (Ouvrant)-Po1	Centre Gauche	Bois	Peinture	0,04 mg/cm²	Non dégradé	Inconnu
5571	A	Porte bois peint (Dormant)-Po2	Bas Gauche	Bois	Peinture	0,07 mg/cm²	Non dégradé	Inconnu

N° de Mesure	Zone	Unité de diagnostic (UD)	Localisation de la mesure	Substrat	Revêtement	Valeurs ou constat visuel	Etat de conservation	Travaux envisagés
				D1 - R+1 - 1251				
5572	A	Porte bois peint (Dormant)-Po2	Centre Gauche	Bois	Peinture	0,04 mg/cm²	Non dégradé	Inconnu
5573	A	Porte bois peint (Dormant)-Po2	Haut Gauche	Bois	Peinture	0,01 mg/cm²	Non dégradé	Inconnu
5574	A	Porte bois peint (Ouvrant)-Po2	Centre Droite	Bois	Peinture	0,06 mg/cm²	Non dégradé	Inconnu
5575	A	Porte bois peint (Ouvrant)-Po2	Centre Centre	Bois	Peinture	0,05 mg/cm²	Non dégradé	Inconnu
5576	A	Porte bois peint (Ouvrant)-Po2	Haut Gauche	Bois	Peinture	0,01 mg/cm²	Non dégradé	Inconnu
5577	F	Porte bois peint (Dormant)-Po1	Centre Gauche	Bois	Peinture	0,04 mg/cm²	Non dégradé	Inconnu
5578	F	Porte bois peint (Dormant)-Po1	Bas Droite	Bois	Peinture	0,08 mg/cm²	Non dégradé	Inconnu
5579	F	Porte bois peint (Dormant)-Po1	Centre Centre	Bois	Peinture	0,05 mg/cm²	Non dégradé	Inconnu
5580	F	Porte bois peint (Ouvrant)-Po1	Haut Droite	Bois	Peinture	0,04 mg/cm²	Non dégradé	Inconnu
5581	F	Porte bois peint (Ouvrant)-Po1	Haut Droite	Bois	Peinture	0,03 mg/cm²	Non dégradé	Inconnu
5582	F	Porte bois peint (Ouvrant)-Po1	Centre Centre	Bois	Peinture	0,05 mg/cm²	Non dégradé	Inconnu
5583	E	Porte bois peint (Dormant)-Po1	Centre Gauche	Bois	Peinture	0,04 mg/cm²	Non dégradé	Inconnu
5584	E	Porte bois peint (Dormant)-Po1	Bas Centre	Bois	Peinture	0,07 mg/cm²	Non dégradé	Inconnu
5585	E	Porte bois peint (Dormant)-Po1	Haut Centre	Bois	Peinture	0,02 mg/cm²	Non dégradé	Inconnu
5586	E	Porte bois peint (Ouvrant)-Po1	Haut Centre	Bois	Peinture	0,02 mg/cm²	Non dégradé	Inconnu
5587	E	Porte bois peint (Ouvrant)-Po1	Centre Centre	Bois	Peinture	0,05 mg/cm²	Non dégradé	Inconnu
5588	E	Porte bois peint (Ouvrant)-Po1	Bas Droite	Bois	Peinture	0,08 mg/cm²	Non dégradé	Inconnu
5678	C	Fenêtre métal brut (Dormant)-Fe1	Haut Droite	Métal	Brut	Non mesuré	-	Inconnu
5679	C	Fenêtre métal brut (Ouvrant extérieur)-Fe1	Bas Gauche	Métal	Brut	Non mesuré	-	Inconnu
5680	C	Fenêtre métal brut (Ouvrant)-Fe1	Haut Droite	Métal	Brut	Non mesuré	-	Inconnu
5681	C	Fenêtre métal brut (Dormant extérieur)-Fe1	Centre Centre	Métal	Brut	Non mesuré	-	Inconnu
5682	C	Fenêtre métal brut (Volet)-Fe1	Bas Droite	Métal	Brut	Non mesuré	-	Inconnu

N° de Mesure	Zone	Unité de diagnostic (UD)	Localisation de la mesure	Substrat	Revêtement	Valeurs ou constat visuel	Etat de conservation	Travaux envisagés
				D1 - R+1 - 1251				
12525	Plancher haut	Plafond platre peint-Plafond1	Haut Gauche	Plâtre	Peinture	0,06 mg/cm²	Non dégradé	Inconnu
12526	Plancher haut	Plafond platre peint-Plafond1	Bas Gauche	Plâtre	Peinture	0,07 mg/cm²	Non dégradé	Inconnu
12527	Plancher haut	Plafond platre peint-Plafond1	Haut Gauche	Plâtre	Peinture	0,07 mg/cm²	Non dégradé	Inconnu

Nombre total d'unités de Diagnostic : 14

N° de Mesure	Zone	Unité de diagnostic (UD)	Localisation de la mesure	Substrat	Revêtement	Valeurs ou constat visuel	Etat de conservation	Travaux envisagés
				D1 - R+1 - 1252				
4527	E	Mur platre peint-Mur1	Haut Centre	Plâtre	Peinture	0,02 mg/cm²	Non dégradé	Inconnu
4528	E	Mur platre peint-Mur1	Haut Gauche	Plâtre	Peinture	0,01 mg/cm²	Non dégradé	Inconnu
4529	E	Mur platre peint-Mur1	Haut Gauche	Plâtre	Peinture	0,02 mg/cm²	Non dégradé	Inconnu
4530	F	Mur platre peint-Mur1	Centre Gauche	Plâtre	Peinture	0,04 mg/cm²	Non dégradé	Inconnu
4531	F	Mur platre peint-Mur1	Centre Gauche	Plâtre	Peinture	0,04 mg/cm²	Non dégradé	Inconnu
4532	F	Mur platre peint-Mur1	Haut Gauche	Plâtre	Peinture	0,02 mg/cm²	Non dégradé	Inconnu
4533	D	Mur platre peint-Mur1	Haut Centre	Plâtre	Peinture	0,02 mg/cm²	Non dégradé	Inconnu
4534	D	Mur platre peint-Mur1	Haut Gauche	Plâtre	Peinture	0,02 mg/cm²	Non dégradé	Inconnu
4535	D	Mur platre peint-Mur1	Bas Droite	Plâtre	Peinture	0,09 mg/cm²	Non dégradé	Inconnu
4536	C	Mur platre peint-Mur1	Haut Droite	Plâtre	Peinture	0,03 mg/cm²	Non dégradé	Inconnu
4537	C	Mur platre peint-Mur1	Centre Droite	Plâtre	Peinture	0,06 mg/cm²	Non dégradé	Inconnu
4538	C	Mur platre peint-Mur1	Centre Centre	Plâtre	Peinture	0,05 mg/cm²	Non dégradé	Inconnu

N° de Mesure	Zone	Unité de diagnostic (UD)	Localisation de la mesure	Substrat	Revêtement	Valeurs ou constat visuel	Etat de conservation	Travaux envisagés
				D1 - R+1 - 1252				
4539	B	Mur platre peint-Mur1	Bas Droite	Plâtre	Peinture	0,08 mg/cm²	Non dégradé	Inconnu
4540	B	Mur platre peint-Mur1	Bas Centre	Plâtre	Peinture	0,07 mg/cm²	Non dégradé	Inconnu
4541	B	Mur platre peint-Mur1	Bas Droite	Plâtre	Peinture	0,09 mg/cm²	Non dégradé	Inconnu
4542	A	Mur platre peint-Mur1	Centre Gauche	Plâtre	Peinture	0,04 mg/cm²	Non dégradé	Inconnu
4543	A	Mur platre peint-Mur1	Centre Gauche	Plâtre	Peinture	0,04 mg/cm²	Non dégradé	Inconnu
4544	A	Mur platre peint-Mur1	Haut Centre	Plâtre	Peinture	0,03 mg/cm²	Non dégradé	Inconnu
5541	B	Porte bois peint (Dormant)-Po1	Centre Gauche	Bois	Peinture	0,04 mg/cm²	Non dégradé	Inconnu
5542	B	Porte bois peint (Dormant)-Po1	Haut Droite	Bois	Peinture	0,04 mg/cm²	Non dégradé	Inconnu
5543	B	Porte bois peint (Dormant)-Po1	Haut Centre	Bois	Peinture	0,03 mg/cm²	Non dégradé	Inconnu
5544	B	Porte bois peint (Ouvrant)-Po1	Haut Centre	Bois	Peinture	0,02 mg/cm²	Non dégradé	Inconnu
5545	B	Porte bois peint (Ouvrant)-Po1	Bas Centre	Bois	Peinture	0,08 mg/cm²	Non dégradé	Inconnu
5546	B	Porte bois peint (Ouvrant)-Po1	Bas Gauche	Bois	Peinture	0,07 mg/cm²	Non dégradé	Inconnu
5547	B	Porte bois peint (Dormant)-Po2	Centre Centre	Bois	Peinture	0,05 mg/cm²	Non dégradé	Inconnu
5548	B	Porte bois peint (Dormant)-Po2	Centre Gauche	Bois	Peinture	0,04 mg/cm²	Non dégradé	Inconnu
5549	B	Porte bois peint (Dormant)-Po2	Centre Droite	Bois	Peinture	0,06 mg/cm²	Non dégradé	Inconnu
5550	B	Porte bois peint (Ouvrant)-Po2	Haut Droite	Bois	Peinture	0,04 mg/cm²	Non dégradé	Inconnu
5551	B	Porte bois peint (Ouvrant)-Po2	Bas Centre	Bois	Peinture	0,08 mg/cm²	Non dégradé	Inconnu
5552	B	Porte bois peint (Ouvrant)-Po2	Centre Droite	Bois	Peinture	0,06 mg/cm²	Non dégradé	Inconnu
5553	A	Porte bois peint (Dormant)-Po1	Haut Gauche	Bois	Peinture	0,02 mg/cm²	Non dégradé	Inconnu
5554	A	Porte bois peint (Dormant)-Po1	Haut Centre	Bois	Peinture	0,03 mg/cm²	Non dégradé	Inconnu
5555	A	Porte bois peint (Dormant)-Po1	Haut Droite	Bois	Peinture	0,03 mg/cm²	Non dégradé	Inconnu
5556	A	Porte bois peint (Ouvrant)-Po1	Bas Centre	Bois	Peinture	0,07 mg/cm²	Non dégradé	Inconnu
5557	A	Porte bois peint (Ouvrant)-Po1	Haut Droite	Bois	Peinture	0,03 mg/cm²	Non dégradé	Inconnu

N° de Mesure	Zone	Unité de diagnostic (UD)	Localisation de la mesure	Substrat	Revêtement	Valeurs ou constat visuel	Etat de conservation	Travaux envisagés
			D1 - R+1 - 1252					
5558	A	Porte bois peint (Ouvrant)-Po1	Centre Gauche	Bois	Peinture	0,04 mg/cm²	Non dégradé	Inconnu
5683	E	Fenêtre métal brut (Dormant)-Fe1	Centre Gauche	Métal	Brut	Non mesuré	-	Inconnu
5684	E	Fenêtre métal brut (Ouvrant extérieur)-Fe1	Bas Droite	Métal	Brut	Non mesuré	-	Inconnu
5685	E	Fenêtre métal brut (Ouvrant)-Fe1	Bas Droite	Métal	Brut	Non mesuré	-	Inconnu
5686	E	Fenêtre métal brut (Dormant extérieur)-Fe1	Centre Droite	Métal	Brut	Non mesuré	-	Inconnu
5687	E	Fenêtre métal brut (Volet)-Fe1	Bas Droite	Métal	Brut	Non mesuré	-	Inconnu
12528	Plancher haut	Plafond platre peint-Plafond1	Bas Droite	Plâtre	Peinture	0,03 mg/cm²	Non dégradé	Inconnu
12529	Plancher haut	Plafond platre peint-Plafond1	Haut Droite	Plâtre	Peinture	0,02 mg/cm²	Non dégradé	Inconnu
12530	Plancher haut	Plafond platre peint-Plafond1	Haut Droite	Plâtre	Peinture	0,05 mg/cm²	Non dégradé	Inconnu

Nombre total d'unités de Diagnostic : 13

N° de Mesure	Zone	Unité de diagnostic (UD)	Localisation de la mesure	Substrat	Revêtement	Valeurs ou constat visuel	Etat de conservation	Travaux envisagés
			D1 - R+1 - 1253					
4554	D	Mur platre peint-Mur1	Haut Gauche	Plâtre	Peinture	0,01 mg/cm²	Non dégradé	Inconnu
4555	D	Mur platre peint-Mur1	Haut Centre	Plâtre	Peinture	0,02 mg/cm²	Non dégradé	Inconnu
4556	D	Mur platre peint-Mur1	Haut Gauche	Plâtre	Peinture	0,02 mg/cm²	Non dégradé	Inconnu
4557	C	Mur platre peint-Mur1	Haut Gauche	Plâtre	Peinture	0,02 mg/cm²	Non dégradé	Inconnu
4558	C	Mur platre peint-Mur1	Bas Gauche	Plâtre	Peinture	0,07 mg/cm²	Non dégradé	Inconnu
4559	C	Mur platre peint-Mur1	Haut Gauche	Plâtre	Peinture	0,02 mg/cm²	Non dégradé	Inconnu

N° de Mesure	Zone	Unité de diagnostic (UD)	Localisation de la mesure	Substrat	Revêtement	Valeurs ou constat visuel	Etat de conservation	Travaux envisagés
			D1 - R+1 - 1253					
4560	B	Mur platre peint-Mur1	Centre Centre	Plâtre	Peinture	0,05 mg/cm²	Non dégradé	Inconnu
4561	B	Mur platre peint-Mur1	Bas Gauche	Plâtre	Peinture	0,07 mg/cm²	Non dégradé	Inconnu
4562	B	Mur platre peint-Mur1	Centre Droite	Plâtre	Peinture	0,06 mg/cm²	Non dégradé	Inconnu
4563	A	Mur platre peint-Mur1	Bas Centre	Plâtre	Peinture	0,08 mg/cm²	Non dégradé	Inconnu
4564	A	Mur platre peint-Mur1	Centre Gauche	Plâtre	Peinture	0,05 mg/cm²	Non dégradé	Inconnu
4565	A	Mur platre peint-Mur1	Haut Gauche	Plâtre	Peinture	0,01 mg/cm²	Non dégradé	Inconnu
4566	F	Mur platre peint-Mur1	Bas Gauche	Plâtre	Peinture	0,07 mg/cm²	Non dégradé	Inconnu
4567	F	Mur platre peint-Mur1	Haut Droite	Plâtre	Peinture	0,04 mg/cm²	Non dégradé	Inconnu
4568	F	Mur platre peint-Mur1	Haut Droite	Plâtre	Peinture	0,03 mg/cm²	Non dégradé	Inconnu
4569	E	Mur platre peint-Mur1	Bas Centre	Plâtre	Peinture	0,08 mg/cm²	Non dégradé	Inconnu
4570	E	Mur platre peint-Mur1	Haut Gauche	Plâtre	Peinture	0,01 mg/cm²	Non dégradé	Inconnu
4571	E	Mur platre peint-Mur1	Centre Droite	Plâtre	Peinture	0,06 mg/cm²	Non dégradé	Inconnu
5523	A	Porte bois peint (Dormant)-Po1	Haut Gauche	Bois	Peinture	0,02 mg/cm²	Non dégradé	Inconnu
5524	A	Porte bois peint (Dormant)-Po1	Haut Gauche	Bois	Peinture	0,01 mg/cm²	Non dégradé	Inconnu
5525	A	Porte bois peint (Dormant)-Po1	Haut Centre	Bois	Peinture	0,02 mg/cm²	Non dégradé	Inconnu
5526	A	Porte bois peint (Ouvrant)-Po1	Bas Centre	Bois	Peinture	0,08 mg/cm²	Non dégradé	Inconnu
5527	A	Porte bois peint (Ouvrant)-Po1	Bas Centre	Bois	Peinture	0,08 mg/cm²	Non dégradé	Inconnu
5528	A	Porte bois peint (Ouvrant)-Po1	Bas Centre	Bois	Peinture	0,08 mg/cm²	Non dégradé	Inconnu
5529	F	Porte bois peint (Dormant)-Po1	Centre Centre	Bois	Peinture	0,05 mg/cm²	Non dégradé	Inconnu
5530	F	Porte bois peint (Dormant)-Po1	Centre Droite	Bois	Peinture	0,06 mg/cm²	Non dégradé	Inconnu
5531	F	Porte bois peint (Dormant)-Po1	Bas Gauche	Bois	Peinture	0,07 mg/cm²	Non dégradé	Inconnu
5532	F	Porte bois peint (Ouvrant)-Po1	Centre Gauche	Bois	Peinture	0,04 mg/cm²	Non dégradé	Inconnu
5533	F	Porte bois peint (Ouvrant)-Po1	Centre Gauche	Bois	Peinture	0,04 mg/cm²	Non dégradé	Inconnu

N° de Mesure	Zone	Unité de diagnostic (UD)	Localisation de la mesure	Substrat	Revêtement	Valeurs ou constat visuel	Etat de conservation	Travaux envisagés
			D1 - R+1 - 1253					
5534	F	Porte bois peint (Ouvrant)-Po1	Bas Gauche	Bois	Peinture	0,07 mg/cm²	Non dégradé	Inconnu
5535	F	Porte bois peint (Dormant)-Po2	Bas Centre	Bois	Peinture	0,08 mg/cm²	Non dégradé	Inconnu
5536	F	Porte bois peint (Dormant)-Po2	Bas Centre	Bois	Peinture	0,08 mg/cm²	Non dégradé	Inconnu
5537	F	Porte bois peint (Dormant)-Po2	Haut Centre	Bois	Peinture	0,03 mg/cm²	Non dégradé	Inconnu
5538	F	Porte bois peint (Ouvrant)-Po2	Bas Centre	Bois	Peinture	0,08 mg/cm²	Non dégradé	Inconnu
5539	F	Porte bois peint (Ouvrant)-Po2	Bas Droite	Bois	Peinture	0,08 mg/cm²	Non dégradé	Inconnu
5540	F	Porte bois peint (Ouvrant)-Po2	Bas Droite	Bois	Peinture	0,09 mg/cm²	Non dégradé	Inconnu
5688	C	Fenêtre métal brut (Dormant)-Fe1	Bas Centre	Métal	Brut	Non mesuré	-	Inconnu
5689	C	Fenêtre métal brut (Ouvrant extérieur)-Fe1	Haut Gauche	Métal	Brut	Non mesuré	-	Inconnu
5690	C	Fenêtre métal brut (Ouvrant)-Fe1	Haut Centre	Métal	Brut	Non mesuré	-	Inconnu
5691	C	Fenêtre métal brut (Dormant extérieur)-Fe1	Bas Droite	Métal	Brut	Non mesuré	-	Inconnu
5692	C	Fenêtre métal brut (Volet)-Fe1	Haut Droite	Métal	Brut	Non mesuré	-	Inconnu
12531	Plancher haut	Plafond platre peint-Plafond1	Haut Gauche	Plâtre	Peinture	0,03 mg/cm²	Non dégradé	Inconnu
12532	Plancher haut	Plafond platre peint-Plafond1	Haut Gauche	Plâtre	Peinture	0,04 mg/cm²	Non dégradé	Inconnu
12533	Plancher haut	Plafond platre peint-Plafond1	Centre Gauche	Plâtre	Peinture	0,08 mg/cm²	Non dégradé	Inconnu

Nombre total d'unités de Diagnostic : 13

N° de Mesure	Zone	Unité de diagnostic (UD)	Localisation de la mesure	Substrat	Revêtement	Valeurs ou constat visuel	Etat de conservation	Travaux envisagés
			D1 - R+1 - 1254					

N° de Mesure	Zone	Unité de diagnostic (UD)	Localisation de la mesure	Substrat	Revêtement	Valeurs ou constat visuel	Etat de conservation	Travaux envisagés
				D1 - R+1 - 1254				
4572	F	Mur platre peint-Mur1	Bas Gauche	Plâtre	Peinture	0,07 mg/cm²	Non dégradé	Inconnu
4573	F	Mur platre peint-Mur1	Haut Gauche	Plâtre	Peinture	0,01 mg/cm²	Non dégradé	Inconnu
4574	F	Mur platre peint-Mur1	Bas Centre	Plâtre	Peinture	0,07 mg/cm²	Non dégradé	Inconnu
4575	E	Mur platre peint-Mur1	Bas Droite	Plâtre	Peinture	0,08 mg/cm²	Non dégradé	Inconnu
4576	E	Mur platre peint-Mur1	Bas Gauche	Plâtre	Peinture	0,07 mg/cm²	Non dégradé	Inconnu
4577	E	Mur platre peint-Mur1	Bas Centre	Plâtre	Peinture	0,07 mg/cm²	Non dégradé	Inconnu
4578	D	Mur platre peint-Mur1	Haut Gauche	Plâtre	Peinture	0,02 mg/cm²	Non dégradé	Inconnu
4579	D	Mur platre peint-Mur1	Centre Centre	Plâtre	Peinture	0,05 mg/cm²	Non dégradé	Inconnu
4580	D	Mur platre peint-Mur1	Centre Droite	Plâtre	Peinture	0,06 mg/cm²	Non dégradé	Inconnu
4581	C	Mur platre peint-Mur1	Haut Droite	Plâtre	Peinture	0,03 mg/cm²	Non dégradé	Inconnu
4582	C	Mur platre peint-Mur1	Centre Centre	Plâtre	Peinture	0,05 mg/cm²	Non dégradé	Inconnu
4583	C	Mur platre peint-Mur1	Centre Centre	Plâtre	Peinture	0,05 mg/cm²	Non dégradé	Inconnu
4584	B	Mur platre peint-Mur1	Centre Gauche	Plâtre	Peinture	0,04 mg/cm²	Non dégradé	Inconnu
4585	B	Mur platre peint-Mur1	Bas Droite	Plâtre	Peinture	0,09 mg/cm²	Non dégradé	Inconnu
4586	B	Mur platre peint-Mur1	Bas Droite	Plâtre	Peinture	0,09 mg/cm²	Non dégradé	Inconnu
5511	A	Porte bois peint (Dormant)-Po1	Centre Droite	Bois	Peinture	0,06 mg/cm²	Non dégradé	Inconnu
5512	A	Porte bois peint (Dormant)-Po1	Haut Droite	Bois	Peinture	0,03 mg/cm²	Non dégradé	Inconnu
5513	A	Porte bois peint (Dormant)-Po1	Haut Droite	Bois	Peinture	0,03 mg/cm²	Non dégradé	Inconnu
5514	A	Porte bois peint (Ouvrant)-Po1	Bas Centre	Bois	Peinture	0,08 mg/cm²	Non dégradé	Inconnu
5515	A	Porte bois peint (Ouvrant)-Po1	Haut Droite	Bois	Peinture	0,03 mg/cm²	Non dégradé	Inconnu
5516	A	Porte bois peint (Ouvrant)-Po1	Centre Droite	Bois	Peinture	0,05 mg/cm²	Non dégradé	Inconnu
5601	B	Porte bois peint (Dormant)-Po1	Centre Centre	Bois	Peinture	0,05 mg/cm²	Non dégradé	Inconnu
5602	B	Porte bois peint (Dormant)-Po1	Bas Droite	Bois	Peinture	0,09 mg/cm²	Non dégradé	Inconnu

N° de Mesure	Zone	Unité de diagnostic (UD)	Localisation de la mesure	Substrat	Revêtement	Valeurs ou constat visuel	Etat de conservation	Travaux envisagés
				D1 - R+1 - 1254				
5603	B	Porte bois peint (Dormant)-Po1	Bas Droite	Bois	Peinture	0,08 mg/cm²	Non dégradé	Inconnu
5604	B	Porte bois peint (Ouvrant)-Po1	Centre Droite	Bois	Peinture	0,06 mg/cm²	Non dégradé	Inconnu
5605	B	Porte bois peint (Ouvrant)-Po1	Bas Centre	Bois	Peinture	0,08 mg/cm²	Non dégradé	Inconnu
5606	B	Porte bois peint (Ouvrant)-Po1	Haut Droite	Bois	Peinture	0,03 mg/cm²	Non dégradé	Inconnu
5607	B	Porte bois peint (Dormant)-Po2	Haut Droite	Bois	Peinture	0,03 mg/cm²	Non dégradé	Inconnu
5608	B	Porte bois peint (Dormant)-Po2	Centre Droite	Bois	Peinture	0,06 mg/cm²	Non dégradé	Inconnu
5609	B	Porte bois peint (Dormant)-Po2	Bas Gauche	Bois	Peinture	0,07 mg/cm²	Non dégradé	Inconnu
5610	B	Porte bois peint (Ouvrant)-Po2	Haut Gauche	Bois	Peinture	0,02 mg/cm²	Non dégradé	Inconnu
5611	B	Porte bois peint (Ouvrant)-Po2	Bas Droite	Bois	Peinture	0,08 mg/cm²	Non dégradé	Inconnu
5612	B	Porte bois peint (Ouvrant)-Po2	Bas Centre	Bois	Peinture	0,07 mg/cm²	Non dégradé	Inconnu
5693	E	Fenêtre métal brut (Dormant)-Fe1	Haut Centre	Métal	Brut	Non mesuré	-	Inconnu
5694	E	Fenêtre métal brut (Ouvrant extérieur)-Fe1	Haut Droite	Métal	Brut	Non mesuré	-	Inconnu
5695	E	Fenêtre métal brut (Ouvrant)-Fe1	Centre Centre	Métal	Brut	Non mesuré	-	Inconnu
5696	E	Fenêtre métal brut (Dormant extérieur)-Fe1	Centre Droite	Métal	Brut	Non mesuré	-	Inconnu
5697	E	Fenêtre métal brut (Volet)-Fe1	Haut Centre	Métal	Brut	Non mesuré	-	Inconnu
12534	Plancher haut	Plafond platre peint-Plafond1	Haut Droite	Plâtre	Peinture	0,06 mg/cm²	Non dégradé	Inconnu
12535	Plancher haut	Plafond platre peint-Plafond1	Centre Centre	Plâtre	Peinture	0,05 mg/cm²	Non dégradé	Inconnu
12536	Plancher haut	Plafond platre peint-Plafond1	Haut Centre	Plâtre	Peinture	0,02 mg/cm²	Non dégradé	Inconnu

Nombre total d'unités de Diagnostic : 12

N° de Mesure	Zone	Unité de diagnostic (UD)	Localisation de la mesure	Substrat	Revêtement	Valeurs ou constat visuel	Etat de conservation	Travaux envisagés
				D1 - R+1 - 1255				
4596	E	Mur platre peint-Mur1	Bas Centre	Plâtre	Peinture	0,08 mg/cm²	Non dégradé	Inconnu
4597	E	Mur platre peint-Mur1	Bas Gauche	Plâtre	Peinture	0,07 mg/cm²	Non dégradé	Inconnu
4598	E	Mur platre peint-Mur1	Bas Droite	Plâtre	Peinture	0,08 mg/cm²	Non dégradé	Inconnu
4599	D	Mur platre peint-Mur1	Centre Droite	Plâtre	Peinture	0,06 mg/cm²	Non dégradé	Inconnu
4600	D	Mur platre peint-Mur1	Haut Centre	Plâtre	Peinture	0,02 mg/cm²	Non dégradé	Inconnu
4601	D	Mur platre peint-Mur1	Bas Centre	Plâtre	Peinture	0,07 mg/cm²	Non dégradé	Inconnu
4602	C	Mur platre peint-Mur1	Bas Gauche	Plâtre	Peinture	0,07 mg/cm²	Non dégradé	Inconnu
4603	C	Mur platre peint-Mur1	Haut Centre	Plâtre	Peinture	0,02 mg/cm²	Non dégradé	Inconnu
4604	C	Mur platre peint-Mur1	Bas Gauche	Plâtre	Peinture	0,06 mg/cm²	Non dégradé	Inconnu
4605	F	Mur platre peint-Mur1	Bas Centre	Plâtre	Peinture	0,07 mg/cm²	Non dégradé	Inconnu
4606	F	Mur platre peint-Mur1	Haut Centre	Plâtre	Peinture	0,02 mg/cm²	Non dégradé	Inconnu
4607	F	Mur platre peint-Mur1	Bas Gauche	Plâtre	Peinture	0,07 mg/cm²	Non dégradé	Inconnu
4608	B	Mur platre peint-Mur1	Haut Centre	Plâtre	Peinture	0,02 mg/cm²	Non dégradé	Inconnu
4609	B	Mur platre peint-Mur1	Centre Centre	Plâtre	Peinture	0,05 mg/cm²	Non dégradé	Inconnu
4610	B	Mur platre peint-Mur1	Bas Centre	Plâtre	Peinture	0,07 mg/cm²	Non dégradé	Inconnu
4611	A	Mur platre peint-Mur1	Bas Droite	Plâtre	Peinture	0,08 mg/cm²	Non dégradé	Inconnu
4612	A	Mur platre peint-Mur1	Bas Centre	Plâtre	Peinture	0,08 mg/cm²	Non dégradé	Inconnu
4613	A	Mur platre peint-Mur1	Centre Centre	Plâtre	Peinture	0,05 mg/cm²	Non dégradé	Inconnu
5613	F	Porte bois peint (Dormant)-Po1	Bas Droite	Bois	Peinture	0,08 mg/cm²	Non dégradé	Inconnu
5614	F	Porte bois peint (Dormant)-Po1	Haut Droite	Bois	Peinture	0,03 mg/cm²	Non dégradé	Inconnu
5615	F	Porte bois peint (Dormant)-Po1	Haut Gauche	Bois	Peinture	0,02 mg/cm²	Non dégradé	Inconnu
5616	F	Porte bois peint (Ouvrant)-Po1	Haut Droite	Bois	Peinture	0,03 mg/cm²	Non dégradé	Inconnu
5617	F	Porte bois peint (Ouvrant)-Po1	Centre Centre	Bois	Peinture	0,05 mg/cm²	Non dégradé	Inconnu

N° de Mesure	Zone	Unité de diagnostic (UD)	Localisation de la mesure	Substrat	Revêtement	Valeurs ou constat visuel	Etat de conservation	Travaux envisagés
				D1 - R+1 - 1255				
5618	F	Porte bois peint (Ouvrant)-Po1	Haut Centre	Bois	Peinture	0,02 mg/cm²	Non dégradé	Inconnu
5619	F	Porte bois peint (Dormant)-Po2	Haut Centre	Bois	Peinture	0,02 mg/cm²	Non dégradé	Inconnu
5620	F	Porte bois peint (Dormant)-Po2	Centre Gauche	Bois	Peinture	0,04 mg/cm²	Non dégradé	Inconnu
5621	F	Porte bois peint (Dormant)-Po2	Haut Centre	Bois	Peinture	0,02 mg/cm²	Non dégradé	Inconnu
5622	F	Porte bois peint (Ouvrant)-Po2	Bas Gauche	Bois	Peinture	0,07 mg/cm²	Non dégradé	Inconnu
5623	F	Porte bois peint (Ouvrant)-Po2	Bas Gauche	Bois	Peinture	0,07 mg/cm²	Non dégradé	Inconnu
5624	F	Porte bois peint (Ouvrant)-Po2	Centre Centre	Bois	Peinture	0,05 mg/cm²	Non dégradé	Inconnu
5631	A	Porte bois peint (Dormant)-Po1	Haut Centre	Bois	Peinture	0,02 mg/cm²	Non dégradé	Inconnu
5632	A	Porte bois peint (Dormant)-Po1	Centre Centre	Bois	Peinture	0,05 mg/cm²	Non dégradé	Inconnu
5633	A	Porte bois peint (Dormant)-Po1	Bas Centre	Bois	Peinture	0,07 mg/cm²	Non dégradé	Inconnu
5634	A	Porte bois peint (Ouvrant)-Po1	Haut Droite	Bois	Peinture	0,03 mg/cm²	Non dégradé	Inconnu
5635	A	Porte bois peint (Ouvrant)-Po1	Bas Droite	Bois	Peinture	0,09 mg/cm²	Non dégradé	Inconnu
5636	A	Porte bois peint (Ouvrant)-Po1	Centre Droite	Bois	Peinture	0,05 mg/cm²	Non dégradé	Inconnu
5698	C	Fenêtre métal brut (Dormant)-Fe1	Bas Gauche	Métal	Brut	Non mesuré	-	Inconnu
5699	C	Fenêtre métal brut (Ouvrant extérieur)-Fe1	Bas Gauche	Métal	Brut	Non mesuré	-	Inconnu
5700	C	Fenêtre métal brut (Ouvrant)-Fe1	Centre Gauche	Métal	Brut	Non mesuré	-	Inconnu
5701	C	Fenêtre métal brut (Dormant extérieur)-Fe1	Haut Gauche	Métal	Brut	Non mesuré	-	Inconnu
5702	C	Fenêtre métal brut (Volet)-Fe1	Centre Gauche	Métal	Brut	Non mesuré	-	Inconnu
12537	Plancher haut	Plafond platre peint-Plafond1	Centre Centre	Plâtre	Peinture	0,07 mg/cm²	Non dégradé	Inconnu
12538	Plancher haut	Plafond platre peint-Plafond1	Centre Droite	Plâtre	Peinture	0,03 mg/cm²	Non dégradé	Inconnu

N° de Mesure	Zone	Unité de diagnostic (UD)	Localisation de la mesure	Substrat	Revêtement	Valeurs ou constat visuel	Etat de conservation	Travaux envisagés
				D1 - R+1 - 1255				
12539	Plancher haut	Plafond platre peint-Plafond1	Bas Droite	Plâtre	Peinture	0,03 mg/cm²	Non dégradé	Inconnu

Nombre total d'unités de Diagnostic : 13

N° de Mesure	Zone	Unité de diagnostic (UD)	Localisation de la mesure	Substrat	Revêtement	Valeurs ou constat visuel	Etat de conservation	Travaux envisagés
				D1 - R+1 - 1256				
4614	F	Mur platre peint-Mur1	Bas Gauche	Plâtre	Peinture	0,07 mg/cm²	Non dégradé	Inconnu
4615	F	Mur platre peint-Mur1	Haut Droite	Plâtre	Peinture	0,03 mg/cm²	Non dégradé	Inconnu
4616	F	Mur platre peint-Mur1	Haut Droite	Plâtre	Peinture	0,03 mg/cm²	Non dégradé	Inconnu
4617	E	Mur platre peint-Mur1	Bas Gauche	Plâtre	Peinture	0,07 mg/cm²	Non dégradé	Inconnu
4618	E	Mur platre peint-Mur1	Centre Gauche	Plâtre	Peinture	0,04 mg/cm²	Non dégradé	Inconnu
4619	E	Mur platre peint-Mur1	Bas Droite	Plâtre	Peinture	0,09 mg/cm²	Non dégradé	Inconnu
4620	D	Mur platre peint-Mur1	Bas Centre	Plâtre	Peinture	0,08 mg/cm²	Non dégradé	Inconnu
4621	D	Mur platre peint-Mur1	Haut Droite	Plâtre	Peinture	0,03 mg/cm²	Non dégradé	Inconnu
4622	D	Mur platre peint-Mur1	Centre Gauche	Plâtre	Peinture	0,04 mg/cm²	Non dégradé	Inconnu
4623	A	Mur platre peint-Mur1	Bas Droite	Plâtre	Peinture	0,08 mg/cm²	Non dégradé	Inconnu
4624	A	Mur platre peint-Mur1	Centre Droite	Plâtre	Peinture	0,06 mg/cm²	Non dégradé	Inconnu
4625	A	Mur platre peint-Mur1	Haut Gauche	Plâtre	Peinture	0,01 mg/cm²	Non dégradé	Inconnu
5643	A	Porte bois peint (Dormant)-Po1	Haut Gauche	Bois	Peinture	0,02 mg/cm²	Non dégradé	Inconnu
5644	A	Porte bois peint (Dormant)-Po1	Haut Droite	Bois	Peinture	0,03 mg/cm²	Non dégradé	Inconnu
5645	A	Porte bois peint (Dormant)-Po1	Centre Droite	Bois	Peinture	0,06 mg/cm²	Non dégradé	Inconnu
5646	A	Porte bois peint (Ouvrant)-Po1	Haut Centre	Bois	Peinture	0,02 mg/cm²	Non dégradé	Inconnu
5647	A	Porte bois peint (Ouvrant)-Po1	Bas Gauche	Bois	Peinture	0,06 mg/cm²	Non dégradé	Inconnu

N° de Mesure	Zone	Unité de diagnostic (UD)	Localisation de la mesure	Substrat	Revêtement	Valeurs ou constat visuel	Etat de conservation	Travaux envisagés
			D1 - R+1 - 1256					
5648	A	Porte bois peint (Ouvrant)-Po1	Centre Centre	Bois	Peinture	0,05 mg/cm²	Non dégradé	Inconnu
5703	E	Fenêtre métal brut (Dormant)-Fe1	Bas Gauche	Métal	Brut	Non mesuré	-	Inconnu
5704	E	Fenêtre métal brut (Ouvrant extérieur)-Fe1	Centre Droite	Métal	Brut	Non mesuré	-	Inconnu
5705	E	Fenêtre métal brut (Ouvrant)-Fe1	Centre Gauche	Métal	Brut	Non mesuré	-	Inconnu
5706	E	Fenêtre métal brut (Dormant extérieur)-Fe1	Centre Droite	Métal	Brut	Non mesuré	-	Inconnu
5707	E	Fenêtre métal brut (Volet)-Fe1	Haut Droite	Métal	Brut	Non mesuré	-	Inconnu
12540	Plancher haut	Plafond platre peint-Plafond1	Haut Droite	Plâtre	Peinture	0,08 mg/cm²	Non dégradé	Inconnu
12541	Plancher haut	Plafond platre peint-Plafond1	Haut Centre	Plâtre	Peinture	0,06 mg/cm²	Non dégradé	Inconnu
12542	Plancher haut	Plafond platre peint-Plafond1	Bas Gauche	Plâtre	Peinture	0,02 mg/cm²	Non dégradé	Inconnu

Nombre total d'unités de Diagnostic : 9

N° de Mesure	Zone	Unité de diagnostic (UD)	Localisation de la mesure	Substrat	Revêtement	Valeurs ou constat visuel	Etat de conservation	Travaux envisagés
			D1 - R+1 - 1257					
4626	C	Mur platre peint-Mur1	Bas Droite	Plâtre	Peinture	0,09 mg/cm²	Non dégradé	Inconnu
4627	C	Mur platre peint-Mur1	Haut Centre	Plâtre	Peinture	0,02 mg/cm²	Non dégradé	Inconnu
4628	C	Mur platre peint-Mur1	Centre Gauche	Plâtre	Peinture	0,04 mg/cm²	Non dégradé	Inconnu
4629	D	Mur platre peint-Mur1	Centre Centre	Plâtre	Peinture	0,05 mg/cm²	Non dégradé	Inconnu
4630	D	Mur platre peint-Mur1	Centre Gauche	Plâtre	Peinture	0,04 mg/cm²	Non dégradé	Inconnu
4631	D	Mur platre peint-Mur1	Centre Centre	Plâtre	Peinture	0,05 mg/cm²	Non dégradé	Inconnu

N° de Mesure	Zone	Unité de diagnostic (UD)	Localisation de la mesure	Substrat	Revêtement	Valeurs ou constat visuel	Etat de conservation	Travaux envisagés
				D1 - R+1 - 1257				
4632	B	Mur platre peint-Mur1	Bas Gauche	Plâtre	Peinture	0,07 mg/cm²	Non dégradé	Inconnu
4633	B	Mur platre peint-Mur1	Haut Droite	Plâtre	Peinture	0,03 mg/cm²	Non dégradé	Inconnu
4634	B	Mur platre peint-Mur1	Centre Centre	Plâtre	Peinture	0,05 mg/cm²	Non dégradé	Inconnu
4635	A	Mur platre peint-Mur1	Centre Centre	Plâtre	Peinture	0,05 mg/cm²	Non dégradé	Inconnu
4636	A	Mur platre peint-Mur1	Haut Droite	Plâtre	Peinture	0,03 mg/cm²	Non dégradé	Inconnu
4637	A	Mur platre peint-Mur1	Centre Gauche	Plâtre	Peinture	0,04 mg/cm²	Non dégradé	Inconnu
5427	A	Porte bois peint (Dormant)-Po1	Haut Gauche	Bois	Peinture	0,02 mg/cm²	Non dégradé	Inconnu
5428	A	Porte bois peint (Dormant)-Po1	Centre Centre	Bois	Peinture	0,05 mg/cm²	Non dégradé	Inconnu
5429	A	Porte bois peint (Dormant)-Po1	Haut Droite	Bois	Peinture	0,03 mg/cm²	Non dégradé	Inconnu
5430	A	Porte bois peint (Ouvrant)-Po1	Haut Gauche	Bois	Peinture	0,01 mg/cm²	Non dégradé	Inconnu
5431	A	Porte bois peint (Ouvrant)-Po1	Haut Centre	Bois	Peinture	0,02 mg/cm²	Non dégradé	Inconnu
5432	A	Porte bois peint (Ouvrant)-Po1	Centre Gauche	Bois	Peinture	0,04 mg/cm²	Non dégradé	Inconnu
5708	C	Fenêtre métal brut (Dormant)-Fe1	Haut Gauche	Métal	Brut	Non mesuré	-	Inconnu
5709	C	Fenêtre métal brut (Ouvrant extérieur)-Fe1	Centre Centre	Métal	Brut	Non mesuré	-	Inconnu
5710	C	Fenêtre métal brut (Ouvrant)-Fe1	Bas Centre	Métal	Brut	Non mesuré	-	Inconnu
5711	C	Fenêtre métal brut (Dormant extérieur)-Fe1	Bas Droite	Métal	Brut	Non mesuré	-	Inconnu
5712	C	Fenêtre métal brut (Volet)-Fe1	Bas Gauche	Métal	Brut	Non mesuré	-	Inconnu
12543	Plancher haut	Plafond platre peint-Plafond1	Haut Droite	Plâtre	Peinture	0,01 mg/cm²	Non dégradé	Inconnu
12544	Plancher haut	Plafond platre peint-Plafond1	Bas Centre	Plâtre	Peinture	0,05 mg/cm²	Non dégradé	Inconnu

N° de Mesure	Zone	Unité de diagnostic (UD)	Localisation de la mesure	Substrat	Revêtement	Valeurs ou constat visuel	Etat de conservation	Travaux envisagés
				D1 - R+1 - 1257				
12545	Plancher haut	Plafond platre peint-Plafond1	Centre Droite	Plâtre	Peinture	0,05 mg/cm²	Non dégradé	Inconnu

Nombre total d'unités de Diagnostic : 9

N° de Mesure	Zone	Unité de diagnostic (UD)	Localisation de la mesure	Substrat	Revêtement	Valeurs ou constat visuel	Etat de conservation	Travaux envisagés
				D1 - R+1 - 1258				
4953	E	Mur platre peint-Mur1	Centre Centre	Plâtre	Peinture	0,05 mg/cm²	Non dégradé	Inconnu
4954	E	Mur platre peint-Mur1	Bas Droite	Plâtre	Peinture	0,08 mg/cm²	Non dégradé	Inconnu
4955	E	Mur platre peint-Mur1	Centre Droite	Plâtre	Peinture	0,06 mg/cm²	Non dégradé	Inconnu
4956	F	Mur platre peint-Mur1	Haut Centre	Plâtre	Peinture	0,02 mg/cm²	Non dégradé	Inconnu
4957	F	Mur platre peint-Mur1	Centre Droite	Plâtre	Peinture	0,06 mg/cm²	Non dégradé	Inconnu
4958	F	Mur platre peint-Mur1	Bas Centre	Plâtre	Peinture	0,08 mg/cm²	Non dégradé	Inconnu
4959	D	Mur platre peint-Mur1	Haut Gauche	Plâtre	Peinture	0,01 mg/cm²	Non dégradé	Inconnu
4960	D	Mur platre peint-Mur1	Bas Centre	Plâtre	Peinture	0,08 mg/cm²	Non dégradé	Inconnu
4961	D	Mur platre peint-Mur1	Centre Centre	Plâtre	Peinture	0,05 mg/cm²	Non dégradé	Inconnu
4962	C	Mur platre peint-Mur1	Bas Gauche	Plâtre	Peinture	0,07 mg/cm²	Non dégradé	Inconnu
4963	C	Mur platre peint-Mur1	Bas Centre	Plâtre	Peinture	0,07 mg/cm²	Non dégradé	Inconnu
4964	C	Mur platre peint-Mur1	Centre Gauche	Plâtre	Peinture	0,04 mg/cm²	Non dégradé	Inconnu
4965	A	Mur platre peint-Mur1	Haut Droite	Plâtre	Peinture	0,03 mg/cm²	Non dégradé	Inconnu
4966	A	Mur platre peint-Mur1	Bas Droite	Plâtre	Peinture	0,08 mg/cm²	Non dégradé	Inconnu
4967	A	Mur platre peint-Mur1	Haut Centre	Plâtre	Peinture	0,03 mg/cm²	Non dégradé	Inconnu
4968	B	Mur platre peint-Mur1	Bas Droite	Plâtre	Peinture	0,08 mg/cm²	Non dégradé	Inconnu
4969	B	Mur platre peint-Mur1	Bas Gauche	Plâtre	Peinture	0,07 mg/cm²	Non dégradé	Inconnu

N° de Mesure	Zone	Unité de diagnostic (UD)	Localisation de la mesure	Substrat	Revêtement	Valeurs ou constat visuel	Etat de conservation	Travaux envisagés
			D1 - R+1 - 1258					
4970	B	Mur platre peint-Mur1	Haut Droite	Plâtre	Peinture	0,04 mg/cm²	Non dégradé	Inconnu
5667	A	Porte bois peint (Dormant)-Po1	Bas Centre	Bois	Peinture	0,07 mg/cm²	Non dégradé	Inconnu
5668	A	Porte bois peint (Dormant)-Po1	Haut Gauche	Bois	Peinture	0,02 mg/cm²	Non dégradé	Inconnu
5669	A	Porte bois peint (Dormant)-Po1	Haut Droite	Bois	Peinture	0,04 mg/cm²	Non dégradé	Inconnu
5670	A	Porte bois peint (Ouvrant)-Po1	Haut Centre	Bois	Peinture	0,02 mg/cm²	Non dégradé	Inconnu
5671	A	Porte bois peint (Ouvrant)-Po1	Haut Droite	Bois	Peinture	0,03 mg/cm²	Non dégradé	Inconnu
5672	A	Porte bois peint (Ouvrant)-Po1	Bas Centre	Bois	Peinture	0,07 mg/cm²	Non dégradé	Inconnu
5713	E	Fenêtre métal brut (Dormant)-Fe1	Centre Centre	Métal	Brut	Non mesuré	-	Inconnu
5714	E	Fenêtre métal brut (Ouvrant extérieur)-Fe1	Centre Centre	Métal	Brut	Non mesuré	-	Inconnu
5715	E	Fenêtre métal brut (Ouvrant)-Fe1	Haut Gauche	Métal	Brut	Non mesuré	-	Inconnu
5716	E	Fenêtre métal brut (Dormant extérieur)-Fe1	Centre Centre	Métal	Brut	Non mesuré	-	Inconnu
5717	E	Fenêtre métal brut (Volet)-Fe1	Centre Droite	Métal	Brut	Non mesuré	-	Inconnu
12597	Plancher haut	Plafond platre peint-Plafond1	Centre Gauche	Plâtre	Peinture	0,03 mg/cm²	Non dégradé	Inconnu
12598	Plancher haut	Plafond platre peint-Plafond1	Haut Droite	Plâtre	Peinture	0,09 mg/cm²	Non dégradé	Inconnu
12599	Plancher haut	Plafond platre peint-Plafond1	Bas Droite	Plâtre	Peinture	0,03 mg/cm²	Non dégradé	Inconnu

Nombre total d'unités de Diagnostic : 11

N° de Mesure	Zone	Unité de diagnostic (UD)	Localisation de la mesure	Substrat	Revêtement	Valeurs ou constat visuel	Etat de conservation	Travaux envisagés
			D1 - R+1 - 1259					

N° de Mesure	Zone	Unité de diagnostic (UD)	Localisation de la mesure	Substrat	Revêtement	Valeurs ou constat visuel	Etat de conservation	Travaux envisagés
				D1 - R+1 - 1259				
4902	C	Mur platre peint-Mur1	Centre Droite	Plâtre	Peinture	0,06 mg/cm²	Non dégradé	Inconnu
4903	C	Mur platre peint-Mur1	Haut Droite	Plâtre	Peinture	0,03 mg/cm²	Non dégradé	Inconnu
4904	C	Mur platre peint-Mur1	Haut Droite	Plâtre	Peinture	0,03 mg/cm²	Non dégradé	Inconnu
4905	C	Mur platre peint-Mur2	Centre Gauche	Plâtre	Peinture	0,04 mg/cm²	Non dégradé	Inconnu
4906	C	Mur platre peint-Mur2	Haut Gauche	Plâtre	Peinture	0,01 mg/cm²	Non dégradé	Inconnu
4907	C	Mur platre peint-Mur2	Bas Gauche	Plâtre	Peinture	0,07 mg/cm²	Non dégradé	Inconnu
4908	B	Mur platre peint-Mur1	Centre Gauche	Plâtre	Peinture	0,04 mg/cm²	Non dégradé	Inconnu
4909	B	Mur platre peint-Mur1	Bas Gauche	Plâtre	Peinture	0,07 mg/cm²	Non dégradé	Inconnu
4910	B	Mur platre peint-Mur1	Centre Droite	Plâtre	Peinture	0,05 mg/cm²	Non dégradé	Inconnu
4911	A	Mur platre peint-Mur1	Bas Droite	Plâtre	Peinture	0,09 mg/cm²	Non dégradé	Inconnu
4912	A	Mur platre peint-Mur1	Bas Centre	Plâtre	Peinture	0,08 mg/cm²	Non dégradé	Inconnu
4913	A	Mur platre peint-Mur1	Centre Droite	Plâtre	Peinture	0,06 mg/cm²	Non dégradé	Inconnu
5028	F	Mur platre peint-Mur1	Haut Gauche	Plâtre	Peinture	0,02 mg/cm²	Non dégradé	Inconnu
5029	F	Mur platre peint-Mur1	Haut Gauche	Plâtre	Peinture	0,01 mg/cm²	Non dégradé	Inconnu
5030	F	Mur platre peint-Mur1	Bas Gauche	Plâtre	Peinture	0,07 mg/cm²	Non dégradé	Inconnu
5277	E	Porte bois peint (Dormant)-Po1	Centre Droite	Bois	Peinture	0,06 mg/cm²	Non dégradé	Inconnu
5278	E	Porte bois peint (Dormant)-Po1	Bas Droite	Bois	Peinture	0,09 mg/cm²	Non dégradé	Inconnu
5279	E	Porte bois peint (Dormant)-Po1	Haut Centre	Bois	Peinture	0,02 mg/cm²	Non dégradé	Inconnu
5280	E	Porte bois peint (Ouvrant)-Po1	Centre Droite	Bois	Peinture	0,06 mg/cm²	Non dégradé	Inconnu
5281	E	Porte bois peint (Ouvrant)-Po1	Bas Gauche	Bois	Peinture	0,07 mg/cm²	Non dégradé	Inconnu
5282	E	Porte bois peint (Ouvrant)-Po1	Haut Centre	Bois	Peinture	0,03 mg/cm²	Non dégradé	Inconnu
5283	E	Porte bois peint (Dormant)-Po2	Bas Gauche	Bois	Peinture	0,07 mg/cm²	Non dégradé	Inconnu
5284	E	Porte bois peint (Dormant)-Po2	Haut Droite	Bois	Peinture	0,03 mg/cm²	Non dégradé	Inconnu

N° de Mesure	Zone	Unité de diagnostic (UD)	Localisation de la mesure	Substrat	Revêtement	Valeurs ou constat visuel	Etat de conservation	Travaux envisagés
				D1 - R+1 - 1259				
5285	E	Porte bois peint (Dormant)-Po2	Haut Gauche	Bois	Peinture	0,02 mg/cm²	Non dégradé	Inconnu
5286	E	Porte bois peint (Ouvrant)-Po2	Centre Gauche	Bois	Peinture	0,04 mg/cm²	Non dégradé	Inconnu
5287	E	Porte bois peint (Ouvrant)-Po2	Haut Centre	Bois	Peinture	0,02 mg/cm²	Non dégradé	Inconnu
5288	E	Porte bois peint (Ouvrant)-Po2	Bas Gauche	Bois	Peinture	0,06 mg/cm²	Non dégradé	Inconnu
5295	F	Porte bois peint (Dormant)-Po1	Haut Centre	Bois	Peinture	0,02 mg/cm²	Non dégradé	Inconnu
5296	F	Porte bois peint (Dormant)-Po1	Bas Centre	Bois	Peinture	0,08 mg/cm²	Non dégradé	Inconnu
5297	F	Porte bois peint (Dormant)-Po1	Bas Gauche	Bois	Peinture	0,07 mg/cm²	Non dégradé	Inconnu
5298	F	Porte bois peint (Ouvrant)-Po1	Centre Droite	Bois	Peinture	0,06 mg/cm²	Non dégradé	Inconnu
5299	F	Porte bois peint (Ouvrant)-Po1	Bas Gauche	Bois	Peinture	0,06 mg/cm²	Non dégradé	Inconnu
5300	F	Porte bois peint (Ouvrant)-Po1	Bas Droite	Bois	Peinture	0,09 mg/cm²	Non dégradé	Inconnu
5718	B	Fenêtre métal brut (Dormant)-Fe1	Haut Droite	Métal	Brut	Non mesuré	-	Inconnu
5719	B	Fenêtre métal brut (Ouvrant extérieur)-Fe1	Bas Gauche	Métal	Brut	Non mesuré	-	Inconnu
5720	B	Fenêtre métal brut (Ouvrant)-Fe1	Centre Gauche	Métal	Brut	Non mesuré	-	Inconnu
5721	B	Fenêtre métal brut (Dormant extérieur)-Fe1	Centre Droite	Métal	Brut	Non mesuré	-	Inconnu
5722	B	Fenêtre métal brut (Volet)-Fe1	Haut Gauche	Métal	Brut	Non mesuré	-	Inconnu
12594	Plancher haut	Plafond platre peint-Plafond1	Bas Gauche	Plâtre	Peinture	0,03 mg/cm²	Non dégradé	Inconnu
12595	Plancher haut	Plafond platre peint-Plafond1	Haut Droite	Plâtre	Peinture	0,02 mg/cm²	Non dégradé	Inconnu
12596	Plancher haut	Plafond platre peint-Plafond1	Bas Gauche	Plâtre	Peinture	0,01 mg/cm²	Non dégradé	Inconnu

Nombre total d'unités de Diagnostic : 12

N° de Mesure	Zone	Unité de diagnostic (UD)	Localisation de la mesure	Substrat	Revêtement	Valeurs ou constat visuel	Etat de conservation	Travaux envisagés
				D1 - R+1 - 1260				
4914	F	Mur platre peint-Mur1	Haut Droite	Plâtre	Peinture	0,03 mg/cm²	Non dégradé	Inconnu
4915	F	Mur platre peint-Mur1	Bas Droite	Plâtre	Peinture	0,09 mg/cm²	Non dégradé	Inconnu
4916	F	Mur platre peint-Mur1	Centre Droite	Plâtre	Peinture	0,06 mg/cm²	Non dégradé	Inconnu
4917	E	Mur platre peint-Mur1	Haut Centre	Plâtre	Peinture	0,03 mg/cm²	Non dégradé	Inconnu
4918	E	Mur platre peint-Mur1	Haut Gauche	Plâtre	Peinture	0,01 mg/cm²	Non dégradé	Inconnu
4919	E	Mur platre peint-Mur1	Bas Centre	Plâtre	Peinture	0,07 mg/cm²	Non dégradé	Inconnu
4920	D	Mur platre peint-Mur1	Centre Gauche	Plâtre	Peinture	0,04 mg/cm²	Non dégradé	Inconnu
4921	D	Mur platre peint-Mur1	Bas Gauche	Plâtre	Peinture	0,07 mg/cm²	Non dégradé	Inconnu
4922	D	Mur platre peint-Mur1	Centre Gauche	Plâtre	Peinture	0,04 mg/cm²	Non dégradé	Inconnu
4923	A	Mur platre peint-Mur1	Haut Gauche	Plâtre	Peinture	0,01 mg/cm²	Non dégradé	Inconnu
4924	A	Mur platre peint-Mur1	Centre Centre	Plâtre	Peinture	0,05 mg/cm²	Non dégradé	Inconnu
4925	A	Mur platre peint-Mur1	Bas Gauche	Plâtre	Peinture	0,07 mg/cm²	Non dégradé	Inconnu
4926	B	Mur platre peint-Mur1	Bas Droite	Plâtre	Peinture	0,08 mg/cm²	Non dégradé	Inconnu
4927	B	Mur platre peint-Mur1	Bas Droite	Plâtre	Peinture	0,09 mg/cm²	Non dégradé	Inconnu
4928	B	Mur platre peint-Mur1	Haut Gauche	Plâtre	Peinture	0,01 mg/cm²	Non dégradé	Inconnu
4929	C	Mur platre peint-Mur1	Bas Droite	Plâtre	Peinture	0,08 mg/cm²	Non dégradé	Inconnu
4930	C	Mur platre peint-Mur1	Haut Centre	Plâtre	Peinture	0,03 mg/cm²	Non dégradé	Inconnu
4931	C	Mur platre peint-Mur1	Centre Droite	Plâtre	Peinture	0,06 mg/cm²	Non dégradé	Inconnu
4932	B	Mur platre peint-Mur2	Centre Droite	Plâtre	Peinture	0,06 mg/cm²	Non dégradé	Inconnu
4933	B	Mur platre peint-Mur2	Haut Centre	Plâtre	Peinture	0,02 mg/cm²	Non dégradé	Inconnu
4934	B	Mur platre peint-Mur2	Bas Centre	Plâtre	Peinture	0,08 mg/cm²	Non dégradé	Inconnu
5253	B	Porte bois peint (Dormant)-Po1	Centre Gauche	Bois	Peinture	0,04 mg/cm²	Non dégradé	Inconnu
5254	B	Porte bois peint (Dormant)-Po1	Bas Gauche	Bois	Peinture	0,07 mg/cm²	Non dégradé	Inconnu

N° de Mesure	Zone	Unité de diagnostic (UD)	Localisation de la mesure	Substrat	Revêtement	Valeurs ou constat visuel	Etat de conservation	Travaux envisagés
				D1 - R+1 - 1260				
5255	B	Porte bois peint (Dormant)-Po1	Bas Droite	Bois	Peinture	0,09 mg/cm²	Non dégradé	Inconnu
5256	B	Porte bois peint (Ouvrant)-Po1	Centre Centre	Bois	Peinture	0,05 mg/cm²	Non dégradé	Inconnu
5257	B	Porte bois peint (Ouvrant)-Po1	Haut Droite	Bois	Peinture	0,03 mg/cm²	Non dégradé	Inconnu
5258	B	Porte bois peint (Ouvrant)-Po1	Haut Droite	Bois	Peinture	0,03 mg/cm²	Non dégradé	Inconnu
5259	B	Porte bois peint (Dormant)-Po2	Haut Gauche	Bois	Peinture	0,01 mg/cm²	Non dégradé	Inconnu
5260	B	Porte bois peint (Dormant)-Po2	Bas Droite	Bois	Peinture	0,08 mg/cm²	Non dégradé	Inconnu
5261	B	Porte bois peint (Dormant)-Po2	Centre Gauche	Bois	Peinture	0,04 mg/cm²	Non dégradé	Inconnu
5262	B	Porte bois peint (Ouvrant)-Po2	Centre Droite	Bois	Peinture	0,06 mg/cm²	Non dégradé	Inconnu
5263	B	Porte bois peint (Ouvrant)-Po2	Bas Droite	Bois	Peinture	0,08 mg/cm²	Non dégradé	Inconnu
5264	B	Porte bois peint (Ouvrant)-Po2	Bas Centre	Bois	Peinture	0,07 mg/cm²	Non dégradé	Inconnu
5271	A	Porte bois peint (Dormant)-Po1	Bas Droite	Bois	Peinture	0,08 mg/cm²	Non dégradé	Inconnu
5272	A	Porte bois peint (Dormant)-Po1	Centre Gauche	Bois	Peinture	0,04 mg/cm²	Non dégradé	Inconnu
5273	A	Porte bois peint (Dormant)-Po1	Haut Droite	Bois	Peinture	0,03 mg/cm²	Non dégradé	Inconnu
5274	A	Porte bois peint (Ouvrant)-Po1	Haut Gauche	Bois	Peinture	0,01 mg/cm²	Non dégradé	Inconnu
5275	A	Porte bois peint (Ouvrant)-Po1	Haut Gauche	Bois	Peinture	0,01 mg/cm²	Non dégradé	Inconnu
5276	A	Porte bois peint (Ouvrant)-Po1	Haut Gauche	Bois	Peinture	0,01 mg/cm²	Non dégradé	Inconnu
5723	E	Fenêtre métal brut (Dormant)-Fe1	Centre Gauche	Métal	Brut	Non mesuré	-	Inconnu
5724	E	Fenêtre métal brut (Ouvrant extérieur)-Fe1	Centre Droite	Métal	Brut	Non mesuré	-	Inconnu
5725	E	Fenêtre métal brut (Ouvrant)-Fe1	Bas Centre	Métal	Brut	Non mesuré	-	Inconnu
5726	E	Fenêtre métal brut (Dormant extérieur)-Fe1	Centre Gauche	Métal	Brut	Non mesuré	-	Inconnu
5727	E	Fenêtre métal brut (Volet)-Fe1	Centre Centre	Métal	Brut	Non mesuré	-	Inconnu
12591	Plancher haut	Plafond platre peint-Plafond1	Bas Centre	Plâtre	Peinture	0,09 mg/cm²	Non dégradé	Inconnu

N° de Mesure	Zone	Unité de diagnostic (UD)	Localisation de la mesure	Substrat	Revêtement	Valeurs ou constat visuel	Etat de conservation	Travaux envisagés
				D1 - R+1 - 1260				
12592	Plancher haut	Plafond platre peint-Plafond1	Haut Droite	Plâtre	Peinture	0,01 mg/cm²	Non dégradé	Inconnu
12593	Plancher haut	Plafond platre peint-Plafond1	Centre Droite	Plâtre	Peinture	0,09 mg/cm²	Non dégradé	Inconnu

Nombre total d'unités de Diagnostic : 14

N° de Mesure	Zone	Unité de diagnostic (UD)	Localisation de la mesure	Substrat	Revêtement	Valeurs ou constat visuel	Etat de conservation	Travaux envisagés
				D1 - R+1 - 1261				
4872	F	Mur platre peint-Mur1	Haut Gauche	Plâtre	Peinture	0,01 mg/cm²	Non dégradé	Inconnu
4873	F	Mur platre peint-Mur1	Centre Centre	Plâtre	Peinture	0,05 mg/cm²	Non dégradé	Inconnu
4874	F	Mur platre peint-Mur1	Centre Centre	Plâtre	Peinture	0,05 mg/cm²	Non dégradé	Inconnu
4875	A	Mur platre peint-Mur1	Haut Droite	Plâtre	Peinture	0,03 mg/cm²	Non dégradé	Inconnu
4876	A	Mur platre peint-Mur1	Haut Droite	Plâtre	Peinture	0,03 mg/cm²	Non dégradé	Inconnu
4877	A	Mur platre peint-Mur1	Centre Droite	Plâtre	Peinture	0,06 mg/cm²	Non dégradé	Inconnu
4878	B	Mur platre peint-Mur1	Bas Gauche	Plâtre	Peinture	0,07 mg/cm²	Non dégradé	Inconnu
4879	B	Mur platre peint-Mur1	Centre Centre	Plâtre	Peinture	0,05 mg/cm²	Non dégradé	Inconnu
4880	B	Mur platre peint-Mur1	Bas Centre	Plâtre	Peinture	0,08 mg/cm²	Non dégradé	Inconnu
4881	C	Mur platre peint-Mur1	Haut Gauche	Plâtre	Peinture	0,01 mg/cm²	Non dégradé	Inconnu
4882	C	Mur platre peint-Mur1	Centre Gauche	Plâtre	Peinture	0,04 mg/cm²	Non dégradé	Inconnu
4883	C	Mur platre peint-Mur1	Centre Centre	Plâtre	Peinture	0,05 mg/cm²	Non dégradé	Inconnu
4884	D	Mur platre peint-Mur1	Bas Droite	Plâtre	Peinture	0,09 mg/cm²	Non dégradé	Inconnu
4885	D	Mur platre peint-Mur1	Centre Droite	Plâtre	Peinture	0,05 mg/cm²	Non dégradé	Inconnu

N° de Mesure	Zone	Unité de diagnostic (UD)	Localisation de la mesure	Substrat	Revêtement	Valeurs ou constat visuel	Etat de conservation	Travaux envisagés
				D1 - R+1 - 1261				
4886	D	Mur platre peint-Mur1	Bas Gauche	Plâtre	Peinture	0,07 mg/cm²	Non dégradé	Inconnu
4887	E	Mur platre peint-Mur1	Centre Gauche	Plâtre	Peinture	0,04 mg/cm²	Non dégradé	Inconnu
4888	E	Mur platre peint-Mur1	Centre Gauche	Plâtre	Peinture	0,04 mg/cm²	Non dégradé	Inconnu
4889	E	Mur platre peint-Mur1	Bas Centre	Plâtre	Peinture	0,08 mg/cm²	Non dégradé	Inconnu
4935	E	Mur platre peint-Mur1	Bas Gauche	Plâtre	Peinture	0,07 mg/cm²	Non dégradé	Inconnu
4936	E	Mur platre peint-Mur1	Centre Centre	Plâtre	Peinture	0,05 mg/cm²	Non dégradé	Inconnu
4937	E	Mur platre peint-Mur1	Haut Gauche	Plâtre	Peinture	0,01 mg/cm²	Non dégradé	Inconnu
4938	F	Mur platre peint-Mur1	Haut Centre	Plâtre	Peinture	0,02 mg/cm²	Non dégradé	Inconnu
4939	F	Mur platre peint-Mur1	Haut Droite	Plâtre	Peinture	0,04 mg/cm²	Non dégradé	Inconnu
4940	F	Mur platre peint-Mur1	Haut Gauche	Plâtre	Peinture	0,01 mg/cm²	Non dégradé	Inconnu
4941	A	Mur platre peint-Mur1	Bas Droite	Plâtre	Peinture	0,09 mg/cm²	Non dégradé	Inconnu
4942	A	Mur platre peint-Mur1	Bas Droite	Plâtre	Peinture	0,09 mg/cm²	Non dégradé	Inconnu
4943	A	Mur platre peint-Mur1	Centre Droite	Plâtre	Peinture	0,06 mg/cm²	Non dégradé	Inconnu
4944	C	Mur platre peint-Mur1	Bas Droite	Plâtre	Peinture	0,08 mg/cm²	Non dégradé	Inconnu
4945	C	Mur platre peint-Mur1	Centre Centre	Plâtre	Peinture	0,05 mg/cm²	Non dégradé	Inconnu
4946	C	Mur platre peint-Mur1	Bas Gauche	Plâtre	Peinture	0,07 mg/cm²	Non dégradé	Inconnu
4947	D	Mur platre peint-Mur1	Bas Droite	Plâtre	Peinture	0,08 mg/cm²	Non dégradé	Inconnu
4948	D	Mur platre peint-Mur1	Bas Centre	Plâtre	Peinture	0,07 mg/cm²	Non dégradé	Inconnu
4949	D	Mur platre peint-Mur1	Bas Droite	Plâtre	Peinture	0,09 mg/cm²	Non dégradé	Inconnu
4950	B	Mur platre peint-Mur1	Bas Droite	Plâtre	Peinture	0,09 mg/cm²	Non dégradé	Inconnu
4951	B	Mur platre peint-Mur1	Centre Centre	Plâtre	Peinture	0,05 mg/cm²	Non dégradé	Inconnu
4952	B	Mur platre peint-Mur1	Centre Droite	Plâtre	Peinture	0,06 mg/cm²	Non dégradé	Inconnu
5217	A	Porte bois peint (Dormant)-Po1	Bas Centre	Bois	Peinture	0,08 mg/cm²	Non dégradé	Inconnu

N° de Mesure	Zone	Unité de diagnostic (UD)	Localisation de la mesure	Substrat	Revêtement	Valeurs ou constat visuel	Etat de conservation	Travaux envisagés
				D1 - R+1 - 1261				
5218	A	Porte bois peint (Dormant)-Po1	Centre Droite	Bois	Peinture	0,06 mg/cm²	Non dégradé	Inconnu
5219	A	Porte bois peint (Dormant)-Po1	Centre Droite	Bois	Peinture	0,06 mg/cm²	Non dégradé	Inconnu
5220	A	Porte bois peint (Ouvrant)-Po1	Bas Gauche	Bois	Peinture	0,07 mg/cm²	Non dégradé	Inconnu
5221	A	Porte bois peint (Ouvrant)-Po1	Haut Centre	Bois	Peinture	0,02 mg/cm²	Non dégradé	Inconnu
5222	A	Porte bois peint (Ouvrant)-Po1	Haut Droite	Bois	Peinture	0,03 mg/cm²	Non dégradé	Inconnu
5223	A	Porte bois peint (Dormant)-Po2	Bas Gauche	Bois	Peinture	0,07 mg/cm²	Non dégradé	Inconnu
5224	A	Porte bois peint (Dormant)-Po2	Bas Gauche	Bois	Peinture	0,07 mg/cm²	Non dégradé	Inconnu
5225	A	Porte bois peint (Dormant)-Po2	Haut Centre	Bois	Peinture	0,02 mg/cm²	Non dégradé	Inconnu
5226	A	Porte bois peint (Ouvrant)-Po2	Centre Droite	Bois	Peinture	0,06 mg/cm²	Non dégradé	Inconnu
5227	A	Porte bois peint (Ouvrant)-Po2	Haut Centre	Bois	Peinture	0,03 mg/cm²	Non dégradé	Inconnu
5228	A	Porte bois peint (Ouvrant)-Po2	Centre Gauche	Bois	Peinture	0,04 mg/cm²	Non dégradé	Inconnu
5235	F	Porte bois peint (Dormant)-Po1	Haut Droite	Bois	Peinture	0,03 mg/cm²	Non dégradé	Inconnu
5236	F	Porte bois peint (Dormant)-Po1	Centre Centre	Bois	Peinture	0,05 mg/cm²	Non dégradé	Inconnu
5237	F	Porte bois peint (Dormant)-Po1	Haut Gauche	Bois	Peinture	0,01 mg/cm²	Non dégradé	Inconnu
5238	F	Porte bois peint (Ouvrant)-Po1	Bas Gauche	Bois	Peinture	0,07 mg/cm²	Non dégradé	Inconnu
5239	F	Porte bois peint (Ouvrant)-Po1	Centre Centre	Bois	Peinture	0,05 mg/cm²	Non dégradé	Inconnu
5240	F	Porte bois peint (Ouvrant)-Po1	Centre Droite	Bois	Peinture	0,06 mg/cm²	Non dégradé	Inconnu
5241	E	Porte bois peint (Dormant)-Po1	Centre Gauche	Bois	Peinture	0,04 mg/cm²	Non dégradé	Inconnu
5242	E	Porte bois peint (Dormant)-Po1	Haut Gauche	Bois	Peinture	0,02 mg/cm²	Non dégradé	Inconnu
5243	E	Porte bois peint (Dormant)-Po1	Centre Droite	Bois	Peinture	0,06 mg/cm²	Non dégradé	Inconnu
5244	E	Porte bois peint (Ouvrant)-Po1	Centre Centre	Bois	Peinture	0,05 mg/cm²	Non dégradé	Inconnu
5245	E	Porte bois peint (Ouvrant)-Po1	Centre Droite	Bois	Peinture	0,06 mg/cm²	Non dégradé	Inconnu
5246	E	Porte bois peint (Ouvrant)-Po1	Bas Droite	Bois	Peinture	0,09 mg/cm²	Non dégradé	Inconnu

N° de Mesure	Zone	Unité de diagnostic (UD)	Localisation de la mesure	Substrat	Revêtement	Valeurs ou constat visuel	Etat de conservation	Travaux envisagés
				D1 - R+1 - 1261				
5247	E	Porte bois peint (Dormant)-Po2	Haut Gauche	Bois	Peinture	0,01 mg/cm²	Non dégradé	Inconnu
5248	E	Porte bois peint (Dormant)-Po2	Bas Droite	Bois	Peinture	0,08 mg/cm²	Non dégradé	Inconnu
5249	E	Porte bois peint (Dormant)-Po2	Haut Centre	Bois	Peinture	0,02 mg/cm²	Non dégradé	Inconnu
5250	E	Porte bois peint (Ouvrant)-Po2	Centre Gauche	Bois	Peinture	0,04 mg/cm²	Non dégradé	Inconnu
5251	E	Porte bois peint (Ouvrant)-Po2	Centre Gauche	Bois	Peinture	0,04 mg/cm²	Non dégradé	Inconnu
5252	E	Porte bois peint (Ouvrant)-Po2	Centre Gauche	Bois	Peinture	0,04 mg/cm²	Non dégradé	Inconnu
5728	B	Fenêtre métal brut (Dormant)-Fe1	Centre Droite	Métal	Brut	Non mesuré	-	Inconnu
5729	B	Fenêtre métal brut (Ouvrant extérieur)-Fe1	Haut Droite	Métal	Brut	Non mesuré	-	Inconnu
5730	B	Fenêtre métal brut (Ouvrant)-Fe1	Haut Droite	Métal	Brut	Non mesuré	-	Inconnu
5731	B	Fenêtre métal brut (Dormant extérieur)-Fe1	Haut Gauche	Métal	Brut	Non mesuré	-	Inconnu
5732	B	Fenêtre métal brut (Volet)-Fe1	Haut Droite	Métal	Brut	Non mesuré	-	Inconnu
12585	Plancher haut	Plafond platre peint-Plafond1	Centre Gauche	Plâtre	Peinture	0,03 mg/cm²	Non dégradé	Inconnu
12586	Plancher haut	Plafond platre peint-Plafond1	Bas Centre	Plâtre	Peinture	0,04 mg/cm²	Non dégradé	Inconnu
12587	Plancher haut	Plafond platre peint-Plafond1	Centre Droite	Plâtre	Peinture	0,07 mg/cm²	Non dégradé	Inconnu
12588	Plancher haut	Plafond platre peint-Plafond1	Centre Droite	Plâtre	Peinture	0,09 mg/cm²	Non dégradé	Inconnu
12589	Plancher haut	Plafond platre peint-Plafond1	Centre Gauche	Plâtre	Peinture	0,05 mg/cm²	Non dégradé	Inconnu

N° de Mesure	Zone	Unité de diagnostic (UD)	Localisation de la mesure	Substrat	Revêtement	Valeurs ou constat visuel	Etat de conservation	Travaux envisagés
				D1 - R+1 - 1261				
12590	Plancher haut	Plafond platre peint-Plafond1	Centre Droite	Plâtre	Peinture	0,07 mg/cm²	Non dégradé	Inconnu

Nombre total d'unités de Diagnostic : 13

N° de Mesure	Zone	Unité de diagnostic (UD)	Localisation de la mesure	Substrat	Revêtement	Valeurs ou constat visuel	Etat de conservation	Travaux envisagés
				D1 - R+1 - 1262				
4848	F	Mur platre peint-Mur1	Haut Droite	Plâtre	Peinture	0,03 mg/cm²	Non dégradé	Inconnu
4849	F	Mur platre peint-Mur1	Haut Centre	Plâtre	Peinture	0,02 mg/cm²	Non dégradé	Inconnu
4850	F	Mur platre peint-Mur1	Centre Droite	Plâtre	Peinture	0,06 mg/cm²	Non dégradé	Inconnu
4851	A	Mur platre peint-Mur1	Bas Gauche	Plâtre	Peinture	0,07 mg/cm²	Non dégradé	Inconnu
4852	A	Mur platre peint-Mur1	Centre Gauche	Plâtre	Peinture	0,04 mg/cm²	Non dégradé	Inconnu
4853	A	Mur platre peint-Mur1	Haut Droite	Plâtre	Peinture	0,03 mg/cm²	Non dégradé	Inconnu
4854	B	Mur platre peint-Mur1	Centre Centre	Plâtre	Peinture	0,05 mg/cm²	Non dégradé	Inconnu
4855	B	Mur platre peint-Mur1	Centre Centre	Plâtre	Peinture	0,05 mg/cm²	Non dégradé	Inconnu
4856	B	Mur platre peint-Mur1	Centre Gauche	Plâtre	Peinture	0,04 mg/cm²	Non dégradé	Inconnu
4857	C	Mur platre peint-Mur1	Haut Gauche	Plâtre	Peinture	0,02 mg/cm²	Non dégradé	Inconnu
4858	C	Mur platre peint-Mur1	Centre Droite	Plâtre	Peinture	0,06 mg/cm²	Non dégradé	Inconnu
4859	C	Mur platre peint-Mur1	Bas Gauche	Plâtre	Peinture	0,07 mg/cm²	Non dégradé	Inconnu
4860	D	Mur platre peint-Mur1	Bas Gauche	Plâtre	Peinture	0,07 mg/cm²	Non dégradé	Inconnu
4861	D	Mur platre peint-Mur1	Haut Gauche	Plâtre	Peinture	0,02 mg/cm²	Non dégradé	Inconnu
4862	D	Mur platre peint-Mur1	Bas Gauche	Plâtre	Peinture	0,07 mg/cm²	Non dégradé	Inconnu
4863	E	Mur platre peint-Mur1	Bas Gauche	Plâtre	Peinture	0,06 mg/cm²	Non dégradé	Inconnu
4864	E	Mur platre peint-Mur1	Centre Centre	Plâtre	Peinture	0,05 mg/cm²	Non dégradé	Inconnu

N° de Mesure	Zone	Unité de diagnostic (UD)	Localisation de la mesure	Substrat	Revêtement	Valeurs ou constat visuel	Etat de conservation	Travaux envisagés
			D1 - R+1 - 1262					
4865	E	Mur platre peint-Mur1	Haut Droite	Plâtre	Peinture	0,03 mg/cm²	Non dégradé	Inconnu
5205	E	Porte bois peint (Dormant)-Po1	Centre Centre	Bois	Peinture	0,05 mg/cm²	Non dégradé	Inconnu
5206	E	Porte bois peint (Dormant)-Po1	Centre Gauche	Bois	Peinture	0,04 mg/cm²	Non dégradé	Inconnu
5207	E	Porte bois peint (Dormant)-Po1	Haut Gauche	Bois	Peinture	0,01 mg/cm²	Non dégradé	Inconnu
5208	E	Porte bois peint (Ouvrant)-Po1	Centre Gauche	Bois	Peinture	0,04 mg/cm²	Non dégradé	Inconnu
5209	E	Porte bois peint (Ouvrant)-Po1	Bas Droite	Bois	Peinture	0,08 mg/cm²	Non dégradé	Inconnu
5210	E	Porte bois peint (Ouvrant)-Po1	Bas Centre	Bois	Peinture	0,08 mg/cm²	Non dégradé	Inconnu
5211	E	Porte bois peint (Dormant)-Po2	Centre Droite	Bois	Peinture	0,06 mg/cm²	Non dégradé	Inconnu
5212	E	Porte bois peint (Dormant)-Po2	Haut Droite	Bois	Peinture	0,04 mg/cm²	Non dégradé	Inconnu
5213	E	Porte bois peint (Dormant)-Po2	Bas Centre	Bois	Peinture	0,07 mg/cm²	Non dégradé	Inconnu
5214	E	Porte bois peint (Ouvrant)-Po2	Bas Gauche	Bois	Peinture	0,07 mg/cm²	Non dégradé	Inconnu
5215	E	Porte bois peint (Ouvrant)-Po2	Centre Droite	Bois	Peinture	0,06 mg/cm²	Non dégradé	Inconnu
5216	E	Porte bois peint (Ouvrant)-Po2	Bas Centre	Bois	Peinture	0,07 mg/cm²	Non dégradé	Inconnu
12582	Plancher haut	Plafond platre peint-Plafond1	Bas Droite	Plâtre	Peinture	0,04 mg/cm²	Non dégradé	Inconnu
12583	Plancher haut	Plafond platre peint-Plafond1	Bas Droite	Plâtre	Peinture	0,07 mg/cm²	Non dégradé	Inconnu
12584	Plancher haut	Plafond platre peint-Plafond1	Centre Centre	Plâtre	Peinture	0,06 mg/cm²	Non dégradé	Inconnu

Nombre total d'unités de Diagnostic : 9

N° de Mesure	Zone	Unité de diagnostic (UD)	Localisation de la mesure	Substrat	Revêtement	Valeurs ou constat visuel	Etat de conservation	Travaux envisagés
				D1 - R+1 - 1263				
4815	D	Mur platre peint-Mur1	Bas Centre	Plâtre	Peinture	0,08 mg/cm²	Non dégradé	Inconnu
4816	D	Mur platre peint-Mur1	Bas Droite	Plâtre	Peinture	0,08 mg/cm²	Non dégradé	Inconnu
4817	D	Mur platre peint-Mur1	Haut Droite	Plâtre	Peinture	0,03 mg/cm²	Non dégradé	Inconnu
4818	C	Mur platre peint-Mur1	Centre Gauche	Plâtre	Peinture	0,04 mg/cm²	Non dégradé	Inconnu
4819	C	Mur platre peint-Mur1	Haut Droite	Plâtre	Peinture	0,04 mg/cm²	Non dégradé	Inconnu
4820	C	Mur platre peint-Mur1	Centre Gauche	Plâtre	Peinture	0,04 mg/cm²	Non dégradé	Inconnu
4821	E	Mur platre peint-Mur1	Centre Gauche	Plâtre	Peinture	0,04 mg/cm²	Non dégradé	Inconnu
4822	E	Mur platre peint-Mur1	Bas Droite	Plâtre	Peinture	0,09 mg/cm²	Non dégradé	Inconnu
4823	E	Mur platre peint-Mur1	Haut Centre	Plâtre	Peinture	0,03 mg/cm²	Non dégradé	Inconnu
4824	F	Mur platre peint-Mur1	Bas Gauche	Plâtre	Peinture	0,07 mg/cm²	Non dégradé	Inconnu
4825	F	Mur platre peint-Mur1	Bas Gauche	Plâtre	Peinture	0,07 mg/cm²	Non dégradé	Inconnu
4826	F	Mur platre peint-Mur1	Haut Centre	Plâtre	Peinture	0,02 mg/cm²	Non dégradé	Inconnu
4827	A	Mur platre peint-Mur1	Centre Centre	Plâtre	Peinture	0,05 mg/cm²	Non dégradé	Inconnu
4828	A	Mur platre peint-Mur1	Bas Gauche	Plâtre	Peinture	0,07 mg/cm²	Non dégradé	Inconnu
4829	A	Mur platre peint-Mur1	Bas Gauche	Plâtre	Peinture	0,06 mg/cm²	Non dégradé	Inconnu
5193	B	Porte bois peint (Dormant)-Po1	Haut Centre	Bois	Peinture	0,03 mg/cm²	Non dégradé	Inconnu
5194	B	Porte bois peint (Dormant)-Po1	Centre Droite	Bois	Peinture	0,06 mg/cm²	Non dégradé	Inconnu
5195	B	Porte bois peint (Dormant)-Po1	Bas Gauche	Bois	Peinture	0,07 mg/cm²	Non dégradé	Inconnu
5196	B	Porte bois peint (Ouvrant)-Po1	Haut Centre	Bois	Peinture	0,03 mg/cm²	Non dégradé	Inconnu
5197	B	Porte bois peint (Ouvrant)-Po1	Haut Gauche	Bois	Peinture	0,02 mg/cm²	Non dégradé	Inconnu
5198	B	Porte bois peint (Ouvrant)-Po1	Centre Gauche	Bois	Peinture	0,04 mg/cm²	Non dégradé	Inconnu
5199	B	Porte bois peint (Dormant)-Po2	Haut Gauche	Bois	Peinture	0,02 mg/cm²	Non dégradé	Inconnu
5200	B	Porte bois peint (Dormant)-Po2	Haut Gauche	Bois	Peinture	0,02 mg/cm²	Non dégradé	Inconnu

N° de Mesure	Zone	Unité de diagnostic (UD)	Localisation de la mesure	Substrat	Revêtement	Valeurs ou constat visuel	Etat de conservation	Travaux envisagés
			D1 - R+1 - 1263					
5201	B	Porte bois peint (Dormant)-Po2	Bas Centre	Bois	Peinture	0,07 mg/cm²	Non dégradé	Inconnu
5202	B	Porte bois peint (Ouvrant)-Po2	Haut Gauche	Bois	Peinture	0,02 mg/cm²	Non dégradé	Inconnu
5203	B	Porte bois peint (Ouvrant)-Po2	Haut Gauche	Bois	Peinture	0,01 mg/cm²	Non dégradé	Inconnu
5204	B	Porte bois peint (Ouvrant)-Po2	Centre Gauche	Bois	Peinture	0,04 mg/cm²	Non dégradé	Inconnu
5738	E	Porte métal brut (Dormant extérieur)-Po1	Centre Droite	Métal	Brut	Non mesuré	-	Inconnu
5739	E	Porte métal brut (Ouvrant extérieur)-Po1	Haut Droite	Métal	Brut	Non mesuré	-	Inconnu
5740	E	Porte métal brut (Dormant)-Po1	Haut Gauche	Métal	Brut	Non mesuré	-	Inconnu
5741	E	Porte métal brut (Ouvrant)-Po1	Bas Droite	Métal	Brut	Non mesuré	-	Inconnu
12579	Plancher haut	Plafond platre peint-Plafond1	Centre Centre	Plâtre	Peinture	0,07 mg/cm²	Non dégradé	Inconnu
12580	Plancher haut	Plafond platre peint-Plafond1	Bas Droite	Plâtre	Peinture	0,05 mg/cm²	Non dégradé	Inconnu
12581	Plancher haut	Plafond platre peint-Plafond1	Centre Gauche	Plâtre	Peinture	0,02 mg/cm²	Non dégradé	Inconnu

Nombre total d'unités de Diagnostic : 10

N° de Mesure	Zone	Unité de diagnostic (UD)	Localisation de la mesure	Substrat	Revêtement	Valeurs ou constat visuel	Etat de conservation	Travaux envisagés
			D1 - R+1 - 1264					
4797	F	Mur platre peint-Mur1	Bas Centre	Plâtre	Peinture	0,08 mg/cm²	Non dégradé	Inconnu
4798	F	Mur platre peint-Mur1	Centre Gauche	Plâtre	Peinture	0,05 mg/cm²	Non dégradé	Inconnu
4799	F	Mur platre peint-Mur1	Bas Droite	Plâtre	Peinture	0,09 mg/cm²	Non dégradé	Inconnu
4800	A	Mur platre peint-Mur1	Centre Centre	Plâtre	Peinture	0,05 mg/cm²	Non dégradé	Inconnu

N° de Mesure	Zone	Unité de diagnostic (UD)	Localisation de la mesure	Substrat	Revêtement	Valeurs ou constat visuel	Etat de conservation	Travaux envisagés
				D1 - R+1 - 1264				
4801	A	Mur platre peint-Mur1	Bas Gauche	Plâtre	Peinture	0,07 mg/cm²	Non dégradé	Inconnu
4802	A	Mur platre peint-Mur1	Haut Centre	Plâtre	Peinture	0,02 mg/cm²	Non dégradé	Inconnu
4803	E	Mur platre peint-Mur1	Haut Centre	Plâtre	Peinture	0,02 mg/cm²	Non dégradé	Inconnu
4804	E	Mur platre peint-Mur1	Haut Centre	Plâtre	Peinture	0,02 mg/cm²	Non dégradé	Inconnu
4805	E	Mur platre peint-Mur1	Centre Gauche	Plâtre	Peinture	0,04 mg/cm²	Non dégradé	Inconnu
4806	B	Mur platre peint-Mur1	Haut Centre	Plâtre	Peinture	0,02 mg/cm²	Non dégradé	Inconnu
4807	B	Mur platre peint-Mur1	Haut Droite	Plâtre	Peinture	0,04 mg/cm²	Non dégradé	Inconnu
4808	B	Mur platre peint-Mur1	Haut Droite	Plâtre	Peinture	0,03 mg/cm²	Non dégradé	Inconnu
4809	C	Mur platre peint-Mur1	Bas Centre	Plâtre	Peinture	0,08 mg/cm²	Non dégradé	Inconnu
4810	C	Mur platre peint-Mur1	Haut Centre	Plâtre	Peinture	0,02 mg/cm²	Non dégradé	Inconnu
4811	C	Mur platre peint-Mur1	Centre Droite	Plâtre	Peinture	0,06 mg/cm²	Non dégradé	Inconnu
4812	D	Mur platre peint-Mur1	Centre Droite	Plâtre	Peinture	0,06 mg/cm²	Non dégradé	Inconnu
4813	D	Mur platre peint-Mur1	Centre Centre	Plâtre	Peinture	0,05 mg/cm²	Non dégradé	Inconnu
4814	D	Mur platre peint-Mur1	Centre Droite	Plâtre	Peinture	0,06 mg/cm²	Non dégradé	Inconnu
5109	F	Porte bois peint (Dormant)-Po1	Haut Droite	Bois	Peinture	0,03 mg/cm²	Non dégradé	Inconnu
5110	F	Porte bois peint (Dormant)-Po1	Bas Gauche	Bois	Peinture	0,07 mg/cm²	Non dégradé	Inconnu
5111	F	Porte bois peint (Dormant)-Po1	Haut Gauche	Bois	Peinture	0,01 mg/cm²	Non dégradé	Inconnu
5112	F	Porte bois peint (Ouvrant)-Po1	Centre Droite	Bois	Peinture	0,06 mg/cm²	Non dégradé	Inconnu
5113	F	Porte bois peint (Ouvrant)-Po1	Bas Centre	Bois	Peinture	0,08 mg/cm²	Non dégradé	Inconnu
5114	F	Porte bois peint (Ouvrant)-Po1	Haut Droite	Bois	Peinture	0,03 mg/cm²	Non dégradé	Inconnu
5115	E	Porte bois peint (Dormant)-Po1	Haut Droite	Bois	Peinture	0,03 mg/cm²	Non dégradé	Inconnu
5116	E	Porte bois peint (Dormant)-Po1	Centre Droite	Bois	Peinture	0,06 mg/cm²	Non dégradé	Inconnu
5117	E	Porte bois peint (Dormant)-Po1	Haut Centre	Bois	Peinture	0,02 mg/cm²	Non dégradé	Inconnu

N° de Mesure	Zone	Unité de diagnostic (UD)	Localisation de la mesure	Substrat	Revêtement	Valeurs ou constat visuel	Etat de conservation	Travaux envisagés
				D1 - R+1 - 1264				
5118	E	Porte bois peint (Ouvrant)-Po1	Haut Centre	Bois	Peinture	0,03 mg/cm²	Non dégradé	Inconnu
5119	E	Porte bois peint (Ouvrant)-Po1	Bas Centre	Bois	Peinture	0,08 mg/cm²	Non dégradé	Inconnu
5120	E	Porte bois peint (Ouvrant)-Po1	Bas Centre	Bois	Peinture	0,08 mg/cm²	Non dégradé	Inconnu
5121	E	Porte bois peint (Dormant)-Po2	Haut Centre	Bois	Peinture	0,02 mg/cm²	Non dégradé	Inconnu
5122	E	Porte bois peint (Dormant)-Po2	Bas Gauche	Bois	Peinture	0,07 mg/cm²	Non dégradé	Inconnu
5123	E	Porte bois peint (Dormant)-Po2	Haut Centre	Bois	Peinture	0,02 mg/cm²	Non dégradé	Inconnu
5124	E	Porte bois peint (Ouvrant)-Po2	Haut Droite	Bois	Peinture	0,04 mg/cm²	Non dégradé	Inconnu
5125	E	Porte bois peint (Ouvrant)-Po2	Centre Gauche	Bois	Peinture	0,04 mg/cm²	Non dégradé	Inconnu
5126	E	Porte bois peint (Ouvrant)-Po2	Centre Centre	Bois	Peinture	0,05 mg/cm²	Non dégradé	Inconnu
5742	B	Porte métal brut (Dormant extérieur)-Po1	Centre Droite	Métal	Brut	Non mesuré	-	Inconnu
5743	B	Porte métal brut (Ouvrant extérieur)-Po1	Bas Centre	Métal	Brut	Non mesuré	-	Inconnu
5744	B	Porte métal brut (Dormant)-Po1	Bas Gauche	Métal	Brut	Non mesuré	-	Inconnu
5745	B	Porte métal brut (Ouvrant)-Po1	Centre Droite	Métal	Brut	Non mesuré	-	Inconnu
12576	Plancher haut	Plafond platre peint-Plafond1	Haut Droite	Plâtre	Peinture	0,02 mg/cm²	Non dégradé	Inconnu
12577	Plancher haut	Plafond platre peint-Plafond1	Centre Centre	Plâtre	Peinture	0,07 mg/cm²	Non dégradé	Inconnu
12578	Plancher haut	Plafond platre peint-Plafond1	Haut Gauche	Plâtre	Peinture	0,02 mg/cm²	Non dégradé	Inconnu

Nombre total d'unités de Diagnostic : 12

N° de Mesure	Zone	Unité de diagnostic (UD)	Localisation de la mesure	Substrat	Revêtement	Valeurs ou constat visuel	Etat de conservation	Travaux envisagés
			D1 - R+1 - 1265					
4782	C	Mur platre peint-Mur1	Centre Gauche	Plâtre	Peinture	0,04 mg/cm²	Non dégradé	Inconnu
4783	C	Mur platre peint-Mur1	Haut Gauche	Plâtre	Peinture	0,01 mg/cm²	Non dégradé	Inconnu
4784	C	Mur platre peint-Mur1	Bas Droite	Plâtre	Peinture	0,09 mg/cm²	Non dégradé	Inconnu
4785	B	Mur platre peint-Mur1	Bas Droite	Plâtre	Peinture	0,09 mg/cm²	Non dégradé	Inconnu
4786	B	Mur platre peint-Mur1	Centre Gauche	Plâtre	Peinture	0,04 mg/cm²	Non dégradé	Inconnu
4787	B	Mur platre peint-Mur1	Bas Centre	Plâtre	Peinture	0,08 mg/cm²	Non dégradé	Inconnu
4788	D	Mur platre peint-Mur1	Haut Gauche	Plâtre	Peinture	0,01 mg/cm²	Non dégradé	Inconnu
4789	D	Mur platre peint-Mur1	Centre Centre	Plâtre	Peinture	0,05 mg/cm²	Non dégradé	Inconnu
4790	D	Mur platre peint-Mur1	Bas Centre	Plâtre	Peinture	0,07 mg/cm²	Non dégradé	Inconnu
4791	E	Mur platre peint-Mur1	Haut Gauche	Plâtre	Peinture	0,02 mg/cm²	Non dégradé	Inconnu
4792	E	Mur platre peint-Mur1	Centre Centre	Plâtre	Peinture	0,05 mg/cm²	Non dégradé	Inconnu
4793	E	Mur platre peint-Mur1	Centre Centre	Plâtre	Peinture	0,05 mg/cm²	Non dégradé	Inconnu
4794	F	Mur platre peint-Mur1	Bas Gauche	Plâtre	Peinture	0,07 mg/cm²	Non dégradé	Inconnu
4795	F	Mur platre peint-Mur1	Haut Gauche	Plâtre	Peinture	0,01 mg/cm²	Non dégradé	Inconnu
4796	F	Mur platre peint-Mur1	Haut Gauche	Plâtre	Peinture	0,01 mg/cm²	Non dégradé	Inconnu
5097	F	Porte bois peint (Dormant)-Po1	Bas Centre	Bois	Peinture	0,07 mg/cm²	Non dégradé	Inconnu
5098	F	Porte bois peint (Dormant)-Po1	Bas Centre	Bois	Peinture	0,08 mg/cm²	Non dégradé	Inconnu
5099	F	Porte bois peint (Dormant)-Po1	Centre Gauche	Bois	Peinture	0,04 mg/cm²	Non dégradé	Inconnu
5100	F	Porte bois peint (Ouvrant)-Po1	Centre Gauche	Bois	Peinture	0,04 mg/cm²	Non dégradé	Inconnu
5101	F	Porte bois peint (Ouvrant)-Po1	Haut Droite	Bois	Peinture	0,03 mg/cm²	Non dégradé	Inconnu
5102	F	Porte bois peint (Ouvrant)-Po1	Haut Gauche	Bois	Peinture	0,01 mg/cm²	Non dégradé	Inconnu
5181	A	Porte bois peint (Dormant)-Po1	Centre Gauche	Bois	Peinture	0,04 mg/cm²	Non dégradé	Inconnu
5182	A	Porte bois peint (Dormant)-Po1	Centre Centre	Bois	Peinture	0,05 mg/cm²	Non dégradé	Inconnu

N° de Mesure	Zone	Unité de diagnostic (UD)	Localisation de la mesure	Substrat	Revêtement	Valeurs ou constat visuel	Etat de conservation	Travaux envisagés
				D1 - R+1 - 1265				
5183	A	Porte bois peint (Dormant)-Po1	Bas Centre	Bois	Peinture	0,07 mg/cm²	Non dégradé	Inconnu
5184	A	Porte bois peint (Ouvrant)-Po1	Bas Centre	Bois	Peinture	0,08 mg/cm²	Non dégradé	Inconnu
5185	A	Porte bois peint (Ouvrant)-Po1	Haut Centre	Bois	Peinture	0,02 mg/cm²	Non dégradé	Inconnu
5186	A	Porte bois peint (Ouvrant)-Po1	Bas Gauche	Bois	Peinture	0,06 mg/cm²	Non dégradé	Inconnu
5187	A	Porte bois peint (Dormant)-Po2	Haut Centre	Bois	Peinture	0,02 mg/cm²	Non dégradé	Inconnu
5188	A	Porte bois peint (Dormant)-Po2	Centre Centre	Bois	Peinture	0,05 mg/cm²	Non dégradé	Inconnu
5189	A	Porte bois peint (Dormant)-Po2	Centre Centre	Bois	Peinture	0,05 mg/cm²	Non dégradé	Inconnu
5190	A	Porte bois peint (Ouvrant)-Po2	Centre Droite	Bois	Peinture	0,06 mg/cm²	Non dégradé	Inconnu
5191	A	Porte bois peint (Ouvrant)-Po2	Centre Centre	Bois	Peinture	0,05 mg/cm²	Non dégradé	Inconnu
5192	A	Porte bois peint (Ouvrant)-Po2	Centre Gauche	Bois	Peinture	0,04 mg/cm²	Non dégradé	Inconnu
5746	D	Porte métal brut (Dormant extérieur)-Po1	Bas Centre	Métal	Brut	Non mesuré	-	Inconnu
5747	D	Porte métal brut (Ouvrant extérieur)-Po1	Haut Centre	Métal	Brut	Non mesuré	-	Inconnu
5748	D	Porte métal brut (Dormant)-Po1	Haut Gauche	Métal	Brut	Non mesuré	-	Inconnu
5749	D	Porte métal brut (Ouvrant)-Po1	Haut Droite	Métal	Brut	Non mesuré	-	Inconnu
12573	Plancher haut	Plafond platre peint-Plafond1	Centre Gauche	Plâtre	Peinture	0,08 mg/cm²	Non dégradé	Inconnu
12574	Plancher haut	Plafond platre peint-Plafond1	Bas Gauche	Plâtre	Peinture	0,09 mg/cm²	Non dégradé	Inconnu
12575	Plancher haut	Plafond platre peint-Plafond1	Bas Gauche	Plâtre	Peinture	0,07 mg/cm²	Non dégradé	Inconnu

Nombre total d'unités de Diagnostic : 11

N° de Mesure	Zone	Unité de diagnostic (UD)	Localisation de la mesure	Substrat	Revêtement	Valeurs ou constat visuel	Etat de conservation	Travaux envisagés
			D1 - R+1 - 1266					
4764	A	Mur platre peint-Mur1	Centre Gauche	Plâtre	Peinture	0,04 mg/cm²	Non dégradé	Inconnu
4765	A	Mur platre peint-Mur1	Haut Centre	Plâtre	Peinture	0,03 mg/cm²	Non dégradé	Inconnu
4766	A	Mur platre peint-Mur1	Haut Gauche	Plâtre	Peinture	0,02 mg/cm²	Non dégradé	Inconnu
4767	F	Mur platre peint-Mur1	Bas Droite	Plâtre	Peinture	0,09 mg/cm²	Non dégradé	Inconnu
4768	F	Mur platre peint-Mur1	Centre Centre	Plâtre	Peinture	0,05 mg/cm²	Non dégradé	Inconnu
4769	F	Mur platre peint-Mur1	Haut Centre	Plâtre	Peinture	0,02 mg/cm²	Non dégradé	Inconnu
4770	E	Mur platre peint-Mur1	Haut Droite	Plâtre	Peinture	0,04 mg/cm²	Non dégradé	Inconnu
4771	E	Mur platre peint-Mur1	Bas Droite	Plâtre	Peinture	0,09 mg/cm²	Non dégradé	Inconnu
4772	E	Mur platre peint-Mur1	Bas Centre	Plâtre	Peinture	0,08 mg/cm²	Non dégradé	Inconnu
4773	D	Mur platre peint-Mur1	Centre Centre	Plâtre	Peinture	0,05 mg/cm²	Non dégradé	Inconnu
4774	D	Mur platre peint-Mur1	Centre Droite	Plâtre	Peinture	0,06 mg/cm²	Non dégradé	Inconnu
4775	D	Mur platre peint-Mur1	Centre Droite	Plâtre	Peinture	0,06 mg/cm²	Non dégradé	Inconnu
4776	B	Mur platre peint-Mur1	Bas Droite	Plâtre	Peinture	0,09 mg/cm²	Non dégradé	Inconnu
4777	B	Mur platre peint-Mur1	Bas Droite	Plâtre	Peinture	0,08 mg/cm²	Non dégradé	Inconnu
4778	B	Mur platre peint-Mur1	Centre Gauche	Plâtre	Peinture	0,04 mg/cm²	Non dégradé	Inconnu
4779	C	Mur platre peint-Mur1	Bas Droite	Plâtre	Peinture	0,08 mg/cm²	Non dégradé	Inconnu
4780	C	Mur platre peint-Mur1	Bas Centre	Plâtre	Peinture	0,08 mg/cm²	Non dégradé	Inconnu
4781	C	Mur platre peint-Mur1	Centre Droite	Plâtre	Peinture	0,06 mg/cm²	Non dégradé	Inconnu
5079	F	Porte bois peint (Dormant)-Po1	Bas Droite	Bois	Peinture	0,08 mg/cm²	Non dégradé	Inconnu
5080	F	Porte bois peint (Dormant)-Po1	Bas Gauche	Bois	Peinture	0,07 mg/cm²	Non dégradé	Inconnu
5081	F	Porte bois peint (Dormant)-Po1	Haut Centre	Bois	Peinture	0,02 mg/cm²	Non dégradé	Inconnu
5082	F	Porte bois peint (Ouvrant)-Po1	Centre Gauche	Bois	Peinture	0,04 mg/cm²	Non dégradé	Inconnu
5083	F	Porte bois peint (Ouvrant)-Po1	Bas Centre	Bois	Peinture	0,08 mg/cm²	Non dégradé	Inconnu

N° de Mesure	Zone	Unité de diagnostic (UD)	Localisation de la mesure	Substrat	Revêtement	Valeurs ou constat visuel	Etat de conservation	Travaux envisagés
				D1 - R+1 - 1266				
5084	F	Porte bois peint (Ouvrant)-Po1	Centre Droite	Bois	Peinture	0,06 mg/cm²	Non dégradé	Inconnu
5169	E	Porte bois peint (Dormant)-Po1	Bas Centre	Bois	Peinture	0,08 mg/cm²	Non dégradé	Inconnu
5170	E	Porte bois peint (Dormant)-Po1	Haut Droite	Bois	Peinture	0,03 mg/cm²	Non dégradé	Inconnu
5171	E	Porte bois peint (Dormant)-Po1	Haut Centre	Bois	Peinture	0,02 mg/cm²	Non dégradé	Inconnu
5172	E	Porte bois peint (Ouvrant)-Po1	Bas Droite	Bois	Peinture	0,08 mg/cm²	Non dégradé	Inconnu
5173	E	Porte bois peint (Ouvrant)-Po1	Bas Gauche	Bois	Peinture	0,07 mg/cm²	Non dégradé	Inconnu
5174	E	Porte bois peint (Ouvrant)-Po1	Haut Droite	Bois	Peinture	0,03 mg/cm²	Non dégradé	Inconnu
5175	E	Porte bois peint (Dormant)-Po2	Centre Centre	Bois	Peinture	0,05 mg/cm²	Non dégradé	Inconnu
5176	E	Porte bois peint (Dormant)-Po2	Haut Droite	Bois	Peinture	0,03 mg/cm²	Non dégradé	Inconnu
5177	E	Porte bois peint (Dormant)-Po2	Haut Droite	Bois	Peinture	0,03 mg/cm²	Non dégradé	Inconnu
5178	E	Porte bois peint (Ouvrant)-Po2	Haut Gauche	Bois	Peinture	0,02 mg/cm²	Non dégradé	Inconnu
5179	E	Porte bois peint (Ouvrant)-Po2	Centre Droite	Bois	Peinture	0,06 mg/cm²	Non dégradé	Inconnu
5180	E	Porte bois peint (Ouvrant)-Po2	Centre Droite	Bois	Peinture	0,06 mg/cm²	Non dégradé	Inconnu
5750	B	Porte métal brut (Dormant extérieur)-Po1	Bas Centre	Métal	Brut	Non mesuré	-	Inconnu
5751	B	Porte métal brut (Ouvrant extérieur)-Po1	Centre Centre	Métal	Brut	Non mesuré	-	Inconnu
5752	B	Porte métal brut (Dormant)-Po1	Bas Centre	Métal	Brut	Non mesuré	-	Inconnu
5753	B	Porte métal brut (Ouvrant)-Po1	Centre Gauche	Métal	Brut	Non mesuré	-	Inconnu
12570	Plancher haut	Plafond platre peint-Plafond1	Bas Gauche	Plâtre	Peinture	0,03 mg/cm²	Non dégradé	Inconnu
12571	Plancher haut	Plafond platre peint-Plafond1	Bas Gauche	Plâtre	Peinture	0,03 mg/cm²	Non dégradé	Inconnu

N° de Mesure	Zone	Unité de diagnostic (UD)	Localisation de la mesure	Substrat	Revêtement	Valeurs ou constat visuel	Etat de conservation	Travaux envisagés
				D1 - R+1 - 1266				
12572	Plancher haut	Plafond platre peint-Plafond1	Haut Droite	Plâtre	Peinture	0,03 mg/cm²	Non dégradé	Inconnu

Nombre total d'unités de Diagnostic : 12

N° de Mesure	Zone	Unité de diagnostic (UD)	Localisation de la mesure	Substrat	Revêtement	Valeurs ou constat visuel	Etat de conservation	Travaux envisagés
				D1 - R+1 - 1267				
4746	C	Mur platre peint-Mur1	Haut Droite	Plâtre	Peinture	0,03 mg/cm²	Non dégradé	Inconnu
4747	C	Mur platre peint-Mur1	Centre Droite	Plâtre	Peinture	0,06 mg/cm²	Non dégradé	Inconnu
4748	C	Mur platre peint-Mur1	Centre Centre	Plâtre	Peinture	0,05 mg/cm²	Non dégradé	Inconnu
4749	D	Mur platre peint-Mur1	Bas Centre	Plâtre	Peinture	0,08 mg/cm²	Non dégradé	Inconnu
4750	D	Mur platre peint-Mur1	Haut Gauche	Plâtre	Peinture	0,01 mg/cm²	Non dégradé	Inconnu
4751	D	Mur platre peint-Mur1	Bas Droite	Plâtre	Peinture	0,09 mg/cm²	Non dégradé	Inconnu
4752	E	Mur platre peint-Mur1	Centre Centre	Plâtre	Peinture	0,05 mg/cm²	Non dégradé	Inconnu
4753	E	Mur platre peint-Mur1	Centre Centre	Plâtre	Peinture	0,05 mg/cm²	Non dégradé	Inconnu
4754	E	Mur platre peint-Mur1	Centre Gauche	Plâtre	Peinture	0,04 mg/cm²	Non dégradé	Inconnu
4755	A	Mur platre peint-Mur1	Centre Centre	Plâtre	Peinture	0,05 mg/cm²	Non dégradé	Inconnu
4756	A	Mur platre peint-Mur1	Centre Droite	Plâtre	Peinture	0,05 mg/cm²	Non dégradé	Inconnu
4757	A	Mur platre peint-Mur1	Bas Droite	Plâtre	Peinture	0,09 mg/cm²	Non dégradé	Inconnu
4758	B	Mur platre peint-Mur1	Bas Centre	Plâtre	Peinture	0,08 mg/cm²	Non dégradé	Inconnu
4759	B	Mur platre peint-Mur1	Bas Gauche	Plâtre	Peinture	0,07 mg/cm²	Non dégradé	Inconnu
4760	B	Mur platre peint-Mur1	Bas Gauche	Plâtre	Peinture	0,07 mg/cm²	Non dégradé	Inconnu
4761	F	Mur platre peint-Mur1	Bas Droite	Plâtre	Peinture	0,08 mg/cm²	Non dégradé	Inconnu
4762	F	Mur platre peint-Mur1	Centre Droite	Plâtre	Peinture	0,06 mg/cm²	Non dégradé	Inconnu

N° de Mesure	Zone	Unité de diagnostic (UD)	Localisation de la mesure	Substrat	Revêtement	Valeurs ou constat visuel	Etat de conservation	Travaux envisagés
				D1 - R+1 - 1267				
4763	F	Mur platre peint-Mur1	Centre Droite	Plâtre	Peinture	0,06 mg/cm²	Non dégradé	Inconnu
5025	C	Mur platre peint-Mur2	Haut Gauche	Plâtre	Peinture	0,01 mg/cm²	Non dégradé	Inconnu
5026	C	Mur platre peint-Mur2	Haut Gauche	Plâtre	Peinture	0,01 mg/cm²	Non dégradé	Inconnu
5027	C	Mur platre peint-Mur2	Bas Droite	Plâtre	Peinture	0,08 mg/cm²	Non dégradé	Inconnu
5055	B	Porte bois peint (Dormant)-Po1	Haut Centre	Bois	Peinture	0,03 mg/cm²	Non dégradé	Inconnu
5056	B	Porte bois peint (Dormant)-Po1	Centre Gauche	Bois	Peinture	0,04 mg/cm²	Non dégradé	Inconnu
5057	B	Porte bois peint (Dormant)-Po1	Bas Gauche	Bois	Peinture	0,07 mg/cm²	Non dégradé	Inconnu
5058	B	Porte bois peint (Ouvrant)-Po1	Haut Centre	Bois	Peinture	0,02 mg/cm²	Non dégradé	Inconnu
5059	B	Porte bois peint (Ouvrant)-Po1	Haut Droite	Bois	Peinture	0,03 mg/cm²	Non dégradé	Inconnu
5060	B	Porte bois peint (Ouvrant)-Po1	Centre Droite	Bois	Peinture	0,06 mg/cm²	Non dégradé	Inconnu
5061	B	Porte bois peint (Dormant)-Po2	Haut Gauche	Bois	Peinture	0,02 mg/cm²	Non dégradé	Inconnu
5062	B	Porte bois peint (Dormant)-Po2	Centre Centre	Bois	Peinture	0,05 mg/cm²	Non dégradé	Inconnu
5063	B	Porte bois peint (Dormant)-Po2	Haut Gauche	Bois	Peinture	0,02 mg/cm²	Non dégradé	Inconnu
5064	B	Porte bois peint (Ouvrant)-Po2	Bas Gauche	Bois	Peinture	0,07 mg/cm²	Non dégradé	Inconnu
5065	B	Porte bois peint (Ouvrant)-Po2	Bas Gauche	Bois	Peinture	0,07 mg/cm²	Non dégradé	Inconnu
5066	B	Porte bois peint (Ouvrant)-Po2	Haut Gauche	Bois	Peinture	0,01 mg/cm²	Non dégradé	Inconnu
5067	A	Porte bois peint (Dormant)-Po1	Centre Droite	Bois	Peinture	0,06 mg/cm²	Non dégradé	Inconnu
5068	A	Porte bois peint (Dormant)-Po1	Centre Droite	Bois	Peinture	0,06 mg/cm²	Non dégradé	Inconnu
5069	A	Porte bois peint (Dormant)-Po1	Haut Droite	Bois	Peinture	0,04 mg/cm²	Non dégradé	Inconnu
5070	A	Porte bois peint (Ouvrant)-Po1	Bas Gauche	Bois	Peinture	0,07 mg/cm²	Non dégradé	Inconnu
5071	A	Porte bois peint (Ouvrant)-Po1	Centre Droite	Bois	Peinture	0,06 mg/cm²	Non dégradé	Inconnu
5072	A	Porte bois peint (Ouvrant)-Po1	Haut Centre	Bois	Peinture	0,03 mg/cm²	Non dégradé	Inconnu
5754	E	Porte métal brut (Dormant extérieur)-Po1	Centre Droite	Métal	Brut	Non mesuré	-	Inconnu

N° de Mesure	Zone	Unité de diagnostic (UD)	Localisation de la mesure	Substrat	Revêtement	Valeurs ou constat visuel	Etat de conservation	Travaux envisagés
			D1 - R+1 - 1267					
5755	E	Porte métal brut (Ouvrant extérieur)-Po1	Centre Gauche	Métal	Brut	Non mesuré	-	Inconnu
5756	E	Porte métal brut (Dormant)-Po1	Centre Centre	Métal	Brut	Non mesuré	-	Inconnu
5757	E	Porte métal brut (Ouvrant)-Po1	Haut Centre	Métal	Brut	Non mesuré	-	Inconnu
12567	Plancher haut	Plafond platre peint-Plafond1	Haut Droite	Plâtre	Peinture	0,08 mg/cm²	Non dégradé	Inconnu
12568	Plancher haut	Plafond platre peint-Plafond1	Haut Centre	Plâtre	Peinture	0,01 mg/cm²	Non dégradé	Inconnu
12569	Plancher haut	Plafond platre peint-Plafond1	Centre Centre	Plâtre	Peinture	0,08 mg/cm²	Non dégradé	Inconnu

Nombre total d'unités de Diagnostic : 13

N° de Mesure	Zone	Unité de diagnostic (UD)	Localisation de la mesure	Substrat	Revêtement	Valeurs ou constat visuel	Etat de conservation	Travaux envisagés
			D1 - R+1 - 1268					
5001	A	Mur platre peint-Mur1	Bas Droite	Plâtre	Peinture	0,08 mg/cm²	Non dégradé	Inconnu
5002	A	Mur platre peint-Mur1	Centre Centre	Plâtre	Peinture	0,05 mg/cm²	Non dégradé	Inconnu
5003	A	Mur platre peint-Mur1	Haut Droite	Plâtre	Peinture	0,03 mg/cm²	Non dégradé	Inconnu
5004	B	Mur platre peint-Mur1	Centre Gauche	Plâtre	Peinture	0,04 mg/cm²	Non dégradé	Inconnu
5005	B	Mur platre peint-Mur1	Centre Gauche	Plâtre	Peinture	0,04 mg/cm²	Non dégradé	Inconnu
5006	B	Mur platre peint-Mur1	Centre Gauche	Plâtre	Peinture	0,04 mg/cm²	Non dégradé	Inconnu
5007	C	Mur platre peint-Mur1	Centre Gauche	Plâtre	Peinture	0,04 mg/cm²	Non dégradé	Inconnu
5008	C	Mur platre peint-Mur1	Bas Centre	Plâtre	Peinture	0,08 mg/cm²	Non dégradé	Inconnu
5009	C	Mur platre peint-Mur1	Bas Centre	Plâtre	Peinture	0,08 mg/cm²	Non dégradé	Inconnu

N° de Mesure	Zone	Unité de diagnostic (UD)	Localisation de la mesure	Substrat	Revêtement	Valeurs ou constat visuel	Etat de conservation	Travaux envisagés
				D1 - R+1 - 1268				
5010	D	Mur platre peint-Mur1	Haut Gauche	Plâtre	Peinture	0,02 mg/cm²	Non dégradé	Inconnu
5011	D	Mur platre peint-Mur1	Haut Centre	Plâtre	Peinture	0,02 mg/cm²	Non dégradé	Inconnu
5012	D	Mur platre peint-Mur1	Centre Centre	Plâtre	Peinture	0,05 mg/cm²	Non dégradé	Inconnu
5013	I	Mur platre peint-Mur1	Centre Centre	Plâtre	Peinture	0,05 mg/cm²	Non dégradé	Inconnu
5014	I	Mur platre peint-Mur1	Haut Centre	Plâtre	Peinture	0,02 mg/cm²	Non dégradé	Inconnu
5015	I	Mur platre peint-Mur1	Haut Centre	Plâtre	Peinture	0,03 mg/cm²	Non dégradé	Inconnu
5016	H	Mur platre peint-Mur1	Centre Droite	Plâtre	Peinture	0,06 mg/cm²	Non dégradé	Inconnu
5017	H	Mur platre peint-Mur1	Haut Gauche	Plâtre	Peinture	0,01 mg/cm²	Non dégradé	Inconnu
5018	H	Mur platre peint-Mur1	Centre Gauche	Plâtre	Peinture	0,05 mg/cm²	Non dégradé	Inconnu
5019	G	Mur platre peint-Mur1	Bas Gauche	Plâtre	Peinture	0,07 mg/cm²	Non dégradé	Inconnu
5020	G	Mur platre peint-Mur1	Centre Centre	Plâtre	Peinture	0,05 mg/cm²	Non dégradé	Inconnu
5021	G	Mur platre peint-Mur1	Bas Gauche	Plâtre	Peinture	0,07 mg/cm²	Non dégradé	Inconnu
5022	I	Mur platre peint-Mur2	Haut Centre	Plâtre	Peinture	0,03 mg/cm²	Non dégradé	Inconnu
5023	I	Mur platre peint-Mur2	Haut Gauche	Plâtre	Peinture	0,02 mg/cm²	Non dégradé	Inconnu
5024	I	Mur platre peint-Mur2	Centre Gauche	Plâtre	Peinture	0,04 mg/cm²	Non dégradé	Inconnu
5037	A	Porte bois peint (Dormant)-Po1	Centre Droite	Bois	Peinture	0,06 mg/cm²	Non dégradé	Inconnu
5038	A	Porte bois peint (Dormant)-Po1	Bas Centre	Bois	Peinture	0,07 mg/cm²	Non dégradé	Inconnu
5039	A	Porte bois peint (Dormant)-Po1	Centre Gauche	Bois	Peinture	0,04 mg/cm²	Non dégradé	Inconnu
5040	A	Porte bois peint (Ouvrant)-Po1	Centre Droite	Bois	Peinture	0,06 mg/cm²	Non dégradé	Inconnu
5041	A	Porte bois peint (Ouvrant)-Po1	Haut Droite	Bois	Peinture	0,03 mg/cm²	Non dégradé	Inconnu
5042	A	Porte bois peint (Ouvrant)-Po1	Centre Droite	Bois	Peinture	0,06 mg/cm²	Non dégradé	Inconnu
5043	H	Porte bois peint (Dormant)-Po1	Bas Droite	Bois	Peinture	0,08 mg/cm²	Non dégradé	Inconnu
5044	H	Porte bois peint (Dormant)-Po1	Haut Gauche	Bois	Peinture	0,01 mg/cm²	Non dégradé	Inconnu

N° de Mesure	Zone	Unité de diagnostic (UD)	Localisation de la mesure	Substrat	Revêtement	Valeurs ou constat visuel	Etat de conservation	Travaux envisagés
				D1 - R+1 - 1268				
5045	H	Porte bois peint (Dormant)-Po1	Haut Gauche	Bois	Peinture	0,01 mg/cm²	Non dégradé	Inconnu
5046	H	Porte bois peint (Ouvrant)-Po1	Bas Droite	Bois	Peinture	0,09 mg/cm²	Non dégradé	Inconnu
5047	H	Porte bois peint (Ouvrant)-Po1	Bas Gauche	Bois	Peinture	0,06 mg/cm²	Non dégradé	Inconnu
5048	H	Porte bois peint (Ouvrant)-Po1	Bas Gauche	Bois	Peinture	0,06 mg/cm²	Non dégradé	Inconnu
5049	H	Porte bois peint (Dormant)-Po2	Haut Droite	Bois	Peinture	0,03 mg/cm²	Non dégradé	Inconnu
5050	H	Porte bois peint (Dormant)-Po2	Centre Gauche	Bois	Peinture	0,04 mg/cm²	Non dégradé	Inconnu
5051	H	Porte bois peint (Dormant)-Po2	Centre Droite	Bois	Peinture	0,06 mg/cm²	Non dégradé	Inconnu
5052	H	Porte bois peint (Ouvrant)-Po2	Haut Centre	Bois	Peinture	0,02 mg/cm²	Non dégradé	Inconnu
5053	H	Porte bois peint (Ouvrant)-Po2	Haut Droite	Bois	Peinture	0,04 mg/cm²	Non dégradé	Inconnu
5054	H	Porte bois peint (Ouvrant)-Po2	Haut Droite	Bois	Peinture	0,03 mg/cm²	Non dégradé	Inconnu
5758	C	Porte métal brut (Dormant extérieur)-Po1	Haut Centre	Métal	Brut	Non mesuré	-	Inconnu
5759	C	Porte métal brut (Ouvrant extérieur)-Po1	Haut Droite	Métal	Brut	Non mesuré	-	Inconnu
5760	C	Porte métal brut (Dormant)-Po1	Bas Droite	Métal	Brut	Non mesuré	-	Inconnu
5761	C	Porte métal brut (Ouvrant)-Po1	Haut Droite	Métal	Brut	Non mesuré	-	Inconnu
12564	Plancher haut	Plafond platre peint-Plafond1	Centre Droite	Plâtre	Peinture	0,08 mg/cm²	Non dégradé	Inconnu
12565	Plancher haut	Plafond platre peint-Plafond1	Centre Centre	Plâtre	Peinture	0,02 mg/cm²	Non dégradé	Inconnu
12566	Plancher haut	Plafond platre peint-Plafond1	Bas Droite	Plâtre	Peinture	0,06 mg/cm²	Non dégradé	Inconnu

Nombre total d'unités de Diagnostic : 14

N° de Mesure	Zone	Unité de diagnostic (UD)	Localisation de la mesure	Substrat	Revêtement	Valeurs ou constat visuel	Etat de conservation	Travaux envisagés
				D1 - R+1 - 1271				
4269	F	Mur platre peint-Mur1	Bas Centre	Plâtre	Peinture	0,07 mg/cm²	Non dégradé	Inconnu
4270	F	Mur platre peint-Mur1	Centre Droite	Plâtre	Peinture	0,06 mg/cm²	Non dégradé	Inconnu
4271	F	Mur platre peint-Mur1	Haut Centre	Plâtre	Peinture	0,03 mg/cm²	Non dégradé	Inconnu
4272	F	Mur platre peint-Mur2	Centre Centre	Plâtre	Peinture	0,05 mg/cm²	Non dégradé	Inconnu
4273	F	Mur platre peint-Mur2	Bas Centre	Plâtre	Peinture	0,08 mg/cm²	Non dégradé	Inconnu
4274	F	Mur platre peint-Mur2	Haut Droite	Plâtre	Peinture	0,04 mg/cm²	Non dégradé	Inconnu
4275	H	Mur platre peint-Mur1	Haut Gauche	Plâtre	Peinture	0,02 mg/cm²	Non dégradé	Inconnu
4276	H	Mur platre peint-Mur1	Haut Gauche	Plâtre	Peinture	0,02 mg/cm²	Non dégradé	Inconnu
4277	H	Mur platre peint-Mur1	Bas Centre	Plâtre	Peinture	0,07 mg/cm²	Non dégradé	Inconnu
4278	A	Mur platre peint-Mur1	Centre Gauche	Plâtre	Peinture	0,04 mg/cm²	Non dégradé	Inconnu
4279	A	Mur platre peint-Mur1	Haut Centre	Plâtre	Peinture	0,02 mg/cm²	Non dégradé	Inconnu
4280	A	Mur platre peint-Mur1	Bas Centre	Plâtre	Peinture	0,08 mg/cm²	Non dégradé	Inconnu
4281	E	Mur platre peint-Mur1	Haut Droite	Plâtre	Peinture	0,03 mg/cm²	Non dégradé	Inconnu
4282	E	Mur platre peint-Mur1	Centre Centre	Plâtre	Peinture	0,05 mg/cm²	Non dégradé	Inconnu
4283	E	Mur platre peint-Mur1	Centre Gauche	Plâtre	Peinture	0,04 mg/cm²	Non dégradé	Inconnu
4287	G	Mur platre peint-Mur1	Bas Centre	Plâtre	Peinture	0,08 mg/cm²	Non dégradé	Inconnu
4288	G	Mur platre peint-Mur1	Haut Gauche	Plâtre	Peinture	0,01 mg/cm²	Non dégradé	Inconnu
4289	G	Mur platre peint-Mur1	Centre Droite	Plâtre	Peinture	0,06 mg/cm²	Non dégradé	Inconnu
5870	E	Porte bois peint (Dormant)-Po1	Bas Centre	Bois	Peinture	0,02 mg/cm²	Non dégradé	Inconnu
5871	E	Porte bois peint (Dormant)-Po1	Haut Centre	Bois	Peinture	0,07 mg/cm²	Non dégradé	Inconnu
5872	E	Porte bois peint (Dormant)-Po1	Haut Droite	Bois	Peinture	0,05 mg/cm²	Non dégradé	Inconnu
5873	E	Porte bois peint (Ouvrant)-Po1	Centre Centre	Bois	Peinture	0,08 mg/cm²	Non dégradé	Inconnu
5874	E	Porte bois peint (Ouvrant)-Po1	Bas Gauche	Bois	Peinture	0,08 mg/cm²	Non dégradé	Inconnu

N° de Mesure	Zone	Unité de diagnostic (UD)	Localisation de la mesure	Substrat	Revêtement	Valeurs ou constat visuel	Etat de conservation	Travaux envisagés
			D1 - R+1 - 1271					
5875	E	Porte bois peint (Ouvrant)-Po1	Centre Gauche	Bois	Peinture	0,06 mg/cm²	Non dégradé	Inconnu
6009	G	Fenêtre métal brut (Dormant)-Fe1	Haut Centre	Métal	Brut	Non mesuré	-	Inconnu
6010	G	Fenêtre métal brut (Ouvrant extérieur)-Fe1	Haut Centre	Métal	Brut	Non mesuré	-	Inconnu
6011	G	Fenêtre métal brut (Ouvrant)-Fe1	Bas Droite	Métal	Brut	Non mesuré	-	Inconnu
6012	G	Fenêtre métal brut (Dormant extérieur)-Fe1	Bas Gauche	Métal	Brut	Non mesuré	-	Inconnu
6013	G	Fenêtre métal brut (Volet)-Fe1	Bas Gauche	Métal	Brut	Non mesuré	-	Inconnu
6014	G	Fenêtre métal brut (Dormant)-Fe2	Haut Centre	Métal	Brut	Non mesuré	-	Inconnu
6015	G	Fenêtre métal brut (Ouvrant extérieur)-Fe2	Centre Centre	Métal	Brut	Non mesuré	-	Inconnu
6016	G	Fenêtre métal brut (Ouvrant)-Fe2	Centre Gauche	Métal	Brut	Non mesuré	-	Inconnu
6017	G	Fenêtre métal brut (Dormant extérieur)-Fe2	Centre Droite	Métal	Brut	Non mesuré	-	Inconnu
6018	G	Fenêtre métal brut (Volet)-Fe2	Centre Gauche	Métal	Brut	Non mesuré	-	Inconnu
12477	Plancher haut	Plafond platre peint-Plafond1	Centre Centre	Plâtre	Peinture	0,03 mg/cm²	Non dégradé	Inconnu
12478	Plancher haut	Plafond platre peint-Plafond1	Centre Centre	Plâtre	Peinture	0,05 mg/cm²	Non dégradé	Inconnu
12479	Plancher haut	Plafond platre peint-Plafond1	Bas Droite	Plâtre	Peinture	0,01 mg/cm²	Non dégradé	Inconnu

Nombre total d'unités de Diagnostic : 14

N° de Mesure	Zone	Unité de diagnostic (UD)	Localisation de la mesure	Substrat	Revêtement	Valeurs ou constat visuel	Etat de conservation	Travaux envisagés
			D1 - R+1 - 1272					
4257	E	Mur platre peint-Mur1	Bas Centre	Plâtre	Peinture	0,07 mg/cm²	Non dégradé	Inconnu

N° de Mesure	Zone	Unité de diagnostic (UD)	Localisation de la mesure	Substrat	Revêtement	Valeurs ou constat visuel	Etat de conservation	Travaux envisagés
				D1 - R+1 - 1272				
4258	E	Mur platre peint-Mur1	Bas Centre	Plâtre	Peinture	0,08 mg/cm²	Non dégradé	Inconnu
4259	E	Mur platre peint-Mur1	Haut Centre	Plâtre	Peinture	0,02 mg/cm²	Non dégradé	Inconnu
4260	B	Mur platre peint-Mur1	Bas Centre	Plâtre	Peinture	0,08 mg/cm²	Non dégradé	Inconnu
4261	B	Mur platre peint-Mur1	Bas Centre	Plâtre	Peinture	0,08 mg/cm²	Non dégradé	Inconnu
4262	B	Mur platre peint-Mur1	Haut Droite	Plâtre	Peinture	0,03 mg/cm²	Non dégradé	Inconnu
4263	A	Mur platre peint-Mur1	Haut Droite	Plâtre	Peinture	0,04 mg/cm²	Non dégradé	Inconnu
4264	A	Mur platre peint-Mur1	Haut Gauche	Plâtre	Peinture	0,02 mg/cm²	Non dégradé	Inconnu
4265	A	Mur platre peint-Mur1	Haut Centre	Plâtre	Peinture	0,03 mg/cm²	Non dégradé	Inconnu
4266	F	Mur platre peint-Mur1	Bas Gauche	Plâtre	Peinture	0,07 mg/cm²	Non dégradé	Inconnu
4267	F	Mur platre peint-Mur1	Haut Gauche	Plâtre	Peinture	0,01 mg/cm²	Non dégradé	Inconnu
4268	F	Mur platre peint-Mur1	Centre Centre	Plâtre	Peinture	0,05 mg/cm²	Non dégradé	Inconnu
5882	B	Porte bois peint (Dormant)-Po1	Bas Gauche	Bois	Peinture	0,05 mg/cm²	Non dégradé	Inconnu
5883	B	Porte bois peint (Dormant)-Po1	Centre Gauche	Bois	Peinture	0,07 mg/cm²	Non dégradé	Inconnu
5884	B	Porte bois peint (Dormant)-Po1	Haut Centre	Bois	Peinture	0,08 mg/cm²	Non dégradé	Inconnu
5885	B	Porte bois peint (Ouvrant)-Po1	Bas Droite	Bois	Peinture	0,04 mg/cm²	Non dégradé	Inconnu
5886	B	Porte bois peint (Ouvrant)-Po1	Centre Droite	Bois	Peinture	0,07 mg/cm²	Non dégradé	Inconnu
5887	B	Porte bois peint (Ouvrant)-Po1	Haut Gauche	Bois	Peinture	0,05 mg/cm²	Non dégradé	Inconnu
6004	F	Fenêtre métal brut (Dormant)-Fe1	Bas Centre	Métal	Brut	Non mesuré	-	Inconnu
6005	F	Fenêtre métal brut (Ouvrant extérieur)-Fe1	Centre Gauche	Métal	Brut	Non mesuré	-	Inconnu
6006	F	Fenêtre métal brut (Ouvrant)-Fe1	Centre Centre	Métal	Brut	Non mesuré	-	Inconnu
6007	F	Fenêtre métal brut (Dormant extérieur)-Fe1	Bas Droite	Métal	Brut	Non mesuré	-	Inconnu
6008	F	Fenêtre métal brut (Volet)-Fe1	Bas Gauche	Métal	Brut	Non mesuré	-	Inconnu

N° de Mesure	Zone	Unité de diagnostic (UD)	Localisation de la mesure	Substrat	Revêtement	Valeurs ou constat visuel	Etat de conservation	Travaux envisagés
				D1 - R+1 - 1272				
12474	Plancher haut	Plafond platre peint-Plafond1	Haut Centre	Plâtre	Peinture	0,07 mg/cm²	Non dégradé	Inconnu
12475	Plancher haut	Plafond platre peint-Plafond1	Bas Gauche	Plâtre	Peinture	0,06 mg/cm²	Non dégradé	Inconnu
12476	Plancher haut	Plafond platre peint-Plafond1	Haut Centre	Plâtre	Peinture	0,06 mg/cm²	Non dégradé	Inconnu

Nombre total d'unités de Diagnostic : 9

N° de Mesure	Zone	Unité de diagnostic (UD)	Localisation de la mesure	Substrat	Revêtement	Valeurs ou constat visuel	Etat de conservation	Travaux envisagés
				D1 - R+1 - 1273				
4239	F	Mur platre peint-Mur1	Haut Centre	Plâtre	Peinture	0,02 mg/cm²	Non dégradé	Inconnu
4240	F	Mur platre peint-Mur1	Centre Droite	Plâtre	Peinture	0,06 mg/cm²	Non dégradé	Inconnu
4241	F	Mur platre peint-Mur1	Centre Centre	Plâtre	Peinture	0,05 mg/cm²	Non dégradé	Inconnu
4242	G	Mur platre peint-Mur1	Bas Centre	Plâtre	Peinture	0,08 mg/cm²	Non dégradé	Inconnu
4243	G	Mur platre peint-Mur1	Centre Gauche	Plâtre	Peinture	0,04 mg/cm²	Non dégradé	Inconnu
4244	G	Mur platre peint-Mur1	Centre Gauche	Plâtre	Peinture	0,04 mg/cm²	Non dégradé	Inconnu
4245	H	Mur platre peint-Mur1	Bas Centre	Plâtre	Peinture	0,08 mg/cm²	Non dégradé	Inconnu
4246	H	Mur platre peint-Mur1	Bas Gauche	Plâtre	Peinture	0,07 mg/cm²	Non dégradé	Inconnu
4247	H	Mur platre peint-Mur1	Centre Droite	Plâtre	Peinture	0,06 mg/cm²	Non dégradé	Inconnu
4248	A	Mur platre peint-Mur1	Bas Gauche	Plâtre	Peinture	0,06 mg/cm²	Non dégradé	Inconnu
4249	A	Mur platre peint-Mur1	Bas Gauche	Plâtre	Peinture	0,07 mg/cm²	Non dégradé	Inconnu
4250	A	Mur platre peint-Mur1	Bas Centre	Plâtre	Peinture	0,08 mg/cm²	Non dégradé	Inconnu

N° de Mesure	Zone	Unité de diagnostic (UD)	Localisation de la mesure	Substrat	Revêtement	Valeurs ou constat visuel	Etat de conservation	Travaux envisagés
				D1 - R+1 - 1273				
4251	B	Mur platre peint-Mur1	Haut Gauche	Plâtre	Peinture	0,02 mg/cm²	Non dégradé	Inconnu
4252	B	Mur platre peint-Mur1	Bas Centre	Plâtre	Peinture	0,07 mg/cm²	Non dégradé	Inconnu
4253	B	Mur platre peint-Mur1	Centre Centre	Plâtre	Peinture	0,05 mg/cm²	Non dégradé	Inconnu
5894	B	Porte bois peint (Dormant)-Po1	Haut Gauche	Bois	Peinture	0,07 mg/cm²	Non dégradé	Inconnu
5895	B	Porte bois peint (Dormant)-Po1	Bas Gauche	Bois	Peinture	0,05 mg/cm²	Non dégradé	Inconnu
5896	B	Porte bois peint (Dormant)-Po1	Haut Gauche	Bois	Peinture	0,02 mg/cm²	Non dégradé	Inconnu
5897	B	Porte bois peint (Ouvrant)-Po1	Bas Droite	Bois	Peinture	0,06 mg/cm²	Non dégradé	Inconnu
5898	B	Porte bois peint (Ouvrant)-Po1	Centre Droite	Bois	Peinture	0,04 mg/cm²	Non dégradé	Inconnu
5899	B	Porte bois peint (Ouvrant)-Po1	Haut Centre	Bois	Peinture	0,01 mg/cm²	Non dégradé	Inconnu
5994	H	Fenêtre métal brut (Dormant)-Fe1	Centre Centre	Métal	Brut	Non mesuré	-	Inconnu
5995	H	Fenêtre métal brut (Ouvrant extérieur)-Fe1	Centre Gauche	Métal	Brut	Non mesuré	-	Inconnu
5996	H	Fenêtre métal brut (Ouvrant)-Fe1	Centre Droite	Métal	Brut	Non mesuré	-	Inconnu
5997	H	Fenêtre métal brut (Dormant extérieur)-Fe1	Centre Gauche	Métal	Brut	Non mesuré	-	Inconnu
5998	H	Fenêtre métal brut (Volet)-Fe1	Haut Droite	Métal	Brut	Non mesuré	-	Inconnu
5999	H	Fenêtre métal brut (Dormant)-Fe2	Haut Gauche	Métal	Brut	Non mesuré	-	Inconnu
6000	H	Fenêtre métal brut (Ouvrant extérieur)-Fe2	Bas Gauche	Métal	Brut	Non mesuré	-	Inconnu
6001	H	Fenêtre métal brut (Ouvrant)-Fe2	Centre Gauche	Métal	Brut	Non mesuré	-	Inconnu
6002	H	Fenêtre métal brut (Dormant extérieur)-Fe2	Centre Droite	Métal	Brut	Non mesuré	-	Inconnu
6003	H	Fenêtre métal brut (Volet)-Fe2	Bas Droite	Métal	Brut	Non mesuré	-	Inconnu
12471	Plancher haut	Plafond platre peint-Plafond1	Centre Gauche	Plâtre	Peinture	0,06 mg/cm²	Non dégradé	Inconnu

N° de Mesure	Zone	Unité de diagnostic (UD)	Localisation de la mesure	Substrat	Revêtement	Valeurs ou constat visuel	Etat de conservation	Travaux envisagés
				D1 - R+1 - 1273				
12472	Plancher haut	Plafond platre peint-Plafond1	Bas Gauche	Plâtre	Peinture	0,07 mg/cm²	Non dégradé	Inconnu
12473	Plancher haut	Plafond platre peint-Plafond1	Centre Centre	Plâtre	Peinture	0,04 mg/cm²	Non dégradé	Inconnu

Nombre total d'unités de Diagnostic : 13

N° de Mesure	Zone	Unité de diagnostic (UD)	Localisation de la mesure	Substrat	Revêtement	Valeurs ou constat visuel	Etat de conservation	Travaux envisagés
				D1 - R+1 - 1274				
4215	E	Mur platre peint-Mur1	Haut Gauche	Plâtre	Peinture	0,02 mg/cm²	Non dégradé	Inconnu
4216	E	Mur platre peint-Mur1	Centre Droite	Plâtre	Peinture	0,06 mg/cm²	Non dégradé	Inconnu
4217	E	Mur platre peint-Mur1	Haut Centre	Plâtre	Peinture	0,02 mg/cm²	Non dégradé	Inconnu
4218	F	Mur platre peint-Mur1	Centre Droite	Plâtre	Peinture	0,06 mg/cm²	Non dégradé	Inconnu
4219	F	Mur platre peint-Mur1	Centre Droite	Plâtre	Peinture	0,06 mg/cm²	Non dégradé	Inconnu
4220	F	Mur platre peint-Mur1	Bas Centre	Plâtre	Peinture	0,07 mg/cm²	Non dégradé	Inconnu
4221	G	Mur platre peint-Mur1	Centre Gauche	Plâtre	Peinture	0,04 mg/cm²	Non dégradé	Inconnu
4222	G	Mur platre peint-Mur1	Haut Centre	Plâtre	Peinture	0,02 mg/cm²	Non dégradé	Inconnu
4223	G	Mur platre peint-Mur1	Centre Centre	Plâtre	Peinture	0,05 mg/cm²	Non dégradé	Inconnu
4224	H	Mur platre peint-Mur1	Centre Droite	Plâtre	Peinture	0,06 mg/cm²	Non dégradé	Inconnu
4225	H	Mur platre peint-Mur1	Centre Gauche	Plâtre	Peinture	0,04 mg/cm²	Non dégradé	Inconnu
4226	H	Mur platre peint-Mur1	Bas Droite	Plâtre	Peinture	0,09 mg/cm²	Non dégradé	Inconnu
4227	A	Mur platre peint-Mur1	Haut Droite	Plâtre	Peinture	0,03 mg/cm²	Non dégradé	Inconnu
4228	A	Mur platre peint-Mur1	Haut Gauche	Plâtre	Peinture	0,02 mg/cm²	Non dégradé	Inconnu
4229	A	Mur platre peint-Mur1	Centre Droite	Plâtre	Peinture	0,06 mg/cm²	Non dégradé	Inconnu

N° de Mesure	Zone	Unité de diagnostic (UD)	Localisation de la mesure	Substrat	Revêtement	Valeurs ou constat visuel	Etat de conservation	Travaux envisagés
				D1 - R+1 - 1274				
4230	C	Mur platre peint-Mur1	Centre Droite	Plâtre	Peinture	0,06 mg/cm²	Non dégradé	Inconnu
4231	C	Mur platre peint-Mur1	Bas Droite	Plâtre	Peinture	0,09 mg/cm²	Non dégradé	Inconnu
4232	C	Mur platre peint-Mur1	Centre Droite	Plâtre	Peinture	0,06 mg/cm²	Non dégradé	Inconnu
5774	A	Porte bois peint (Dormant)-Po1	Bas Centre	Bois	Peinture	0,08 mg/cm²	Non dégradé	Inconnu
5775	A	Porte bois peint (Dormant)-Po1	Centre Droite	Bois	Peinture	0,09 mg/cm²	Non dégradé	Inconnu
5776	A	Porte bois peint (Dormant)-Po1	Bas Centre	Bois	Peinture	0,06 mg/cm²	Non dégradé	Inconnu
5777	A	Porte bois peint (Ouvrant)-Po1	Centre Droite	Bois	Peinture	0,02 mg/cm²	Non dégradé	Inconnu
5778	A	Porte bois peint (Ouvrant)-Po1	Bas Gauche	Bois	Peinture	0,08 mg/cm²	Non dégradé	Inconnu
5779	A	Porte bois peint (Ouvrant)-Po1	Bas Centre	Bois	Peinture	0,02 mg/cm²	Non dégradé	Inconnu
5984	G	Fenêtre métal brut (Dormant)-Fe1	Bas Centre	Métal	Brut	Non mesuré	-	Inconnu
5985	G	Fenêtre métal brut (Ouvrant extérieur)-Fe1	Bas Centre	Métal	Brut	Non mesuré	-	Inconnu
5986	G	Fenêtre métal brut (Ouvrant)-Fe1	Centre Gauche	Métal	Brut	Non mesuré	-	Inconnu
5987	G	Fenêtre métal brut (Dormant extérieur)-Fe1	Centre Centre	Métal	Brut	Non mesuré	-	Inconnu
5988	G	Fenêtre métal brut (Volet)-Fe1	Centre Gauche	Métal	Brut	Non mesuré	-	Inconnu
5989	G	Fenêtre métal brut (Dormant)-Fe2	Haut Centre	Métal	Brut	Non mesuré	-	Inconnu
5990	G	Fenêtre métal brut (Ouvrant extérieur)-Fe2	Bas Gauche	Métal	Brut	Non mesuré	-	Inconnu
5991	G	Fenêtre métal brut (Ouvrant)-Fe2	Haut Centre	Métal	Brut	Non mesuré	-	Inconnu
5992	G	Fenêtre métal brut (Dormant extérieur)-Fe2	Haut Gauche	Métal	Brut	Non mesuré	-	Inconnu
5993	G	Fenêtre métal brut (Volet)-Fe2	Haut Centre	Métal	Brut	Non mesuré	-	Inconnu
12468	Plancher haut	Plafond platre peint-Plafond1	Centre Centre	Plâtre	Peinture	0,02 mg/cm²	Non dégradé	Inconnu

N° de Mesure	Zone	Unité de diagnostic (UD)	Localisation de la mesure	Substrat	Revêtement	Valeurs ou constat visuel	Etat de conservation	Travaux envisagés
				D1 - R+1 - 1274				
12469	Plancher haut	Plafond platre peint-Plafond1	Bas Gauche	Plâtre	Peinture	0,01 mg/cm²	Non dégradé	Inconnu
12470	Plancher haut	Plafond platre peint-Plafond1	Bas Centre	Plâtre	Peinture	0,07 mg/cm²	Non dégradé	Inconnu

Nombre total d'unités de Diagnostic : 14

N° de Mesure	Zone	Unité de diagnostic (UD)	Localisation de la mesure	Substrat	Revêtement	Valeurs ou constat visuel	Etat de conservation	Travaux envisagés
				D1 - R+1 - 1401				
2271	B	Mur platre peint-Mur1	Haut Centre	Plâtre	Peinture	0,02 mg/cm²	Non dégradé	Inconnu
2272	B	Mur platre peint-Mur1	Haut Centre	Plâtre	Peinture	0,02 mg/cm²	Non dégradé	Inconnu
2273	B	Mur platre peint-Mur1	Centre Droite	Plâtre	Peinture	0,06 mg/cm²	Non dégradé	Inconnu
2274	C	Mur platre peint-Mur1	Bas Gauche	Plâtre	Peinture	0,06 mg/cm²	Non dégradé	Inconnu
2275	C	Mur platre peint-Mur1	Bas Droite	Plâtre	Peinture	0,09 mg/cm²	Non dégradé	Inconnu
2276	C	Mur platre peint-Mur1	Bas Gauche	Plâtre	Peinture	0,06 mg/cm²	Non dégradé	Inconnu
2277	D	Mur platre peint-Mur1	Bas Centre	Plâtre	Peinture	0,08 mg/cm²	Non dégradé	Inconnu
2278	D	Mur platre peint-Mur1	Haut Gauche	Plâtre	Peinture	0,01 mg/cm²	Non dégradé	Inconnu
2279	D	Mur platre peint-Mur1	Haut Droite	Plâtre	Peinture	0,04 mg/cm²	Non dégradé	Inconnu
2280	A	Mur platre peint-Mur1	Bas Gauche	Plâtre	Peinture	0,07 mg/cm²	Non dégradé	Inconnu
2281	A	Mur platre peint-Mur1	Bas Centre	Plâtre	Peinture	0,07 mg/cm²	Non dégradé	Inconnu
2282	A	Mur platre peint-Mur1	Bas Centre	Plâtre	Peinture	0,08 mg/cm²	Non dégradé	Inconnu
8700	C	Porte bois peint (Dormant)-Po1	Bas Gauche	Bois	Peinture	0,03 mg/cm²	Non dégradé	Inconnu
8701	C	Porte bois peint (Dormant)-Po1	Bas Droite	Bois	Peinture	0,06 mg/cm²	Non dégradé	Inconnu
8702	C	Porte bois peint (Dormant)-Po1	Centre Droite	Bois	Peinture	0,06 mg/cm²	Non dégradé	Inconnu

N° de Mesure	Zone	Unité de diagnostic (UD)	Localisation de la mesure	Substrat	Revêtement	Valeurs ou constat visuel	Etat de conservation	Travaux envisagés
			D1 - R+1 - 1401					
8703	C	Porte bois peint (Ouvrant)-Po1	Haut Gauche	Bois	Peinture	0,02 mg/cm²	Non dégradé	Inconnu
8704	C	Porte bois peint (Ouvrant)-Po1	Centre Gauche	Bois	Peinture	0,04 mg/cm²	Non dégradé	Inconnu
8705	C	Porte bois peint (Ouvrant)-Po1	Centre Gauche	Bois	Peinture	0,07 mg/cm²	Non dégradé	Inconnu
12114	Plancher haut	Plafond platre peint-Plafond1	Centre Gauche	Plâtre	Peinture	0,07 mg/cm²	Non dégradé	Inconnu
12115	Plancher haut	Plafond platre peint-Plafond1	Haut Gauche	Plâtre	Peinture	0,03 mg/cm²	Non dégradé	Inconnu
12116	Plancher haut	Plafond platre peint-Plafond1	Bas Centre	Plâtre	Peinture	0,06 mg/cm²	Non dégradé	Inconnu

Nombre total d'unités de Diagnostic : 6

N° de Mesure	Zone	Unité de diagnostic (UD)	Localisation de la mesure	Substrat	Revêtement	Valeurs ou constat visuel	Etat de conservation	Travaux envisagés
			D1 - R+1 - 1402					
2298	E	Mur platre peint-Mur1	Bas Droite	Plâtre	Peinture	0,08 mg/cm²	Non dégradé	Inconnu
2299	E	Mur platre peint-Mur1	Haut Centre	Plâtre	Peinture	0,03 mg/cm²	Non dégradé	Inconnu
2300	E	Mur platre peint-Mur1	Centre Droite	Plâtre	Peinture	0,06 mg/cm²	Non dégradé	Inconnu
9018	A	Porte bois peint (Dormant)-Po1	Haut Gauche	Bois	Peinture	0,05 mg/cm²	Non dégradé	Inconnu
9019	A	Porte bois peint (Dormant)-Po1	Centre Gauche	Bois	Peinture	0,02 mg/cm²	Non dégradé	Inconnu
9020	A	Porte bois peint (Dormant)-Po1	Centre Droite	Bois	Peinture	0,09 mg/cm²	Non dégradé	Inconnu
9021	A	Porte bois peint (Ouvrant)-Po1	Haut Droite	Bois	Peinture	0,06 mg/cm²	Non dégradé	Inconnu
9022	A	Porte bois peint (Ouvrant)-Po1	Centre Gauche	Bois	Peinture	0,08 mg/cm²	Non dégradé	Inconnu
9023	A	Porte bois peint (Ouvrant)-Po1	Centre Droite	Bois	Peinture	0,05 mg/cm²	Non dégradé	Inconnu

N° de Mesure	Zone	Unité de diagnostic (UD)	Localisation de la mesure	Substrat	Revêtement	Valeurs ou constat visuel	Etat de conservation	Travaux envisagés
			D1 - R+1 - 1402					
12168	Plancher haut	Plafond platre peint-Plafond1	Haut Centre	Plâtre	Peinture	0,09 mg/cm²	Non dégradé	Inconnu
12169	Plancher haut	Plafond platre peint-Plafond1	Bas Droite	Plâtre	Peinture	0,09 mg/cm²	Non dégradé	Inconnu
12170	Plancher haut	Plafond platre peint-Plafond1	Haut Centre	Plâtre	Peinture	0,09 mg/cm²	Non dégradé	Inconnu

Nombre total d'unités de Diagnostic : 3

N° de Mesure	Zone	Unité de diagnostic (UD)	Localisation de la mesure	Substrat	Revêtement	Valeurs ou constat visuel	Etat de conservation	Travaux envisagés
			D1 - R+1 - 1403					
2697	B	Mur platre peint-Mur1	Centre Centre	Plâtre	Peinture	0,05 mg/cm²	Non dégradé	Inconnu
2698	B	Mur platre peint-Mur1	Haut Gauche	Plâtre	Peinture	0,02 mg/cm²	Non dégradé	Inconnu
2699	B	Mur platre peint-Mur1	Haut Gauche	Plâtre	Peinture	0,01 mg/cm²	Non dégradé	Inconnu
2700	C	Mur platre peint-Mur1	Haut Droite	Plâtre	Peinture	0,03 mg/cm²	Non dégradé	Inconnu
2701	C	Mur platre peint-Mur1	Centre Gauche	Plâtre	Peinture	0,04 mg/cm²	Non dégradé	Inconnu
2702	C	Mur platre peint-Mur1	Bas Droite	Plâtre	Peinture	0,09 mg/cm²	Non dégradé	Inconnu
2703	D	Mur platre peint-Mur1	Bas Centre	Plâtre	Peinture	0,07 mg/cm²	Non dégradé	Inconnu
2704	D	Mur platre peint-Mur1	Bas Droite	Plâtre	Peinture	0,09 mg/cm²	Non dégradé	Inconnu
2705	D	Mur platre peint-Mur1	Centre Droite	Plâtre	Peinture	0,06 mg/cm²	Non dégradé	Inconnu
2706	A	Mur platre peint-Mur1	Bas Droite	Plâtre	Peinture	0,09 mg/cm²	Non dégradé	Inconnu
2707	A	Mur platre peint-Mur1	Centre Gauche	Plâtre	Peinture	0,04 mg/cm²	Non dégradé	Inconnu
2708	A	Mur platre peint-Mur1	Bas Gauche	Plâtre	Peinture	0,07 mg/cm²	Non dégradé	Inconnu

N° de Mesure	Zone	Unité de diagnostic (UD)	Localisation de la mesure	Substrat	Revêtement	Valeurs ou constat visuel	Etat de conservation	Travaux envisagés
			D1 - R+1 - 1403					
12162	Plancher haut	Plafond platre peint-Plafond1	Centre Centre	Plâtre	Peinture	0,09 mg/cm²	Non dégradé	Inconnu
12163	Plancher haut	Plafond platre peint-Plafond1	Bas Gauche	Plâtre	Peinture	0,04 mg/cm²	Non dégradé	Inconnu
12164	Plancher haut	Plafond platre peint-Plafond1	Centre Centre	Plâtre	Peinture	0,09 mg/cm²	Non dégradé	Inconnu

Nombre total d'unités de Diagnostic : 5

N° de Mesure	Zone	Unité de diagnostic (UD)	Localisation de la mesure	Substrat	Revêtement	Valeurs ou constat visuel	Etat de conservation	Travaux envisagés
			D1 - R+1 - 1404					
2349	B	Mur platre peint-Mur1	Bas Centre	Plâtre	Peinture	0,08 mg/cm²	Non dégradé	Inconnu
2350	B	Mur platre peint-Mur1	Bas Gauche	Plâtre	Peinture	0,07 mg/cm²	Non dégradé	Inconnu
2351	B	Mur platre peint-Mur1	Centre Centre	Plâtre	Peinture	0,05 mg/cm²	Non dégradé	Inconnu
2352	F	Mur platre peint-Mur1	Bas Gauche	Plâtre	Peinture	0,06 mg/cm²	Non dégradé	Inconnu
2353	F	Mur platre peint-Mur1	Bas Centre	Plâtre	Peinture	0,07 mg/cm²	Non dégradé	Inconnu
2354	F	Mur platre peint-Mur1	Centre Gauche	Plâtre	Peinture	0,04 mg/cm²	Non dégradé	Inconnu
2355	E	Mur platre peint-Mur1	Haut Gauche	Plâtre	Peinture	0,01 mg/cm²	Non dégradé	Inconnu
2356	E	Mur platre peint-Mur1	Haut Centre	Plâtre	Peinture	0,02 mg/cm²	Non dégradé	Inconnu
2357	E	Mur platre peint-Mur1	Centre Gauche	Plâtre	Peinture	0,04 mg/cm²	Non dégradé	Inconnu
2358	A	Mur platre peint-Mur1	Centre Gauche	Plâtre	Peinture	0,04 mg/cm²	Non dégradé	Inconnu
2359	A	Mur platre peint-Mur1	Haut Droite	Plâtre	Peinture	0,03 mg/cm²	Non dégradé	Inconnu
2360	A	Mur platre peint-Mur1	Haut Gauche	Plâtre	Peinture	0,01 mg/cm²	Non dégradé	Inconnu

N° de Mesure	Zone	Unité de diagnostic (UD)	Localisation de la mesure	Substrat	Revêtement	Valeurs ou constat visuel	Etat de conservation	Travaux envisagés
			D1 - R+1 - 1404					
2361	D	Mur platre peint-Mur1	Bas Centre	Plâtre	Peinture	0,07 mg/cm²	Non dégradé	Inconnu
2362	D	Mur platre peint-Mur1	Haut Centre	Plâtre	Peinture	0,03 mg/cm²	Non dégradé	Inconnu
2363	D	Mur platre peint-Mur1	Haut Droite	Plâtre	Peinture	0,04 mg/cm²	Non dégradé	Inconnu
2364	C	Mur platre peint-Mur1	Haut Gauche	Plâtre	Peinture	0,01 mg/cm²	Non dégradé	Inconnu
2365	C	Mur platre peint-Mur1	Centre Centre	Plâtre	Peinture	0,05 mg/cm²	Non dégradé	Inconnu
2366	C	Mur platre peint-Mur1	Haut Gauche	Plâtre	Peinture	0,02 mg/cm²	Non dégradé	Inconnu
8994	F	Porte bois peint (Dormant)-Po1	Bas Centre	Bois	Peinture	0,04 mg/cm²	Non dégradé	Inconnu
8995	F	Porte bois peint (Dormant)-Po1	Centre Gauche	Bois	Peinture	0,06 mg/cm²	Non dégradé	Inconnu
8996	F	Porte bois peint (Dormant)-Po1	Haut Droite	Bois	Peinture	0,02 mg/cm²	Non dégradé	Inconnu
8997	F	Porte bois peint (Ouvrant)-Po1	Haut Gauche	Bois	Peinture	0,09 mg/cm²	Non dégradé	Inconnu
8998	F	Porte bois peint (Ouvrant)-Po1	Centre Gauche	Bois	Peinture	0,05 mg/cm²	Non dégradé	Inconnu
8999	F	Porte bois peint (Ouvrant)-Po1	Bas Droite	Bois	Peinture	0,04 mg/cm²	Non dégradé	Inconnu
12159	Plancher haut	Plafond platre peint-Plafond1	Bas Gauche	Plâtre	Peinture	0,04 mg/cm²	Non dégradé	Inconnu
12160	Plancher haut	Plafond platre peint-Plafond1	Bas Centre	Plâtre	Peinture	0,03 mg/cm²	Non dégradé	Inconnu
12161	Plancher haut	Plafond platre peint-Plafond1	Bas Droite	Plâtre	Peinture	0,04 mg/cm²	Non dégradé	Inconnu

Nombre total d'unités de Diagnostic : 8

N° de Mesure	Zone	Unité de diagnostic (UD)	Localisation de la mesure	Substrat	Revêtement	Valeurs ou constat visuel	Etat de conservation	Travaux envisagés
			D1 - R+1 - 1405					

N° de Mesure	Zone	Unité de diagnostic (UD)	Localisation de la mesure	Substrat	Revêtement	Valeurs ou constat visuel	Etat de conservation	Travaux envisagés
				D1 - R+1 - 1405				
2430	A	Mur platre peint-Mur1	Haut Centre	Plâtre	Peinture	0,02 mg/cm²	Non dégradé	Inconnu
2431	A	Mur platre peint-Mur1	Bas Droite	Plâtre	Peinture	0,09 mg/cm²	Non dégradé	Inconnu
2432	A	Mur platre peint-Mur1	Haut Gauche	Plâtre	Peinture	0,01 mg/cm²	Non dégradé	Inconnu
2433	G	Mur platre peint-Mur1	Bas Droite	Plâtre	Peinture	0,09 mg/cm²	Non dégradé	Inconnu
2434	G	Mur platre peint-Mur1	Centre Gauche	Plâtre	Peinture	0,04 mg/cm²	Non dégradé	Inconnu
2435	G	Mur platre peint-Mur1	Centre Droite	Plâtre	Peinture	0,05 mg/cm²	Non dégradé	Inconnu
2436	H	Mur platre peint-Mur1	Centre Gauche	Plâtre	Peinture	0,04 mg/cm²	Non dégradé	Inconnu
2437	H	Mur platre peint-Mur1	Bas Gauche	Plâtre	Peinture	0,07 mg/cm²	Non dégradé	Inconnu
2438	H	Mur platre peint-Mur1	Centre Droite	Plâtre	Peinture	0,06 mg/cm²	Non dégradé	Inconnu
2439	I	Mur platre peint-Mur1	Centre Centre	Plâtre	Peinture	0,05 mg/cm²	Non dégradé	Inconnu
2440	I	Mur platre peint-Mur1	Bas Centre	Plâtre	Peinture	0,08 mg/cm²	Non dégradé	Inconnu
2441	I	Mur platre peint-Mur1	Haut Gauche	Plâtre	Peinture	0,01 mg/cm²	Non dégradé	Inconnu
2442	J	Mur platre peint-Mur1	Haut Centre	Plâtre	Peinture	0,02 mg/cm²	Non dégradé	Inconnu
2443	J	Mur platre peint-Mur1	Haut Droite	Plâtre	Peinture	0,03 mg/cm²	Non dégradé	Inconnu
2444	J	Mur platre peint-Mur1	Centre Droite	Plâtre	Peinture	0,06 mg/cm²	Non dégradé	Inconnu
2445	L	Mur platre peint-Mur1	Centre Centre	Plâtre	Peinture	0,05 mg/cm²	Non dégradé	Inconnu
2446	L	Mur platre peint-Mur1	Haut Centre	Plâtre	Peinture	0,02 mg/cm²	Non dégradé	Inconnu
2447	L	Mur platre peint-Mur1	Haut Centre	Plâtre	Peinture	0,02 mg/cm²	Non dégradé	Inconnu
2448	K	Mur platre peint-Mur1	Centre Centre	Plâtre	Peinture	0,05 mg/cm²	Non dégradé	Inconnu
2449	K	Mur platre peint-Mur1	Bas Droite	Plâtre	Peinture	0,09 mg/cm²	Non dégradé	Inconnu
2450	K	Mur platre peint-Mur1	Centre Gauche	Plâtre	Peinture	0,04 mg/cm²	Non dégradé	Inconnu
2454	E	Mur platre peint-Mur1	Haut Droite	Plâtre	Peinture	0,03 mg/cm²	Non dégradé	Inconnu
2455	E	Mur platre peint-Mur1	Centre Centre	Plâtre	Peinture	0,05 mg/cm²	Non dégradé	Inconnu

N° de Mesure	Zone	Unité de diagnostic (UD)	Localisation de la mesure	Substrat	Revêtement	Valeurs ou constat visuel	Etat de conservation	Travaux envisagés
				D1 - R+1 - 1405				
2456	E	Mur platre peint-Mur1	Bas Droite	Plâtre	Peinture	0,08 mg/cm²	Non dégradé	Inconnu
2457	F	Mur platre peint-Mur1	Bas Centre	Plâtre	Peinture	0,08 mg/cm²	Non dégradé	Inconnu
2458	F	Mur platre peint-Mur1	Bas Gauche	Plâtre	Peinture	0,07 mg/cm²	Non dégradé	Inconnu
2459	F	Mur platre peint-Mur1	Haut Centre	Plâtre	Peinture	0,02 mg/cm²	Non dégradé	Inconnu
2460	E	Mur platre peint-Mur2	Bas Gauche	Plâtre	Peinture	0,07 mg/cm²	Non dégradé	Inconnu
2461	E	Mur platre peint-Mur2	Bas Centre	Plâtre	Peinture	0,08 mg/cm²	Non dégradé	Inconnu
2462	E	Mur platre peint-Mur2	Bas Centre	Plâtre	Peinture	0,07 mg/cm²	Non dégradé	Inconnu
2463	B	Mur platre peint-Mur1	Centre Gauche	Plâtre	Peinture	0,04 mg/cm²	Non dégradé	Inconnu
2464	B	Mur platre peint-Mur1	Bas Centre	Plâtre	Peinture	0,08 mg/cm²	Non dégradé	Inconnu
2465	B	Mur platre peint-Mur1	Haut Droite	Plâtre	Peinture	0,03 mg/cm²	Non dégradé	Inconnu
2466	C	Mur platre peint-Mur1	Bas Droite	Plâtre	Peinture	0,09 mg/cm²	Non dégradé	Inconnu
2467	C	Mur platre peint-Mur1	Haut Droite	Plâtre	Peinture	0,03 mg/cm²	Non dégradé	Inconnu
2468	C	Mur platre peint-Mur1	Haut Droite	Plâtre	Peinture	0,04 mg/cm²	Non dégradé	Inconnu
8892	D	Porte bois peint (Dormant)-Po1	Bas Gauche	Bois	Peinture	0,04 mg/cm²	Non dégradé	Inconnu
8893	D	Porte bois peint (Dormant)-Po1	Centre Gauche	Bois	Peinture	0,05 mg/cm²	Non dégradé	Inconnu
8894	D	Porte bois peint (Dormant)-Po1	Haut Droite	Bois	Peinture	0,08 mg/cm²	Non dégradé	Inconnu
8895	D	Porte bois peint (Ouvrant)-Po1	Centre Gauche	Bois	Peinture	0,09 mg/cm²	Non dégradé	Inconnu
8896	D	Porte bois peint (Ouvrant)-Po1	Centre Centre	Bois	Peinture	0,05 mg/cm²	Non dégradé	Inconnu
8897	D	Porte bois peint (Ouvrant)-Po1	Bas Droite	Bois	Peinture	0,07 mg/cm²	Non dégradé	Inconnu
8904	J	Porte bois peint (Dormant)-Po1	Bas Droite	Bois	Peinture	0,03 mg/cm²	Non dégradé	Inconnu
8905	J	Porte bois peint (Dormant)-Po1	Haut Gauche	Bois	Peinture	0,07 mg/cm²	Non dégradé	Inconnu
8906	J	Porte bois peint (Dormant)-Po1	Bas Gauche	Bois	Peinture	0,02 mg/cm²	Non dégradé	Inconnu
8907	J	Porte bois peint (Ouvrant)-Po1	Bas Gauche	Bois	Peinture	0,07 mg/cm²	Non dégradé	Inconnu

N° de Mesure	Zone	Unité de diagnostic (UD)	Localisation de la mesure	Substrat	Revêtement	Valeurs ou constat visuel	Etat de conservation	Travaux envisagés
			D1 - R+1 - 1405					
8908	J	Porte bois peint (Ouvrant)-Po1	Centre Droite	Bois	Peinture	0,02 mg/cm²	Non dégradé	Inconnu
8909	J	Porte bois peint (Ouvrant)-Po1	Centre Droite	Bois	Peinture	0,03 mg/cm²	Non dégradé	Inconnu
9158	G	Porte métal peint (Ouvrant)-Po1	Centre Droite	Métal	Peinture	0,07 mg/cm²	Non dégradé	Inconnu
9159	G	Porte métal peint (Ouvrant)-Po1	Haut Droite	Métal	Peinture	0,02 mg/cm²	Non dégradé	Inconnu
9160	G	Porte métal peint (Ouvrant)-Po1	Centre Gauche	Métal	Peinture	0,08 mg/cm²	Non dégradé	Inconnu
9161	G	Porte métal peint (Dormant)-Po1	Haut Gauche	Métal	Peinture	0,04 mg/cm²	Non dégradé	Inconnu
9162	G	Porte métal peint (Dormant)-Po1	Bas Droite	Métal	Peinture	0,03 mg/cm²	Non dégradé	Inconnu
9163	G	Porte métal peint (Dormant)-Po1	Centre Centre	Métal	Peinture	0,07 mg/cm²	Non dégradé	Inconnu
12147	Plancher haut	Plafond platre peint-Plafond1	Haut Centre	Plâtre	Peinture	0,02 mg/cm²	Non dégradé	Inconnu
12148	Plancher haut	Plafond platre peint-Plafond1	Bas Centre	Plâtre	Peinture	0,03 mg/cm²	Non dégradé	Inconnu
12149	Plancher haut	Plafond platre peint-Plafond1	Bas Droite	Plâtre	Peinture	0,08 mg/cm²	Non dégradé	Inconnu

Nombre total d'unités de Diagnostic : 16

N° de Mesure	Zone	Unité de diagnostic (UD)	Localisation de la mesure	Substrat	Revêtement	Valeurs ou constat visuel	Etat de conservation	Travaux envisagés
			D1 - R+1 - 1406					
2469	E	Mur platre peint-Mur1	Centre Gauche	Plâtre	Peinture	0,04 mg/cm²	Non dégradé	Inconnu
2470	E	Mur platre peint-Mur1	Centre Centre	Plâtre	Peinture	0,05 mg/cm²	Non dégradé	Inconnu
2471	E	Mur platre peint-Mur1	Haut Droite	Plâtre	Peinture	0,03 mg/cm²	Non dégradé	Inconnu
2472	F	Mur platre peint-Mur1	Bas Gauche	Plâtre	Peinture	0,07 mg/cm²	Non dégradé	Inconnu

N° de Mesure	Zone	Unité de diagnostic (UD)	Localisation de la mesure	Substrat	Revêtement	Valeurs ou constat visuel	Etat de conservation	Travaux envisagés
				D1 - R+1 - 1406				
2473	F	Mur platre peint-Mur1	Bas Droite	Plâtre	Peinture	0,08 mg/cm²	Non dégradé	Inconnu
2474	F	Mur platre peint-Mur1	Centre Centre	Plâtre	Peinture	0,05 mg/cm²	Non dégradé	Inconnu
2475	A	Mur platre peint-Mur1	Haut Gauche	Plâtre	Peinture	0,02 mg/cm²	Non dégradé	Inconnu
2476	A	Mur platre peint-Mur1	Bas Centre	Plâtre	Peinture	0,08 mg/cm²	Non dégradé	Inconnu
2477	A	Mur platre peint-Mur1	Centre Centre	Plâtre	Peinture	0,05 mg/cm²	Non dégradé	Inconnu
2478	B	Mur platre peint-Mur1	Centre Centre	Plâtre	Peinture	0,05 mg/cm²	Non dégradé	Inconnu
2479	B	Mur platre peint-Mur1	Bas Droite	Plâtre	Peinture	0,08 mg/cm²	Non dégradé	Inconnu
2480	B	Mur platre peint-Mur1	Centre Gauche	Plâtre	Peinture	0,04 mg/cm²	Non dégradé	Inconnu
2481	D	Mur platre peint-Mur1	Haut Gauche	Plâtre	Peinture	0,02 mg/cm²	Non dégradé	Inconnu
2482	D	Mur platre peint-Mur1	Bas Centre	Plâtre	Peinture	0,08 mg/cm²	Non dégradé	Inconnu
2483	D	Mur platre peint-Mur1	Centre Droite	Plâtre	Peinture	0,06 mg/cm²	Non dégradé	Inconnu
8886	D	Porte bois peint (Dormant)-Po1	Bas Centre	Bois	Peinture	0,07 mg/cm²	Non dégradé	Inconnu
8887	D	Porte bois peint (Dormant)-Po1	Haut Centre	Bois	Peinture	0,06 mg/cm²	Non dégradé	Inconnu
8888	D	Porte bois peint (Dormant)-Po1	Centre Centre	Bois	Peinture	0,05 mg/cm²	Non dégradé	Inconnu
8889	D	Porte bois peint (Ouvrant)-Po1	Haut Gauche	Bois	Peinture	0,07 mg/cm²	Non dégradé	Inconnu
8890	D	Porte bois peint (Ouvrant)-Po1	Bas Droite	Bois	Peinture	0,05 mg/cm²	Non dégradé	Inconnu
8891	D	Porte bois peint (Ouvrant)-Po1	Haut Droite	Bois	Peinture	0,03 mg/cm²	Non dégradé	Inconnu
12144	Plancher haut	Plafond platre peint-Plafond1	Bas Droite	Plâtre	Peinture	0,07 mg/cm²	Non dégradé	Inconnu
12145	Plancher haut	Plafond platre peint-Plafond1	Bas Gauche	Plâtre	Peinture	0,07 mg/cm²	Non dégradé	Inconnu

N° de Mesure	Zone	Unité de diagnostic (UD)	Localisation de la mesure	Substrat	Revêtement	Valeurs ou constat visuel	Etat de conservation	Travaux envisagés
			D1 - R+1 - 1406					
12146	Plancher haut	Plafond platre peint-Plafond1	Centre Centre	Plâtre	Peinture	0,08 mg/cm²	Non dégradé	Inconnu

Nombre total d'unités de Diagnostic : 7

N° de Mesure	Zone	Unité de diagnostic (UD)	Localisation de la mesure	Substrat	Revêtement	Valeurs ou constat visuel	Etat de conservation	Travaux envisagés
			D1 - R+1 - 1407					
1896	B	Mur platre peint-Mur1	Haut Gauche	Plâtre	Peinture	0,01 mg/cm²	Non dégradé	Inconnu
1897	B	Mur platre peint-Mur1	Centre Centre	Plâtre	Peinture	0,05 mg/cm²	Non dégradé	Inconnu
1898	B	Mur platre peint-Mur1	Centre Gauche	Plâtre	Peinture	0,04 mg/cm²	Non dégradé	Inconnu
1899	A	Mur platre peint-Mur1	Bas Droite	Plâtre	Peinture	0,09 mg/cm²	Non dégradé	Inconnu
1900	A	Mur platre peint-Mur1	Centre Centre	Plâtre	Peinture	0,05 mg/cm²	Non dégradé	Inconnu
1901	A	Mur platre peint-Mur1	Haut Centre	Plâtre	Peinture	0,03 mg/cm²	Non dégradé	Inconnu
1902	F	Mur platre peint-Mur1	Haut Centre	Plâtre	Peinture	0,02 mg/cm²	Non dégradé	Inconnu
1903	F	Mur platre peint-Mur1	Haut Gauche	Plâtre	Peinture	0,02 mg/cm²	Non dégradé	Inconnu
1904	F	Mur platre peint-Mur1	Haut Gauche	Plâtre	Peinture	0,01 mg/cm²	Non dégradé	Inconnu
1905	E	Mur platre peint-Mur1	Centre Gauche	Plâtre	Peinture	0,04 mg/cm²	Non dégradé	Inconnu
1906	E	Mur platre peint-Mur1	Centre Centre	Plâtre	Peinture	0,05 mg/cm²	Non dégradé	Inconnu
1907	E	Mur platre peint-Mur1	Centre Centre	Plâtre	Peinture	0,05 mg/cm²	Non dégradé	Inconnu
10004	E	Porte bois peint (Ouvrant)-Po1	Haut Gauche	Bois	Peinture	0,08 mg/cm²	Non dégradé	Inconnu
10005	E	Porte bois peint (Ouvrant)-Po1	Bas Droite	Bois	Peinture	0,07 mg/cm²	Non dégradé	Inconnu
10006	E	Porte bois peint (Ouvrant)-Po1	Haut Gauche	Bois	Peinture	0,07 mg/cm²	Non dégradé	Inconnu
10007	E	Porte bois peint (Ouvrant extérieur)-Po1	Haut Droite	Bois	Peinture	0,05 mg/cm²	Non dégradé	Inconnu
10008	E	Porte bois peint (Ouvrant extérieur)-Po1	Bas Gauche	Bois	Peinture	0,06 mg/cm²	Non dégradé	Inconnu

N° de Mesure	Zone	Unité de diagnostic (UD)	Localisation de la mesure	Substrat	Revêtement	Valeurs ou constat visuel	Etat de conservation	Travaux envisagés
			D1 - R+1 - 1407					
10009	E	Porte bois peint (Ouvrant extérieur)-Po1	Bas Droite	Bois	Peinture	0,09 mg/cm²	Non dégradé	Inconnu
10010	E	Porte bois peint (Dormant extérieur)-Po1	Bas Gauche	Bois	Peinture	0,01 mg/cm²	Non dégradé	Inconnu
10011	E	Porte bois peint (Dormant extérieur)-Po1	Haut Centre	Bois	Peinture	0,06 mg/cm²	Non dégradé	Inconnu
10012	E	Porte bois peint (Dormant extérieur)-Po1	Haut Droite	Bois	Peinture	0,05 mg/cm²	Non dégradé	Inconnu
10013	E	Porte bois peint (Dormant)-Po1	Bas Droite	Bois	Peinture	0,07 mg/cm²	Non dégradé	Inconnu
10014	E	Porte bois peint (Dormant)-Po1	Haut Droite	Bois	Peinture	0,04 mg/cm²	Non dégradé	Inconnu
10015	E	Porte bois peint (Dormant)-Po1	Bas Droite	Bois	Peinture	0,02 mg/cm²	Non dégradé	Inconnu
12069	Plancher haut	Plafond platre peint-Plafond1	Centre Droite	Plâtre	Peinture	0,05 mg/cm²	Non dégradé	Inconnu
12070	Plancher haut	Plafond platre peint-Plafond1	Bas Gauche	Plâtre	Peinture	0,03 mg/cm²	Non dégradé	Inconnu
12071	Plancher haut	Plafond platre peint-Plafond1	Haut Gauche	Plâtre	Peinture	0,02 mg/cm²	Non dégradé	Inconnu

Nombre total d'unités de Diagnostic : 7

N° de Mesure	Zone	Unité de diagnostic (UD)	Localisation de la mesure	Substrat	Revêtement	Valeurs ou constat visuel	Etat de conservation	Travaux envisagés
			D1 - R+1 - 1408					
1908	E	Mur platre peint-Mur1	Centre Droite	Plâtre	Peinture	0,06 mg/cm²	Non dégradé	Inconnu
1909	E	Mur platre peint-Mur1	Haut Gauche	Plâtre	Peinture	0,01 mg/cm²	Non dégradé	Inconnu
1910	E	Mur platre peint-Mur1	Centre Droite	Plâtre	Peinture	0,06 mg/cm²	Non dégradé	Inconnu
1911	D	Mur platre peint-Mur1	Centre Centre	Plâtre	Peinture	0,05 mg/cm²	Non dégradé	Inconnu
1912	D	Mur platre peint-Mur1	Centre Droite	Plâtre	Peinture	0,06 mg/cm²	Non dégradé	Inconnu

N° de Mesure	Zone	Unité de diagnostic (UD)	Localisation de la mesure	Substrat	Revêtement	Valeurs ou constat visuel	Etat de conservation	Travaux envisagés
			D1 - R+1 - 1408					
1913	D	Mur platre peint-Mur1	Centre Droite	Plâtre	Peinture	0,06 mg/cm²	Non dégradé	Inconnu
1914	B	Mur platre peint-Mur1	Bas Droite	Plâtre	Peinture	0,08 mg/cm²	Non dégradé	Inconnu
1915	B	Mur platre peint-Mur1	Haut Gauche	Plâtre	Peinture	0,02 mg/cm²	Non dégradé	Inconnu
1916	B	Mur platre peint-Mur1	Centre Droite	Plâtre	Peinture	0,06 mg/cm²	Non dégradé	Inconnu
1917	A	Mur platre peint-Mur1	Centre Centre	Plâtre	Peinture	0,05 mg/cm²	Non dégradé	Inconnu
1918	A	Mur platre peint-Mur1	Bas Gauche	Plâtre	Peinture	0,07 mg/cm²	Non dégradé	Inconnu
1919	A	Mur platre peint-Mur1	Bas Gauche	Plâtre	Peinture	0,07 mg/cm²	Non dégradé	Inconnu
1920	F	Mur platre peint-Mur1	Bas Gauche	Plâtre	Peinture	0,06 mg/cm²	Non dégradé	Inconnu
1921	F	Mur platre peint-Mur1	Haut Gauche	Plâtre	Peinture	0,01 mg/cm²	Non dégradé	Inconnu
1922	F	Mur platre peint-Mur1	Centre Droite	Plâtre	Peinture	0,06 mg/cm²	Non dégradé	Inconnu
12066	Plancher haut	Plafond platre peint-Plafond1	Centre Droite	Plâtre	Peinture	0,03 mg/cm²	Non dégradé	Inconnu
12067	Plancher haut	Plafond platre peint-Plafond1	Centre Centre	Plâtre	Peinture	0,07 mg/cm²	Non dégradé	Inconnu
12068	Plancher haut	Plafond platre peint-Plafond1	Centre Gauche	Plâtre	Peinture	0,08 mg/cm²	Non dégradé	Inconnu

Nombre total d'unités de Diagnostic : 6

N° de Mesure	Zone	Unité de diagnostic (UD)	Localisation de la mesure	Substrat	Revêtement	Valeurs ou constat visuel	Etat de conservation	Travaux envisagés
			D1 - R+1 - 1410					
2382	A	Mur platre peint-Mur1	Haut Centre	Plâtre	Peinture	0,03 mg/cm²	Non dégradé	Inconnu
2383	A	Mur platre peint-Mur1	Bas Gauche	Plâtre	Peinture	0,07 mg/cm²	Non dégradé	Inconnu

N° de Mesure	Zone	Unité de diagnostic (UD)	Localisation de la mesure	Substrat	Revêtement	Valeurs ou constat visuel	Etat de conservation	Travaux envisagés
				D1 - R+1 - 1410				
2384	A	Mur platre peint-Mur1	Centre Centre	Plâtre	Peinture	0,05 mg/cm²	Non dégradé	Inconnu
2385	B	Mur platre peint-Mur1	Bas Gauche	Plâtre	Peinture	0,07 mg/cm²	Non dégradé	Inconnu
2386	B	Mur platre peint-Mur1	Centre Centre	Plâtre	Peinture	0,05 mg/cm²	Non dégradé	Inconnu
2387	B	Mur platre peint-Mur1	Bas Centre	Plâtre	Peinture	0,07 mg/cm²	Non dégradé	Inconnu
2388	C	Mur platre peint-Mur1	Haut Gauche	Plâtre	Peinture	0,02 mg/cm²	Non dégradé	Inconnu
2389	C	Mur platre peint-Mur1	Haut Droite	Plâtre	Peinture	0,03 mg/cm²	Non dégradé	Inconnu
2390	C	Mur platre peint-Mur1	Centre Droite	Plâtre	Peinture	0,06 mg/cm²	Non dégradé	Inconnu
2391	D	Mur platre peint-Mur1	Bas Centre	Plâtre	Peinture	0,08 mg/cm²	Non dégradé	Inconnu
2392	D	Mur platre peint-Mur1	Centre Centre	Plâtre	Peinture	0,05 mg/cm²	Non dégradé	Inconnu
2393	D	Mur platre peint-Mur1	Bas Centre	Plâtre	Peinture	0,07 mg/cm²	Non dégradé	Inconnu
2394	F	Mur platre peint-Mur1	Centre Droite	Plâtre	Peinture	0,06 mg/cm²	Non dégradé	Inconnu
2395	F	Mur platre peint-Mur1	Haut Centre	Plâtre	Peinture	0,02 mg/cm²	Non dégradé	Inconnu
2396	F	Mur platre peint-Mur1	Haut Droite	Plâtre	Peinture	0,04 mg/cm²	Non dégradé	Inconnu
2397	E	Mur platre peint-Mur1	Centre Droite	Plâtre	Peinture	0,06 mg/cm²	Non dégradé	Inconnu
2398	E	Mur platre peint-Mur1	Centre Droite	Plâtre	Peinture	0,05 mg/cm²	Non dégradé	Inconnu
2399	E	Mur platre peint-Mur1	Centre Droite	Plâtre	Peinture	0,06 mg/cm²	Non dégradé	Inconnu
8940	D	Porte bois peint (Dormant)-Po1	Bas Gauche	Bois	Peinture	0,06 mg/cm²	Non dégradé	Inconnu
8941	D	Porte bois peint (Dormant)-Po1	Bas Centre	Bois	Peinture	0,03 mg/cm²	Non dégradé	Inconnu
8942	D	Porte bois peint (Dormant)-Po1	Haut Gauche	Bois	Peinture	0,02 mg/cm²	Non dégradé	Inconnu
8943	D	Porte bois peint (Ouvrant)-Po1	Haut Gauche	Bois	Peinture	0,05 mg/cm²	Non dégradé	Inconnu
8944	D	Porte bois peint (Ouvrant)-Po1	Centre Centre	Bois	Peinture	0,04 mg/cm²	Non dégradé	Inconnu
8945	D	Porte bois peint (Ouvrant)-Po1	Centre Droite	Bois	Peinture	0,07 mg/cm²	Non dégradé	Inconnu

N° de Mesure	Zone	Unité de diagnostic (UD)	Localisation de la mesure	Substrat	Revêtement	Valeurs ou constat visuel	Etat de conservation	Travaux envisagés
				D1 - R+1 - 1410				
12156	Plancher haut	Plafond platre peint-Plafond1	Bas Centre	Plâtre	Peinture	0,01 mg/cm²	Non dégradé	Inconnu
12157	Plancher haut	Plafond platre peint-Plafond1	Haut Droite	Plâtre	Peinture	0,06 mg/cm²	Non dégradé	Inconnu
12158	Plancher haut	Plafond platre peint-Plafond1	Haut Gauche	Plâtre	Peinture	0,06 mg/cm²	Non dégradé	Inconnu

Nombre total d'unités de Diagnostic : 8

N° de Mesure	Zone	Unité de diagnostic (UD)	Localisation de la mesure	Substrat	Revêtement	Valeurs ou constat visuel	Etat de conservation	Travaux envisagés
				D1 - R+1 - 1411				
2322	C	Mur platre peint-Mur1	Centre Droite	Plâtre	Peinture	0,06 mg/cm²	Non dégradé	Inconnu
2323	C	Mur platre peint-Mur1	Bas Centre	Plâtre	Peinture	0,07 mg/cm²	Non dégradé	Inconnu
2324	C	Mur platre peint-Mur1	Bas Droite	Plâtre	Peinture	0,09 mg/cm²	Non dégradé	Inconnu
2325	D	Mur platre peint-Mur1	Centre Droite	Plâtre	Peinture	0,06 mg/cm²	Non dégradé	Inconnu
2326	D	Mur platre peint-Mur1	Centre Droite	Plâtre	Peinture	0,06 mg/cm²	Non dégradé	Inconnu
2327	D	Mur platre peint-Mur1	Bas Gauche	Plâtre	Peinture	0,06 mg/cm²	Non dégradé	Inconnu
2328	A	Mur platre peint-Mur1	Centre Gauche	Plâtre	Peinture	0,04 mg/cm²	Non dégradé	Inconnu
2329	A	Mur platre peint-Mur1	Bas Centre	Plâtre	Peinture	0,08 mg/cm²	Non dégradé	Inconnu
2330	A	Mur platre peint-Mur1	Haut Gauche	Plâtre	Peinture	0,02 mg/cm²	Non dégradé	Inconnu
9078	B	Porte bois peint (Dormant)-Po1	Bas Centre	Bois	Peinture	0,07 mg/cm²	Non dégradé	Inconnu
9079	B	Porte bois peint (Dormant)-Po1	Bas Droite	Bois	Peinture	0,04 mg/cm²	Non dégradé	Inconnu
9080	B	Porte bois peint (Dormant)-Po1	Centre Gauche	Bois	Peinture	0,01 mg/cm²	Non dégradé	Inconnu

N° de Mesure	Zone	Unité de diagnostic (UD)	Localisation de la mesure	Substrat	Revêtement	Valeurs ou constat visuel	Etat de conservation	Travaux envisagés
			D1 - R+1 - 1411					
9081	B	Porte bois peint (Ouvrant)-Po1	Bas Gauche	Bois	Peinture	0,01 mg/cm²	Non dégradé	Inconnu
9082	B	Porte bois peint (Ouvrant)-Po1	Bas Gauche	Bois	Peinture	0,05 mg/cm²	Non dégradé	Inconnu
9083	B	Porte bois peint (Ouvrant)-Po1	Bas Gauche	Bois	Peinture	0,08 mg/cm²	Non dégradé	Inconnu
12165	Plancher haut	Plafond platre peint-Plafond1	Haut Centre	Plâtre	Peinture	0,02 mg/cm²	Non dégradé	Inconnu
12166	Plancher haut	Plafond platre peint-Plafond1	Haut Gauche	Plâtre	Peinture	0,06 mg/cm²	Non dégradé	Inconnu
12167	Plancher haut	Plafond platre peint-Plafond1	Centre Droite	Plâtre	Peinture	0,04 mg/cm²	Non dégradé	Inconnu

Nombre total d'unités de Diagnostic : 5

N° de Mesure	Zone	Unité de diagnostic (UD)	Localisation de la mesure	Substrat	Revêtement	Valeurs ou constat visuel	Etat de conservation	Travaux envisagés
			D1 - R+1 - 1412					
2301	C	Mur platre peint-Mur1	Haut Droite	Plâtre	Peinture	0,03 mg/cm²	Non dégradé	Inconnu
2302	C	Mur platre peint-Mur1	Bas Droite	Plâtre	Peinture	0,08 mg/cm²	Non dégradé	Inconnu
2303	C	Mur platre peint-Mur1	Centre Droite	Plâtre	Peinture	0,06 mg/cm²	Non dégradé	Inconnu
2304	D	Mur platre peint-Mur1	Centre Centre	Plâtre	Peinture	0,05 mg/cm²	Non dégradé	Inconnu
2305	D	Mur platre peint-Mur1	Haut Droite	Plâtre	Peinture	0,04 mg/cm²	Non dégradé	Inconnu
2306	D	Mur platre peint-Mur1	Haut Gauche	Plâtre	Peinture	0,02 mg/cm²	Non dégradé	Inconnu
2307	A	Mur platre peint-Mur1	Centre Gauche	Plâtre	Peinture	0,04 mg/cm²	Non dégradé	Inconnu
2308	A	Mur platre peint-Mur1	Centre Gauche	Plâtre	Peinture	0,04 mg/cm²	Non dégradé	Inconnu
2309	A	Mur platre peint-Mur1	Centre Droite	Plâtre	Peinture	0,06 mg/cm²	Non dégradé	Inconnu

N° de Mesure	Zone	Unité de diagnostic (UD)	Localisation de la mesure	Substrat	Revêtement	Valeurs ou constat visuel	Etat de conservation	Travaux envisagés
			D1 - R+1 - 1412					
2310	B	Mur platre peint-Mur1	Centre Gauche	Plâtre	Peinture	0,04 mg/cm²	Non dégradé	Inconnu
2311	B	Mur platre peint-Mur1	Bas Centre	Plâtre	Peinture	0,08 mg/cm²	Non dégradé	Inconnu
2312	B	Mur platre peint-Mur1	Bas Centre	Plâtre	Peinture	0,08 mg/cm²	Non dégradé	Inconnu
9030	A	Porte bois peint (Dormant)-Po1	Centre Droite	Bois	Peinture	0,09 mg/cm²	Non dégradé	Inconnu
9031	A	Porte bois peint (Dormant)-Po1	Centre Gauche	Bois	Peinture	0,03 mg/cm²	Non dégradé	Inconnu
9032	A	Porte bois peint (Dormant)-Po1	Centre Gauche	Bois	Peinture	0,08 mg/cm²	Non dégradé	Inconnu
9033	A	Porte bois peint (Ouvrant)-Po1	Haut Centre	Bois	Peinture	0,07 mg/cm²	Non dégradé	Inconnu
9034	A	Porte bois peint (Ouvrant)-Po1	Bas Droite	Bois	Peinture	0,06 mg/cm²	Non dégradé	Inconnu
9035	A	Porte bois peint (Ouvrant)-Po1	Bas Gauche	Bois	Peinture	0,06 mg/cm²	Non dégradé	Inconnu
12174	Plancher haut	Plafond platre peint-Plafond1	Bas Droite	Plâtre	Peinture	0,04 mg/cm²	Non dégradé	Inconnu
12175	Plancher haut	Plafond platre peint-Plafond1	Haut Centre	Plâtre	Peinture	0,03 mg/cm²	Non dégradé	Inconnu
12176	Plancher haut	Plafond platre peint-Plafond1	Haut Droite	Plâtre	Peinture	0,07 mg/cm²	Non dégradé	Inconnu

Nombre total d'unités de Diagnostic : 6

N° de Mesure	Zone	Unité de diagnostic (UD)	Localisation de la mesure	Substrat	Revêtement	Valeurs ou constat visuel	Etat de conservation	Travaux envisagés
			D1 - R+1 - 1413					
2283	A	Mur platre peint-Mur1	Bas Droite	Plâtre	Peinture	0,09 mg/cm²	Non dégradé	Inconnu
2284	A	Mur platre peint-Mur1	Bas Centre	Plâtre	Peinture	0,07 mg/cm²	Non dégradé	Inconnu
2285	A	Mur platre peint-Mur1	Bas Gauche	Plâtre	Peinture	0,07 mg/cm²	Non dégradé	Inconnu

N° de Mesure	Zone	Unité de diagnostic (UD)	Localisation de la mesure	Substrat	Revêtement	Valeurs ou constat visuel	Etat de conservation	Travaux envisagés
				D1 - R+1 - 1413				
2286	D	Mur platre peint-Mur1	Haut Centre	Plâtre	Peinture	0,02 mg/cm²	Non dégradé	Inconnu
2287	D	Mur platre peint-Mur1	Haut Droite	Plâtre	Peinture	0,03 mg/cm²	Non dégradé	Inconnu
2288	D	Mur platre peint-Mur1	Centre Centre	Plâtre	Peinture	0,05 mg/cm²	Non dégradé	Inconnu
2289	B	Mur platre peint-Mur1	Haut Centre	Plâtre	Peinture	0,02 mg/cm²	Non dégradé	Inconnu
2290	B	Mur platre peint-Mur1	Bas Gauche	Plâtre	Peinture	0,07 mg/cm²	Non dégradé	Inconnu
2291	B	Mur platre peint-Mur1	Centre Droite	Plâtre	Peinture	0,06 mg/cm²	Non dégradé	Inconnu
2292	B	Mur platre peint-Mur2	Bas Droite	Plâtre	Peinture	0,08 mg/cm²	Non dégradé	Inconnu
2293	B	Mur platre peint-Mur2	Bas Droite	Plâtre	Peinture	0,08 mg/cm²	Non dégradé	Inconnu
2294	B	Mur platre peint-Mur2	Centre Centre	Plâtre	Peinture	0,05 mg/cm²	Non dégradé	Inconnu
2295	C	Mur platre peint-Mur1	Haut Droite	Plâtre	Peinture	0,03 mg/cm²	Non dégradé	Inconnu
2296	C	Mur platre peint-Mur1	Bas Gauche	Plâtre	Peinture	0,07 mg/cm²	Non dégradé	Inconnu
2297	C	Mur platre peint-Mur1	Bas Gauche	Plâtre	Peinture	0,07 mg/cm²	Non dégradé	Inconnu
8706	C	Porte bois peint (Dormant)-Po1	Centre Centre	Bois	Peinture	0,06 mg/cm²	Non dégradé	Inconnu
8707	C	Porte bois peint (Dormant)-Po1	Haut Droite	Bois	Peinture	0,04 mg/cm²	Non dégradé	Inconnu
8708	C	Porte bois peint (Dormant)-Po1	Centre Gauche	Bois	Peinture	0,02 mg/cm²	Non dégradé	Inconnu
8709	C	Porte bois peint (Ouvrant)-Po1	Bas Gauche	Bois	Peinture	0,04 mg/cm²	Non dégradé	Inconnu
8710	C	Porte bois peint (Ouvrant)-Po1	Centre Centre	Bois	Peinture	0,04 mg/cm²	Non dégradé	Inconnu
8711	C	Porte bois peint (Ouvrant)-Po1	Centre Droite	Bois	Peinture	0,05 mg/cm²	Non dégradé	Inconnu
12117	Plancher haut	Plafond platre peint-Plafond1	Haut Gauche	Plâtre	Peinture	0,05 mg/cm²	Non dégradé	Inconnu
12118	Plancher haut	Plafond platre peint-Plafond1	Bas Droite	Plâtre	Peinture	0,02 mg/cm²	Non dégradé	Inconnu

N° de Mesure	Zone	Unité de diagnostic (UD)	Localisation de la mesure	Substrat	Revêtement	Valeurs ou constat visuel	Etat de conservation	Travaux envisagés
				D1 - R+1 - 1413				
12119	Plancher haut	Plafond platre peint-Plafond1	Bas Gauche	Plâtre	Peinture	0,04 mg/cm²	Non dégradé	Inconnu

Nombre total d'unités de Diagnostic : 7

N° de Mesure	Zone	Unité de diagnostic (UD)	Localisation de la mesure	Substrat	Revêtement	Valeurs ou constat visuel	Etat de conservation	Travaux envisagés
				D1 - R+1 - 1420				
681	D	Mur platre peint-Mur1	Centre Droite	Plâtre	Peinture	0,06 mg/cm²	Non dégradé	Inconnu
682	D	Mur platre peint-Mur1	Centre Droite	Plâtre	Peinture	0,06 mg/cm²	Non dégradé	Inconnu
683	D	Mur platre peint-Mur1	Centre Gauche	Plâtre	Peinture	0,04 mg/cm²	Non dégradé	Inconnu
684	A	Mur platre peint-Mur1	Bas Centre	Plâtre	Peinture	0,08 mg/cm²	Non dégradé	Inconnu
685	A	Mur platre peint-Mur1	Bas Droite	Plâtre	Peinture	0,09 mg/cm²	Non dégradé	Inconnu
686	A	Mur platre peint-Mur1	Haut Centre	Plâtre	Peinture	0,02 mg/cm²	Non dégradé	Inconnu
687	C	Mur platre peint-Mur1	Centre Centre	Plâtre	Peinture	0,05 mg/cm²	Non dégradé	Inconnu
688	C	Mur platre peint-Mur1	Haut Centre	Plâtre	Peinture	0,02 mg/cm²	Non dégradé	Inconnu
689	C	Mur platre peint-Mur1	Centre Centre	Plâtre	Peinture	0,05 mg/cm²	Non dégradé	Inconnu
690	C	Mur platre peint-Mur2	Centre Centre	Plâtre	Peinture	0,05 mg/cm²	Non dégradé	Inconnu
691	C	Mur platre peint-Mur2	Haut Gauche	Plâtre	Peinture	0,01 mg/cm²	Non dégradé	Inconnu
692	C	Mur platre peint-Mur2	Centre Gauche	Plâtre	Peinture	0,04 mg/cm²	Non dégradé	Inconnu
693	B	Mur platre peint-Mur1	Centre Centre	Plâtre	Peinture	0,05 mg/cm²	Non dégradé	Inconnu
694	B	Mur platre peint-Mur1	Bas Gauche	Plâtre	Peinture	0,06 mg/cm²	Non dégradé	Inconnu
695	B	Mur platre peint-Mur1	Haut Gauche	Plâtre	Peinture	0,01 mg/cm²	Non dégradé	Inconnu
10628	D	Porte bois peint (Ouvrant)-Po1	Centre Centre	Bois	Peinture	0,09 mg/cm²	Non dégradé	Inconnu
10629	D	Porte bois peint (Ouvrant)-Po1	Bas Gauche	Bois	Peinture	0,08 mg/cm²	Non dégradé	Inconnu

N° de Mesure	Zone	Unité de diagnostic (UD)	Localisation de la mesure	Substrat	Revêtement	Valeurs ou constat visuel	Etat de conservation	Travaux envisagés
				D1 - R+1 - 1420				
10630	D	Porte bois peint (Ouvrant)-Po1	Bas Gauche	Bois	Peinture	0,07 mg/cm²	Non dégradé	Inconnu
10631	D	Porte bois peint (Ouvrant extérieur)-Po1	Centre Centre	Bois	Peinture	0,07 mg/cm²	Non dégradé	Inconnu
10632	D	Porte bois peint (Ouvrant extérieur)-Po1	Haut Droite	Bois	Peinture	0,08 mg/cm²	Non dégradé	Inconnu
10633	D	Porte bois peint (Ouvrant extérieur)-Po1	Haut Droite	Bois	Peinture	0,01 mg/cm²	Non dégradé	Inconnu
10634	D	Porte bois peint (Dormant extérieur)-Po1	Bas Droite	Bois	Peinture	0,01 mg/cm²	Non dégradé	Inconnu
10635	D	Porte bois peint (Dormant extérieur)-Po1	Centre Centre	Bois	Peinture	0,06 mg/cm²	Non dégradé	Inconnu
10636	D	Porte bois peint (Dormant extérieur)-Po1	Bas Gauche	Bois	Peinture	0,03 mg/cm²	Non dégradé	Inconnu
10637	D	Porte bois peint (Dormant)-Po1	Centre Droite	Bois	Peinture	0,09 mg/cm²	Non dégradé	Inconnu
10638	D	Porte bois peint (Dormant)-Po1	Haut Centre	Bois	Peinture	0,09 mg/cm²	Non dégradé	Inconnu
10639	D	Porte bois peint (Dormant)-Po1	Bas Droite	Bois	Peinture	0,08 mg/cm²	Non dégradé	Inconnu
10640	D	Porte bois peint (Ouvrant)-Po2	Haut Centre	Bois	Peinture	0,05 mg/cm²	Non dégradé	Inconnu
10641	D	Porte bois peint (Ouvrant)-Po2	Haut Droite	Bois	Peinture	0,06 mg/cm²	Non dégradé	Inconnu
10642	D	Porte bois peint (Ouvrant)-Po2	Bas Droite	Bois	Peinture	0,03 mg/cm²	Non dégradé	Inconnu
10643	D	Porte bois peint (Ouvrant extérieur)-Po2	Centre Droite	Bois	Peinture	0,04 mg/cm²	Non dégradé	Inconnu
10644	D	Porte bois peint (Ouvrant extérieur)-Po2	Haut Droite	Bois	Peinture	0,05 mg/cm²	Non dégradé	Inconnu
10645	D	Porte bois peint (Ouvrant extérieur)-Po2	Bas Centre	Bois	Peinture	0,09 mg/cm²	Non dégradé	Inconnu
10646	D	Porte bois peint (Dormant extérieur)-Po2	Bas Droite	Bois	Peinture	0,02 mg/cm²	Non dégradé	Inconnu
10647	D	Porte bois peint (Dormant extérieur)-Po2	Bas Droite	Bois	Peinture	0,03 mg/cm²	Non dégradé	Inconnu
10648	D	Porte bois peint (Dormant extérieur)-Po2	Haut Gauche	Bois	Peinture	0,03 mg/cm²	Non dégradé	Inconnu
10649	D	Porte bois peint (Dormant)-Po2	Bas Centre	Bois	Peinture	0,03 mg/cm²	Non dégradé	Inconnu
10650	D	Porte bois peint (Dormant)-Po2	Bas Gauche	Bois	Peinture	0,01 mg/cm²	Non dégradé	Inconnu
10651	D	Porte bois peint (Dormant)-Po2	Centre Centre	Bois	Peinture	0,01 mg/cm²	Non dégradé	Inconnu

N° de Mesure	Zone	Unité de diagnostic (UD)	Localisation de la mesure	Substrat	Revêtement	Valeurs ou constat visuel	Etat de conservation	Travaux envisagés
				D1 - R+1 - 1420				
12027	Plancher haut	Plafond platre peint-Plafond1	Bas Gauche	Plâtre	Peinture	0,08 mg/cm²	Non dégradé	Inconnu
12028	Plancher haut	Plafond platre peint-Plafond1	Centre Centre	Plâtre	Peinture	0,07 mg/cm²	Non dégradé	Inconnu
12029	Plancher haut	Plafond platre peint-Plafond1	Bas Droite	Plâtre	Peinture	0,07 mg/cm²	Non dégradé	Inconnu

Nombre total d'unités de Diagnostic : 10

N° de Mesure	Zone	Unité de diagnostic (UD)	Localisation de la mesure	Substrat	Revêtement	Valeurs ou constat visuel	Etat de conservation	Travaux envisagés
				D1 - R+1 - 1422				
573	A	Mur platre peint-Mur1	Centre Gauche	Plâtre	Peinture	0,04 mg/cm²	Non dégradé	Inconnu
574	A	Mur platre peint-Mur1	Centre Gauche	Plâtre	Peinture	0,04 mg/cm²	Non dégradé	Inconnu
575	A	Mur platre peint-Mur1	Bas Droite	Plâtre	Peinture	0,08 mg/cm²	Non dégradé	Inconnu
576	E	Mur platre peint-Mur1	Haut Gauche	Plâtre	Peinture	0,01 mg/cm²	Non dégradé	Inconnu
577	E	Mur platre peint-Mur1	Bas Droite	Plâtre	Peinture	0,08 mg/cm²	Non dégradé	Inconnu
578	E	Mur platre peint-Mur1	Bas Gauche	Plâtre	Peinture	0,07 mg/cm²	Non dégradé	Inconnu
579	D	Mur platre peint-Mur1	Centre Gauche	Plâtre	Peinture	0,04 mg/cm²	Non dégradé	Inconnu
580	D	Mur platre peint-Mur1	Centre Gauche	Plâtre	Peinture	0,05 mg/cm²	Non dégradé	Inconnu
581	D	Mur platre peint-Mur1	Haut Centre	Plâtre	Peinture	0,02 mg/cm²	Non dégradé	Inconnu
582	F	Mur platre peint-Mur1	Bas Droite	Plâtre	Peinture	0,08 mg/cm²	Non dégradé	Inconnu
583	F	Mur platre peint-Mur1	Bas Gauche	Plâtre	Peinture	0,07 mg/cm²	Non dégradé	Inconnu
584	F	Mur platre peint-Mur1	Bas Centre	Plâtre	Peinture	0,07 mg/cm²	Non dégradé	Inconnu

N° de Mesure	Zone	Unité de diagnostic (UD)	Localisation de la mesure	Substrat	Revêtement	Valeurs ou constat visuel	Etat de conservation	Travaux envisagés
				D1 - R+1 - 1422				
10388	E	Porte bois peint (Ouvrant)-Po1	Haut Gauche	Bois	Peinture	0,08 mg/cm²	Non dégradé	Inconnu
10389	E	Porte bois peint (Ouvrant)-Po1	Haut Gauche	Bois	Peinture	0,08 mg/cm²	Non dégradé	Inconnu
10390	E	Porte bois peint (Ouvrant)-Po1	Centre Droite	Bois	Peinture	0,03 mg/cm²	Non dégradé	Inconnu
10391	E	Porte bois peint (Ouvrant extérieur)-Po1	Centre Gauche	Bois	Peinture	0,06 mg/cm²	Non dégradé	Inconnu
10392	E	Porte bois peint (Ouvrant extérieur)-Po1	Haut Droite	Bois	Peinture	0,07 mg/cm²	Non dégradé	Inconnu
10393	E	Porte bois peint (Ouvrant extérieur)-Po1	Haut Droite	Bois	Peinture	0,04 mg/cm²	Non dégradé	Inconnu
10394	E	Porte bois peint (Dormant extérieur)-Po1	Haut Gauche	Bois	Peinture	0,09 mg/cm²	Non dégradé	Inconnu
10395	E	Porte bois peint (Dormant extérieur)-Po1	Centre Droite	Bois	Peinture	0,03 mg/cm²	Non dégradé	Inconnu
10396	E	Porte bois peint (Dormant extérieur)-Po1	Centre Centre	Bois	Peinture	0,06 mg/cm²	Non dégradé	Inconnu
10397	E	Porte bois peint (Dormant)-Po1	Bas Droite	Bois	Peinture	0,09 mg/cm²	Non dégradé	Inconnu
10398	E	Porte bois peint (Dormant)-Po1	Bas Centre	Bois	Peinture	0,05 mg/cm²	Non dégradé	Inconnu
10399	E	Porte bois peint (Dormant)-Po1	Centre Droite	Bois	Peinture	0,06 mg/cm²	Non dégradé	Inconnu
10400	E	Porte bois peint (Ouvrant)-Po2	Bas Gauche	Bois	Peinture	0,08 mg/cm²	Non dégradé	Inconnu
10401	E	Porte bois peint (Ouvrant)-Po2	Haut Centre	Bois	Peinture	0,03 mg/cm²	Non dégradé	Inconnu
10402	E	Porte bois peint (Ouvrant)-Po2	Bas Droite	Bois	Peinture	0,04 mg/cm²	Non dégradé	Inconnu
10403	E	Porte bois peint (Ouvrant extérieur)-Po2	Haut Gauche	Bois	Peinture	0,02 mg/cm²	Non dégradé	Inconnu
10404	E	Porte bois peint (Ouvrant extérieur)-Po2	Centre Droite	Bois	Peinture	0,05 mg/cm²	Non dégradé	Inconnu
10405	E	Porte bois peint (Ouvrant extérieur)-Po2	Haut Gauche	Bois	Peinture	0,07 mg/cm²	Non dégradé	Inconnu
10406	E	Porte bois peint (Dormant extérieur)-Po2	Haut Centre	Bois	Peinture	0,04 mg/cm²	Non dégradé	Inconnu
10407	E	Porte bois peint (Dormant extérieur)-Po2	Haut Droite	Bois	Peinture	0,07 mg/cm²	Non dégradé	Inconnu
10408	E	Porte bois peint (Dormant extérieur)-Po2	Centre Centre	Bois	Peinture	0,06 mg/cm²	Non dégradé	Inconnu
10409	E	Porte bois peint (Dormant)-Po2	Bas Droite	Bois	Peinture	0,05 mg/cm²	Non dégradé	Inconnu
10410	E	Porte bois peint (Dormant)-Po2	Centre Gauche	Bois	Peinture	0,08 mg/cm²	Non dégradé	Inconnu

N° de Mesure	Zone	Unité de diagnostic (UD)	Localisation de la mesure	Substrat	Revêtement	Valeurs ou constat visuel	Etat de conservation	Travaux envisagés
				D1 - R+1 - 1422				
10411	E	Porte bois peint (Dormant)-Po2	Haut Centre	Bois	Peinture	0,06 mg/cm²	Non dégradé	Inconnu
10412	E	Porte bois peint (Ouvrant)-Po3	Bas Droite	Bois	Peinture	0,03 mg/cm²	Non dégradé	Inconnu
10413	E	Porte bois peint (Ouvrant)-Po3	Haut Centre	Bois	Peinture	0,04 mg/cm²	Non dégradé	Inconnu
10414	E	Porte bois peint (Ouvrant)-Po3	Haut Droite	Bois	Peinture	0,07 mg/cm²	Non dégradé	Inconnu
10415	E	Porte bois peint (Ouvrant extérieur)-Po3	Haut Centre	Bois	Peinture	0,01 mg/cm²	Non dégradé	Inconnu
10416	E	Porte bois peint (Ouvrant extérieur)-Po3	Bas Centre	Bois	Peinture	0,05 mg/cm²	Non dégradé	Inconnu
10417	E	Porte bois peint (Ouvrant extérieur)-Po3	Bas Gauche	Bois	Peinture	0,03 mg/cm²	Non dégradé	Inconnu
10418	E	Porte bois peint (Dormant extérieur)-Po3	Centre Centre	Bois	Peinture	0,01 mg/cm²	Non dégradé	Inconnu
10419	E	Porte bois peint (Dormant extérieur)-Po3	Centre Gauche	Bois	Peinture	0,07 mg/cm²	Non dégradé	Inconnu
10420	E	Porte bois peint (Dormant extérieur)-Po3	Haut Gauche	Bois	Peinture	0,01 mg/cm²	Non dégradé	Inconnu
10421	E	Porte bois peint (Dormant)-Po3	Bas Gauche	Bois	Peinture	0,04 mg/cm²	Non dégradé	Inconnu
10422	E	Porte bois peint (Dormant)-Po3	Centre Centre	Bois	Peinture	0,05 mg/cm²	Non dégradé	Inconnu
10423	E	Porte bois peint (Dormant)-Po3	Centre Gauche	Bois	Peinture	0,05 mg/cm²	Non dégradé	Inconnu
10424	E	Porte bois peint (Ouvrant)-Po4	Haut Droite	Bois	Peinture	0,05 mg/cm²	Non dégradé	Inconnu
10425	E	Porte bois peint (Ouvrant)-Po4	Haut Gauche	Bois	Peinture	0,09 mg/cm²	Non dégradé	Inconnu
10426	E	Porte bois peint (Ouvrant)-Po4	Haut Centre	Bois	Peinture	0,06 mg/cm²	Non dégradé	Inconnu
10427	E	Porte bois peint (Ouvrant extérieur)-Po4	Haut Droite	Bois	Peinture	0,05 mg/cm²	Non dégradé	Inconnu
10428	E	Porte bois peint (Ouvrant extérieur)-Po4	Haut Gauche	Bois	Peinture	0,01 mg/cm²	Non dégradé	Inconnu
10429	E	Porte bois peint (Ouvrant extérieur)-Po4	Bas Gauche	Bois	Peinture	0,04 mg/cm²	Non dégradé	Inconnu
10430	E	Porte bois peint (Dormant extérieur)-Po4	Haut Centre	Bois	Peinture	0,09 mg/cm²	Non dégradé	Inconnu
10431	E	Porte bois peint (Dormant extérieur)-Po4	Centre Droite	Bois	Peinture	0,03 mg/cm²	Non dégradé	Inconnu
10432	E	Porte bois peint (Dormant extérieur)-Po4	Haut Droite	Bois	Peinture	0,06 mg/cm²	Non dégradé	Inconnu
10433	E	Porte bois peint (Dormant)-Po4	Centre Droite	Bois	Peinture	0,02 mg/cm²	Non dégradé	Inconnu

N° de Mesure	Zone	Unité de diagnostic (UD)	Localisation de la mesure	Substrat	Revêtement	Valeurs ou constat visuel	Etat de conservation	Travaux envisagés
				D1 - R+1 - 1422				
10434	E	Porte bois peint (Dormant)-Po4	Bas Gauche	Bois	Peinture	0,09 mg/cm²	Non dégradé	Inconnu
10435	E	Porte bois peint (Dormant)-Po4	Centre Droite	Bois	Peinture	0,08 mg/cm²	Non dégradé	Inconnu
10436	A	Porte bois peint (Ouvrant)-Po1	Centre Droite	Bois	Peinture	0,01 mg/cm²	Non dégradé	Inconnu
10437	A	Porte bois peint (Ouvrant)-Po1	Centre Droite	Bois	Peinture	0,02 mg/cm²	Non dégradé	Inconnu
10438	A	Porte bois peint (Ouvrant)-Po1	Centre Gauche	Bois	Peinture	0,05 mg/cm²	Non dégradé	Inconnu
10439	A	Porte bois peint (Ouvrant extérieur)-Po1	Bas Gauche	Bois	Peinture	0,07 mg/cm²	Non dégradé	Inconnu
10440	A	Porte bois peint (Ouvrant extérieur)-Po1	Centre Gauche	Bois	Peinture	0,04 mg/cm²	Non dégradé	Inconnu
10441	A	Porte bois peint (Ouvrant extérieur)-Po1	Haut Droite	Bois	Peinture	0,07 mg/cm²	Non dégradé	Inconnu
10442	A	Porte bois peint (Dormant extérieur)-Po1	Haut Centre	Bois	Peinture	0,03 mg/cm²	Non dégradé	Inconnu
10443	A	Porte bois peint (Dormant extérieur)-Po1	Centre Gauche	Bois	Peinture	0,07 mg/cm²	Non dégradé	Inconnu
10444	A	Porte bois peint (Dormant extérieur)-Po1	Haut Centre	Bois	Peinture	0,04 mg/cm²	Non dégradé	Inconnu
10445	A	Porte bois peint (Dormant)-Po1	Bas Droite	Bois	Peinture	0,06 mg/cm²	Non dégradé	Inconnu
10446	A	Porte bois peint (Dormant)-Po1	Haut Droite	Bois	Peinture	0,04 mg/cm²	Non dégradé	Inconnu
10447	A	Porte bois peint (Dormant)-Po1	Bas Centre	Bois	Peinture	0,03 mg/cm²	Non dégradé	Inconnu
12012	Plancher haut	Plafond platre peint-Plafond1	Haut Droite	Plâtre	Peinture	0,06 mg/cm²	Non dégradé	Inconnu
12013	Plancher haut	Plafond platre peint-Plafond1	Bas Droite	Plâtre	Peinture	0,02 mg/cm²	Non dégradé	Inconnu
12014	Plancher haut	Plafond platre peint-Plafond1	Centre Gauche	Plâtre	Peinture	0,05 mg/cm²	Non dégradé	Inconnu
12015	Plancher haut	Plafond platre peint-Plafond2	Centre Centre	Plâtre	Peinture	0,01 mg/cm²	Non dégradé	Inconnu

N° de Mesure	Zone	Unité de diagnostic (UD)	Localisation de la mesure	Substrat	Revêtement	Valeurs ou constat visuel	Etat de conservation	Travaux envisagés
				D1 - R+1 - 1422				
12016	Plancher haut	Plafond platre peint-Plafond2	Haut Centre	Plâtre	Peinture	0,04 mg/cm²	Non dégradé	Inconnu
12017	Plancher haut	Plafond platre peint-Plafond2	Bas Centre	Plâtre	Peinture	0,04 mg/cm²	Non dégradé	Inconnu

Nombre total d'unités de Diagnostic : 16

N° de Mesure	Zone	Unité de diagnostic (UD)	Localisation de la mesure	Substrat	Revêtement	Valeurs ou constat visuel	Etat de conservation	Travaux envisagés
				D1 - R+1 - 1423				
549	D	Mur platre peint-Mur1	Centre Gauche	Plâtre	Peinture	0,04 mg/cm²	Non dégradé	Inconnu
550	D	Mur platre peint-Mur1	Centre Gauche	Plâtre	Peinture	0,04 mg/cm²	Non dégradé	Inconnu
551	D	Mur platre peint-Mur1	Haut Gauche	Plâtre	Peinture	0,01 mg/cm²	Non dégradé	Inconnu
552	F	Mur platre peint-Mur1	Bas Gauche	Plâtre	Peinture	0,07 mg/cm²	Non dégradé	Inconnu
553	F	Mur platre peint-Mur1	Haut Centre	Plâtre	Peinture	0,02 mg/cm²	Non dégradé	Inconnu
554	F	Mur platre peint-Mur1	Haut Gauche	Plâtre	Peinture	0,02 mg/cm²	Non dégradé	Inconnu
555	B	Mur platre peint-Mur1	Haut Droite	Plâtre	Peinture	0,03 mg/cm²	Non dégradé	Inconnu
556	B	Mur platre peint-Mur1	Centre Droite	Plâtre	Peinture	0,06 mg/cm²	Non dégradé	Inconnu
557	B	Mur platre peint-Mur1	Bas Centre	Plâtre	Peinture	0,07 mg/cm²	Non dégradé	Inconnu
558	C	Mur platre peint-Mur1	Haut Centre	Plâtre	Peinture	0,02 mg/cm²	Non dégradé	Inconnu
559	C	Mur platre peint-Mur1	Bas Gauche	Plâtre	Peinture	0,07 mg/cm²	Non dégradé	Inconnu
560	C	Mur platre peint-Mur1	Centre Centre	Plâtre	Peinture	0,05 mg/cm²	Non dégradé	Inconnu
561	E	Mur platre peint-Mur1	Bas Droite	Plâtre	Peinture	0,08 mg/cm²	Non dégradé	Inconnu
562	E	Mur platre peint-Mur1	Haut Gauche	Plâtre	Peinture	0,01 mg/cm²	Non dégradé	Inconnu

N° de Mesure	Zone	Unité de diagnostic (UD)	Localisation de la mesure	Substrat	Revêtement	Valeurs ou constat visuel	Etat de conservation	Travaux envisagés
				D1 - R+1 - 1423				
563	E	Mur platre peint-Mur1	Haut Droite	Plâtre	Peinture	0,03 mg/cm²	Non dégradé	Inconnu
10868	F	Porte bois peint (Ouvrant)-Po1	Centre Droite	Bois	Peinture	0,01 mg/cm²	Non dégradé	Inconnu
10869	F	Porte bois peint (Ouvrant)-Po1	Haut Droite	Bois	Peinture	0,02 mg/cm²	Non dégradé	Inconnu
10870	F	Porte bois peint (Ouvrant)-Po1	Bas Droite	Bois	Peinture	0,03 mg/cm²	Non dégradé	Inconnu
10871	F	Porte bois peint (Ouvrant extérieur)-Po1	Bas Centre	Bois	Peinture	0,06 mg/cm²	Non dégradé	Inconnu
10872	F	Porte bois peint (Ouvrant extérieur)-Po1	Haut Droite	Bois	Peinture	0,04 mg/cm²	Non dégradé	Inconnu
10873	F	Porte bois peint (Ouvrant extérieur)-Po1	Bas Droite	Bois	Peinture	0,01 mg/cm²	Non dégradé	Inconnu
10874	F	Porte bois peint (Dormant extérieur)-Po1	Haut Centre	Bois	Peinture	0,03 mg/cm²	Non dégradé	Inconnu
10875	F	Porte bois peint (Dormant extérieur)-Po1	Haut Gauche	Bois	Peinture	0,05 mg/cm²	Non dégradé	Inconnu
10876	F	Porte bois peint (Dormant extérieur)-Po1	Haut Gauche	Bois	Peinture	0,06 mg/cm²	Non dégradé	Inconnu
10877	F	Porte bois peint (Dormant)-Po1	Haut Centre	Bois	Peinture	0,08 mg/cm²	Non dégradé	Inconnu
10878	F	Porte bois peint (Dormant)-Po1	Bas Droite	Bois	Peinture	0,06 mg/cm²	Non dégradé	Inconnu
10879	F	Porte bois peint (Dormant)-Po1	Haut Gauche	Bois	Peinture	0,02 mg/cm²	Non dégradé	Inconnu
12000	Plancher haut	Plafond platre peint-Plafond1	Bas Droite	Plâtre	Peinture	0,09 mg/cm²	Non dégradé	Inconnu
12001	Plancher haut	Plafond platre peint-Plafond1	Haut Gauche	Plâtre	Peinture	0,09 mg/cm²	Non dégradé	Inconnu
12002	Plancher haut	Plafond platre peint-Plafond1	Centre Droite	Plâtre	Peinture	0,04 mg/cm²	Non dégradé	Inconnu

Nombre total d'unités de Diagnostic : 8

N° de Mesure	Zone	Unité de diagnostic (UD)	Localisation de la mesure	Substrat	Revêtement	Valeurs ou constat visuel	Etat de conservation	Travaux envisagés
				D1 - R+1 - 1424				
138	B	Mur platre peint-Mur1	Haut Centre	Plâtre	Peinture	0,02 mg/cm²	Non dégradé	Inconnu
139	B	Mur platre peint-Mur1	Bas Gauche	Plâtre	Peinture	0,07 mg/cm²	Non dégradé	Inconnu
140	B	Mur platre peint-Mur1	Centre Gauche	Plâtre	Peinture	0,04 mg/cm²	Non dégradé	Inconnu
474	A	Mur platre peint-Mur1	Haut Droite	Plâtre	Peinture	0,04 mg/cm²	Non dégradé	Inconnu
475	A	Mur platre peint-Mur1	Centre Gauche	Plâtre	Peinture	0,04 mg/cm²	Non dégradé	Inconnu
476	A	Mur platre peint-Mur1	Bas Centre	Plâtre	Peinture	0,08 mg/cm²	Non dégradé	Inconnu
477	B	Mur platre peint-Mur2	Haut Droite	Plâtre	Peinture	0,03 mg/cm²	Non dégradé	Inconnu
478	B	Mur platre peint-Mur2	Centre Centre	Plâtre	Peinture	0,05 mg/cm²	Non dégradé	Inconnu
479	B	Mur platre peint-Mur2	Haut Gauche	Plâtre	Peinture	0,02 mg/cm²	Non dégradé	Inconnu
480	D	Mur platre peint-Mur1	Centre Centre	Plâtre	Peinture	0,05 mg/cm²	Non dégradé	Inconnu
481	D	Mur platre peint-Mur1	Bas Centre	Plâtre	Peinture	0,07 mg/cm²	Non dégradé	Inconnu
482	D	Mur platre peint-Mur1	Bas Droite	Plâtre	Peinture	0,08 mg/cm²	Non dégradé	Inconnu
483	J	Mur platre peint-Mur1	Haut Droite	Plâtre	Peinture	0,03 mg/cm²	Non dégradé	Inconnu
484	J	Mur platre peint-Mur1	Haut Droite	Plâtre	Peinture	0,04 mg/cm²	Non dégradé	Inconnu
485	J	Mur platre peint-Mur1	Centre Droite	Plâtre	Peinture	0,06 mg/cm²	Non dégradé	Inconnu
486	K	Mur platre peint-Mur1	Centre Droite	Plâtre	Peinture	0,06 mg/cm²	Non dégradé	Inconnu
487	K	Mur platre peint-Mur1	Centre Gauche	Plâtre	Peinture	0,04 mg/cm²	Non dégradé	Inconnu
488	K	Mur platre peint-Mur1	Centre Gauche	Plâtre	Peinture	0,04 mg/cm²	Non dégradé	Inconnu
489	L	Mur platre peint-Mur1	Centre Centre	Plâtre	Peinture	0,05 mg/cm²	Non dégradé	Inconnu
490	L	Mur platre peint-Mur1	Bas Gauche	Plâtre	Peinture	0,07 mg/cm²	Non dégradé	Inconnu
491	L	Mur platre peint-Mur1	Centre Droite	Plâtre	Peinture	0,06 mg/cm²	Non dégradé	Inconnu
492	H	Mur platre peint-Mur1	Centre Droite	Plâtre	Peinture	0,05 mg/cm²	Non dégradé	Inconnu
493	H	Mur platre peint-Mur1	Haut Droite	Plâtre	Peinture	0,03 mg/cm²	Non dégradé	Inconnu

N° de Mesure	Zone	Unité de diagnostic (UD)	Localisation de la mesure	Substrat	Revêtement	Valeurs ou constat visuel	Etat de conservation	Travaux envisagés
			D1 - R+1 - 1424					
494	H	Mur platre peint-Mur1	Centre Centre	Plâtre	Peinture	0,05 mg/cm²	Non dégradé	Inconnu
495	I	Mur platre peint-Mur1	Centre Droite	Plâtre	Peinture	0,06 mg/cm²	Non dégradé	Inconnu
496	I	Mur platre peint-Mur1	Haut Gauche	Plâtre	Peinture	0,01 mg/cm²	Non dégradé	Inconnu
497	I	Mur platre peint-Mur1	Bas Centre	Plâtre	Peinture	0,08 mg/cm²	Non dégradé	Inconnu
498	G	Mur platre peint-Mur1	Centre Gauche	Plâtre	Peinture	0,04 mg/cm²	Non dégradé	Inconnu
499	G	Mur platre peint-Mur1	Centre Centre	Plâtre	Peinture	0,05 mg/cm²	Non dégradé	Inconnu
500	G	Mur platre peint-Mur1	Centre Gauche	Plâtre	Peinture	0,04 mg/cm²	Non dégradé	Inconnu
501	F	Mur platre peint-Mur1	Centre Gauche	Plâtre	Peinture	0,04 mg/cm²	Non dégradé	Inconnu
502	F	Mur platre peint-Mur1	Bas Centre	Plâtre	Peinture	0,08 mg/cm²	Non dégradé	Inconnu
503	F	Mur platre peint-Mur1	Bas Centre	Plâtre	Peinture	0,07 mg/cm²	Non dégradé	Inconnu
504	E	Mur platre peint-Mur1	Haut Gauche	Plâtre	Peinture	0,02 mg/cm²	Non dégradé	Inconnu
505	E	Mur platre peint-Mur1	Centre Droite	Plâtre	Peinture	0,06 mg/cm²	Non dégradé	Inconnu
506	E	Mur platre peint-Mur1	Centre Centre	Plâtre	Peinture	0,05 mg/cm²	Non dégradé	Inconnu
507	D	Mur platre peint-Mur2	Bas Droite	Plâtre	Peinture	0,09 mg/cm²	Non dégradé	Inconnu
508	D	Mur platre peint-Mur2	Haut Droite	Plâtre	Peinture	0,03 mg/cm²	Non dégradé	Inconnu
509	D	Mur platre peint-Mur2	Centre Gauche	Plâtre	Peinture	0,04 mg/cm²	Non dégradé	Inconnu
10112	G	Porte bois peint (Ouvrant)-Po1	Centre Centre	Bois	Peinture	0,06 mg/cm²	Non dégradé	Inconnu
10113	G	Porte bois peint (Ouvrant)-Po1	Bas Centre	Bois	Peinture	0,05 mg/cm²	Non dégradé	Inconnu
10114	G	Porte bois peint (Ouvrant)-Po1	Haut Droite	Bois	Peinture	0,03 mg/cm²	Non dégradé	Inconnu
10115	G	Porte bois peint (Ouvrant extérieur)-Po1	Haut Centre	Bois	Peinture	0,06 mg/cm²	Non dégradé	Inconnu
10116	G	Porte bois peint (Ouvrant extérieur)-Po1	Centre Droite	Bois	Peinture	0,02 mg/cm²	Non dégradé	Inconnu
10117	G	Porte bois peint (Ouvrant extérieur)-Po1	Centre Gauche	Bois	Peinture	0,05 mg/cm²	Non dégradé	Inconnu
10118	G	Porte bois peint (Dormant extérieur)-Po1	Bas Droite	Bois	Peinture	0,06 mg/cm²	Non dégradé	Inconnu

N° de Mesure	Zone	Unité de diagnostic (UD)	Localisation de la mesure	Substrat	Revêtement	Valeurs ou constat visuel	Etat de conservation	Travaux envisagés
			D1 - R+1 - 1424					
10119	G	Porte bois peint (Dormant extérieur)-Po1	Bas Droite	Bois	Peinture	0,08 mg/cm²	Non dégradé	Inconnu
10120	G	Porte bois peint (Dormant extérieur)-Po1	Bas Gauche	Bois	Peinture	0,03 mg/cm²	Non dégradé	Inconnu
10121	G	Porte bois peint (Dormant)-Po1	Haut Gauche	Bois	Peinture	0,06 mg/cm²	Non dégradé	Inconnu
10122	G	Porte bois peint (Dormant)-Po1	Bas Droite	Bois	Peinture	0,08 mg/cm²	Non dégradé	Inconnu
10123	G	Porte bois peint (Dormant)-Po1	Bas Centre	Bois	Peinture	0,02 mg/cm²	Non dégradé	Inconnu
11325	D	Porte métal peint (Ouvrant)-Po1	Haut Centre	Métal	Peinture	0,03 mg/cm²	Non dégradé	Inconnu
11326	D	Porte métal peint (Ouvrant)-Po1	Bas Gauche	Métal	Peinture	0,08 mg/cm²	Non dégradé	Inconnu
11327	D	Porte métal peint (Ouvrant)-Po1	Haut Centre	Métal	Peinture	0,01 mg/cm²	Non dégradé	Inconnu
11328	D	Porte métal peint (Dormant)-Po1	Centre Gauche	Métal	Peinture	0,03 mg/cm²	Non dégradé	Inconnu
11329	D	Porte métal peint (Dormant)-Po1	Bas Centre	Métal	Peinture	0,07 mg/cm²	Non dégradé	Inconnu
11330	D	Porte métal peint (Dormant)-Po1	Haut Centre	Métal	Peinture	0,03 mg/cm²	Non dégradé	Inconnu
11997	Plancher haut	Plafond platre peint-Plafond1	Haut Droite	Plâtre	Peinture	0,08 mg/cm²	Non dégradé	Inconnu
11998	Plancher haut	Plafond platre peint-Plafond1	Haut Centre	Plâtre	Peinture	0,05 mg/cm²	Non dégradé	Inconnu
11999	Plancher haut	Plafond platre peint-Plafond1	Bas Droite	Plâtre	Peinture	0,08 mg/cm²	Non dégradé	Inconnu

Nombre total d'unités de Diagnostic : 17

N° de Mesure	Zone	Unité de diagnostic (UD)	Localisation de la mesure	Substrat	Revêtement	Valeurs ou constat visuel	Etat de conservation	Travaux envisagés
			D1 - R+1 - 1426					
1137	A	Mur platre peint-Mur1	Centre Droite	Plâtre	Peinture	0,05 mg/cm²	Non dégradé	Inconnu

N° de Mesure	Zone	Unité de diagnostic (UD)	Localisation de la mesure	Substrat	Revêtement	Valeurs ou constat visuel	Etat de conservation	Travaux envisagés
				D1 - R+1 - 1426				
1138	A	Mur platre peint-Mur1	Bas Gauche	Plâtre	Peinture	0,07 mg/cm²	Non dégradé	Inconnu
1139	A	Mur platre peint-Mur1	Haut Droite	Plâtre	Peinture	0,03 mg/cm²	Non dégradé	Inconnu
1140	C	Mur platre peint-Mur1	Centre Gauche	Plâtre	Peinture	0,04 mg/cm²	Non dégradé	Inconnu
1141	C	Mur platre peint-Mur1	Bas Centre	Plâtre	Peinture	0,08 mg/cm²	Non dégradé	Inconnu
1142	C	Mur platre peint-Mur1	Centre Centre	Plâtre	Peinture	0,05 mg/cm²	Non dégradé	Inconnu
1143	F	Mur platre peint-Mur1	Haut Gauche	Plâtre	Peinture	0,01 mg/cm²	Non dégradé	Inconnu
1144	F	Mur platre peint-Mur1	Centre Centre	Plâtre	Peinture	0,05 mg/cm²	Non dégradé	Inconnu
1145	F	Mur platre peint-Mur1	Haut Gauche	Plâtre	Peinture	0,01 mg/cm²	Non dégradé	Inconnu
1146	B	Mur platre peint-Mur1	Centre Gauche	Plâtre	Peinture	0,04 mg/cm²	Non dégradé	Inconnu
1147	B	Mur platre peint-Mur1	Bas Droite	Plâtre	Peinture	0,08 mg/cm²	Non dégradé	Inconnu
1148	B	Mur platre peint-Mur1	Centre Droite	Plâtre	Peinture	0,06 mg/cm²	Non dégradé	Inconnu
1149	D	Mur platre peint-Mur1	Haut Droite	Plâtre	Peinture	0,03 mg/cm²	Non dégradé	Inconnu
1150	D	Mur platre peint-Mur1	Centre Gauche	Plâtre	Peinture	0,04 mg/cm²	Non dégradé	Inconnu
1151	D	Mur platre peint-Mur1	Haut Gauche	Plâtre	Peinture	0,01 mg/cm²	Non dégradé	Inconnu
1152	E	Mur platre peint-Mur1	Bas Centre	Plâtre	Peinture	0,07 mg/cm²	Non dégradé	Inconnu
1153	E	Mur platre peint-Mur1	Bas Gauche	Plâtre	Peinture	0,06 mg/cm²	Non dégradé	Inconnu
1154	E	Mur platre peint-Mur1	Haut Centre	Plâtre	Peinture	0,02 mg/cm²	Non dégradé	Inconnu
11517	C	Porte bois peint (Dormant)-Po1	Haut Gauche	Bois	Peinture	0,03 mg/cm²	Non dégradé	Inconnu
11518	C	Porte bois peint (Dormant)-Po1	Haut Droite	Bois	Peinture	0,03 mg/cm²	Non dégradé	Inconnu
11519	C	Porte bois peint (Dormant)-Po1	Centre Centre	Bois	Peinture	0,03 mg/cm²	Non dégradé	Inconnu
11520	C	Porte bois peint (Ouvrant)-Po1	Haut Centre	Bois	Peinture	0,04 mg/cm²	Non dégradé	Inconnu
11521	C	Porte bois peint (Ouvrant)-Po1	Bas Centre	Bois	Peinture	0,07 mg/cm²	Non dégradé	Inconnu
11522	C	Porte bois peint (Ouvrant)-Po1	Bas Gauche	Bois	Peinture	0,07 mg/cm²	Non dégradé	Inconnu

N° de Mesure	Zone	Unité de diagnostic (UD)	Localisation de la mesure	Substrat	Revêtement	Valeurs ou constat visuel	Etat de conservation	Travaux envisagés
			D1 - R+1 - 1426					
11931	Plancher haut	Plafond platre peint-Plafond1	Bas Centre	Plâtre	Peinture	0,03 mg/cm²	Non dégradé	Inconnu
11932	Plancher haut	Plafond platre peint-Plafond1	Bas Droite	Plâtre	Peinture	0,06 mg/cm²	Non dégradé	Inconnu
11933	Plancher haut	Plafond platre peint-Plafond1	Haut Gauche	Plâtre	Peinture	0,07 mg/cm²	Non dégradé	Inconnu

Nombre total d'unités de Diagnostic : 8

N° de Mesure	Zone	Unité de diagnostic (UD)	Localisation de la mesure	Substrat	Revêtement	Valeurs ou constat visuel	Etat de conservation	Travaux envisagés
			D1 - R+1 - 1427					
1122	C	Mur platre peint-Mur1	Haut Droite	Plâtre	Peinture	0,04 mg/cm²	Non dégradé	Inconnu
1123	C	Mur platre peint-Mur1	Centre Centre	Plâtre	Peinture	0,05 mg/cm²	Non dégradé	Inconnu
1124	C	Mur platre peint-Mur1	Bas Centre	Plâtre	Peinture	0,07 mg/cm²	Non dégradé	Inconnu
1125	D	Mur platre peint-Mur1	Centre Gauche	Plâtre	Peinture	0,04 mg/cm²	Non dégradé	Inconnu
1126	D	Mur platre peint-Mur1	Haut Centre	Plâtre	Peinture	0,02 mg/cm²	Non dégradé	Inconnu
1127	D	Mur platre peint-Mur1	Bas Centre	Plâtre	Peinture	0,08 mg/cm²	Non dégradé	Inconnu
1128	B	Mur platre peint-Mur1	Bas Centre	Plâtre	Peinture	0,08 mg/cm²	Non dégradé	Inconnu
1129	B	Mur platre peint-Mur1	Bas Gauche	Plâtre	Peinture	0,07 mg/cm²	Non dégradé	Inconnu
1130	B	Mur platre peint-Mur1	Haut Gauche	Plâtre	Peinture	0,01 mg/cm²	Non dégradé	Inconnu
1131	A	Mur platre peint-Mur1	Haut Droite	Plâtre	Peinture	0,03 mg/cm²	Non dégradé	Inconnu
1132	A	Mur platre peint-Mur1	Haut Droite	Plâtre	Peinture	0,03 mg/cm²	Non dégradé	Inconnu
1133	A	Mur platre peint-Mur1	Centre Gauche	Plâtre	Peinture	0,04 mg/cm²	Non dégradé	Inconnu

N° de Mesure	Zone	Unité de diagnostic (UD)	Localisation de la mesure	Substrat	Revêtement	Valeurs ou constat visuel	Etat de conservation	Travaux envisagés
			D1 - R+1 - 1427					
11505	A	Porte bois peint (Dormant)-Po1	Haut Gauche	Bois	Peinture	0,01 mg/cm²	Non dégradé	Inconnu
11506	A	Porte bois peint (Dormant)-Po1	Centre Gauche	Bois	Peinture	0,06 mg/cm²	Non dégradé	Inconnu
11507	A	Porte bois peint (Dormant)-Po1	Bas Droite	Bois	Peinture	0,02 mg/cm²	Non dégradé	Inconnu
11508	A	Porte bois peint (Ouvrant)-Po1	Haut Gauche	Bois	Peinture	0,09 mg/cm²	Non dégradé	Inconnu
11509	A	Porte bois peint (Ouvrant)-Po1	Centre Droite	Bois	Peinture	0,01 mg/cm²	Non dégradé	Inconnu
11510	A	Porte bois peint (Ouvrant)-Po1	Haut Droite	Bois	Peinture	0,03 mg/cm²	Non dégradé	Inconnu
11928	Plancher haut	Plafond platre peint-Plafond1	Haut Droite	Plâtre	Peinture	0,04 mg/cm²	Non dégradé	Inconnu
11929	Plancher haut	Plafond platre peint-Plafond1	Haut Droite	Plâtre	Peinture	0,06 mg/cm²	Non dégradé	Inconnu
11930	Plancher haut	Plafond platre peint-Plafond1	Centre Centre	Plâtre	Peinture	0,03 mg/cm²	Non dégradé	Inconnu

Nombre total d'unités de Diagnostic : 6

N° de Mesure	Zone	Unité de diagnostic (UD)	Localisation de la mesure	Substrat	Revêtement	Valeurs ou constat visuel	Etat de conservation	Travaux envisagés
			D1 - R+1 - 1429					
537	A	Mur platre peint-Mur1	Centre Gauche	Plâtre	Peinture	0,05 mg/cm²	Non dégradé	Inconnu
538	A	Mur platre peint-Mur1	Haut Centre	Plâtre	Peinture	0,02 mg/cm²	Non dégradé	Inconnu
539	A	Mur platre peint-Mur1	Haut Droite	Plâtre	Peinture	0,03 mg/cm²	Non dégradé	Inconnu
540	B	Mur platre peint-Mur1	Centre Centre	Plâtre	Peinture	0,05 mg/cm²	Non dégradé	Inconnu
541	B	Mur platre peint-Mur1	Haut Gauche	Plâtre	Peinture	0,01 mg/cm²	Non dégradé	Inconnu
542	B	Mur platre peint-Mur1	Haut Droite	Plâtre	Peinture	0,04 mg/cm²	Non dégradé	Inconnu

N° de Mesure	Zone	Unité de diagnostic (UD)	Localisation de la mesure	Substrat	Revêtement	Valeurs ou constat visuel	Etat de conservation	Travaux envisagés
				D1 - R+1 - 1429				
543	F	Mur platre peint-Mur1	Centre Droite	Plâtre	Peinture	0,06 mg/cm²	Non dégradé	Inconnu
544	F	Mur platre peint-Mur1	Centre Centre	Plâtre	Peinture	0,05 mg/cm²	Non dégradé	Inconnu
545	F	Mur platre peint-Mur1	Haut Centre	Plâtre	Peinture	0,02 mg/cm²	Non dégradé	Inconnu
546	E	Mur platre peint-Mur1	Bas Centre	Plâtre	Peinture	0,08 mg/cm²	Non dégradé	Inconnu
547	E	Mur platre peint-Mur1	Haut Gauche	Plâtre	Peinture	0,01 mg/cm²	Non dégradé	Inconnu
548	E	Mur platre peint-Mur1	Centre Droite	Plâtre	Peinture	0,05 mg/cm²	Non dégradé	Inconnu
10160	E	Porte bois peint (Ouvrant)-Po1	Haut Droite	Bois	Peinture	0,04 mg/cm²	Non dégradé	Inconnu
10161	E	Porte bois peint (Ouvrant)-Po1	Bas Centre	Bois	Peinture	0,07 mg/cm²	Non dégradé	Inconnu
10162	E	Porte bois peint (Ouvrant)-Po1	Haut Droite	Bois	Peinture	0,05 mg/cm²	Non dégradé	Inconnu
10163	E	Porte bois peint (Ouvrant extérieur)-Po1	Haut Gauche	Bois	Peinture	0,06 mg/cm²	Non dégradé	Inconnu
10164	E	Porte bois peint (Ouvrant extérieur)-Po1	Haut Gauche	Bois	Peinture	0,01 mg/cm²	Non dégradé	Inconnu
10165	E	Porte bois peint (Ouvrant extérieur)-Po1	Bas Centre	Bois	Peinture	0,09 mg/cm²	Non dégradé	Inconnu
10166	E	Porte bois peint (Dormant extérieur)-Po1	Bas Centre	Bois	Peinture	0,05 mg/cm²	Non dégradé	Inconnu
10167	E	Porte bois peint (Dormant extérieur)-Po1	Haut Gauche	Bois	Peinture	0,08 mg/cm²	Non dégradé	Inconnu
10168	E	Porte bois peint (Dormant extérieur)-Po1	Haut Gauche	Bois	Peinture	0,08 mg/cm²	Non dégradé	Inconnu
10169	E	Porte bois peint (Dormant)-Po1	Haut Gauche	Bois	Peinture	0,09 mg/cm²	Non dégradé	Inconnu
10170	E	Porte bois peint (Dormant)-Po1	Centre Gauche	Bois	Peinture	0,04 mg/cm²	Non dégradé	Inconnu
10171	E	Porte bois peint (Dormant)-Po1	Centre Gauche	Bois	Peinture	0,06 mg/cm²	Non dégradé	Inconnu
12003	Plancher haut	Plafond platre peint-Plafond1	Centre Centre	Plâtre	Peinture	0,04 mg/cm²	Non dégradé	Inconnu
12004	Plancher haut	Plafond platre peint-Plafond1	Centre Droite	Plâtre	Peinture	0,02 mg/cm²	Non dégradé	Inconnu

N° de Mesure	Zone	Unité de diagnostic (UD)	Localisation de la mesure	Substrat	Revêtement	Valeurs ou constat visuel	Etat de conservation	Travaux envisagés
				D1 - R+1 - 1429				
12005	Plancher haut	Plafond platre peint-Plafond1	Centre Centre	Plâtre	Peinture	0,05 mg/cm²	Non dégradé	Inconnu

Nombre total d'unités de Diagnostic : 7

N° de Mesure	Zone	Unité de diagnostic (UD)	Localisation de la mesure	Substrat	Revêtement	Valeurs ou constat visuel	Etat de conservation	Travaux envisagés
				D1 - R+1 - 1430				
585	D	Mur platre peint-Mur1	Bas Droite	Plâtre	Peinture	0,09 mg/cm²	Non dégradé	Inconnu
586	D	Mur platre peint-Mur1	Haut Centre	Plâtre	Peinture	0,02 mg/cm²	Non dégradé	Inconnu
587	D	Mur platre peint-Mur1	Centre Gauche	Plâtre	Peinture	0,04 mg/cm²	Non dégradé	Inconnu
588	F	Mur platre peint-Mur1	Bas Gauche	Plâtre	Peinture	0,06 mg/cm²	Non dégradé	Inconnu
589	F	Mur platre peint-Mur1	Haut Droite	Plâtre	Peinture	0,04 mg/cm²	Non dégradé	Inconnu
590	F	Mur platre peint-Mur1	Centre Droite	Plâtre	Peinture	0,06 mg/cm²	Non dégradé	Inconnu
591	H	Mur platre peint-Mur1	Bas Centre	Plâtre	Peinture	0,08 mg/cm²	Non dégradé	Inconnu
592	H	Mur platre peint-Mur1	Haut Droite	Plâtre	Peinture	0,03 mg/cm²	Non dégradé	Inconnu
593	H	Mur platre peint-Mur1	Centre Droite	Plâtre	Peinture	0,06 mg/cm²	Non dégradé	Inconnu
594	B	Mur platre peint-Mur1	Haut Droite	Plâtre	Peinture	0,04 mg/cm²	Non dégradé	Inconnu
595	B	Mur platre peint-Mur1	Centre Centre	Plâtre	Peinture	0,05 mg/cm²	Non dégradé	Inconnu
596	B	Mur platre peint-Mur1	Centre Centre	Plâtre	Peinture	0,05 mg/cm²	Non dégradé	Inconnu
597	E	Mur platre peint-Mur1	Haut Droite	Plâtre	Peinture	0,03 mg/cm²	Non dégradé	Inconnu
598	E	Mur platre peint-Mur1	Bas Gauche	Plâtre	Peinture	0,07 mg/cm²	Non dégradé	Inconnu
599	E	Mur platre peint-Mur1	Bas Gauche	Plâtre	Peinture	0,07 mg/cm²	Non dégradé	Inconnu
10340	B	Porte bois peint (Ouvrant)-Po1	Haut Droite	Bois	Peinture	0,08 mg/cm²	Non dégradé	Inconnu
10341	B	Porte bois peint (Ouvrant)-Po1	Centre Droite	Bois	Peinture	0,03 mg/cm²	Non dégradé	Inconnu

N° de Mesure	Zone	Unité de diagnostic (UD)	Localisation de la mesure	Substrat	Revêtement	Valeurs ou constat visuel	Etat de conservation	Travaux envisagés
				D1 - R+1 - 1430				
10342	B	Porte bois peint (Ouvrant)-Po1	Haut Droite	Bois	Peinture	0,04 mg/cm²	Non dégradé	Inconnu
10343	B	Porte bois peint (Ouvrant extérieur)-Po1	Bas Gauche	Bois	Peinture	0,06 mg/cm²	Non dégradé	Inconnu
10344	B	Porte bois peint (Ouvrant extérieur)-Po1	Bas Droite	Bois	Peinture	0,03 mg/cm²	Non dégradé	Inconnu
10345	B	Porte bois peint (Ouvrant extérieur)-Po1	Haut Centre	Bois	Peinture	0,03 mg/cm²	Non dégradé	Inconnu
10346	B	Porte bois peint (Dormant extérieur)-Po1	Bas Droite	Bois	Peinture	0,02 mg/cm²	Non dégradé	Inconnu
10347	B	Porte bois peint (Dormant extérieur)-Po1	Haut Gauche	Bois	Peinture	0,03 mg/cm²	Non dégradé	Inconnu
10348	B	Porte bois peint (Dormant extérieur)-Po1	Bas Centre	Bois	Peinture	0,09 mg/cm²	Non dégradé	Inconnu
10349	B	Porte bois peint (Dormant)-Po1	Bas Centre	Bois	Peinture	0,08 mg/cm²	Non dégradé	Inconnu
10350	B	Porte bois peint (Dormant)-Po1	Centre Gauche	Bois	Peinture	0,04 mg/cm²	Non dégradé	Inconnu
10351	B	Porte bois peint (Dormant)-Po1	Centre Centre	Bois	Peinture	0,06 mg/cm²	Non dégradé	Inconnu
10352	B	Porte bois peint (Ouvrant)-Po2	Haut Centre	Bois	Peinture	0,07 mg/cm²	Non dégradé	Inconnu
10353	B	Porte bois peint (Ouvrant)-Po2	Centre Gauche	Bois	Peinture	0,06 mg/cm²	Non dégradé	Inconnu
10354	B	Porte bois peint (Ouvrant)-Po2	Haut Gauche	Bois	Peinture	0,05 mg/cm²	Non dégradé	Inconnu
10355	B	Porte bois peint (Ouvrant extérieur)-Po2	Centre Centre	Bois	Peinture	0,02 mg/cm²	Non dégradé	Inconnu
10356	B	Porte bois peint (Ouvrant extérieur)-Po2	Centre Centre	Bois	Peinture	0,08 mg/cm²	Non dégradé	Inconnu
10357	B	Porte bois peint (Ouvrant extérieur)-Po2	Centre Centre	Bois	Peinture	0,08 mg/cm²	Non dégradé	Inconnu
10358	B	Porte bois peint (Dormant extérieur)-Po2	Haut Gauche	Bois	Peinture	0,06 mg/cm²	Non dégradé	Inconnu
10359	B	Porte bois peint (Dormant extérieur)-Po2	Haut Droite	Bois	Peinture	0,03 mg/cm²	Non dégradé	Inconnu
10360	B	Porte bois peint (Dormant extérieur)-Po2	Haut Droite	Bois	Peinture	0,01 mg/cm²	Non dégradé	Inconnu
10361	B	Porte bois peint (Dormant)-Po2	Haut Gauche	Bois	Peinture	0,08 mg/cm²	Non dégradé	Inconnu
10362	B	Porte bois peint (Dormant)-Po2	Haut Gauche	Bois	Peinture	0,07 mg/cm²	Non dégradé	Inconnu
10363	B	Porte bois peint (Dormant)-Po2	Centre Droite	Bois	Peinture	0,09 mg/cm²	Non dégradé	Inconnu
10364	F	Porte bois peint (Ouvrant)-Po1	Bas Gauche	Bois	Peinture	0,08 mg/cm²	Non dégradé	Inconnu

N° de Mesure	Zone	Unité de diagnostic (UD)	Localisation de la mesure	Substrat	Revêtement	Valeurs ou constat visuel	Etat de conservation	Travaux envisagés
			D1 - R+1 - 1430					
10365	F	Porte bois peint (Ouvrant)-Po1	Centre Gauche	Bois	Peinture	0,04 mg/cm²	Non dégradé	Inconnu
10366	F	Porte bois peint (Ouvrant)-Po1	Haut Droite	Bois	Peinture	0,08 mg/cm²	Non dégradé	Inconnu
10367	F	Porte bois peint (Ouvrant extérieur)-Po1	Centre Centre	Bois	Peinture	0,01 mg/cm²	Non dégradé	Inconnu
10368	F	Porte bois peint (Ouvrant extérieur)-Po1	Bas Droite	Bois	Peinture	0,03 mg/cm²	Non dégradé	Inconnu
10369	F	Porte bois peint (Ouvrant extérieur)-Po1	Centre Droite	Bois	Peinture	0,03 mg/cm²	Non dégradé	Inconnu
10370	F	Porte bois peint (Dormant extérieur)-Po1	Haut Gauche	Bois	Peinture	0,01 mg/cm²	Non dégradé	Inconnu
10371	F	Porte bois peint (Dormant extérieur)-Po1	Centre Centre	Bois	Peinture	0,02 mg/cm²	Non dégradé	Inconnu
10372	F	Porte bois peint (Dormant extérieur)-Po1	Haut Gauche	Bois	Peinture	0,01 mg/cm²	Non dégradé	Inconnu
10373	F	Porte bois peint (Dormant)-Po1	Haut Droite	Bois	Peinture	0,09 mg/cm²	Non dégradé	Inconnu
10374	F	Porte bois peint (Dormant)-Po1	Centre Gauche	Bois	Peinture	0,06 mg/cm²	Non dégradé	Inconnu
10375	F	Porte bois peint (Dormant)-Po1	Centre Centre	Bois	Peinture	0,05 mg/cm²	Non dégradé	Inconnu
10376	F	Porte bois peint (Ouvrant)-Po2	Centre Droite	Bois	Peinture	0,08 mg/cm²	Non dégradé	Inconnu
10377	F	Porte bois peint (Ouvrant)-Po2	Haut Droite	Bois	Peinture	0,08 mg/cm²	Non dégradé	Inconnu
10378	F	Porte bois peint (Ouvrant)-Po2	Bas Centre	Bois	Peinture	0,02 mg/cm²	Non dégradé	Inconnu
10379	F	Porte bois peint (Ouvrant extérieur)-Po2	Centre Droite	Bois	Peinture	0,03 mg/cm²	Non dégradé	Inconnu
10380	F	Porte bois peint (Ouvrant extérieur)-Po2	Haut Gauche	Bois	Peinture	0,08 mg/cm²	Non dégradé	Inconnu
10381	F	Porte bois peint (Ouvrant extérieur)-Po2	Centre Gauche	Bois	Peinture	0,07 mg/cm²	Non dégradé	Inconnu
10382	F	Porte bois peint (Dormant extérieur)-Po2	Centre Droite	Bois	Peinture	0,08 mg/cm²	Non dégradé	Inconnu
10383	F	Porte bois peint (Dormant extérieur)-Po2	Bas Gauche	Bois	Peinture	0,02 mg/cm²	Non dégradé	Inconnu
10384	F	Porte bois peint (Dormant extérieur)-Po2	Centre Gauche	Bois	Peinture	0,03 mg/cm²	Non dégradé	Inconnu
10385	F	Porte bois peint (Dormant)-Po2	Bas Gauche	Bois	Peinture	0,03 mg/cm²	Non dégradé	Inconnu
10386	F	Porte bois peint (Dormant)-Po2	Haut Droite	Bois	Peinture	0,09 mg/cm²	Non dégradé	Inconnu
10387	F	Porte bois peint (Dormant)-Po2	Bas Gauche	Bois	Peinture	0,03 mg/cm²	Non dégradé	Inconnu

N° de Mesure	Zone	Unité de diagnostic (UD)	Localisation de la mesure	Substrat	Revêtement	Valeurs ou constat visuel	Etat de conservation	Travaux envisagés
			D1 - R+1 - 1430					
12018	Plancher haut	Plafond platre peint-Plafond1	Bas Gauche	Plâtre	Peinture	0,06 mg/cm²	Non dégradé	Inconnu
12019	Plancher haut	Plafond platre peint-Plafond1	Haut Centre	Plâtre	Peinture	0,06 mg/cm²	Non dégradé	Inconnu
12020	Plancher haut	Plafond platre peint-Plafond1	Centre Centre	Plâtre	Peinture	0,04 mg/cm²	Non dégradé	Inconnu

Nombre total d'unités de Diagnostic : 14

N° de Mesure	Zone	Unité de diagnostic (UD)	Localisation de la mesure	Substrat	Revêtement	Valeurs ou constat visuel	Etat de conservation	Travaux envisagés
			D1 - R+1 - 1432					
669	B	Mur platre peint-Mur1	Centre Gauche	Plâtre	Peinture	0,04 mg/cm²	Non dégradé	Inconnu
670	B	Mur platre peint-Mur1	Bas Gauche	Plâtre	Peinture	0,06 mg/cm²	Non dégradé	Inconnu
671	B	Mur platre peint-Mur1	Haut Droite	Plâtre	Peinture	0,04 mg/cm²	Non dégradé	Inconnu
672	D	Mur platre peint-Mur1	Haut Droite	Plâtre	Peinture	0,04 mg/cm²	Non dégradé	Inconnu
673	D	Mur platre peint-Mur1	Bas Centre	Plâtre	Peinture	0,07 mg/cm²	Non dégradé	Inconnu
674	D	Mur platre peint-Mur1	Bas Gauche	Plâtre	Peinture	0,07 mg/cm²	Non dégradé	Inconnu
675	A	Mur platre peint-Mur1	Haut Gauche	Plâtre	Peinture	0,02 mg/cm²	Non dégradé	Inconnu
676	A	Mur platre peint-Mur1	Bas Gauche	Plâtre	Peinture	0,07 mg/cm²	Non dégradé	Inconnu
677	A	Mur platre peint-Mur1	Centre Centre	Plâtre	Peinture	0,05 mg/cm²	Non dégradé	Inconnu
678	C	Mur platre peint-Mur1	Haut Gauche	Plâtre	Peinture	0,02 mg/cm²	Non dégradé	Inconnu
679	C	Mur platre peint-Mur1	Haut Droite	Plâtre	Peinture	0,03 mg/cm²	Non dégradé	Inconnu
680	C	Mur platre peint-Mur1	Bas Centre	Plâtre	Peinture	0,08 mg/cm²	Non dégradé	Inconnu

N° de Mesure	Zone	Unité de diagnostic (UD)	Localisation de la mesure	Substrat	Revêtement	Valeurs ou constat visuel	Etat de conservation	Travaux envisagés
				D1 - R+1 - 1432				
10496	B	Porte bois peint (Ouvrant)-Po1	Bas Centre	Bois	Peinture	0,01 mg/cm²	Non dégradé	Inconnu
10497	B	Porte bois peint (Ouvrant)-Po1	Bas Droite	Bois	Peinture	0,02 mg/cm²	Non dégradé	Inconnu
10498	B	Porte bois peint (Ouvrant)-Po1	Haut Gauche	Bois	Peinture	0,05 mg/cm²	Non dégradé	Inconnu
10499	B	Porte bois peint (Ouvrant extérieur)-Po1	Bas Centre	Bois	Peinture	0,06 mg/cm²	Non dégradé	Inconnu
10500	B	Porte bois peint (Ouvrant extérieur)-Po1	Haut Gauche	Bois	Peinture	0,02 mg/cm²	Non dégradé	Inconnu
10501	B	Porte bois peint (Ouvrant extérieur)-Po1	Bas Droite	Bois	Peinture	0,03 mg/cm²	Non dégradé	Inconnu
10502	B	Porte bois peint (Dormant extérieur)-Po1	Centre Gauche	Bois	Peinture	0,01 mg/cm²	Non dégradé	Inconnu
10503	B	Porte bois peint (Dormant extérieur)-Po1	Bas Gauche	Bois	Peinture	0,08 mg/cm²	Non dégradé	Inconnu
10504	B	Porte bois peint (Dormant extérieur)-Po1	Centre Centre	Bois	Peinture	0,07 mg/cm²	Non dégradé	Inconnu
10505	B	Porte bois peint (Dormant)-Po1	Centre Gauche	Bois	Peinture	0,02 mg/cm²	Non dégradé	Inconnu
10506	B	Porte bois peint (Dormant)-Po1	Centre Gauche	Bois	Peinture	0,08 mg/cm²	Non dégradé	Inconnu
10507	B	Porte bois peint (Dormant)-Po1	Centre Droite	Bois	Peinture	0,04 mg/cm²	Non dégradé	Inconnu
10508	B	Porte bois peint (Ouvrant)-Po2	Haut Centre	Bois	Peinture	0,07 mg/cm²	Non dégradé	Inconnu
10509	B	Porte bois peint (Ouvrant)-Po2	Centre Droite	Bois	Peinture	0,09 mg/cm²	Non dégradé	Inconnu
10510	B	Porte bois peint (Ouvrant)-Po2	Haut Droite	Bois	Peinture	0,03 mg/cm²	Non dégradé	Inconnu
10511	B	Porte bois peint (Ouvrant extérieur)-Po2	Bas Droite	Bois	Peinture	0,04 mg/cm²	Non dégradé	Inconnu
10512	B	Porte bois peint (Ouvrant extérieur)-Po2	Centre Centre	Bois	Peinture	0,08 mg/cm²	Non dégradé	Inconnu
10513	B	Porte bois peint (Ouvrant extérieur)-Po2	Bas Droite	Bois	Peinture	0,02 mg/cm²	Non dégradé	Inconnu
10514	B	Porte bois peint (Dormant extérieur)-Po2	Centre Droite	Bois	Peinture	0,07 mg/cm²	Non dégradé	Inconnu
10515	B	Porte bois peint (Dormant extérieur)-Po2	Centre Gauche	Bois	Peinture	0,08 mg/cm²	Non dégradé	Inconnu
10516	B	Porte bois peint (Dormant extérieur)-Po2	Bas Droite	Bois	Peinture	0,02 mg/cm²	Non dégradé	Inconnu
10517	B	Porte bois peint (Dormant)-Po2	Centre Gauche	Bois	Peinture	0,08 mg/cm²	Non dégradé	Inconnu
10518	B	Porte bois peint (Dormant)-Po2	Haut Centre	Bois	Peinture	0,04 mg/cm²	Non dégradé	Inconnu

N° de Mesure	Zone	Unité de diagnostic (UD)	Localisation de la mesure	Substrat	Revêtement	Valeurs ou constat visuel	Etat de conservation	Travaux envisagés
				D1 - R+1 - 1432				
10519	B	Porte bois peint (Dormant)-Po2	Centre Droite	Bois	Peinture	0,08 mg/cm²	Non dégradé	Inconnu
10700	B	Porte bois peint (Ouvrant)-Po3	Haut Gauche	Bois	Peinture	0,03 mg/cm²	Non dégradé	Inconnu
10701	B	Porte bois peint (Ouvrant)-Po3	Haut Centre	Bois	Peinture	0,09 mg/cm²	Non dégradé	Inconnu
10702	B	Porte bois peint (Ouvrant)-Po3	Bas Gauche	Bois	Peinture	0,05 mg/cm²	Non dégradé	Inconnu
10703	B	Porte bois peint (Ouvrant extérieur)-Po3	Haut Gauche	Bois	Peinture	0,07 mg/cm²	Non dégradé	Inconnu
10704	B	Porte bois peint (Ouvrant extérieur)-Po3	Bas Gauche	Bois	Peinture	0,08 mg/cm²	Non dégradé	Inconnu
10705	B	Porte bois peint (Ouvrant extérieur)-Po3	Centre Centre	Bois	Peinture	0,04 mg/cm²	Non dégradé	Inconnu
10706	B	Porte bois peint (Dormant extérieur)-Po3	Bas Gauche	Bois	Peinture	0,04 mg/cm²	Non dégradé	Inconnu
10707	B	Porte bois peint (Dormant extérieur)-Po3	Bas Centre	Bois	Peinture	0,03 mg/cm²	Non dégradé	Inconnu
10708	B	Porte bois peint (Dormant extérieur)-Po3	Centre Centre	Bois	Peinture	0,01 mg/cm²	Non dégradé	Inconnu
10709	B	Porte bois peint (Dormant)-Po3	Bas Centre	Bois	Peinture	0,03 mg/cm²	Non dégradé	Inconnu
10710	B	Porte bois peint (Dormant)-Po3	Haut Centre	Bois	Peinture	0,08 mg/cm²	Non dégradé	Inconnu
10711	B	Porte bois peint (Dormant)-Po3	Haut Gauche	Bois	Peinture	0,06 mg/cm²	Non dégradé	Inconnu
12024	Plancher haut	Plafond platre peint-Plafond1	Centre Centre	Plâtre	Peinture	0,04 mg/cm²	Non dégradé	Inconnu
12025	Plancher haut	Plafond platre peint-Plafond1	Bas Centre	Plâtre	Peinture	0,05 mg/cm²	Non dégradé	Inconnu
12026	Plancher haut	Plafond platre peint-Plafond1	Bas Centre	Plâtre	Peinture	0,07 mg/cm²	Non dégradé	Inconnu

Nombre total d'unités de Diagnostic : 11

N° de Mesure	Zone	Unité de diagnostic (UD)	Localisation de la mesure	Substrat	Revêtement	Valeurs ou constat visuel	Etat de conservation	Travaux envisagés
				D1 - R+1 - 1439A				
4392	E	Mur platre peint-Mur1	Bas Centre	Plâtre	Peinture	0,07 mg/cm²	Non dégradé	Inconnu
4393	E	Mur platre peint-Mur1	Centre Centre	Plâtre	Peinture	0,05 mg/cm²	Non dégradé	Inconnu
4394	E	Mur platre peint-Mur1	Bas Droite	Plâtre	Peinture	0,09 mg/cm²	Non dégradé	Inconnu
4395	F	Mur platre peint-Mur1	Bas Centre	Plâtre	Peinture	0,08 mg/cm²	Non dégradé	Inconnu
4396	F	Mur platre peint-Mur1	Bas Gauche	Plâtre	Peinture	0,07 mg/cm²	Non dégradé	Inconnu
4397	F	Mur platre peint-Mur1	Haut Centre	Plâtre	Peinture	0,02 mg/cm²	Non dégradé	Inconnu
4398	A	Mur platre peint-Mur1	Centre Gauche	Plâtre	Peinture	0,04 mg/cm²	Non dégradé	Inconnu
4399	A	Mur platre peint-Mur1	Bas Droite	Plâtre	Peinture	0,08 mg/cm²	Non dégradé	Inconnu
4400	A	Mur platre peint-Mur1	Haut Gauche	Plâtre	Peinture	0,01 mg/cm²	Non dégradé	Inconnu
4401	B	Mur platre peint-Mur1	Centre Droite	Plâtre	Peinture	0,06 mg/cm²	Non dégradé	Inconnu
4402	B	Mur platre peint-Mur1	Haut Centre	Plâtre	Peinture	0,03 mg/cm²	Non dégradé	Inconnu
4403	B	Mur platre peint-Mur1	Bas Droite	Plâtre	Peinture	0,09 mg/cm²	Non dégradé	Inconnu
4404	C	Mur platre peint-Mur1	Bas Gauche	Plâtre	Peinture	0,07 mg/cm²	Non dégradé	Inconnu
4405	C	Mur platre peint-Mur1	Centre Droite	Plâtre	Peinture	0,06 mg/cm²	Non dégradé	Inconnu
4406	C	Mur platre peint-Mur1	Centre Gauche	Plâtre	Peinture	0,04 mg/cm²	Non dégradé	Inconnu
4407	E	Mur platre peint-Mur2	Centre Centre	Plâtre	Peinture	0,05 mg/cm²	Non dégradé	Inconnu
4408	E	Mur platre peint-Mur2	Bas Gauche	Plâtre	Peinture	0,07 mg/cm²	Non dégradé	Inconnu
4409	E	Mur platre peint-Mur2	Haut Centre	Plâtre	Peinture	0,03 mg/cm²	Non dégradé	Inconnu
5924	B	Porte bois peint (Dormant)-Po1	Haut Centre	Bois	Peinture	0,03 mg/cm²	Non dégradé	Inconnu
5925	B	Porte bois peint (Dormant)-Po1	Centre Droite	Bois	Peinture	0,03 mg/cm²	Non dégradé	Inconnu
5926	B	Porte bois peint (Dormant)-Po1	Centre Gauche	Bois	Peinture	0,03 mg/cm²	Non dégradé	Inconnu
5927	B	Porte bois peint (Ouvrant)-Po1	Bas Gauche	Bois	Peinture	0,07 mg/cm²	Non dégradé	Inconnu
5928	B	Porte bois peint (Ouvrant)-Po1	Haut Gauche	Bois	Peinture	0,07 mg/cm²	Non dégradé	Inconnu

N° de Mesure	Zone	Unité de diagnostic (UD)	Localisation de la mesure	Substrat	Revêtement	Valeurs ou constat visuel	Etat de conservation	Travaux envisagés
			D1 - R+1 - 1439A					
5929	B	Porte bois peint (Ouvrant)-Po1	Centre Gauche	Bois	Peinture	0,08 mg/cm²	Non dégradé	Inconnu
12489	Plancher haut	Plafond platre peint-Plafond1	Haut Gauche	Plâtre	Peinture	0,03 mg/cm²	Non dégradé	Inconnu
12490	Plancher haut	Plafond platre peint-Plafond1	Haut Centre	Plâtre	Peinture	0,08 mg/cm²	Non dégradé	Inconnu
12491	Plancher haut	Plafond platre peint-Plafond1	Haut Droite	Plâtre	Peinture	0,02 mg/cm²	Non dégradé	Inconnu
12603	C	Garde corps (Garde corps)-Garde corps1	Bas Gauche	Métal	Peinture	3,28 mg/cm²	Etat d'usage	Inconnu
12604	A	Garde corps (Garde corps)-Garde corps1	Bas Centre	Métal	Peinture	4,26 mg/cm²	Etat d'usage	Inconnu
12605	A	Rail (Rail)-Rail1	Haut Gauche	Métal	Peinture	6,2 mg/cm²	Etat d'usage	Inconnu

Nombre total d'unités de Diagnostic : 11

N° de Mesure	Zone	Unité de diagnostic (UD)	Localisation de la mesure	Substrat	Revêtement	Valeurs ou constat visuel	Etat de conservation	Travaux envisagés
			D1 - R+1 - 1439B					
4410	C	Mur platre peint-Mur1	Bas Droite	Plâtre	Peinture	0,09 mg/cm²	Non dégradé	Inconnu
4411	C	Mur platre peint-Mur1	Haut Droite	Plâtre	Peinture	0,03 mg/cm²	Non dégradé	Inconnu
4412	C	Mur platre peint-Mur1	Haut Centre	Plâtre	Peinture	0,02 mg/cm²	Non dégradé	Inconnu
4413	D	Mur platre peint-Mur1	Haut Gauche	Plâtre	Peinture	0,01 mg/cm²	Non dégradé	Inconnu
4414	D	Mur platre peint-Mur1	Centre Droite	Plâtre	Peinture	0,06 mg/cm²	Non dégradé	Inconnu
4415	D	Mur platre peint-Mur1	Bas Centre	Plâtre	Peinture	0,07 mg/cm²	Non dégradé	Inconnu
4416	D	Mur platre peint-Mur2	Centre Droite	Plâtre	Peinture	0,06 mg/cm²	Non dégradé	Inconnu
4417	D	Mur platre peint-Mur2	Bas Droite	Plâtre	Peinture	0,08 mg/cm²	Non dégradé	Inconnu

N° de Mesure	Zone	Unité de diagnostic (UD)	Localisation de la mesure	Substrat	Revêtement	Valeurs ou constat visuel	Etat de conservation	Travaux envisagés
			D1 - R+1 - 1439B					
4418	D	Mur platre peint-Mur2	Centre Droite	Plâtre	Peinture	0,06 mg/cm²	Non dégradé	Inconnu
4419	B	Mur platre peint-Mur1	Bas Gauche	Plâtre	Peinture	0,06 mg/cm²	Non dégradé	Inconnu
4420	B	Mur platre peint-Mur1	Bas Gauche	Plâtre	Peinture	0,07 mg/cm²	Non dégradé	Inconnu
4421	B	Mur platre peint-Mur1	Bas Centre	Plâtre	Peinture	0,08 mg/cm²	Non dégradé	Inconnu
5936	B	Porte bois peint (Dormant)-Po1	Centre Droite	Bois	Peinture	0,05 mg/cm²	Non dégradé	Inconnu
5937	B	Porte bois peint (Dormant)-Po1	Bas Centre	Bois	Peinture	0,07 mg/cm²	Non dégradé	Inconnu
5938	B	Porte bois peint (Dormant)-Po1	Haut Gauche	Bois	Peinture	0,07 mg/cm²	Non dégradé	Inconnu
5939	B	Porte bois peint (Ouvrant)-Po1	Bas Gauche	Bois	Peinture	0,08 mg/cm²	Non dégradé	Inconnu
5940	B	Porte bois peint (Ouvrant)-Po1	Haut Gauche	Bois	Peinture	0,06 mg/cm²	Non dégradé	Inconnu
5941	B	Porte bois peint (Ouvrant)-Po1	Haut Droite	Bois	Peinture	0,06 mg/cm²	Non dégradé	Inconnu
12492	Plancher haut	Plafond platre peint-Plafond1	Centre Droite	Plâtre	Peinture	0,05 mg/cm²	Non dégradé	Inconnu
12493	Plancher haut	Plafond platre peint-Plafond1	Haut Centre	Plâtre	Peinture	0,06 mg/cm²	Non dégradé	Inconnu
12494	Plancher haut	Plafond platre peint-Plafond1	Centre Gauche	Plâtre	Peinture	0,07 mg/cm²	Non dégradé	Inconnu

Nombre total d'unités de Diagnostic : 6

N° de Mesure	Zone	Unité de diagnostic (UD)	Localisation de la mesure	Substrat	Revêtement	Valeurs ou constat visuel	Etat de conservation	Travaux envisagés
			D1 - R+1 - 1440					
4356	D	Mur platre peint-Mur1	Bas Centre	Plâtre	Peinture	0,08 mg/cm²	Non dégradé	Inconnu
4357	D	Mur platre peint-Mur1	Centre Gauche	Plâtre	Peinture	0,04 mg/cm²	Non dégradé	Inconnu

N° de Mesure	Zone	Unité de diagnostic (UD)	Localisation de la mesure	Substrat	Revêtement	Valeurs ou constat visuel	Etat de conservation	Travaux envisagés
				D1 - R+1 - 1440				
4358	D	Mur platre peint-Mur1	Bas Droite	Plâtre	Peinture	0,08 mg/cm²	Non dégradé	Inconnu
4359	A	Mur platre peint-Mur1	Haut Gauche	Plâtre	Peinture	0,01 mg/cm²	Non dégradé	Inconnu
4360	A	Mur platre peint-Mur1	Centre Droite	Plâtre	Peinture	0,05 mg/cm²	Non dégradé	Inconnu
4361	A	Mur platre peint-Mur1	Centre Droite	Plâtre	Peinture	0,06 mg/cm²	Non dégradé	Inconnu
4362	B	Mur platre peint-Mur1	Bas Centre	Plâtre	Peinture	0,07 mg/cm²	Non dégradé	Inconnu
4363	B	Mur platre peint-Mur1	Centre Droite	Plâtre	Peinture	0,05 mg/cm²	Non dégradé	Inconnu
4364	B	Mur platre peint-Mur1	Bas Droite	Plâtre	Peinture	0,08 mg/cm²	Non dégradé	Inconnu
5792	A	Porte bois peint (Dormant)-Po1	Centre Gauche	Bois	Peinture	0,04 mg/cm²	Non dégradé	Inconnu
5793	A	Porte bois peint (Dormant)-Po1	Haut Droite	Bois	Peinture	0,06 mg/cm²	Non dégradé	Inconnu
5794	A	Porte bois peint (Dormant)-Po1	Centre Droite	Bois	Peinture	0,07 mg/cm²	Non dégradé	Inconnu
5795	A	Porte bois peint (Ouvrant)-Po1	Haut Gauche	Bois	Peinture	0,03 mg/cm²	Non dégradé	Inconnu
5796	A	Porte bois peint (Ouvrant)-Po1	Centre Droite	Bois	Peinture	0,02 mg/cm²	Non dégradé	Inconnu
5797	A	Porte bois peint (Ouvrant)-Po1	Bas Gauche	Bois	Peinture	0,06 mg/cm²	Non dégradé	Inconnu
12486	Plancher haut	Plafond platre peint-Plafond1	Bas Droite	Plâtre	Peinture	0,08 mg/cm²	Non dégradé	Inconnu
12487	Plancher haut	Plafond platre peint-Plafond1	Bas Centre	Plâtre	Peinture	0,06 mg/cm²	Non dégradé	Inconnu
12488	Plancher haut	Plafond platre peint-Plafond1	Haut Centre	Plâtre	Peinture	0,05 mg/cm²	Non dégradé	Inconnu

Nombre total d'unités de Diagnostic : 5

N° de Mesure	Zone	Unité de diagnostic (UD)	Localisation de la mesure	Substrat	Revêtement	Valeurs ou constat visuel	Etat de conservation	Travaux envisagés
			D1 - R+1 - 1441					
3876	A	Mur platre peint-Mur1	Haut Gauche	Plâtre	Peinture	0,02 mg/cm²	Non dégradé	Inconnu
3877	A	Mur platre peint-Mur1	Bas Centre	Plâtre	Peinture	0,08 mg/cm²	Non dégradé	Inconnu
3878	A	Mur platre peint-Mur1	Bas Gauche	Plâtre	Peinture	0,07 mg/cm²	Non dégradé	Inconnu
3879	B	Mur platre peint-Mur1	Bas Gauche	Plâtre	Peinture	0,07 mg/cm²	Non dégradé	Inconnu
3880	B	Mur platre peint-Mur1	Bas Gauche	Plâtre	Peinture	0,07 mg/cm²	Non dégradé	Inconnu
3881	B	Mur platre peint-Mur1	Bas Droite	Plâtre	Peinture	0,09 mg/cm²	Non dégradé	Inconnu
3885	D	Mur platre peint-Mur1	Haut Centre	Plâtre	Peinture	0,03 mg/cm²	Non dégradé	Inconnu
3886	D	Mur platre peint-Mur1	Haut Centre	Plâtre	Peinture	0,03 mg/cm²	Non dégradé	Inconnu
3887	D	Mur platre peint-Mur1	Haut Centre	Plâtre	Peinture	0,02 mg/cm²	Non dégradé	Inconnu
12456	Plancher haut	Plafond platre peint-Plafond1	Haut Centre	Plâtre	Peinture	0,02 mg/cm²	Non dégradé	Inconnu
12457	Plancher haut	Plafond platre peint-Plafond1	Bas Gauche	Plâtre	Peinture	0,03 mg/cm²	Non dégradé	Inconnu
12458	Plancher haut	Plafond platre peint-Plafond1	Bas Droite	Plâtre	Peinture	0,07 mg/cm²	Non dégradé	Inconnu

Nombre total d'unités de Diagnostic : 4

N° de Mesure	Zone	Unité de diagnostic (UD)	Localisation de la mesure	Substrat	Revêtement	Valeurs ou constat visuel	Etat de conservation	Travaux envisagés
			D1 - R+1 - 1442					
3894	A	Mur platre peint-Mur1	Centre Gauche	Plâtre	Peinture	0,04 mg/cm²	Non dégradé	Inconnu
3895	A	Mur platre peint-Mur1	Centre Droite	Plâtre	Peinture	0,06 mg/cm²	Non dégradé	Inconnu
3896	A	Mur platre peint-Mur1	Bas Gauche	Plâtre	Peinture	0,06 mg/cm²	Non dégradé	Inconnu

N° de Mesure	Zone	Unité de diagnostic (UD)	Localisation de la mesure	Substrat	Revêtement	Valeurs ou constat visuel	Etat de conservation	Travaux envisagés
				D1 - R+1 - 1442				
3897	B	Mur platre peint-Mur1	Bas Gauche	Plâtre	Peinture	0,07 mg/cm²	Non dégradé	Inconnu
3898	B	Mur platre peint-Mur1	Haut Droite	Plâtre	Peinture	0,03 mg/cm²	Non dégradé	Inconnu
3899	B	Mur platre peint-Mur1	Centre Droite	Plâtre	Peinture	0,06 mg/cm²	Non dégradé	Inconnu
3900	C	Mur platre peint-Mur1	Centre Gauche	Plâtre	Peinture	0,04 mg/cm²	Non dégradé	Inconnu
3901	C	Mur platre peint-Mur1	Bas Centre	Plâtre	Peinture	0,07 mg/cm²	Non dégradé	Inconnu
3902	C	Mur platre peint-Mur1	Bas Droite	Plâtre	Peinture	0,09 mg/cm²	Non dégradé	Inconnu
3903	C	Mur platre peint-Mur2	Haut Droite	Plâtre	Peinture	0,03 mg/cm²	Non dégradé	Inconnu
3904	C	Mur platre peint-Mur2	Bas Gauche	Plâtre	Peinture	0,07 mg/cm²	Non dégradé	Inconnu
3905	C	Mur platre peint-Mur2	Bas Droite	Plâtre	Peinture	0,08 mg/cm²	Non dégradé	Inconnu
3906	D	Mur platre peint-Mur1	Bas Droite	Plâtre	Peinture	0,09 mg/cm²	Non dégradé	Inconnu
3907	D	Mur platre peint-Mur1	Centre Droite	Plâtre	Peinture	0,06 mg/cm²	Non dégradé	Inconnu
3908	D	Mur platre peint-Mur1	Haut Centre	Plâtre	Peinture	0,02 mg/cm²	Non dégradé	Inconnu
6521	B	Porte bois peint (Dormant)-Po1	Bas Gauche	Bois	Peinture	0,02 mg/cm²	Non dégradé	Inconnu
6522	B	Porte bois peint (Dormant)-Po1	Centre Centre	Bois	Peinture	0,03 mg/cm²	Non dégradé	Inconnu
6523	B	Porte bois peint (Dormant)-Po1	Haut Gauche	Bois	Peinture	0,06 mg/cm²	Non dégradé	Inconnu
6524	B	Porte bois peint (Ouvrant)-Po1	Haut Droite	Bois	Peinture	0,09 mg/cm²	Non dégradé	Inconnu
6525	B	Porte bois peint (Ouvrant)-Po1	Centre Centre	Bois	Peinture	0,07 mg/cm²	Non dégradé	Inconnu
6526	B	Porte bois peint (Ouvrant)-Po1	Centre Centre	Bois	Peinture	0,02 mg/cm²	Non dégradé	Inconnu
6743	A	Porte métal peint (Ouvrant)-Po1	Bas Centre	Métal	Peinture	0,02 mg/cm²	Non dégradé	Inconnu
6744	A	Porte métal peint (Ouvrant)-Po1	Bas Droite	Métal	Peinture	0,02 mg/cm²	Non dégradé	Inconnu
6745	A	Porte métal peint (Ouvrant)-Po1	Centre Droite	Métal	Peinture	0,04 mg/cm²	Non dégradé	Inconnu
6746	A	Porte métal peint (Dormant)-Po1	Bas Droite	Métal	Peinture	0,09 mg/cm²	Non dégradé	Inconnu
6747	A	Porte métal peint (Dormant)-Po1	Centre Centre	Métal	Peinture	0,05 mg/cm²	Non dégradé	Inconnu

N° de Mesure	Zone	Unité de diagnostic (UD)	Localisation de la mesure	Substrat	Revêtement	Valeurs ou constat visuel	Etat de conservation	Travaux envisagés
				D1 - R+1 - 1442				
6748	A	Porte métal peint (Dormant)-Po1	Haut Droite	Métal	Peinture	0,02 mg/cm²	Non dégradé	Inconnu
12459	Plancher haut	Plafond platre peint-Plafond1	Bas Centre	Plâtre	Peinture	0,06 mg/cm²	Non dégradé	Inconnu
12460	Plancher haut	Plafond platre peint-Plafond1	Bas Droite	Plâtre	Peinture	0,07 mg/cm²	Non dégradé	Inconnu
12461	Plancher haut	Plafond platre peint-Plafond1	Bas Gauche	Plâtre	Peinture	0,07 mg/cm²	Non dégradé	Inconnu

Nombre total d'unités de Diagnostic : 8

N° de Mesure	Zone	Unité de diagnostic (UD)	Localisation de la mesure	Substrat	Revêtement	Valeurs ou constat visuel	Etat de conservation	Travaux envisagés
				D1 - R+1 - 1443				
3915	A	Mur platre peint-Mur1	Centre Droite	Plâtre	Peinture	0,06 mg/cm²	Non dégradé	Inconnu
3916	A	Mur platre peint-Mur1	Haut Droite	Plâtre	Peinture	0,03 mg/cm²	Non dégradé	Inconnu
3917	A	Mur platre peint-Mur1	Bas Gauche	Plâtre	Peinture	0,06 mg/cm²	Non dégradé	Inconnu
3918	B	Mur platre peint-Mur1	Haut Droite	Plâtre	Peinture	0,04 mg/cm²	Non dégradé	Inconnu
3919	B	Mur platre peint-Mur1	Centre Droite	Plâtre	Peinture	0,06 mg/cm²	Non dégradé	Inconnu
3920	B	Mur platre peint-Mur1	Centre Centre	Plâtre	Peinture	0,05 mg/cm²	Non dégradé	Inconnu
3921	C	Mur platre peint-Mur1	Centre Gauche	Plâtre	Peinture	0,04 mg/cm²	Non dégradé	Inconnu
3922	C	Mur platre peint-Mur1	Haut Droite	Plâtre	Peinture	0,04 mg/cm²	Non dégradé	Inconnu
3923	C	Mur platre peint-Mur1	Haut Droite	Plâtre	Peinture	0,03 mg/cm²	Non dégradé	Inconnu
6443	B	Porte bois peint (Dormant)-Po1	Haut Gauche	Bois	Peinture	0,03 mg/cm²	Non dégradé	Inconnu
6444	B	Porte bois peint (Dormant)-Po1	Centre Centre	Bois	Peinture	0,03 mg/cm²	Non dégradé	Inconnu

N° de Mesure	Zone	Unité de diagnostic (UD)	Localisation de la mesure	Substrat	Revêtement	Valeurs ou constat visuel	Etat de conservation	Travaux envisagés
			D1 - R+1 - 1443					
6445	B	Porte bois peint (Dormant)-Po1	Bas Centre	Bois	Peinture	0,08 mg/cm²	Non dégradé	Inconnu
6446	B	Porte bois peint (Ouvrant)-Po1	Bas Gauche	Bois	Peinture	0,02 mg/cm²	Non dégradé	Inconnu
6447	B	Porte bois peint (Ouvrant)-Po1	Bas Droite	Bois	Peinture	0,07 mg/cm²	Non dégradé	Inconnu
6448	B	Porte bois peint (Ouvrant)-Po1	Centre Droite	Bois	Peinture	0,05 mg/cm²	Non dégradé	Inconnu
12462	Plancher haut	Plafond platre peint-Plafond1	Centre Gauche	Plâtre	Peinture	0,07 mg/cm²	Non dégradé	Inconnu
12463	Plancher haut	Plafond platre peint-Plafond1	Centre Gauche	Plâtre	Peinture	0,01 mg/cm²	Non dégradé	Inconnu
12464	Plancher haut	Plafond platre peint-Plafond1	Centre Centre	Plâtre	Peinture	0,08 mg/cm²	Non dégradé	Inconnu

Nombre total d'unités de Diagnostic : 5

N° de Mesure	Zone	Unité de diagnostic (UD)	Localisation de la mesure	Substrat	Revêtement	Valeurs ou constat visuel	Etat de conservation	Travaux envisagés
			D1 - R+1 - 1444					
3927	E	Mur platre peint-Mur1	Bas Centre	Plâtre	Peinture	0,07 mg/cm²	Non dégradé	Inconnu
3928	E	Mur platre peint-Mur1	Centre Centre	Plâtre	Peinture	0,05 mg/cm²	Non dégradé	Inconnu
3929	E	Mur platre peint-Mur1	Bas Droite	Plâtre	Peinture	0,08 mg/cm²	Non dégradé	Inconnu
3930	F	Mur platre peint-Mur1	Bas Centre	Plâtre	Peinture	0,07 mg/cm²	Non dégradé	Inconnu
3931	F	Mur platre peint-Mur1	Haut Centre	Plâtre	Peinture	0,03 mg/cm²	Non dégradé	Inconnu
3932	F	Mur platre peint-Mur1	Bas Droite	Plâtre	Peinture	0,09 mg/cm²	Non dégradé	Inconnu
3933	D	Mur platre peint-Mur1	Haut Centre	Plâtre	Peinture	0,03 mg/cm²	Non dégradé	Inconnu
3934	D	Mur platre peint-Mur1	Bas Centre	Plâtre	Peinture	0,08 mg/cm²	Non dégradé	Inconnu

N° de Mesure	Zone	Unité de diagnostic (UD)	Localisation de la mesure	Substrat	Revêtement	Valeurs ou constat visuel	Etat de conservation	Travaux envisagés
			D1 - R+1 - 1444					
3935	D	Mur platre peint-Mur1	Haut Gauche	Plâtre	Peinture	0,01 mg/cm²	Non dégradé	Inconnu
6449	E	Porte bois peint (Dormant)-Po1	Centre Gauche	Bois	Peinture	0,05 mg/cm²	Non dégradé	Inconnu
6450	E	Porte bois peint (Dormant)-Po1	Haut Droite	Bois	Peinture	0,01 mg/cm²	Non dégradé	Inconnu
6451	E	Porte bois peint (Dormant)-Po1	Haut Droite	Bois	Peinture	0,06 mg/cm²	Non dégradé	Inconnu
6452	E	Porte bois peint (Ouvrant)-Po1	Centre Droite	Bois	Peinture	0,06 mg/cm²	Non dégradé	Inconnu
6453	E	Porte bois peint (Ouvrant)-Po1	Haut Droite	Bois	Peinture	0,08 mg/cm²	Non dégradé	Inconnu
6454	E	Porte bois peint (Ouvrant)-Po1	Haut Gauche	Bois	Peinture	0,07 mg/cm²	Non dégradé	Inconnu
12465	Plancher haut	Plafond platre peint-Plafond1	Haut Droite	Plâtre	Peinture	0,01 mg/cm²	Non dégradé	Inconnu
12466	Plancher haut	Plafond platre peint-Plafond1	Centre Gauche	Plâtre	Peinture	0,07 mg/cm²	Non dégradé	Inconnu
12467	Plancher haut	Plafond platre peint-Plafond1	Centre Centre	Plâtre	Peinture	0,03 mg/cm²	Non dégradé	Inconnu

Nombre total d'unités de Diagnostic : 5

N° de Mesure	Zone	Unité de diagnostic (UD)	Localisation de la mesure	Substrat	Revêtement	Valeurs ou constat visuel	Etat de conservation	Travaux envisagés
			D1 - R+1 - 1460					
4449	C	Mur platre peint-Mur1	Bas Droite	Plâtre	Peinture	0,08 mg/cm²	Non dégradé	Inconnu
4450	C	Mur platre peint-Mur1	Centre Centre	Plâtre	Peinture	0,05 mg/cm²	Non dégradé	Inconnu
4451	C	Mur platre peint-Mur1	Bas Droite	Plâtre	Peinture	0,09 mg/cm²	Non dégradé	Inconnu
4452	A	Mur platre peint-Mur1	Haut Centre	Plâtre	Peinture	0,02 mg/cm²	Non dégradé	Inconnu
4453	A	Mur platre peint-Mur1	Centre Droite	Plâtre	Peinture	0,06 mg/cm²	Non dégradé	Inconnu

N° de Mesure	Zone	Unité de diagnostic (UD)	Localisation de la mesure	Substrat	Revêtement	Valeurs ou constat visuel	Etat de conservation	Travaux envisagés
				D1 - R+1 - 1460				
4454	A	Mur platre peint-Mur1	Haut Gauche	Plâtre	Peinture	0,01 mg/cm²	Non dégradé	Inconnu
4455	B	Mur platre peint-Mur1	Bas Centre	Plâtre	Peinture	0,08 mg/cm²	Non dégradé	Inconnu
4456	B	Mur platre peint-Mur1	Bas Centre	Plâtre	Peinture	0,08 mg/cm²	Non dégradé	Inconnu
4457	B	Mur platre peint-Mur1	Bas Droite	Plâtre	Peinture	0,09 mg/cm²	Non dégradé	Inconnu
4458	D	Mur platre peint-Mur1	Haut Centre	Plâtre	Peinture	0,02 mg/cm²	Non dégradé	Inconnu
4459	D	Mur platre peint-Mur1	Bas Gauche	Plâtre	Peinture	0,07 mg/cm²	Non dégradé	Inconnu
4460	D	Mur platre peint-Mur1	Haut Droite	Plâtre	Peinture	0,03 mg/cm²	Non dégradé	Inconnu
5864	A	Porte bois peint (Dormant)-Po1	Haut Droite	Bois	Peinture	0,09 mg/cm²	Non dégradé	Inconnu
5865	A	Porte bois peint (Dormant)-Po1	Bas Droite	Bois	Peinture	0,06 mg/cm²	Non dégradé	Inconnu
5866	A	Porte bois peint (Dormant)-Po1	Centre Centre	Bois	Peinture	0,08 mg/cm²	Non dégradé	Inconnu
5867	A	Porte bois peint (Ouvrant)-Po1	Centre Droite	Bois	Peinture	0,05 mg/cm²	Non dégradé	Inconnu
5868	A	Porte bois peint (Ouvrant)-Po1	Centre Centre	Bois	Peinture	0,09 mg/cm²	Non dégradé	Inconnu
5869	A	Porte bois peint (Ouvrant)-Po1	Haut Droite	Bois	Peinture	0,03 mg/cm²	Non dégradé	Inconnu
12480	Plancher haut	Plafond platre peint-Plafond1	Bas Gauche	Plâtre	Peinture	0,08 mg/cm²	Non dégradé	Inconnu
12481	Plancher haut	Plafond platre peint-Plafond1	Haut Centre	Plâtre	Peinture	0,05 mg/cm²	Non dégradé	Inconnu
12482	Plancher haut	Plafond platre peint-Plafond1	Haut Droite	Plâtre	Peinture	0,07 mg/cm²	Non dégradé	Inconnu

Nombre total d'unités de Diagnostic : 6

N° de Mesure	Zone	Unité de diagnostic (UD)	Localisation de la mesure	Substrat	Revêtement	Valeurs ou constat visuel	Etat de conservation	Travaux envisagés
				D1 - R+1 - 1462				
4719	A	Mur platre peint-Mur1	Haut Centre	Plâtre	Peinture	0,02 mg/cm²	Non dégradé	Inconnu
4720	A	Mur platre peint-Mur1	Centre Centre	Plâtre	Peinture	0,05 mg/cm²	Non dégradé	Inconnu
4721	A	Mur platre peint-Mur1	Bas Droite	Plâtre	Peinture	0,09 mg/cm²	Non dégradé	Inconnu
4722	F	Mur platre peint-Mur1	Centre Droite	Plâtre	Peinture	0,06 mg/cm²	Non dégradé	Inconnu
4723	F	Mur platre peint-Mur1	Bas Droite	Plâtre	Peinture	0,08 mg/cm²	Non dégradé	Inconnu
4724	F	Mur platre peint-Mur1	Bas Droite	Plâtre	Peinture	0,08 mg/cm²	Non dégradé	Inconnu
4725	E	Mur platre peint-Mur1	Haut Gauche	Plâtre	Peinture	0,02 mg/cm²	Non dégradé	Inconnu
4726	E	Mur platre peint-Mur1	Centre Gauche	Plâtre	Peinture	0,05 mg/cm²	Non dégradé	Inconnu
4727	E	Mur platre peint-Mur1	Bas Droite	Plâtre	Peinture	0,09 mg/cm²	Non dégradé	Inconnu
4728	D	Mur platre peint-Mur1	Haut Droite	Plâtre	Peinture	0,04 mg/cm²	Non dégradé	Inconnu
4729	D	Mur platre peint-Mur1	Centre Droite	Plâtre	Peinture	0,06 mg/cm²	Non dégradé	Inconnu
4730	D	Mur platre peint-Mur1	Haut Centre	Plâtre	Peinture	0,02 mg/cm²	Non dégradé	Inconnu
4731	C	Mur platre peint-Mur1	Centre Gauche	Plâtre	Peinture	0,04 mg/cm²	Non dégradé	Inconnu
4732	C	Mur platre peint-Mur1	Bas Gauche	Plâtre	Peinture	0,07 mg/cm²	Non dégradé	Inconnu
4733	C	Mur platre peint-Mur1	Bas Centre	Plâtre	Peinture	0,08 mg/cm²	Non dégradé	Inconnu
4734	A	Mur platre peint-Mur2	Haut Gauche	Plâtre	Peinture	0,02 mg/cm²	Non dégradé	Inconnu
4735	A	Mur platre peint-Mur2	Centre Droite	Plâtre	Peinture	0,06 mg/cm²	Non dégradé	Inconnu
4736	A	Mur platre peint-Mur2	Bas Droite	Plâtre	Peinture	0,09 mg/cm²	Non dégradé	Inconnu
5649	A	Porte bois peint (Dormant)-Po1	Bas Gauche	Bois	Peinture	0,07 mg/cm²	Non dégradé	Inconnu
5650	A	Porte bois peint (Dormant)-Po1	Bas Centre	Bois	Peinture	0,08 mg/cm²	Non dégradé	Inconnu
5651	A	Porte bois peint (Dormant)-Po1	Haut Centre	Bois	Peinture	0,02 mg/cm²	Non dégradé	Inconnu
5652	A	Porte bois peint (Ouvrant)-Po1	Bas Droite	Bois	Peinture	0,09 mg/cm²	Non dégradé	Inconnu
5653	A	Porte bois peint (Ouvrant)-Po1	Haut Droite	Bois	Peinture	0,03 mg/cm²	Non dégradé	Inconnu

N° de Mesure	Zone	Unité de diagnostic (UD)	Localisation de la mesure	Substrat	Revêtement	Valeurs ou constat visuel	Etat de conservation	Travaux envisagés
			D1 - R+1 - 1462					
5654	A	Porte bois peint (Ouvrant)-Po1	Bas Droite	Bois	Peinture	0,09 mg/cm²	Non dégradé	Inconnu
5655	A	Porte bois peint (Dormant)-Po2	Haut Gauche	Bois	Peinture	0,01 mg/cm²	Non dégradé	Inconnu
5656	A	Porte bois peint (Dormant)-Po2	Haut Centre	Bois	Peinture	0,02 mg/cm²	Non dégradé	Inconnu
5657	A	Porte bois peint (Dormant)-Po2	Centre Centre	Bois	Peinture	0,05 mg/cm²	Non dégradé	Inconnu
5658	A	Porte bois peint (Ouvrant)-Po2	Bas Centre	Bois	Peinture	0,08 mg/cm²	Non dégradé	Inconnu
5659	A	Porte bois peint (Ouvrant)-Po2	Haut Centre	Bois	Peinture	0,02 mg/cm²	Non dégradé	Inconnu
5660	A	Porte bois peint (Ouvrant)-Po2	Centre Centre	Bois	Peinture	0,05 mg/cm²	Non dégradé	Inconnu
12558	Plancher haut	Plafond platre peint-Plafond1	Haut Droite	Plâtre	Peinture	0,08 mg/cm²	Non dégradé	Inconnu
12559	Plancher haut	Plafond platre peint-Plafond1	Haut Droite	Plâtre	Peinture	0,07 mg/cm²	Non dégradé	Inconnu
12560	Plancher haut	Plafond platre peint-Plafond1	Bas Centre	Plâtre	Peinture	0,01 mg/cm²	Non dégradé	Inconnu

Nombre total d'unités de Diagnostic : 9

N° de Mesure	Zone	Unité de diagnostic (UD)	Localisation de la mesure	Substrat	Revêtement	Valeurs ou constat visuel	Etat de conservation	Travaux envisagés
			D1 - R+1 - 1463					
4698	B	Mur platre peint-Mur1	Centre Centre	Plâtre	Peinture	0,05 mg/cm²	Non dégradé	Inconnu
4699	B	Mur platre peint-Mur1	Bas Droite	Plâtre	Peinture	0,08 mg/cm²	Non dégradé	Inconnu
4700	B	Mur platre peint-Mur1	Bas Gauche	Plâtre	Peinture	0,07 mg/cm²	Non dégradé	Inconnu
4701	B	Mur platre peint-Mur2	Centre Gauche	Plâtre	Peinture	0,04 mg/cm²	Non dégradé	Inconnu
4702	B	Mur platre peint-Mur2	Centre Centre	Plâtre	Peinture	0,05 mg/cm²	Non dégradé	Inconnu

N° de Mesure	Zone	Unité de diagnostic (UD)	Localisation de la mesure	Substrat	Revêtement	Valeurs ou constat visuel	Etat de conservation	Travaux envisagés
			D1 - R+1 - 1463					
4703	B	Mur platre peint-Mur2	Haut Gauche	Plâtre	Peinture	0,02 mg/cm²	Non dégradé	Inconnu
4704	D	Mur platre peint-Mur1	Haut Droite	Plâtre	Peinture	0,03 mg/cm²	Non dégradé	Inconnu
4705	D	Mur platre peint-Mur1	Haut Gauche	Plâtre	Peinture	0,02 mg/cm²	Non dégradé	Inconnu
4706	D	Mur platre peint-Mur1	Haut Gauche	Plâtre	Peinture	0,01 mg/cm²	Non dégradé	Inconnu
4707	C	Mur platre peint-Mur1	Haut Centre	Plâtre	Peinture	0,02 mg/cm²	Non dégradé	Inconnu
4708	C	Mur platre peint-Mur1	Bas Gauche	Plâtre	Peinture	0,07 mg/cm²	Non dégradé	Inconnu
4709	C	Mur platre peint-Mur1	Haut Gauche	Plâtre	Peinture	0,02 mg/cm²	Non dégradé	Inconnu
4710	A	Mur platre peint-Mur1	Haut Droite	Plâtre	Peinture	0,03 mg/cm²	Non dégradé	Inconnu
4711	A	Mur platre peint-Mur1	Bas Droite	Plâtre	Peinture	0,09 mg/cm²	Non dégradé	Inconnu
4712	A	Mur platre peint-Mur1	Bas Droite	Plâtre	Peinture	0,09 mg/cm²	Non dégradé	Inconnu
12555	Plancher haut	Plafond platre peint-Plafond1	Centre Centre	Plâtre	Peinture	0,08 mg/cm²	Non dégradé	Inconnu
12556	Plancher haut	Plafond platre peint-Plafond1	Haut Gauche	Plâtre	Peinture	0,04 mg/cm²	Non dégradé	Inconnu
12557	Plancher haut	Plafond platre peint-Plafond1	Centre Droite	Plâtre	Peinture	0,05 mg/cm²	Non dégradé	Inconnu

Nombre total d'unités de Diagnostic : 6

N° de Mesure	Zone	Unité de diagnostic (UD)	Localisation de la mesure	Substrat	Revêtement	Valeurs ou constat visuel	Etat de conservation	Travaux envisagés
			D1 - R+1 - 1464					
4686	A	Mur platre peint-Mur1	Haut Gauche	Plâtre	Peinture	0,02 mg/cm²	Non dégradé	Inconnu
4687	A	Mur platre peint-Mur1	Bas Gauche	Plâtre	Peinture	0,06 mg/cm²	Non dégradé	Inconnu

N° de Mesure	Zone	Unité de diagnostic (UD)	Localisation de la mesure	Substrat	Revêtement	Valeurs ou constat visuel	Etat de conservation	Travaux envisagés
			D1 - R+1 - 1464					
4688	A	Mur platre peint-Mur1	Centre Centre	Plâtre	Peinture	0,05 mg/cm²	Non dégradé	Inconnu
4689	F	Mur platre peint-Mur1	Haut Droite	Plâtre	Peinture	0,03 mg/cm²	Non dégradé	Inconnu
4690	F	Mur platre peint-Mur1	Centre Gauche	Plâtre	Peinture	0,04 mg/cm²	Non dégradé	Inconnu
4691	F	Mur platre peint-Mur1	Bas Droite	Plâtre	Peinture	0,09 mg/cm²	Non dégradé	Inconnu
4692	E	Mur platre peint-Mur1	Centre Droite	Plâtre	Peinture	0,06 mg/cm²	Non dégradé	Inconnu
4693	E	Mur platre peint-Mur1	Bas Gauche	Plâtre	Peinture	0,07 mg/cm²	Non dégradé	Inconnu
4694	E	Mur platre peint-Mur1	Bas Centre	Plâtre	Peinture	0,07 mg/cm²	Non dégradé	Inconnu
4695	D	Mur platre peint-Mur1	Centre Gauche	Plâtre	Peinture	0,04 mg/cm²	Non dégradé	Inconnu
4696	D	Mur platre peint-Mur1	Bas Gauche	Plâtre	Peinture	0,07 mg/cm²	Non dégradé	Inconnu
4697	D	Mur platre peint-Mur1	Haut Gauche	Plâtre	Peinture	0,02 mg/cm²	Non dégradé	Inconnu
5481	D	Porte bois peint (Dormant)-Po1	Centre Gauche	Bois	Peinture	0,04 mg/cm²	Non dégradé	Inconnu
5482	D	Porte bois peint (Dormant)-Po1	Centre Droite	Bois	Peinture	0,06 mg/cm²	Non dégradé	Inconnu
5483	D	Porte bois peint (Dormant)-Po1	Haut Droite	Bois	Peinture	0,03 mg/cm²	Non dégradé	Inconnu
5484	D	Porte bois peint (Ouvrant)-Po1	Centre Gauche	Bois	Peinture	0,04 mg/cm²	Non dégradé	Inconnu
5485	D	Porte bois peint (Ouvrant)-Po1	Haut Droite	Bois	Peinture	0,04 mg/cm²	Non dégradé	Inconnu
5486	D	Porte bois peint (Ouvrant)-Po1	Centre Gauche	Bois	Peinture	0,04 mg/cm²	Non dégradé	Inconnu
5499	F	Porte bois peint (Dormant)-Po1	Haut Gauche	Bois	Peinture	0,01 mg/cm²	Non dégradé	Inconnu
5500	F	Porte bois peint (Dormant)-Po1	Centre Centre	Bois	Peinture	0,05 mg/cm²	Non dégradé	Inconnu
5501	F	Porte bois peint (Dormant)-Po1	Haut Centre	Bois	Peinture	0,03 mg/cm²	Non dégradé	Inconnu
5502	F	Porte bois peint (Ouvrant)-Po1	Bas Centre	Bois	Peinture	0,08 mg/cm²	Non dégradé	Inconnu
5503	F	Porte bois peint (Ouvrant)-Po1	Centre Centre	Bois	Peinture	0,05 mg/cm²	Non dégradé	Inconnu
5504	F	Porte bois peint (Ouvrant)-Po1	Centre Gauche	Bois	Peinture	0,04 mg/cm²	Non dégradé	Inconnu

N° de Mesure	Zone	Unité de diagnostic (UD)	Localisation de la mesure	Substrat	Revêtement	Valeurs ou constat visuel	Etat de conservation	Travaux envisagés
				D1 - R+1 - 1464				
12552	Plancher haut	Plafond platre peint-Plafond1	Bas Gauche	Plâtre	Peinture	0,07 mg/cm²	Non dégradé	Inconnu
12553	Plancher haut	Plafond platre peint-Plafond1	Haut Droite	Plâtre	Peinture	0,06 mg/cm²	Non dégradé	Inconnu
12554	Plancher haut	Plafond platre peint-Plafond1	Haut Centre	Plâtre	Peinture	0,05 mg/cm²	Non dégradé	Inconnu

Nombre total d'unités de Diagnostic : 7

N° de Mesure	Zone	Unité de diagnostic (UD)	Localisation de la mesure	Substrat	Revêtement	Valeurs ou constat visuel	Etat de conservation	Travaux envisagés
				D1 - R+1 - 1465				
4671	E	Mur platre peint-Mur1	Centre Droite	Plâtre	Peinture	0,06 mg/cm²	Non dégradé	Inconnu
4672	E	Mur platre peint-Mur1	Haut Gauche	Plâtre	Peinture	0,02 mg/cm²	Non dégradé	Inconnu
4673	E	Mur platre peint-Mur1	Centre Droite	Plâtre	Peinture	0,06 mg/cm²	Non dégradé	Inconnu
4677	A	Mur platre peint-Mur1	Haut Gauche	Plâtre	Peinture	0,01 mg/cm²	Non dégradé	Inconnu
4678	A	Mur platre peint-Mur1	Haut Gauche	Plâtre	Peinture	0,01 mg/cm²	Non dégradé	Inconnu
4679	A	Mur platre peint-Mur1	Bas Centre	Plâtre	Peinture	0,08 mg/cm²	Non dégradé	Inconnu
4680	F	Mur platre peint-Mur1	Haut Gauche	Plâtre	Peinture	0,02 mg/cm²	Non dégradé	Inconnu
4681	F	Mur platre peint-Mur1	Bas Gauche	Plâtre	Peinture	0,06 mg/cm²	Non dégradé	Inconnu
4682	F	Mur platre peint-Mur1	Haut Gauche	Plâtre	Peinture	0,01 mg/cm²	Non dégradé	Inconnu
5451	B	Porte bois peint (Dormant)-Po1	Centre Droite	Bois	Peinture	0,06 mg/cm²	Non dégradé	Inconnu
5452	B	Porte bois peint (Dormant)-Po1	Bas Centre	Bois	Peinture	0,08 mg/cm²	Non dégradé	Inconnu
5453	B	Porte bois peint (Dormant)-Po1	Haut Droite	Bois	Peinture	0,04 mg/cm²	Non dégradé	Inconnu

N° de Mesure	Zone	Unité de diagnostic (UD)	Localisation de la mesure	Substrat	Revêtement	Valeurs ou constat visuel	Etat de conservation	Travaux envisagés
			D1 - R+1 - 1465					
5454	B	Porte bois peint (Ouvrant)-Po1	Haut Gauche	Bois	Peinture	0,01 mg/cm²	Non dégradé	Inconnu
5455	B	Porte bois peint (Ouvrant)-Po1	Haut Centre	Bois	Peinture	0,03 mg/cm²	Non dégradé	Inconnu
5456	B	Porte bois peint (Ouvrant)-Po1	Bas Droite	Bois	Peinture	0,09 mg/cm²	Non dégradé	Inconnu
5463	F	Porte bois peint (Dormant)-Po1	Bas Centre	Bois	Peinture	0,08 mg/cm²	Non dégradé	Inconnu
5464	F	Porte bois peint (Dormant)-Po1	Haut Centre	Bois	Peinture	0,02 mg/cm²	Non dégradé	Inconnu
5465	F	Porte bois peint (Dormant)-Po1	Centre Droite	Bois	Peinture	0,06 mg/cm²	Non dégradé	Inconnu
5466	F	Porte bois peint (Ouvrant)-Po1	Centre Centre	Bois	Peinture	0,05 mg/cm²	Non dégradé	Inconnu
5467	F	Porte bois peint (Ouvrant)-Po1	Bas Gauche	Bois	Peinture	0,07 mg/cm²	Non dégradé	Inconnu
5468	F	Porte bois peint (Ouvrant)-Po1	Bas Gauche	Bois	Peinture	0,07 mg/cm²	Non dégradé	Inconnu
12549	Plancher haut	Plafond platre peint-Plafond1	Centre Droite	Plâtre	Peinture	0,03 mg/cm²	Non dégradé	Inconnu
12550	Plancher haut	Plafond platre peint-Plafond1	Haut Gauche	Plâtre	Peinture	0,07 mg/cm²	Non dégradé	Inconnu
12551	Plancher haut	Plafond platre peint-Plafond1	Haut Centre	Plâtre	Peinture	0,09 mg/cm²	Non dégradé	Inconnu

Nombre total d'unités de Diagnostic : 6

N° de Mesure	Zone	Unité de diagnostic (UD)	Localisation de la mesure	Substrat	Revêtement	Valeurs ou constat visuel	Etat de conservation	Travaux envisagés
			D1 - R+1 - 1466					
4647	F	Mur platre peint-Mur1	Centre Centre	Plâtre	Peinture	0,05 mg/cm²	Non dégradé	Inconnu
4648	F	Mur platre peint-Mur1	Centre Droite	Plâtre	Peinture	0,06 mg/cm²	Non dégradé	Inconnu
4649	F	Mur platre peint-Mur1	Centre Centre	Plâtre	Peinture	0,05 mg/cm²	Non dégradé	Inconnu

N° de Mesure	Zone	Unité de diagnostic (UD)	Localisation de la mesure	Substrat	Revêtement	Valeurs ou constat visuel	Etat de conservation	Travaux envisagés
			D1 - R+1 - 1466					
4650	A	Mur platre peint-Mur1	Centre Droite	Plâtre	Peinture	0,06 mg/cm²	Non dégradé	Inconnu
4651	A	Mur platre peint-Mur1	Centre Gauche	Plâtre	Peinture	0,04 mg/cm²	Non dégradé	Inconnu
4652	A	Mur platre peint-Mur1	Haut Gauche	Plâtre	Peinture	0,02 mg/cm²	Non dégradé	Inconnu
4653	B	Mur platre peint-Mur1	Haut Droite	Plâtre	Peinture	0,03 mg/cm²	Non dégradé	Inconnu
4654	B	Mur platre peint-Mur1	Centre Droite	Plâtre	Peinture	0,06 mg/cm²	Non dégradé	Inconnu
4655	B	Mur platre peint-Mur1	Centre Gauche	Plâtre	Peinture	0,04 mg/cm²	Non dégradé	Inconnu
4656	C	Mur platre peint-Mur1	Centre Gauche	Plâtre	Peinture	0,04 mg/cm²	Non dégradé	Inconnu
4657	C	Mur platre peint-Mur1	Bas Centre	Plâtre	Peinture	0,08 mg/cm²	Non dégradé	Inconnu
4658	C	Mur platre peint-Mur1	Haut Droite	Plâtre	Peinture	0,03 mg/cm²	Non dégradé	Inconnu
5439	C	Porte bois peint (Dormant)-Po1	Haut Gauche	Bois	Peinture	0,02 mg/cm²	Non dégradé	Inconnu
5440	C	Porte bois peint (Dormant)-Po1	Bas Centre	Bois	Peinture	0,07 mg/cm²	Non dégradé	Inconnu
5441	C	Porte bois peint (Dormant)-Po1	Bas Gauche	Bois	Peinture	0,07 mg/cm²	Non dégradé	Inconnu
5442	C	Porte bois peint (Ouvrant)-Po1	Haut Centre	Bois	Peinture	0,02 mg/cm²	Non dégradé	Inconnu
5443	C	Porte bois peint (Ouvrant)-Po1	Centre Centre	Bois	Peinture	0,05 mg/cm²	Non dégradé	Inconnu
5444	C	Porte bois peint (Ouvrant)-Po1	Centre Droite	Bois	Peinture	0,06 mg/cm²	Non dégradé	Inconnu
5475	A	Porte bois peint (Dormant)-Po1	Centre Centre	Bois	Peinture	0,05 mg/cm²	Non dégradé	Inconnu
5476	A	Porte bois peint (Dormant)-Po1	Centre Gauche	Bois	Peinture	0,04 mg/cm²	Non dégradé	Inconnu
5477	A	Porte bois peint (Dormant)-Po1	Centre Centre	Bois	Peinture	0,05 mg/cm²	Non dégradé	Inconnu
5478	A	Porte bois peint (Ouvrant)-Po1	Bas Droite	Bois	Peinture	0,08 mg/cm²	Non dégradé	Inconnu
5479	A	Porte bois peint (Ouvrant)-Po1	Centre Gauche	Bois	Peinture	0,04 mg/cm²	Non dégradé	Inconnu
5480	A	Porte bois peint (Ouvrant)-Po1	Centre Gauche	Bois	Peinture	0,04 mg/cm²	Non dégradé	Inconnu
12546	Plancher haut	Plafond platre peint-Plafond1	Bas Droite	Plâtre	Peinture	0,03 mg/cm²	Non dégradé	Inconnu

N° de Mesure	Zone	Unité de diagnostic (UD)	Localisation de la mesure	Substrat	Revêtement	Valeurs ou constat visuel	Etat de conservation	Travaux envisagés
				D1 - R+1 - 1466				
12547	Plancher haut	Plafond platre peint-Plafond1	Haut Gauche	Plâtre	Peinture	0,04 mg/cm²	Non dégradé	Inconnu
12548	Plancher haut	Plafond platre peint-Plafond1	Haut Gauche	Plâtre	Peinture	0,06 mg/cm²	Non dégradé	Inconnu

Nombre total d'unités de Diagnostic : 7

N° de Mesure	Zone	Unité de diagnostic (UD)	Localisation de la mesure	Substrat	Revêtement	Valeurs ou constat visuel	Etat de conservation	Travaux envisagés
				D1 - R+1 - 1480				
1461	E	Mur platre peint-Mur1	Haut Gauche	Plâtre	Peinture	0,02 mg/cm²	Non dégradé	Inconnu
1462	E	Mur platre peint-Mur1	Haut Gauche	Plâtre	Peinture	0,02 mg/cm²	Non dégradé	Inconnu
1463	E	Mur platre peint-Mur1	Centre Gauche	Plâtre	Peinture	0,04 mg/cm²	Non dégradé	Inconnu
1464	F	Mur platre peint-Mur1	Centre Gauche	Plâtre	Peinture	0,04 mg/cm²	Non dégradé	Inconnu
1465	F	Mur platre peint-Mur1	Haut Gauche	Plâtre	Peinture	0,01 mg/cm²	Non dégradé	Inconnu
1466	F	Mur platre peint-Mur1	Centre Centre	Plâtre	Peinture	0,05 mg/cm²	Non dégradé	Inconnu
1467	A	Mur platre peint-Mur1	Haut Gauche	Plâtre	Peinture	0,01 mg/cm²	Non dégradé	Inconnu
1468	A	Mur platre peint-Mur1	Centre Droite	Plâtre	Peinture	0,06 mg/cm²	Non dégradé	Inconnu
1469	A	Mur platre peint-Mur1	Haut Centre	Plâtre	Peinture	0,02 mg/cm²	Non dégradé	Inconnu
1470	B	Mur platre peint-Mur1	Bas Gauche	Plâtre	Peinture	0,07 mg/cm²	Non dégradé	Inconnu
1471	B	Mur platre peint-Mur1	Bas Centre	Plâtre	Peinture	0,08 mg/cm²	Non dégradé	Inconnu
1472	B	Mur platre peint-Mur1	Bas Droite	Plâtre	Peinture	0,09 mg/cm²	Non dégradé	Inconnu
8437	A	Porte bois peint (Dormant)-Po1	Centre Centre	Bois	Peinture	0,05 mg/cm²	Non dégradé	Inconnu
8438	A	Porte bois peint (Dormant)-Po1	Bas Centre	Bois	Peinture	0,03 mg/cm²	Non dégradé	Inconnu

N° de Mesure	Zone	Unité de diagnostic (UD)	Localisation de la mesure	Substrat	Revêtement	Valeurs ou constat visuel	Etat de conservation	Travaux envisagés
			D1 - R+1 - 1480					
8439	A	Porte bois peint (Dormant)-Po1	Centre Gauche	Bois	Peinture	0,02 mg/cm²	Non dégradé	Inconnu
8440	A	Porte bois peint (Ouvrant)-Po1	Centre Droite	Bois	Peinture	0,04 mg/cm²	Non dégradé	Inconnu
8441	A	Porte bois peint (Ouvrant)-Po1	Bas Centre	Bois	Peinture	0,02 mg/cm²	Non dégradé	Inconnu
8442	A	Porte bois peint (Ouvrant)-Po1	Bas Gauche	Bois	Peinture	0,06 mg/cm²	Non dégradé	Inconnu
12180	Plancher haut	Plafond platre peint-Plafond1	Bas Centre	Plâtre	Peinture	0,08 mg/cm²	Non dégradé	Inconnu
12181	Plancher haut	Plafond platre peint-Plafond1	Bas Droite	Plâtre	Peinture	0,08 mg/cm²	Non dégradé	Inconnu
12182	Plancher haut	Plafond platre peint-Plafond1	Haut Droite	Plâtre	Peinture	0,05 mg/cm²	Non dégradé	Inconnu

Nombre total d'unités de Diagnostic : 6

N° de Mesure	Zone	Unité de diagnostic (UD)	Localisation de la mesure	Substrat	Revêtement	Valeurs ou constat visuel	Etat de conservation	Travaux envisagés
			D1 - R+1 - 1483A					
1485	F	Mur platre peint-Mur1	Bas Centre	Plâtre	Peinture	0,08 mg/cm²	Non dégradé	Inconnu
1486	F	Mur platre peint-Mur1	Haut Droite	Plâtre	Peinture	0,03 mg/cm²	Non dégradé	Inconnu
1487	F	Mur platre peint-Mur1	Bas Centre	Plâtre	Peinture	0,08 mg/cm²	Non dégradé	Inconnu
1488	A	Mur platre peint-Mur1	Bas Centre	Plâtre	Peinture	0,08 mg/cm²	Non dégradé	Inconnu
1489	A	Mur platre peint-Mur1	Centre Droite	Plâtre	Peinture	0,06 mg/cm²	Non dégradé	Inconnu
1490	A	Mur platre peint-Mur1	Centre Centre	Plâtre	Peinture	0,05 mg/cm²	Non dégradé	Inconnu
1491	D	Mur platre peint-Mur1	Centre Droite	Plâtre	Peinture	0,06 mg/cm²	Non dégradé	Inconnu
1492	D	Mur platre peint-Mur1	Centre Centre	Plâtre	Peinture	0,05 mg/cm²	Non dégradé	Inconnu

N° de Mesure	Zone	Unité de diagnostic (UD)	Localisation de la mesure	Substrat	Revêtement	Valeurs ou constat visuel	Etat de conservation	Travaux envisagés
			D1 - R+1 - 1483A					
1493	D	Mur platre peint-Mur1	Centre Gauche	Plâtre	Peinture	0,04 mg/cm²	Non dégradé	Inconnu
1494	E	Mur platre peint-Mur1	Centre Droite	Plâtre	Peinture	0,06 mg/cm²	Non dégradé	Inconnu
1495	E	Mur platre peint-Mur1	Centre Droite	Plâtre	Peinture	0,06 mg/cm²	Non dégradé	Inconnu
1496	E	Mur platre peint-Mur1	Haut Centre	Plâtre	Peinture	0,03 mg/cm²	Non dégradé	Inconnu
8431	A	Porte bois peint (Dormant)-Po1	Centre Droite	Bois	Peinture	0,06 mg/cm²	Non dégradé	Inconnu
8432	A	Porte bois peint (Dormant)-Po1	Centre Centre	Bois	Peinture	0,03 mg/cm²	Non dégradé	Inconnu
8433	A	Porte bois peint (Dormant)-Po1	Centre Droite	Bois	Peinture	0,08 mg/cm²	Non dégradé	Inconnu
8434	A	Porte bois peint (Ouvrant)-Po1	Centre Droite	Bois	Peinture	0,04 mg/cm²	Non dégradé	Inconnu
8435	A	Porte bois peint (Ouvrant)-Po1	Centre Centre	Bois	Peinture	0,03 mg/cm²	Non dégradé	Inconnu
8436	A	Porte bois peint (Ouvrant)-Po1	Haut Droite	Bois	Peinture	0,05 mg/cm²	Non dégradé	Inconnu
12183	Plancher haut	Plafond platre peint-Plafond1	Haut Gauche	Plâtre	Peinture	0,06 mg/cm²	Non dégradé	Inconnu
12184	Plancher haut	Plafond platre peint-Plafond1	Bas Gauche	Plâtre	Peinture	0,03 mg/cm²	Non dégradé	Inconnu
12185	Plancher haut	Plafond platre peint-Plafond1	Bas Gauche	Plâtre	Peinture	0,03 mg/cm²	Non dégradé	Inconnu

Nombre total d'unités de Diagnostic : 6

N° de Mesure	Zone	Unité de diagnostic (UD)	Localisation de la mesure	Substrat	Revêtement	Valeurs ou constat visuel	Etat de conservation	Travaux envisagés
			D1 - R+1 - 1483B					
1473	D	Mur platre peint-Mur1	Bas Centre	Plâtre	Peinture	0,08 mg/cm²	Non dégradé	Inconnu
1474	D	Mur platre peint-Mur1	Centre Droite	Plâtre	Peinture	0,06 mg/cm²	Non dégradé	Inconnu

N° de Mesure	Zone	Unité de diagnostic (UD)	Localisation de la mesure	Substrat	Revêtement	Valeurs ou constat visuel	Etat de conservation	Travaux envisagés
			D1 - R+1 - 1483B					
1475	D	Mur platre peint-Mur1	Bas Centre	Plâtre	Peinture	0,07 mg/cm²	Non dégradé	Inconnu
1476	A	Mur platre peint-Mur1	Haut Centre	Plâtre	Peinture	0,02 mg/cm²	Non dégradé	Inconnu
1477	A	Mur platre peint-Mur1	Bas Gauche	Plâtre	Peinture	0,07 mg/cm²	Non dégradé	Inconnu
1478	A	Mur platre peint-Mur1	Haut Gauche	Plâtre	Peinture	0,01 mg/cm²	Non dégradé	Inconnu
1479	C	Mur platre peint-Mur1	Centre Centre	Plâtre	Peinture	0,05 mg/cm²	Non dégradé	Inconnu
1480	C	Mur platre peint-Mur1	Haut Gauche	Plâtre	Peinture	0,01 mg/cm²	Non dégradé	Inconnu
1481	C	Mur platre peint-Mur1	Haut Centre	Plâtre	Peinture	0,02 mg/cm²	Non dégradé	Inconnu
1482	B	Mur platre peint-Mur1	Centre Gauche	Plâtre	Peinture	0,04 mg/cm²	Non dégradé	Inconnu
1483	B	Mur platre peint-Mur1	Bas Droite	Plâtre	Peinture	0,09 mg/cm²	Non dégradé	Inconnu
1484	B	Mur platre peint-Mur1	Centre Centre	Plâtre	Peinture	0,05 mg/cm²	Non dégradé	Inconnu
8035	D	Porte bois peint (Dormant)-Po1	Bas Centre	Bois	Peinture	0,02 mg/cm²	Non dégradé	Inconnu
8036	D	Porte bois peint (Dormant)-Po1	Haut Droite	Bois	Peinture	0,03 mg/cm²	Non dégradé	Inconnu
8037	D	Porte bois peint (Dormant)-Po1	Centre Gauche	Bois	Peinture	0,03 mg/cm²	Non dégradé	Inconnu
8038	D	Porte bois peint (Ouvrant)-Po1	Centre Droite	Bois	Peinture	0,04 mg/cm²	Non dégradé	Inconnu
8039	D	Porte bois peint (Ouvrant)-Po1	Bas Centre	Bois	Peinture	0,05 mg/cm²	Non dégradé	Inconnu
8040	D	Porte bois peint (Ouvrant)-Po1	Haut Centre	Bois	Peinture	0,07 mg/cm²	Non dégradé	Inconnu
12186	Plancher haut	Plafond platre peint-Plafond1	Haut Centre	Plâtre	Peinture	0,09 mg/cm²	Non dégradé	Inconnu
12187	Plancher haut	Plafond platre peint-Plafond1	Centre Droite	Plâtre	Peinture	0,01 mg/cm²	Non dégradé	Inconnu
12188	Plancher haut	Plafond platre peint-Plafond1	Centre Centre	Plâtre	Peinture	0,09 mg/cm²	Non dégradé	Inconnu

Nombre total d'unités de Diagnostic : 6

N° de Mesure	Zone	Unité de diagnostic (UD)	Localisation de la mesure	Substrat	Revêtement	Valeurs ou constat visuel	Etat de conservation	Travaux envisagés
			D1 - R+1 - 1483C					
1500	B	Mur platre peint-Mur1	Bas Gauche	Plâtre	Peinture	0,06 mg/cm²	Non dégradé	Inconnu
1501	B	Mur platre peint-Mur1	Haut Centre	Plâtre	Peinture	0,02 mg/cm²	Non dégradé	Inconnu
1502	B	Mur platre peint-Mur1	Haut Centre	Plâtre	Peinture	0,03 mg/cm²	Non dégradé	Inconnu
1503	A	Mur platre peint-Mur1	Bas Gauche	Plâtre	Peinture	0,07 mg/cm²	Non dégradé	Inconnu
1504	A	Mur platre peint-Mur1	Bas Centre	Plâtre	Peinture	0,07 mg/cm²	Non dégradé	Inconnu
1505	A	Mur platre peint-Mur1	Haut Centre	Plâtre	Peinture	0,02 mg/cm²	Non dégradé	Inconnu
1506	C	Mur platre peint-Mur1	Haut Centre	Plâtre	Peinture	0,02 mg/cm²	Non dégradé	Inconnu
1507	C	Mur platre peint-Mur1	Bas Droite	Plâtre	Peinture	0,09 mg/cm²	Non dégradé	Inconnu
1508	C	Mur platre peint-Mur1	Centre Centre	Plâtre	Peinture	0,05 mg/cm²	Non dégradé	Inconnu
1509	D	Mur platre peint-Mur1	Bas Centre	Plâtre	Peinture	0,08 mg/cm²	Non dégradé	Inconnu
1510	D	Mur platre peint-Mur1	Haut Droite	Plâtre	Peinture	0,04 mg/cm²	Non dégradé	Inconnu
1511	D	Mur platre peint-Mur1	Centre Droite	Plâtre	Peinture	0,06 mg/cm²	Non dégradé	Inconnu
8029	D	Porte bois peint (Dormant)-Po1	Bas Gauche	Bois	Peinture	0,07 mg/cm²	Non dégradé	Inconnu
8030	D	Porte bois peint (Dormant)-Po1	Bas Droite	Bois	Peinture	0,07 mg/cm²	Non dégradé	Inconnu
8031	D	Porte bois peint (Dormant)-Po1	Centre Centre	Bois	Peinture	0,07 mg/cm²	Non dégradé	Inconnu
8032	D	Porte bois peint (Ouvrant)-Po1	Centre Centre	Bois	Peinture	0,06 mg/cm²	Non dégradé	Inconnu
8033	D	Porte bois peint (Ouvrant)-Po1	Bas Centre	Bois	Peinture	0,05 mg/cm²	Non dégradé	Inconnu
8034	D	Porte bois peint (Ouvrant)-Po1	Bas Gauche	Bois	Peinture	0,08 mg/cm²	Non dégradé	Inconnu
12189	Plancher haut	Plafond platre peint-Plafond1	Centre Gauche	Plâtre	Peinture	0,09 mg/cm²	Non dégradé	Inconnu

N° de Mesure	Zone	Unité de diagnostic (UD)	Localisation de la mesure	Substrat	Revêtement	Valeurs ou constat visuel	Etat de conservation	Travaux envisagés
			D1 - R+1 - 1483C					
12190	Plancher haut	Plafond platre peint-Plafond1	Bas Gauche	Plâtre	Peinture	0,05 mg/cm²	Non dégradé	Inconnu
12191	Plancher haut	Plafond platre peint-Plafond1	Haut Droite	Plâtre	Peinture	0,08 mg/cm²	Non dégradé	Inconnu
12600	A	Rail (Rail)-Rail1	Centre Gauche	Métal	Peinture	5,47 mg/cm²	Etat d'usage	Inconnu
12601	A	Garde corps (Garde corps)-Garde corps1	Bas Gauche	Métal	Peinture	4,63 mg/cm²	Etat d'usage	Inconnu
12602	C	Garde corps (Garde corps)-Garde corps1	Haut Droite	Métal	Peinture	3,72 mg/cm²	Etat d'usage	Inconnu

Nombre total d'unités de Diagnostic : 9

N° de Mesure	Zone	Unité de diagnostic (UD)	Localisation de la mesure	Substrat	Revêtement	Valeurs ou constat visuel	Etat de conservation	Travaux envisagés
			D1 - R+1 - 1486 I					
3150	D	Mur platre peint-Mur1	Centre Droite	Plâtre	Peinture	0,06 mg/cm²	Non dégradé	Inconnu
3151	D	Mur platre peint-Mur1	Haut Gauche	Plâtre	Peinture	0,02 mg/cm²	Non dégradé	Inconnu
3152	D	Mur platre peint-Mur1	Centre Gauche	Plâtre	Peinture	0,04 mg/cm²	Non dégradé	Inconnu
3153	A	Mur platre peint-Mur1	Centre Gauche	Plâtre	Peinture	0,04 mg/cm²	Non dégradé	Inconnu
3154	A	Mur platre peint-Mur1	Haut Droite	Plâtre	Peinture	0,04 mg/cm²	Non dégradé	Inconnu
3155	A	Mur platre peint-Mur1	Haut Gauche	Plâtre	Peinture	0,01 mg/cm²	Non dégradé	Inconnu
3156	E	Mur platre peint-Mur1	Haut Centre	Plâtre	Peinture	0,02 mg/cm²	Non dégradé	Inconnu
3157	E	Mur platre peint-Mur1	Bas Droite	Plâtre	Peinture	0,09 mg/cm²	Non dégradé	Inconnu
3158	E	Mur platre peint-Mur1	Haut Droite	Plâtre	Peinture	0,04 mg/cm²	Non dégradé	Inconnu
3159	F	Mur platre peint-Mur1	Haut Droite	Plâtre	Peinture	0,03 mg/cm²	Non dégradé	Inconnu
3160	F	Mur platre peint-Mur1	Haut Droite	Plâtre	Peinture	0,03 mg/cm²	Non dégradé	Inconnu
3161	F	Mur platre peint-Mur1	Centre Gauche	Plâtre	Peinture	0,04 mg/cm²	Non dégradé	Inconnu

N° de Mesure	Zone	Unité de diagnostic (UD)	Localisation de la mesure	Substrat	Revêtement	Valeurs ou constat visuel	Etat de conservation	Travaux envisagés
				D1 - R+1 - 1486 I				
7705	A	Porte bois peint (Dormant)-Po1	Bas Centre	Bois	Peinture	0,06 mg/cm²	Non dégradé	Inconnu
7706	A	Porte bois peint (Dormant)-Po1	Bas Droite	Bois	Peinture	0,09 mg/cm²	Non dégradé	Inconnu
7707	A	Porte bois peint (Dormant)-Po1	Centre Centre	Bois	Peinture	0,03 mg/cm²	Non dégradé	Inconnu
7708	A	Porte bois peint (Ouvrant)-Po1	Haut Centre	Bois	Peinture	0,07 mg/cm²	Non dégradé	Inconnu
7709	A	Porte bois peint (Ouvrant)-Po1	Centre Gauche	Bois	Peinture	0,05 mg/cm²	Non dégradé	Inconnu
7710	A	Porte bois peint (Ouvrant)-Po1	Haut Gauche	Bois	Peinture	0,03 mg/cm²	Non dégradé	Inconnu
7711	E	Porte bois peint (Dormant)-Po1	Bas Centre	Bois	Peinture	0,05 mg/cm²	Non dégradé	Inconnu
7712	E	Porte bois peint (Dormant)-Po1	Centre Centre	Bois	Peinture	0,02 mg/cm²	Non dégradé	Inconnu
7713	E	Porte bois peint (Dormant)-Po1	Centre Centre	Bois	Peinture	0,02 mg/cm²	Non dégradé	Inconnu
7714	E	Porte bois peint (Ouvrant)-Po1	Haut Centre	Bois	Peinture	0,08 mg/cm²	Non dégradé	Inconnu
7715	E	Porte bois peint (Ouvrant)-Po1	Haut Droite	Bois	Peinture	0,01 mg/cm²	Non dégradé	Inconnu
7716	E	Porte bois peint (Ouvrant)-Po1	Haut Centre	Bois	Peinture	0,08 mg/cm²	Non dégradé	Inconnu
7717	A	Porte bois peint (Dormant)-Po1	Haut Centre	Bois	Peinture	0,08 mg/cm²	Non dégradé	Inconnu
7718	A	Porte bois peint (Dormant)-Po1	Bas Gauche	Bois	Peinture	0,03 mg/cm²	Non dégradé	Inconnu
7719	A	Porte bois peint (Dormant)-Po1	Bas Droite	Bois	Peinture	0,07 mg/cm²	Non dégradé	Inconnu
7720	A	Porte bois peint (Ouvrant)-Po1	Haut Gauche	Bois	Peinture	0,06 mg/cm²	Non dégradé	Inconnu
7721	A	Porte bois peint (Ouvrant)-Po1	Centre Droite	Bois	Peinture	0,06 mg/cm²	Non dégradé	Inconnu
7722	A	Porte bois peint (Ouvrant)-Po1	Bas Gauche	Bois	Peinture	0,01 mg/cm²	Non dégradé	Inconnu
12318	Plancher haut	Plafond platre peint-Plafond1	Centre Gauche	Plâtre	Peinture	0,04 mg/cm²	Non dégradé	Inconnu
12319	Plancher haut	Plafond platre peint-Plafond1	Haut Gauche	Plâtre	Peinture	0,03 mg/cm²	Non dégradé	Inconnu

N° de Mesure	Zone	Unité de diagnostic (UD)	Localisation de la mesure	Substrat	Revêtement	Valeurs ou constat visuel	Etat de conservation	Travaux envisagés
			D1 - R+1 - 1486 I					
12320	Plancher haut	Plafond platre peint-Plafond1	Centre Centre	Plâtre	Peinture	0,06 mg/cm²	Non dégradé	Inconnu

Nombre total d'unités de Diagnostic : 3

N° de Mesure	Zone	Unité de diagnostic (UD)	Localisation de la mesure	Substrat	Revêtement	Valeurs ou constat visuel	Etat de conservation	Travaux envisagés
			D1 - R+1 - 1486 II					
3102	G	Mur platre peint-Mur1	Centre Centre	Plâtre	Peinture	0,05 mg/cm²	Non dégradé	Inconnu
3103	G	Mur platre peint-Mur1	Bas Centre	Plâtre	Peinture	0,08 mg/cm²	Non dégradé	Inconnu
3104	G	Mur platre peint-Mur1	Centre Droite	Plâtre	Peinture	0,05 mg/cm²	Non dégradé	Inconnu
3105	H	Mur platre peint-Mur1	Bas Centre	Plâtre	Peinture	0,07 mg/cm²	Non dégradé	Inconnu
3106	H	Mur platre peint-Mur1	Centre Droite	Plâtre	Peinture	0,06 mg/cm²	Non dégradé	Inconnu
3107	H	Mur platre peint-Mur1	Haut Droite	Plâtre	Peinture	0,03 mg/cm²	Non dégradé	Inconnu
3108	A	Mur platre peint-Mur1	Haut Gauche	Plâtre	Peinture	0,02 mg/cm²	Non dégradé	Inconnu
3109	A	Mur platre peint-Mur1	Bas Centre	Plâtre	Peinture	0,08 mg/cm²	Non dégradé	Inconnu
3110	A	Mur platre peint-Mur1	Centre Gauche	Plâtre	Peinture	0,04 mg/cm²	Non dégradé	Inconnu
3111	E	Mur platre peint-Mur1	Centre Gauche	Plâtre	Peinture	0,04 mg/cm²	Non dégradé	Inconnu
3112	E	Mur platre peint-Mur1	Haut Centre	Plâtre	Peinture	0,02 mg/cm²	Non dégradé	Inconnu
3113	E	Mur platre peint-Mur1	Haut Centre	Plâtre	Peinture	0,02 mg/cm²	Non dégradé	Inconnu
3114	F	Mur platre peint-Mur1	Centre Centre	Plâtre	Peinture	0,05 mg/cm²	Non dégradé	Inconnu
3115	F	Mur platre peint-Mur1	Centre Centre	Plâtre	Peinture	0,05 mg/cm²	Non dégradé	Inconnu
3116	F	Mur platre peint-Mur1	Centre Gauche	Plâtre	Peinture	0,04 mg/cm²	Non dégradé	Inconnu
7693	H	Porte bois peint (Dormant)-Po1	Bas Centre	Bois	Peinture	0,03 mg/cm²	Non dégradé	Inconnu
7694	H	Porte bois peint (Dormant)-Po1	Centre Droite	Bois	Peinture	0,06 mg/cm²	Non dégradé	Inconnu

N° de Mesure	Zone	Unité de diagnostic (UD)	Localisation de la mesure	Substrat	Revêtement	Valeurs ou constat visuel	Etat de conservation	Travaux envisagés
			D1 - R+1 - 1486 II					
7695	H	Porte bois peint (Dormant)-Po1	Centre Centre	Bois	Peinture	0,08 mg/cm²	Non dégradé	Inconnu
7696	H	Porte bois peint (Ouvrant)-Po1	Haut Centre	Bois	Peinture	0,04 mg/cm²	Non dégradé	Inconnu
7697	H	Porte bois peint (Ouvrant)-Po1	Haut Droite	Bois	Peinture	0,04 mg/cm²	Non dégradé	Inconnu
7698	H	Porte bois peint (Ouvrant)-Po1	Haut Gauche	Bois	Peinture	0,03 mg/cm²	Non dégradé	Inconnu
7699	H	Porte bois peint (Dormant)-Po2	Bas Gauche	Bois	Peinture	0,06 mg/cm²	Non dégradé	Inconnu
7700	H	Porte bois peint (Dormant)-Po2	Centre Centre	Bois	Peinture	0,02 mg/cm²	Non dégradé	Inconnu
7701	H	Porte bois peint (Dormant)-Po2	Centre Gauche	Bois	Peinture	0,04 mg/cm²	Non dégradé	Inconnu
7702	H	Porte bois peint (Ouvrant)-Po2	Bas Gauche	Bois	Peinture	0,07 mg/cm²	Non dégradé	Inconnu
7703	H	Porte bois peint (Ouvrant)-Po2	Centre Droite	Bois	Peinture	0,01 mg/cm²	Non dégradé	Inconnu
7704	H	Porte bois peint (Ouvrant)-Po2	Bas Droite	Bois	Peinture	0,04 mg/cm²	Non dégradé	Inconnu
12312	Plancher haut	Plafond platre peint-Plafond1	Bas Droite	Plâtre	Peinture	0,06 mg/cm²	Non dégradé	Inconnu
12313	Plancher haut	Plafond platre peint-Plafond1	Haut Centre	Plâtre	Peinture	0,01 mg/cm²	Non dégradé	Inconnu
12314	Plancher haut	Plafond platre peint-Plafond1	Bas Gauche	Plâtre	Peinture	0,04 mg/cm²	Non dégradé	Inconnu
12315	Plancher haut	Plafond platre peint-Plafond2	Bas Droite	Plâtre	Peinture	0,01 mg/cm²	Non dégradé	Inconnu
12316	Plancher haut	Plafond platre peint-Plafond2	Centre Centre	Plâtre	Peinture	0,03 mg/cm²	Non dégradé	Inconnu

N° de Mesure	Zone	Unité de diagnostic (UD)	Localisation de la mesure	Substrat	Revêtement	Valeurs ou constat visuel	Etat de conservation	Travaux envisagés
			D1 - R+1 - 1486 II					
12317	Plancher haut	Plafond platre peint-Plafond2	Haut Centre	Plâtre	Peinture	0,01 mg/cm²	Non dégradé	Inconnu

Nombre total d'unités de Diagnostic : 9

N° de Mesure	Zone	Unité de diagnostic (UD)	Localisation de la mesure	Substrat	Revêtement	Valeurs ou constat visuel	Etat de conservation	Travaux envisagés
			D1 - R+1 - 1487					
3075	E	Mur platre peint-Mur1	Centre Gauche	Plâtre	Peinture	0,04 mg/cm²	Non dégradé	Inconnu
3076	E	Mur platre peint-Mur1	Bas Centre	Plâtre	Peinture	0,07 mg/cm²	Non dégradé	Inconnu
3077	E	Mur platre peint-Mur1	Centre Centre	Plâtre	Peinture	0,05 mg/cm²	Non dégradé	Inconnu
3078	F	Mur platre peint-Mur1	Centre Gauche	Plâtre	Peinture	0,04 mg/cm²	Non dégradé	Inconnu
3079	F	Mur platre peint-Mur1	Haut Gauche	Plâtre	Peinture	0,02 mg/cm²	Non dégradé	Inconnu
3080	F	Mur platre peint-Mur1	Centre Gauche	Plâtre	Peinture	0,05 mg/cm²	Non dégradé	Inconnu
3081	H	Mur platre peint-Mur1	Centre Gauche	Plâtre	Peinture	0,04 mg/cm²	Non dégradé	Inconnu
3082	H	Mur platre peint-Mur1	Centre Centre	Plâtre	Peinture	0,05 mg/cm²	Non dégradé	Inconnu
3083	H	Mur platre peint-Mur1	Centre Centre	Plâtre	Peinture	0,05 mg/cm²	Non dégradé	Inconnu
3084	G	Mur platre peint-Mur1	Bas Gauche	Plâtre	Peinture	0,07 mg/cm²	Non dégradé	Inconnu
3085	G	Mur platre peint-Mur1	Bas Gauche	Plâtre	Peinture	0,07 mg/cm²	Non dégradé	Inconnu
3086	G	Mur platre peint-Mur1	Bas Centre	Plâtre	Peinture	0,08 mg/cm²	Non dégradé	Inconnu
3087	A	Mur platre peint-Mur1	Centre Centre	Plâtre	Peinture	0,05 mg/cm²	Non dégradé	Inconnu
3088	A	Mur platre peint-Mur1	Centre Centre	Plâtre	Peinture	0,05 mg/cm²	Non dégradé	Inconnu
3089	A	Mur platre peint-Mur1	Bas Droite	Plâtre	Peinture	0,09 mg/cm²	Non dégradé	Inconnu
3090	B	Mur platre peint-Mur1	Haut Gauche	Plâtre	Peinture	0,01 mg/cm²	Non dégradé	Inconnu
3091	B	Mur platre peint-Mur1	Bas Droite	Plâtre	Peinture	0,08 mg/cm²	Non dégradé	Inconnu

N° de Mesure	Zone	Unité de diagnostic (UD)	Localisation de la mesure	Substrat	Revêtement	Valeurs ou constat visuel	Etat de conservation	Travaux envisagés
				D1 - R+1 - 1487				
3092	B	Mur platre peint-Mur1	Bas Droite	Plâtre	Peinture	0,08 mg/cm²	Non dégradé	Inconnu
3093	D	Mur platre peint-Mur1	Centre Gauche	Plâtre	Peinture	0,04 mg/cm²	Non dégradé	Inconnu
3094	D	Mur platre peint-Mur1	Bas Droite	Plâtre	Peinture	0,08 mg/cm²	Non dégradé	Inconnu
3095	D	Mur platre peint-Mur1	Haut Droite	Plâtre	Peinture	0,03 mg/cm²	Non dégradé	Inconnu
3096	C	Mur platre peint-Mur1	Centre Droite	Plâtre	Peinture	0,06 mg/cm²	Non dégradé	Inconnu
3097	C	Mur platre peint-Mur1	Bas Droite	Plâtre	Peinture	0,08 mg/cm²	Non dégradé	Inconnu
3098	C	Mur platre peint-Mur1	Haut Centre	Plâtre	Peinture	0,02 mg/cm²	Non dégradé	Inconnu
3099	E	Mur platre peint-Mur2	Bas Gauche	Plâtre	Peinture	0,06 mg/cm²	Non dégradé	Inconnu
3100	E	Mur platre peint-Mur2	Haut Droite	Plâtre	Peinture	0,03 mg/cm²	Non dégradé	Inconnu
3101	E	Mur platre peint-Mur2	Bas Droite	Plâtre	Peinture	0,09 mg/cm²	Non dégradé	Inconnu
7657	E	Porte bois peint (Dormant)-Po1	Bas Droite	Bois	Peinture	0,04 mg/cm²	Non dégradé	Inconnu
7658	E	Porte bois peint (Dormant)-Po1	Centre Gauche	Bois	Peinture	0,02 mg/cm²	Non dégradé	Inconnu
7659	E	Porte bois peint (Dormant)-Po1	Bas Centre	Bois	Peinture	0,07 mg/cm²	Non dégradé	Inconnu
7660	E	Porte bois peint (Ouvrant)-Po1	Bas Centre	Bois	Peinture	0,04 mg/cm²	Non dégradé	Inconnu
7661	E	Porte bois peint (Ouvrant)-Po1	Bas Centre	Bois	Peinture	0,06 mg/cm²	Non dégradé	Inconnu
7662	E	Porte bois peint (Ouvrant)-Po1	Centre Centre	Bois	Peinture	0,06 mg/cm²	Non dégradé	Inconnu
7663	D	Porte bois peint (Dormant)-Po1	Bas Gauche	Bois	Peinture	0,06 mg/cm²	Non dégradé	Inconnu
7664	D	Porte bois peint (Dormant)-Po1	Bas Droite	Bois	Peinture	0,04 mg/cm²	Non dégradé	Inconnu
7665	D	Porte bois peint (Dormant)-Po1	Haut Centre	Bois	Peinture	0,04 mg/cm²	Non dégradé	Inconnu
7666	D	Porte bois peint (Ouvrant)-Po1	Centre Gauche	Bois	Peinture	0,03 mg/cm²	Non dégradé	Inconnu
7667	D	Porte bois peint (Ouvrant)-Po1	Bas Droite	Bois	Peinture	0,06 mg/cm²	Non dégradé	Inconnu
7668	D	Porte bois peint (Ouvrant)-Po1	Haut Gauche	Bois	Peinture	0,03 mg/cm²	Non dégradé	Inconnu

N° de Mesure	Zone	Unité de diagnostic (UD)	Localisation de la mesure	Substrat	Revêtement	Valeurs ou constat visuel	Etat de conservation	Travaux envisagés
				D1 - R+1 - 1487				
12309	Plancher haut	Plafond platre peint-Plafond1	Bas Centre	Plâtre	Peinture	0,07 mg/cm²	Non dégradé	Inconnu
12310	Plancher haut	Plafond platre peint-Plafond1	Centre Centre	Plâtre	Peinture	0,06 mg/cm²	Non dégradé	Inconnu
12311	Plancher haut	Plafond platre peint-Plafond1	Haut Droite	Plâtre	Peinture	0,06 mg/cm²	Non dégradé	Inconnu

Nombre total d'unités de Diagnostic : 12

N° de Mesure	Zone	Unité de diagnostic (UD)	Localisation de la mesure	Substrat	Revêtement	Valeurs ou constat visuel	Etat de conservation	Travaux envisagés
				D1 - R+1 - 1501				
3846	E	Mur platre peint-Mur1	Centre Gauche	Plâtre	Peinture	0,04 mg/cm²	Non dégradé	Inconnu
3847	E	Mur platre peint-Mur1	Centre Droite	Plâtre	Peinture	0,06 mg/cm²	Non dégradé	Inconnu
3848	E	Mur platre peint-Mur1	Haut Droite	Plâtre	Peinture	0,04 mg/cm²	Non dégradé	Inconnu
3849	E	Mur platre peint-Mur2	Haut Centre	Plâtre	Peinture	0,02 mg/cm²	Non dégradé	Inconnu
3850	E	Mur platre peint-Mur2	Haut Droite	Plâtre	Peinture	0,03 mg/cm²	Non dégradé	Inconnu
3851	E	Mur platre peint-Mur2	Bas Gauche	Plâtre	Peinture	0,07 mg/cm²	Non dégradé	Inconnu
3852	F	Mur platre peint-Mur1	Bas Centre	Plâtre	Peinture	0,07 mg/cm²	Non dégradé	Inconnu
3853	F	Mur platre peint-Mur1	Centre Gauche	Plâtre	Peinture	0,04 mg/cm²	Non dégradé	Inconnu
3854	F	Mur platre peint-Mur1	Centre Centre	Plâtre	Peinture	0,05 mg/cm²	Non dégradé	Inconnu
3855	A	Mur platre peint-Mur1	Centre Droite	Plâtre	Peinture	0,06 mg/cm²	Non dégradé	Inconnu
3856	A	Mur platre peint-Mur1	Bas Gauche	Plâtre	Peinture	0,07 mg/cm²	Non dégradé	Inconnu
3857	A	Mur platre peint-Mur1	Centre Centre	Plâtre	Peinture	0,05 mg/cm²	Non dégradé	Inconnu

N° de Mesure	Zone	Unité de diagnostic (UD)	Localisation de la mesure	Substrat	Revêtement	Valeurs ou constat visuel	Etat de conservation	Travaux envisagés
				D1 - R+1 - 1501				
3858	B	Mur platre peint-Mur1	Centre Centre	Plâtre	Peinture	0,05 mg/cm²	Non dégradé	Inconnu
3859	B	Mur platre peint-Mur1	Centre Centre	Plâtre	Peinture	0,05 mg/cm²	Non dégradé	Inconnu
3860	B	Mur platre peint-Mur1	Haut Droite	Plâtre	Peinture	0,03 mg/cm²	Non dégradé	Inconnu
3861	C	Mur platre peint-Mur1	Haut Centre	Plâtre	Peinture	0,02 mg/cm²	Non dégradé	Inconnu
3862	C	Mur platre peint-Mur1	Centre Centre	Plâtre	Peinture	0,05 mg/cm²	Non dégradé	Inconnu
3863	C	Mur platre peint-Mur1	Centre Centre	Plâtre	Peinture	0,05 mg/cm²	Non dégradé	Inconnu
3864	D	Mur platre peint-Mur1	Centre Centre	Plâtre	Peinture	0,05 mg/cm²	Non dégradé	Inconnu
3865	D	Mur platre peint-Mur1	Centre Gauche	Plâtre	Peinture	0,04 mg/cm²	Non dégradé	Inconnu
3866	D	Mur platre peint-Mur1	Bas Gauche	Plâtre	Peinture	0,07 mg/cm²	Non dégradé	Inconnu
6293	F	Porte bois peint (Dormant)-Po1	Haut Centre	Bois	Peinture	0,01 mg/cm²	Non dégradé	Inconnu
6294	F	Porte bois peint (Dormant)-Po1	Haut Gauche	Bois	Peinture	0,07 mg/cm²	Non dégradé	Inconnu
6295	F	Porte bois peint (Dormant)-Po1	Haut Centre	Bois	Peinture	0,02 mg/cm²	Non dégradé	Inconnu
6296	F	Porte bois peint (Ouvrant)-Po1	Centre Centre	Bois	Peinture	0,04 mg/cm²	Non dégradé	Inconnu
6297	F	Porte bois peint (Ouvrant)-Po1	Bas Gauche	Bois	Peinture	0,03 mg/cm²	Non dégradé	Inconnu
6298	F	Porte bois peint (Ouvrant)-Po1	Centre Gauche	Bois	Peinture	0,05 mg/cm²	Non dégradé	Inconnu
6299	E	Porte bois peint (Dormant)-Po1	Centre Gauche	Bois	Peinture	0,02 mg/cm²	Non dégradé	Inconnu
6300	E	Porte bois peint (Dormant)-Po1	Bas Centre	Bois	Peinture	0,07 mg/cm²	Non dégradé	Inconnu
6301	E	Porte bois peint (Dormant)-Po1	Bas Gauche	Bois	Peinture	0,06 mg/cm²	Non dégradé	Inconnu
6302	E	Porte bois peint (Ouvrant)-Po1	Bas Centre	Bois	Peinture	0,02 mg/cm²	Non dégradé	Inconnu
6303	E	Porte bois peint (Ouvrant)-Po1	Bas Centre	Bois	Peinture	0,02 mg/cm²	Non dégradé	Inconnu
6304	E	Porte bois peint (Ouvrant)-Po1	Centre Centre	Bois	Peinture	0,03 mg/cm²	Non dégradé	Inconnu
6305	A	Porte bois peint (Dormant)-Po1	Bas Centre	Bois	Peinture	0,09 mg/cm²	Non dégradé	Inconnu
6306	A	Porte bois peint (Dormant)-Po1	Haut Droite	Bois	Peinture	0,07 mg/cm²	Non dégradé	Inconnu

N° de Mesure	Zone	Unité de diagnostic (UD)	Localisation de la mesure	Substrat	Revêtement	Valeurs ou constat visuel	Etat de conservation	Travaux envisagés
				D1 - R+1 - 1501				
6307	A	Porte bois peint (Dormant)-Po1	Bas Droite	Bois	Peinture	0,06 mg/cm²	Non dégradé	Inconnu
6308	A	Porte bois peint (Ouvrant)-Po1	Bas Droite	Bois	Peinture	0,08 mg/cm²	Non dégradé	Inconnu
6309	A	Porte bois peint (Ouvrant)-Po1	Haut Droite	Bois	Peinture	0,03 mg/cm²	Non dégradé	Inconnu
6310	A	Porte bois peint (Ouvrant)-Po1	Bas Gauche	Bois	Peinture	0,08 mg/cm²	Non dégradé	Inconnu
6311	A	Porte bois peint (Dormant)-Po2	Haut Centre	Bois	Peinture	0,02 mg/cm²	Non dégradé	Inconnu
6312	A	Porte bois peint (Dormant)-Po2	Centre Centre	Bois	Peinture	0,08 mg/cm²	Non dégradé	Inconnu
6313	A	Porte bois peint (Dormant)-Po2	Centre Gauche	Bois	Peinture	0,05 mg/cm²	Non dégradé	Inconnu
6314	A	Porte bois peint (Ouvrant)-Po2	Centre Droite	Bois	Peinture	0,08 mg/cm²	Non dégradé	Inconnu
6315	A	Porte bois peint (Ouvrant)-Po2	Centre Droite	Bois	Peinture	0,07 mg/cm²	Non dégradé	Inconnu
6316	A	Porte bois peint (Ouvrant)-Po2	Haut Gauche	Bois	Peinture	0,04 mg/cm²	Non dégradé	Inconnu
6773	C	Porte métal brut (Dormant extérieur)-Po1	Centre Gauche	Métal	Brut	Non mesuré	-	Inconnu
6774	C	Porte métal brut (Ouvrant extérieur)-Po1	Haut Gauche	Métal	Brut	Non mesuré	-	Inconnu
6775	C	Porte métal brut (Dormant)-Po1	Bas Gauche	Métal	Brut	Non mesuré	-	Inconnu
6776	C	Porte métal brut (Ouvrant)-Po1	Haut Centre	Métal	Brut	Non mesuré	-	Inconnu
12453	Plancher haut	Plafond platre peint-Plafond1	Centre Droite	Plâtre	Peinture	0,08 mg/cm²	Non dégradé	Inconnu
12454	Plancher haut	Plafond platre peint-Plafond1	Centre Droite	Plâtre	Peinture	0,01 mg/cm²	Non dégradé	Inconnu
12455	Plancher haut	Plafond platre peint-Plafond1	Centre Centre	Plâtre	Peinture	0,05 mg/cm²	Non dégradé	Inconnu

Nombre total d'unités de Diagnostic : 14

N° de Mesure	Zone	Unité de diagnostic (UD)	Localisation de la mesure	Substrat	Revêtement	Valeurs ou constat visuel	Etat de conservation	Travaux envisagés
				D1 - R+1 - 1502				
3828	F	Mur platre peint-Mur1	Centre Gauche	Plâtre	Peinture	0,04 mg/cm²	Non dégradé	Inconnu
3829	F	Mur platre peint-Mur1	Haut Droite	Plâtre	Peinture	0,03 mg/cm²	Non dégradé	Inconnu
3830	F	Mur platre peint-Mur1	Bas Centre	Plâtre	Peinture	0,08 mg/cm²	Non dégradé	Inconnu
3831	E	Mur platre peint-Mur1	Haut Droite	Plâtre	Peinture	0,03 mg/cm²	Non dégradé	Inconnu
3832	E	Mur platre peint-Mur1	Bas Droite	Plâtre	Peinture	0,09 mg/cm²	Non dégradé	Inconnu
3833	E	Mur platre peint-Mur1	Haut Centre	Plâtre	Peinture	0,03 mg/cm²	Non dégradé	Inconnu
3834	D	Mur platre peint-Mur1	Bas Centre	Plâtre	Peinture	0,08 mg/cm²	Non dégradé	Inconnu
3835	D	Mur platre peint-Mur1	Centre Centre	Plâtre	Peinture	0,05 mg/cm²	Non dégradé	Inconnu
3836	D	Mur platre peint-Mur1	Centre Droite	Plâtre	Peinture	0,06 mg/cm²	Non dégradé	Inconnu
3837	H	Mur platre peint-Mur1	Bas Gauche	Plâtre	Peinture	0,07 mg/cm²	Non dégradé	Inconnu
3838	H	Mur platre peint-Mur1	Haut Droite	Plâtre	Peinture	0,03 mg/cm²	Non dégradé	Inconnu
3839	H	Mur platre peint-Mur1	Bas Centre	Plâtre	Peinture	0,08 mg/cm²	Non dégradé	Inconnu
3840	G	Mur platre peint-Mur1	Bas Droite	Plâtre	Peinture	0,09 mg/cm²	Non dégradé	Inconnu
3841	G	Mur platre peint-Mur1	Bas Gauche	Plâtre	Peinture	0,07 mg/cm²	Non dégradé	Inconnu
3842	G	Mur platre peint-Mur1	Centre Centre	Plâtre	Peinture	0,05 mg/cm²	Non dégradé	Inconnu
3843	D	Mur platre peint-Mur2	Haut Centre	Plâtre	Peinture	0,03 mg/cm²	Non dégradé	Inconnu
3844	D	Mur platre peint-Mur2	Centre Centre	Plâtre	Peinture	0,05 mg/cm²	Non dégradé	Inconnu
3845	D	Mur platre peint-Mur2	Bas Centre	Plâtre	Peinture	0,07 mg/cm²	Non dégradé	Inconnu
6275	A	Porte bois peint (Dormant)-Po1	Bas Droite	Bois	Peinture	0,01 mg/cm²	Non dégradé	Inconnu
6276	A	Porte bois peint (Dormant)-Po1	Centre Droite	Bois	Peinture	0,07 mg/cm²	Non dégradé	Inconnu
6277	A	Porte bois peint (Dormant)-Po1	Bas Droite	Bois	Peinture	0,05 mg/cm²	Non dégradé	Inconnu
6278	A	Porte bois peint (Ouvrant)-Po1	Centre Centre	Bois	Peinture	0,03 mg/cm²	Non dégradé	Inconnu
6279	A	Porte bois peint (Ouvrant)-Po1	Centre Droite	Bois	Peinture	0,08 mg/cm²	Non dégradé	Inconnu

N° de Mesure	Zone	Unité de diagnostic (UD)	Localisation de la mesure	Substrat	Revêtement	Valeurs ou constat visuel	Etat de conservation	Travaux envisagés
			D1 - R+1 - 1502					
6280	A	Porte bois peint (Ouvrant)-Po1	Centre Centre	Bois	Peinture	0,02 mg/cm²	Non dégradé	Inconnu
6281	H	Porte bois peint (Dormant)-Po1	Bas Droite	Bois	Peinture	0,09 mg/cm²	Non dégradé	Inconnu
6282	H	Porte bois peint (Dormant)-Po1	Centre Gauche	Bois	Peinture	0,05 mg/cm²	Non dégradé	Inconnu
6283	H	Porte bois peint (Dormant)-Po1	Haut Centre	Bois	Peinture	0,01 mg/cm²	Non dégradé	Inconnu
6284	H	Porte bois peint (Ouvrant)-Po1	Bas Centre	Bois	Peinture	0,05 mg/cm²	Non dégradé	Inconnu
6285	H	Porte bois peint (Ouvrant)-Po1	Bas Centre	Bois	Peinture	0,02 mg/cm²	Non dégradé	Inconnu
6286	H	Porte bois peint (Ouvrant)-Po1	Centre Droite	Bois	Peinture	0,02 mg/cm²	Non dégradé	Inconnu
6287	H	Porte bois peint (Dormant)-Po2	Haut Gauche	Bois	Peinture	0,02 mg/cm²	Non dégradé	Inconnu
6288	H	Porte bois peint (Dormant)-Po2	Bas Gauche	Bois	Peinture	0,05 mg/cm²	Non dégradé	Inconnu
6289	H	Porte bois peint (Dormant)-Po2	Centre Centre	Bois	Peinture	0,06 mg/cm²	Non dégradé	Inconnu
6290	H	Porte bois peint (Ouvrant)-Po2	Bas Centre	Bois	Peinture	0,07 mg/cm²	Non dégradé	Inconnu
6291	H	Porte bois peint (Ouvrant)-Po2	Bas Gauche	Bois	Peinture	0,07 mg/cm²	Non dégradé	Inconnu
6292	H	Porte bois peint (Ouvrant)-Po2	Centre Droite	Bois	Peinture	0,04 mg/cm²	Non dégradé	Inconnu
6777	E	Porte métal brut (Dormant extérieur)-Po1	Haut Gauche	Métal	Brut	Non mesuré	-	Inconnu
6778	E	Porte métal brut (Ouvrant extérieur)-Po1	Haut Droite	Métal	Brut	Non mesuré	-	Inconnu
6779	E	Porte métal brut (Dormant)-Po1	Centre Gauche	Métal	Brut	Non mesuré	-	Inconnu
6780	E	Porte métal brut (Ouvrant)-Po1	Bas Gauche	Métal	Brut	Non mesuré	-	Inconnu
12450	Plancher haut	Plafond platre peint-Plafond1	Centre Droite	Plâtre	Peinture	0,08 mg/cm²	Non dégradé	Inconnu
12451	Plancher haut	Plafond platre peint-Plafond1	Bas Centre	Plâtre	Peinture	0,03 mg/cm²	Non dégradé	Inconnu

N° de Mesure	Zone	Unité de diagnostic (UD)	Localisation de la mesure	Substrat	Revêtement	Valeurs ou constat visuel	Etat de conservation	Travaux envisagés
			D1 - R+1 - 1502					
12452	Plancher haut	Plafond platre peint-Plafond1	Centre Centre	Plâtre	Peinture	0,03 mg/cm²	Non dégradé	Inconnu

Nombre total d'unités de Diagnostic : 12

N° de Mesure	Zone	Unité de diagnostic (UD)	Localisation de la mesure	Substrat	Revêtement	Valeurs ou constat visuel	Etat de conservation	Travaux envisagés
			D1 - R+1 - 1503					
3810	C	Mur platre peint-Mur1	Bas Droite	Plâtre	Peinture	0,09 mg/cm²	Non dégradé	Inconnu
3811	C	Mur platre peint-Mur1	Centre Centre	Plâtre	Peinture	0,05 mg/cm²	Non dégradé	Inconnu
3812	C	Mur platre peint-Mur1	Centre Gauche	Plâtre	Peinture	0,04 mg/cm²	Non dégradé	Inconnu
3813	B	Mur platre peint-Mur1	Centre Centre	Plâtre	Peinture	0,05 mg/cm²	Non dégradé	Inconnu
3814	B	Mur platre peint-Mur1	Centre Droite	Plâtre	Peinture	0,06 mg/cm²	Non dégradé	Inconnu
3815	B	Mur platre peint-Mur1	Centre Gauche	Plâtre	Peinture	0,04 mg/cm²	Non dégradé	Inconnu
3816	A	Mur platre peint-Mur1	Bas Gauche	Plâtre	Peinture	0,06 mg/cm²	Non dégradé	Inconnu
3817	A	Mur platre peint-Mur1	Haut Droite	Plâtre	Peinture	0,03 mg/cm²	Non dégradé	Inconnu
3818	A	Mur platre peint-Mur1	Haut Centre	Plâtre	Peinture	0,03 mg/cm²	Non dégradé	Inconnu
3819	F	Mur platre peint-Mur1	Haut Gauche	Plâtre	Peinture	0,01 mg/cm²	Non dégradé	Inconnu
3820	F	Mur platre peint-Mur1	Centre Droite	Plâtre	Peinture	0,06 mg/cm²	Non dégradé	Inconnu
3821	F	Mur platre peint-Mur1	Centre Droite	Plâtre	Peinture	0,06 mg/cm²	Non dégradé	Inconnu
3822	E	Mur platre peint-Mur1	Centre Gauche	Plâtre	Peinture	0,04 mg/cm²	Non dégradé	Inconnu
3823	E	Mur platre peint-Mur1	Bas Gauche	Plâtre	Peinture	0,07 mg/cm²	Non dégradé	Inconnu
3824	E	Mur platre peint-Mur1	Haut Droite	Plâtre	Peinture	0,03 mg/cm²	Non dégradé	Inconnu
3825	D	Mur platre peint-Mur1	Bas Centre	Plâtre	Peinture	0,08 mg/cm²	Non dégradé	Inconnu
3826	D	Mur platre peint-Mur1	Haut Droite	Plâtre	Peinture	0,03 mg/cm²	Non dégradé	Inconnu

N° de Mesure	Zone	Unité de diagnostic (UD)	Localisation de la mesure	Substrat	Revêtement	Valeurs ou constat visuel	Etat de conservation	Travaux envisagés
				D1 - R+1 - 1503				
3827	D	Mur platre peint-Mur1	Bas Centre	Plâtre	Peinture	0,07 mg/cm²	Non dégradé	Inconnu
6245	E	Porte bois peint (Dormant)-Po1	Haut Centre	Bois	Peinture	0,06 mg/cm²	Non dégradé	Inconnu
6246	E	Porte bois peint (Dormant)-Po1	Haut Droite	Bois	Peinture	0,06 mg/cm²	Non dégradé	Inconnu
6247	E	Porte bois peint (Dormant)-Po1	Bas Gauche	Bois	Peinture	0,04 mg/cm²	Non dégradé	Inconnu
6248	E	Porte bois peint (Ouvrant)-Po1	Bas Centre	Bois	Peinture	0,06 mg/cm²	Non dégradé	Inconnu
6249	E	Porte bois peint (Ouvrant)-Po1	Bas Gauche	Bois	Peinture	0,05 mg/cm²	Non dégradé	Inconnu
6250	E	Porte bois peint (Ouvrant)-Po1	Haut Droite	Bois	Peinture	0,01 mg/cm²	Non dégradé	Inconnu
6251	E	Porte bois peint (Dormant)-Po2	Centre Droite	Bois	Peinture	0,05 mg/cm²	Non dégradé	Inconnu
6252	E	Porte bois peint (Dormant)-Po2	Haut Centre	Bois	Peinture	0,06 mg/cm²	Non dégradé	Inconnu
6253	E	Porte bois peint (Dormant)-Po2	Centre Droite	Bois	Peinture	0,07 mg/cm²	Non dégradé	Inconnu
6254	E	Porte bois peint (Ouvrant)-Po2	Centre Gauche	Bois	Peinture	0,06 mg/cm²	Non dégradé	Inconnu
6255	E	Porte bois peint (Ouvrant)-Po2	Centre Centre	Bois	Peinture	0,03 mg/cm²	Non dégradé	Inconnu
6256	E	Porte bois peint (Ouvrant)-Po2	Bas Centre	Bois	Peinture	0,08 mg/cm²	Non dégradé	Inconnu
6257	F	Porte bois peint (Dormant)-Po1	Haut Gauche	Bois	Peinture	0,02 mg/cm²	Non dégradé	Inconnu
6258	F	Porte bois peint (Dormant)-Po1	Centre Droite	Bois	Peinture	0,03 mg/cm²	Non dégradé	Inconnu
6259	F	Porte bois peint (Dormant)-Po1	Haut Gauche	Bois	Peinture	0,04 mg/cm²	Non dégradé	Inconnu
6260	F	Porte bois peint (Ouvrant)-Po1	Bas Droite	Bois	Peinture	0,04 mg/cm²	Non dégradé	Inconnu
6261	F	Porte bois peint (Ouvrant)-Po1	Bas Droite	Bois	Peinture	0,07 mg/cm²	Non dégradé	Inconnu
6262	F	Porte bois peint (Ouvrant)-Po1	Haut Gauche	Bois	Peinture	0,03 mg/cm²	Non dégradé	Inconnu
6781	B	Porte métal brut (Dormant extérieur)-Po1	Centre Droite	Métal	Brut	Non mesuré	-	Inconnu
6782	B	Porte métal brut (Ouvrant extérieur)-Po1	Bas Centre	Métal	Brut	Non mesuré	-	Inconnu
6783	B	Porte métal brut (Dormant)-Po1	Haut Droite	Métal	Brut	Non mesuré	-	Inconnu
6784	B	Porte métal brut (Ouvrant)-Po1	Bas Gauche	Métal	Brut	Non mesuré	-	Inconnu

N° de Mesure	Zone	Unité de diagnostic (UD)	Localisation de la mesure	Substrat	Revêtement	Valeurs ou constat visuel	Etat de conservation	Travaux envisagés
			D1 - R+1 - 1503					
12447	Plancher haut	Plafond platre peint-Plafond1	Haut Gauche	Plâtre	Peinture	0,05 mg/cm²	Non dégradé	Inconnu
12448	Plancher haut	Plafond platre peint-Plafond1	Haut Centre	Plâtre	Peinture	0,04 mg/cm²	Non dégradé	Inconnu
12449	Plancher haut	Plafond platre peint-Plafond1	Centre Droite	Plâtre	Peinture	0,02 mg/cm²	Non dégradé	Inconnu

Nombre total d'unités de Diagnostic : 12

N° de Mesure	Zone	Unité de diagnostic (UD)	Localisation de la mesure	Substrat	Revêtement	Valeurs ou constat visuel	Etat de conservation	Travaux envisagés
			D1 - R+1 - 1504					
3792	F	Mur platre peint-Mur1	Haut Droite	Plâtre	Peinture	0,03 mg/cm²	Non dégradé	Inconnu
3793	F	Mur platre peint-Mur1	Centre Gauche	Plâtre	Peinture	0,04 mg/cm²	Non dégradé	Inconnu
3794	F	Mur platre peint-Mur1	Centre Centre	Plâtre	Peinture	0,05 mg/cm²	Non dégradé	Inconnu
3795	E	Mur platre peint-Mur1	Haut Centre	Plâtre	Peinture	0,03 mg/cm²	Non dégradé	Inconnu
3796	E	Mur platre peint-Mur1	Centre Gauche	Plâtre	Peinture	0,04 mg/cm²	Non dégradé	Inconnu
3797	E	Mur platre peint-Mur1	Bas Droite	Plâtre	Peinture	0,09 mg/cm²	Non dégradé	Inconnu
3798	D	Mur platre peint-Mur1	Centre Centre	Plâtre	Peinture	0,05 mg/cm²	Non dégradé	Inconnu
3799	D	Mur platre peint-Mur1	Haut Droite	Plâtre	Peinture	0,03 mg/cm²	Non dégradé	Inconnu
3800	D	Mur platre peint-Mur1	Haut Centre	Plâtre	Peinture	0,02 mg/cm²	Non dégradé	Inconnu
3801	G	Mur platre peint-Mur1	Centre Gauche	Plâtre	Peinture	0,04 mg/cm²	Non dégradé	Inconnu
3802	G	Mur platre peint-Mur1	Haut Centre	Plâtre	Peinture	0,03 mg/cm²	Non dégradé	Inconnu
3803	G	Mur platre peint-Mur1	Centre Centre	Plâtre	Peinture	0,05 mg/cm²	Non dégradé	Inconnu

N° de Mesure	Zone	Unité de diagnostic (UD)	Localisation de la mesure	Substrat	Revêtement	Valeurs ou constat visuel	Etat de conservation	Travaux envisagés
				D1 - R+1 - 1504				
3804	H	Mur platre peint-Mur1	Haut Droite	Plâtre	Peinture	0,03 mg/cm²	Non dégradé	Inconnu
3805	H	Mur platre peint-Mur1	Haut Centre	Plâtre	Peinture	0,02 mg/cm²	Non dégradé	Inconnu
3806	H	Mur platre peint-Mur1	Bas Gauche	Plâtre	Peinture	0,07 mg/cm²	Non dégradé	Inconnu
3807	A	Mur platre peint-Mur1	Bas Droite	Plâtre	Peinture	0,09 mg/cm²	Non dégradé	Inconnu
3808	A	Mur platre peint-Mur1	Centre Droite	Plâtre	Peinture	0,06 mg/cm²	Non dégradé	Inconnu
3809	A	Mur platre peint-Mur1	Bas Centre	Plâtre	Peinture	0,08 mg/cm²	Non dégradé	Inconnu
6221	A	Porte bois peint (Dormant)-Po1	Haut Centre	Bois	Peinture	0,06 mg/cm²	Non dégradé	Inconnu
6222	A	Porte bois peint (Dormant)-Po1	Bas Centre	Bois	Peinture	0,09 mg/cm²	Non dégradé	Inconnu
6223	A	Porte bois peint (Dormant)-Po1	Centre Droite	Bois	Peinture	0,03 mg/cm²	Non dégradé	Inconnu
6224	A	Porte bois peint (Ouvrant)-Po1	Haut Centre	Bois	Peinture	0,06 mg/cm²	Non dégradé	Inconnu
6225	A	Porte bois peint (Ouvrant)-Po1	Haut Droite	Bois	Peinture	0,06 mg/cm²	Non dégradé	Inconnu
6226	A	Porte bois peint (Ouvrant)-Po1	Bas Centre	Bois	Peinture	0,05 mg/cm²	Non dégradé	Inconnu
6227	A	Porte bois peint (Dormant)-Po2	Centre Gauche	Bois	Peinture	0,01 mg/cm²	Non dégradé	Inconnu
6228	A	Porte bois peint (Dormant)-Po2	Centre Centre	Bois	Peinture	0,02 mg/cm²	Non dégradé	Inconnu
6229	A	Porte bois peint (Dormant)-Po2	Haut Droite	Bois	Peinture	0,02 mg/cm²	Non dégradé	Inconnu
6230	A	Porte bois peint (Ouvrant)-Po2	Centre Gauche	Bois	Peinture	0,06 mg/cm²	Non dégradé	Inconnu
6231	A	Porte bois peint (Ouvrant)-Po2	Bas Centre	Bois	Peinture	0,07 mg/cm²	Non dégradé	Inconnu
6232	A	Porte bois peint (Ouvrant)-Po2	Centre Gauche	Bois	Peinture	0,03 mg/cm²	Non dégradé	Inconnu
6233	H	Porte bois peint (Dormant)-Po1	Centre Gauche	Bois	Peinture	0,05 mg/cm²	Non dégradé	Inconnu
6234	H	Porte bois peint (Dormant)-Po1	Centre Gauche	Bois	Peinture	0,01 mg/cm²	Non dégradé	Inconnu
6235	H	Porte bois peint (Dormant)-Po1	Centre Gauche	Bois	Peinture	0,07 mg/cm²	Non dégradé	Inconnu
6236	H	Porte bois peint (Ouvrant)-Po1	Haut Droite	Bois	Peinture	0,03 mg/cm²	Non dégradé	Inconnu
6237	H	Porte bois peint (Ouvrant)-Po1	Haut Droite	Bois	Peinture	0,06 mg/cm²	Non dégradé	Inconnu

N° de Mesure	Zone	Unité de diagnostic (UD)	Localisation de la mesure	Substrat	Revêtement	Valeurs ou constat visuel	Etat de conservation	Travaux envisagés
			D1 - R+1 - 1504					
6238	H	Porte bois peint (Ouvrant)-Po1	Bas Centre	Bois	Peinture	0,02 mg/cm²	Non dégradé	Inconnu
6239	H	Porte bois peint (Dormant)-Po2	Bas Gauche	Bois	Peinture	0,01 mg/cm²	Non dégradé	Inconnu
6240	H	Porte bois peint (Dormant)-Po2	Haut Gauche	Bois	Peinture	0,01 mg/cm²	Non dégradé	Inconnu
6241	H	Porte bois peint (Dormant)-Po2	Haut Centre	Bois	Peinture	0,03 mg/cm²	Non dégradé	Inconnu
6242	H	Porte bois peint (Ouvrant)-Po2	Haut Centre	Bois	Peinture	0,03 mg/cm²	Non dégradé	Inconnu
6243	H	Porte bois peint (Ouvrant)-Po2	Haut Centre	Bois	Peinture	0,02 mg/cm²	Non dégradé	Inconnu
6244	H	Porte bois peint (Ouvrant)-Po2	Haut Centre	Bois	Peinture	0,02 mg/cm²	Non dégradé	Inconnu
6785	E	Porte métal brut (Dormant extérieur)-Po1	Bas Droite	Métal	Brut	Non mesuré	-	Inconnu
6786	E	Porte métal brut (Ouvrant extérieur)-Po1	Bas Centre	Métal	Brut	Non mesuré	-	Inconnu
6787	E	Porte métal brut (Dormant)-Po1	Centre Droite	Métal	Brut	Non mesuré	-	Inconnu
6788	E	Porte métal brut (Ouvrant)-Po1	Haut Gauche	Métal	Brut	Non mesuré	-	Inconnu
12444	Plancher haut	Plafond platre peint-Plafond1	Centre Centre	Plâtre	Peinture	0,04 mg/cm²	Non dégradé	Inconnu
12445	Plancher haut	Plafond platre peint-Plafond1	Haut Droite	Plâtre	Peinture	0,03 mg/cm²	Non dégradé	Inconnu
12446	Plancher haut	Plafond platre peint-Plafond1	Bas Centre	Plâtre	Peinture	0,06 mg/cm²	Non dégradé	Inconnu

Nombre total d'unités de Diagnostic : 13

N° de Mesure	Zone	Unité de diagnostic (UD)	Localisation de la mesure	Substrat	Revêtement	Valeurs ou constat visuel	Etat de conservation	Travaux envisagés
			D1 - R+1 - 1505					
3780	C	Mur platre peint-Mur1	Centre Gauche	Plâtre	Peinture	0,04 mg/cm²	Non dégradé	Inconnu

N° de Mesure	Zone	Unité de diagnostic (UD)	Localisation de la mesure	Substrat	Revêtement	Valeurs ou constat visuel	Etat de conservation	Travaux envisagés
				D1 - R+1 - 1505				
3781	C	Mur platre peint-Mur1	Centre Droite	Plâtre	Peinture	0,06 mg/cm²	Non dégradé	Inconnu
3782	C	Mur platre peint-Mur1	Centre Droite	Plâtre	Peinture	0,06 mg/cm²	Non dégradé	Inconnu
3783	B	Mur platre peint-Mur1	Bas Gauche	Plâtre	Peinture	0,07 mg/cm²	Non dégradé	Inconnu
3784	B	Mur platre peint-Mur1	Centre Centre	Plâtre	Peinture	0,05 mg/cm²	Non dégradé	Inconnu
3785	B	Mur platre peint-Mur1	Bas Droite	Plâtre	Peinture	0,08 mg/cm²	Non dégradé	Inconnu
3786	A	Mur platre peint-Mur1	Centre Droite	Plâtre	Peinture	0,05 mg/cm²	Non dégradé	Inconnu
3787	A	Mur platre peint-Mur1	Centre Gauche	Plâtre	Peinture	0,05 mg/cm²	Non dégradé	Inconnu
3788	A	Mur platre peint-Mur1	Haut Centre	Plâtre	Peinture	0,02 mg/cm²	Non dégradé	Inconnu
3789	F	Mur platre peint-Mur1	Centre Droite	Plâtre	Peinture	0,06 mg/cm²	Non dégradé	Inconnu
3790	F	Mur platre peint-Mur1	Bas Gauche	Plâtre	Peinture	0,07 mg/cm²	Non dégradé	Inconnu
3791	F	Mur platre peint-Mur1	Bas Droite	Plâtre	Peinture	0,08 mg/cm²	Non dégradé	Inconnu
6185	F	Porte bois peint (Dormant)-Po1	Haut Gauche	Bois	Peinture	0,07 mg/cm²	Non dégradé	Inconnu
6186	F	Porte bois peint (Dormant)-Po1	Centre Centre	Bois	Peinture	0,06 mg/cm²	Non dégradé	Inconnu
6187	F	Porte bois peint (Dormant)-Po1	Centre Centre	Bois	Peinture	0,02 mg/cm²	Non dégradé	Inconnu
6188	F	Porte bois peint (Ouvrant)-Po1	Haut Gauche	Bois	Peinture	0,08 mg/cm²	Non dégradé	Inconnu
6189	F	Porte bois peint (Ouvrant)-Po1	Bas Gauche	Bois	Peinture	0,06 mg/cm²	Non dégradé	Inconnu
6190	F	Porte bois peint (Ouvrant)-Po1	Haut Droite	Bois	Peinture	0,08 mg/cm²	Non dégradé	Inconnu
6191	F	Porte bois peint (Dormant)-Po2	Bas Droite	Bois	Peinture	0,04 mg/cm²	Non dégradé	Inconnu
6192	F	Porte bois peint (Dormant)-Po2	Haut Droite	Bois	Peinture	0,08 mg/cm²	Non dégradé	Inconnu
6193	F	Porte bois peint (Dormant)-Po2	Centre Centre	Bois	Peinture	0,02 mg/cm²	Non dégradé	Inconnu
6194	F	Porte bois peint (Ouvrant)-Po2	Bas Droite	Bois	Peinture	0,05 mg/cm²	Non dégradé	Inconnu
6195	F	Porte bois peint (Ouvrant)-Po2	Bas Centre	Bois	Peinture	0,05 mg/cm²	Non dégradé	Inconnu
6196	F	Porte bois peint (Ouvrant)-Po2	Haut Droite	Bois	Peinture	0,06 mg/cm²	Non dégradé	Inconnu

N° de Mesure	Zone	Unité de diagnostic (UD)	Localisation de la mesure	Substrat	Revêtement	Valeurs ou constat visuel	Etat de conservation	Travaux envisagés
			D1 - R+1 - 1505					
6789	B	Porte métal brut (Dormant extérieur)-Po1	Haut Centre	Métal	Brut	Non mesuré	-	Inconnu
6790	B	Porte métal brut (Ouvrant extérieur)-Po1	Bas Droite	Métal	Brut	Non mesuré	-	Inconnu
6791	B	Porte métal brut (Dormant)-Po1	Centre Gauche	Métal	Brut	Non mesuré	-	Inconnu
6792	B	Porte métal brut (Ouvrant)-Po1	Haut Droite	Métal	Brut	Non mesuré	-	Inconnu
12441	Plancher haut	Plafond platre peint-Plafond1	Haut Centre	Plâtre	Peinture	0,02 mg/cm²	Non dégradé	Inconnu
12442	Plancher haut	Plafond platre peint-Plafond1	Bas Centre	Plâtre	Peinture	0,05 mg/cm²	Non dégradé	Inconnu
12443	Plancher haut	Plafond platre peint-Plafond1	Centre Gauche	Plâtre	Peinture	0,08 mg/cm²	Non dégradé	Inconnu

Nombre total d'unités de Diagnostic : 9

N° de Mesure	Zone	Unité de diagnostic (UD)	Localisation de la mesure	Substrat	Revêtement	Valeurs ou constat visuel	Etat de conservation	Travaux envisagés
			D1 - R+1 - 1506					
3768	D	Mur platre peint-Mur1	Bas Centre	Plâtre	Peinture	0,08 mg/cm²	Non dégradé	Inconnu
3769	D	Mur platre peint-Mur1	Haut Gauche	Plâtre	Peinture	0,01 mg/cm²	Non dégradé	Inconnu
3770	D	Mur platre peint-Mur1	Bas Droite	Plâtre	Peinture	0,09 mg/cm²	Non dégradé	Inconnu
3771	E	Mur platre peint-Mur1	Centre Centre	Plâtre	Peinture	0,05 mg/cm²	Non dégradé	Inconnu
3772	E	Mur platre peint-Mur1	Bas Droite	Plâtre	Peinture	0,09 mg/cm²	Non dégradé	Inconnu
3773	E	Mur platre peint-Mur1	Haut Centre	Plâtre	Peinture	0,02 mg/cm²	Non dégradé	Inconnu
3774	F	Mur platre peint-Mur1	Haut Gauche	Plâtre	Peinture	0,01 mg/cm²	Non dégradé	Inconnu
3775	F	Mur platre peint-Mur1	Bas Centre	Plâtre	Peinture	0,08 mg/cm²	Non dégradé	Inconnu

N° de Mesure	Zone	Unité de diagnostic (UD)	Localisation de la mesure	Substrat	Revêtement	Valeurs ou constat visuel	Etat de conservation	Travaux envisagés
				D1 - R+1 - 1506				
3776	F	Mur platre peint-Mur1	Haut Centre	Plâtre	Peinture	0,03 mg/cm²	Non dégradé	Inconnu
3777	A	Mur platre peint-Mur1	Haut Gauche	Plâtre	Peinture	0,01 mg/cm²	Non dégradé	Inconnu
3778	A	Mur platre peint-Mur1	Centre Droite	Plâtre	Peinture	0,06 mg/cm²	Non dégradé	Inconnu
3779	A	Mur platre peint-Mur1	Haut Gauche	Plâtre	Peinture	0,01 mg/cm²	Non dégradé	Inconnu
6173	A	Porte bois peint (Dormant)-Po1	Centre Gauche	Bois	Peinture	0,05 mg/cm²	Non dégradé	Inconnu
6174	A	Porte bois peint (Dormant)-Po1	Bas Gauche	Bois	Peinture	0,07 mg/cm²	Non dégradé	Inconnu
6175	A	Porte bois peint (Dormant)-Po1	Bas Gauche	Bois	Peinture	0,03 mg/cm²	Non dégradé	Inconnu
6176	A	Porte bois peint (Ouvrant)-Po1	Bas Centre	Bois	Peinture	0,04 mg/cm²	Non dégradé	Inconnu
6177	A	Porte bois peint (Ouvrant)-Po1	Centre Droite	Bois	Peinture	0,07 mg/cm²	Non dégradé	Inconnu
6178	A	Porte bois peint (Ouvrant)-Po1	Haut Droite	Bois	Peinture	0,01 mg/cm²	Non dégradé	Inconnu
6793	E	Porte métal brut (Dormant extérieur)-Po1	Centre Centre	Métal	Brut	Non mesuré	-	Inconnu
6794	E	Porte métal brut (Ouvrant extérieur)-Po1	Haut Centre	Métal	Brut	Non mesuré	-	Inconnu
6795	E	Porte métal brut (Dormant)-Po1	Haut Gauche	Métal	Brut	Non mesuré	-	Inconnu
6796	E	Porte métal brut (Ouvrant)-Po1	Bas Droite	Métal	Brut	Non mesuré	-	Inconnu
12438	Plancher haut	Plafond platre peint-Plafond1	Centre Droite	Plâtre	Peinture	0,02 mg/cm²	Non dégradé	Inconnu
12439	Plancher haut	Plafond platre peint-Plafond1	Haut Droite	Plâtre	Peinture	0,04 mg/cm²	Non dégradé	Inconnu
12440	Plancher haut	Plafond platre peint-Plafond1	Haut Centre	Plâtre	Peinture	0,03 mg/cm²	Non dégradé	Inconnu

Nombre total d'unités de Diagnostic : 8

N° de Mesure	Zone	Unité de diagnostic (UD)	Localisation de la mesure	Substrat	Revêtement	Valeurs ou constat visuel	Etat de conservation	Travaux envisagés
				D1 - R+1 - 1507				
3951	B	Mur platre peint-Mur1	Centre Centre	Plâtre	Peinture	0,05 mg/cm²	Non dégradé	Inconnu
3952	B	Mur platre peint-Mur1	Centre Gauche	Plâtre	Peinture	0,04 mg/cm²	Non dégradé	Inconnu
3953	B	Mur platre peint-Mur1	Centre Droite	Plâtre	Peinture	0,06 mg/cm²	Non dégradé	Inconnu
3954	E	Mur platre peint-Mur1	Bas Gauche	Plâtre	Peinture	0,07 mg/cm²	Non dégradé	Inconnu
3955	E	Mur platre peint-Mur1	Bas Centre	Plâtre	Peinture	0,07 mg/cm²	Non dégradé	Inconnu
3956	E	Mur platre peint-Mur1	Centre Gauche	Plâtre	Peinture	0,04 mg/cm²	Non dégradé	Inconnu
3957	F	Mur platre peint-Mur1	Bas Centre	Plâtre	Peinture	0,07 mg/cm²	Non dégradé	Inconnu
3958	F	Mur platre peint-Mur1	Centre Gauche	Plâtre	Peinture	0,04 mg/cm²	Non dégradé	Inconnu
3959	F	Mur platre peint-Mur1	Haut Gauche	Plâtre	Peinture	0,01 mg/cm²	Non dégradé	Inconnu
3960	J	Mur platre peint-Mur1	Bas Centre	Plâtre	Peinture	0,07 mg/cm²	Non dégradé	Inconnu
3961	J	Mur platre peint-Mur1	Bas Centre	Plâtre	Peinture	0,08 mg/cm²	Non dégradé	Inconnu
3962	J	Mur platre peint-Mur1	Bas Droite	Plâtre	Peinture	0,09 mg/cm²	Non dégradé	Inconnu
3963	A	Mur platre peint-Mur1	Bas Gauche	Plâtre	Peinture	0,06 mg/cm²	Non dégradé	Inconnu
3964	A	Mur platre peint-Mur1	Bas Droite	Plâtre	Peinture	0,08 mg/cm²	Non dégradé	Inconnu
3965	A	Mur platre peint-Mur1	Haut Centre	Plâtre	Peinture	0,03 mg/cm²	Non dégradé	Inconnu
3966	L	Mur platre peint-Mur1	Bas Centre	Plâtre	Peinture	0,07 mg/cm²	Non dégradé	Inconnu
3967	L	Mur platre peint-Mur1	Haut Gauche	Plâtre	Peinture	0,01 mg/cm²	Non dégradé	Inconnu
3968	L	Mur platre peint-Mur1	Haut Droite	Plâtre	Peinture	0,03 mg/cm²	Non dégradé	Inconnu
3969	F	Mur platre peint-Mur2	Haut Centre	Plâtre	Peinture	0,02 mg/cm²	Non dégradé	Inconnu
3970	F	Mur platre peint-Mur2	Bas Gauche	Plâtre	Peinture	0,07 mg/cm²	Non dégradé	Inconnu
3971	F	Mur platre peint-Mur2	Haut Gauche	Plâtre	Peinture	0,02 mg/cm²	Non dégradé	Inconnu
3972	I	Mur platre peint-Mur1	Bas Gauche	Plâtre	Peinture	0,06 mg/cm²	Non dégradé	Inconnu
3973	I	Mur platre peint-Mur1	Centre Centre	Plâtre	Peinture	0,05 mg/cm²	Non dégradé	Inconnu

N° de Mesure	Zone	Unité de diagnostic (UD)	Localisation de la mesure	Substrat	Revêtement	Valeurs ou constat visuel	Etat de conservation	Travaux envisagés
				D1 - R+1 - 1507				
3974	I	Mur platre peint-Mur1	Bas Centre	Plâtre	Peinture	0,08 mg/cm²	Non dégradé	Inconnu
6563	A	Porte bois peint (Dormant)-Po1	Centre Centre	Bois	Peinture	0,03 mg/cm²	Non dégradé	Inconnu
6564	A	Porte bois peint (Dormant)-Po1	Haut Droite	Bois	Peinture	0,08 mg/cm²	Non dégradé	Inconnu
6565	A	Porte bois peint (Dormant)-Po1	Bas Droite	Bois	Peinture	0,08 mg/cm²	Non dégradé	Inconnu
6566	A	Porte bois peint (Ouvrant)-Po1	Centre Centre	Bois	Peinture	0,09 mg/cm²	Non dégradé	Inconnu
6567	A	Porte bois peint (Ouvrant)-Po1	Centre Centre	Bois	Peinture	0,08 mg/cm²	Non dégradé	Inconnu
6568	A	Porte bois peint (Ouvrant)-Po1	Bas Droite	Bois	Peinture	0,07 mg/cm²	Non dégradé	Inconnu
6569	K	Porte bois peint (Dormant)-Po1	Bas Droite	Bois	Peinture	0,09 mg/cm²	Non dégradé	Inconnu
6570	K	Porte bois peint (Dormant)-Po1	Bas Droite	Bois	Peinture	0,06 mg/cm²	Non dégradé	Inconnu
6571	K	Porte bois peint (Dormant)-Po1	Bas Centre	Bois	Peinture	0,05 mg/cm²	Non dégradé	Inconnu
6572	K	Porte bois peint (Ouvrant)-Po1	Haut Droite	Bois	Peinture	0,01 mg/cm²	Non dégradé	Inconnu
6573	K	Porte bois peint (Ouvrant)-Po1	Centre Droite	Bois	Peinture	0,02 mg/cm²	Non dégradé	Inconnu
6574	K	Porte bois peint (Ouvrant)-Po1	Centre Gauche	Bois	Peinture	0,02 mg/cm²	Non dégradé	Inconnu
6575	J	Porte bois peint (Dormant)-Po1	Centre Gauche	Bois	Peinture	0,02 mg/cm²	Non dégradé	Inconnu
6576	J	Porte bois peint (Dormant)-Po1	Centre Centre	Bois	Peinture	0,07 mg/cm²	Non dégradé	Inconnu
6577	J	Porte bois peint (Dormant)-Po1	Haut Centre	Bois	Peinture	0,08 mg/cm²	Non dégradé	Inconnu
6578	J	Porte bois peint (Ouvrant)-Po1	Haut Droite	Bois	Peinture	0,08 mg/cm²	Non dégradé	Inconnu
6579	J	Porte bois peint (Ouvrant)-Po1	Haut Centre	Bois	Peinture	0,09 mg/cm²	Non dégradé	Inconnu
6580	J	Porte bois peint (Ouvrant)-Po1	Centre Droite	Bois	Peinture	0,04 mg/cm²	Non dégradé	Inconnu
6797	E	Porte métal brut (Dormant extérieur)-Po1	Centre Gauche	Métal	Brut	Non mesuré	-	Inconnu
6798	E	Porte métal brut (Ouvrant extérieur)-Po1	Bas Droite	Métal	Brut	Non mesuré	-	Inconnu
6799	E	Porte métal brut (Dormant)-Po1	Haut Centre	Métal	Brut	Non mesuré	-	Inconnu
6800	E	Porte métal brut (Ouvrant)-Po1	Bas Centre	Métal	Brut	Non mesuré	-	Inconnu

N° de Mesure	Zone	Unité de diagnostic (UD)	Localisation de la mesure	Substrat	Revêtement	Valeurs ou constat visuel	Etat de conservation	Travaux envisagés
				D1 - R+1 - 1507				
12435	Plancher haut	Plafond platre peint-Plafond1	Haut Gauche	Plâtre	Peinture	0,03 mg/cm²	Non dégradé	Inconnu
12436	Plancher haut	Plafond platre peint-Plafond1	Bas Centre	Plâtre	Peinture	0,03 mg/cm²	Non dégradé	Inconnu
12437	Plancher haut	Plafond platre peint-Plafond1	Bas Gauche	Plâtre	Peinture	0,02 mg/cm²	Non dégradé	Inconnu

Nombre total d'unités de Diagnostic : 14

N° de Mesure	Zone	Unité de diagnostic (UD)	Localisation de la mesure	Substrat	Revêtement	Valeurs ou constat visuel	Etat de conservation	Travaux envisagés
				D1 - R+1 - 1508				
3975	F	Mur platre peint-Mur1	Centre Gauche	Plâtre	Peinture	0,05 mg/cm²	Non dégradé	Inconnu
3976	F	Mur platre peint-Mur1	Bas Gauche	Plâtre	Peinture	0,06 mg/cm²	Non dégradé	Inconnu
3977	F	Mur platre peint-Mur1	Bas Droite	Plâtre	Peinture	0,08 mg/cm²	Non dégradé	Inconnu
3978	A	Mur platre peint-Mur1	Bas Droite	Plâtre	Peinture	0,09 mg/cm²	Non dégradé	Inconnu
3979	A	Mur platre peint-Mur1	Haut Droite	Plâtre	Peinture	0,03 mg/cm²	Non dégradé	Inconnu
3980	A	Mur platre peint-Mur1	Centre Centre	Plâtre	Peinture	0,05 mg/cm²	Non dégradé	Inconnu
3981	B	Mur platre peint-Mur1	Haut Centre	Plâtre	Peinture	0,02 mg/cm²	Non dégradé	Inconnu
3982	B	Mur platre peint-Mur1	Bas Droite	Plâtre	Peinture	0,09 mg/cm²	Non dégradé	Inconnu
3983	B	Mur platre peint-Mur1	Haut Gauche	Plâtre	Peinture	0,01 mg/cm²	Non dégradé	Inconnu
3984	I	Mur platre peint-Mur1	Haut Droite	Plâtre	Peinture	0,03 mg/cm²	Non dégradé	Inconnu
3985	I	Mur platre peint-Mur1	Haut Centre	Plâtre	Peinture	0,02 mg/cm²	Non dégradé	Inconnu
3986	I	Mur platre peint-Mur1	Bas Droite	Plâtre	Peinture	0,08 mg/cm²	Non dégradé	Inconnu

N° de Mesure	Zone	Unité de diagnostic (UD)	Localisation de la mesure	Substrat	Revêtement	Valeurs ou constat visuel	Etat de conservation	Travaux envisagés
				D1 - R+1 - 1508				
3987	C	Mur platre peint-Mur1	Haut Centre	Plâtre	Peinture	0,02 mg/cm²	Non dégradé	Inconnu
3988	C	Mur platre peint-Mur1	Centre Gauche	Plâtre	Peinture	0,04 mg/cm²	Non dégradé	Inconnu
3989	C	Mur platre peint-Mur1	Haut Gauche	Plâtre	Peinture	0,01 mg/cm²	Non dégradé	Inconnu
3990	C	Mur platre peint-Mur2	Bas Gauche	Plâtre	Peinture	0,07 mg/cm²	Non dégradé	Inconnu
3991	C	Mur platre peint-Mur2	Bas Gauche	Plâtre	Peinture	0,07 mg/cm²	Non dégradé	Inconnu
3992	C	Mur platre peint-Mur2	Haut Droite	Plâtre	Peinture	0,03 mg/cm²	Non dégradé	Inconnu
3993	I	Mur platre peint-Mur2	Haut Droite	Plâtre	Peinture	0,03 mg/cm²	Non dégradé	Inconnu
3994	I	Mur platre peint-Mur2	Haut Droite	Plâtre	Peinture	0,03 mg/cm²	Non dégradé	Inconnu
3995	I	Mur platre peint-Mur2	Bas Centre	Plâtre	Peinture	0,08 mg/cm²	Non dégradé	Inconnu
3996	G	Mur platre peint-Mur1	Bas Centre	Plâtre	Peinture	0,07 mg/cm²	Non dégradé	Inconnu
3997	G	Mur platre peint-Mur1	Haut Droite	Plâtre	Peinture	0,03 mg/cm²	Non dégradé	Inconnu
3998	G	Mur platre peint-Mur1	Haut Droite	Plâtre	Peinture	0,03 mg/cm²	Non dégradé	Inconnu
3999	F	Mur platre peint-Mur2	Haut Centre	Plâtre	Peinture	0,02 mg/cm²	Non dégradé	Inconnu
4000	F	Mur platre peint-Mur2	Haut Gauche	Plâtre	Peinture	0,01 mg/cm²	Non dégradé	Inconnu
4001	F	Mur platre peint-Mur2	Centre Droite	Plâtre	Peinture	0,06 mg/cm²	Non dégradé	Inconnu
6581	G	Porte bois peint (Dormant)-Po1	Centre Gauche	Bois	Peinture	0,03 mg/cm²	Non dégradé	Inconnu
6582	G	Porte bois peint (Dormant)-Po1	Haut Centre	Bois	Peinture	0,07 mg/cm²	Non dégradé	Inconnu
6583	G	Porte bois peint (Dormant)-Po1	Centre Droite	Bois	Peinture	0,03 mg/cm²	Non dégradé	Inconnu
6584	G	Porte bois peint (Ouvrant)-Po1	Centre Droite	Bois	Peinture	0,02 mg/cm²	Non dégradé	Inconnu
6585	G	Porte bois peint (Ouvrant)-Po1	Bas Centre	Bois	Peinture	0,04 mg/cm²	Non dégradé	Inconnu
6586	G	Porte bois peint (Ouvrant)-Po1	Centre Droite	Bois	Peinture	0,05 mg/cm²	Non dégradé	Inconnu
6587	H	Porte bois peint (Dormant)-Po1	Centre Droite	Bois	Peinture	0,09 mg/cm²	Non dégradé	Inconnu
6588	H	Porte bois peint (Dormant)-Po1	Haut Droite	Bois	Peinture	0,06 mg/cm²	Non dégradé	Inconnu

N° de Mesure	Zone	Unité de diagnostic (UD)	Localisation de la mesure	Substrat	Revêtement	Valeurs ou constat visuel	Etat de conservation	Travaux envisagés
			D1 - R+1 - 1508					
6589	H	Porte bois peint (Dormant)-Po1	Centre Droite	Bois	Peinture	0,07 mg/cm²	Non dégradé	Inconnu
6590	H	Porte bois peint (Ouvrant)-Po1	Bas Gauche	Bois	Peinture	0,04 mg/cm²	Non dégradé	Inconnu
6591	H	Porte bois peint (Ouvrant)-Po1	Centre Centre	Bois	Peinture	0,04 mg/cm²	Non dégradé	Inconnu
6592	H	Porte bois peint (Ouvrant)-Po1	Centre Centre	Bois	Peinture	0,07 mg/cm²	Non dégradé	Inconnu
6593	C	Porte bois peint (Dormant)-Po1	Bas Droite	Bois	Peinture	0,06 mg/cm²	Non dégradé	Inconnu
6594	C	Porte bois peint (Dormant)-Po1	Bas Centre	Bois	Peinture	0,01 mg/cm²	Non dégradé	Inconnu
6595	C	Porte bois peint (Dormant)-Po1	Bas Centre	Bois	Peinture	0,03 mg/cm²	Non dégradé	Inconnu
6596	C	Porte bois peint (Ouvrant)-Po1	Bas Gauche	Bois	Peinture	0,07 mg/cm²	Non dégradé	Inconnu
6597	C	Porte bois peint (Ouvrant)-Po1	Bas Centre	Bois	Peinture	0,02 mg/cm²	Non dégradé	Inconnu
6598	C	Porte bois peint (Ouvrant)-Po1	Centre Gauche	Bois	Peinture	0,03 mg/cm²	Non dégradé	Inconnu
6801	A	Porte métal brut (Dormant extérieur)-Po1	Haut Gauche	Métal	Brut	Non mesuré	-	Inconnu
6802	A	Porte métal brut (Ouvrant extérieur)-Po1	Haut Centre	Métal	Brut	Non mesuré	-	Inconnu
6803	A	Porte métal brut (Dormant)-Po1	Bas Droite	Métal	Brut	Non mesuré	-	Inconnu
6804	A	Porte métal brut (Ouvrant)-Po1	Bas Gauche	Métal	Brut	Non mesuré	-	Inconnu
12432	Plancher haut	Plafond platre peint-Plafond1	Haut Centre	Plâtre	Peinture	0,01 mg/cm²	Non dégradé	Inconnu
12433	Plancher haut	Plafond platre peint-Plafond1	Bas Gauche	Plâtre	Peinture	0,07 mg/cm²	Non dégradé	Inconnu
12434	Plancher haut	Plafond platre peint-Plafond1	Haut Droite	Plâtre	Peinture	0,05 mg/cm²	Non dégradé	Inconnu

Nombre total d'unités de Diagnostic : 15

N° de Mesure	Zone	Unité de diagnostic (UD)	Localisation de la mesure	Substrat	Revêtement	Valeurs ou constat visuel	Etat de conservation	Travaux envisagés
				D1 - R+1 - 1509				
4005	A	Mur platre peint-Mur1	Haut Centre	Plâtre	Peinture	0,03 mg/cm²	Non dégradé	Inconnu
4006	A	Mur platre peint-Mur1	Bas Gauche	Plâtre	Peinture	0,07 mg/cm²	Non dégradé	Inconnu
4007	A	Mur platre peint-Mur1	Centre Gauche	Plâtre	Peinture	0,04 mg/cm²	Non dégradé	Inconnu
4008	B	Mur platre peint-Mur1	Centre Droite	Plâtre	Peinture	0,05 mg/cm²	Non dégradé	Inconnu
4009	B	Mur platre peint-Mur1	Centre Gauche	Plâtre	Peinture	0,04 mg/cm²	Non dégradé	Inconnu
4010	B	Mur platre peint-Mur1	Centre Centre	Plâtre	Peinture	0,05 mg/cm²	Non dégradé	Inconnu
4011	C	Mur platre peint-Mur1	Bas Droite	Plâtre	Peinture	0,09 mg/cm²	Non dégradé	Inconnu
4012	C	Mur platre peint-Mur1	Haut Centre	Plâtre	Peinture	0,02 mg/cm²	Non dégradé	Inconnu
4013	C	Mur platre peint-Mur1	Bas Gauche	Plâtre	Peinture	0,07 mg/cm²	Non dégradé	Inconnu
4014	I	Mur platre peint-Mur1	Bas Gauche	Plâtre	Peinture	0,06 mg/cm²	Non dégradé	Inconnu
4015	I	Mur platre peint-Mur1	Centre Centre	Plâtre	Peinture	0,05 mg/cm²	Non dégradé	Inconnu
4016	I	Mur platre peint-Mur1	Centre Centre	Plâtre	Peinture	0,05 mg/cm²	Non dégradé	Inconnu
4017	G	Mur platre peint-Mur1	Haut Gauche	Plâtre	Peinture	0,01 mg/cm²	Non dégradé	Inconnu
4018	G	Mur platre peint-Mur1	Bas Droite	Plâtre	Peinture	0,08 mg/cm²	Non dégradé	Inconnu
4019	G	Mur platre peint-Mur1	Bas Droite	Plâtre	Peinture	0,09 mg/cm²	Non dégradé	Inconnu
4020	E	Mur platre peint-Mur1	Haut Droite	Plâtre	Peinture	0,03 mg/cm²	Non dégradé	Inconnu
4021	E	Mur platre peint-Mur1	Bas Centre	Plâtre	Peinture	0,08 mg/cm²	Non dégradé	Inconnu
4022	E	Mur platre peint-Mur1	Bas Droite	Plâtre	Peinture	0,09 mg/cm²	Non dégradé	Inconnu
4023	I	Mur platre peint-Mur2	Bas Gauche	Plâtre	Peinture	0,07 mg/cm²	Non dégradé	Inconnu
4024	I	Mur platre peint-Mur2	Bas Gauche	Plâtre	Peinture	0,07 mg/cm²	Non dégradé	Inconnu
4025	I	Mur platre peint-Mur2	Haut Centre	Plâtre	Peinture	0,02 mg/cm²	Non dégradé	Inconnu
4026	F	Mur platre peint-Mur1	Haut Gauche	Plâtre	Peinture	0,02 mg/cm²	Non dégradé	Inconnu
4027	F	Mur platre peint-Mur1	Bas Droite	Plâtre	Peinture	0,08 mg/cm²	Non dégradé	Inconnu

N° de Mesure	Zone	Unité de diagnostic (UD)	Localisation de la mesure	Substrat	Revêtement	Valeurs ou constat visuel	Etat de conservation	Travaux envisagés
				D1 - R+1 - 1509				
4028	F	Mur platre peint-Mur1	Bas Centre	Plâtre	Peinture	0,08 mg/cm²	Non dégradé	Inconnu
4029	C	Mur platre peint-Mur2	Bas Gauche	Plâtre	Peinture	0,07 mg/cm²	Non dégradé	Inconnu
4030	C	Mur platre peint-Mur2	Centre Droite	Plâtre	Peinture	0,06 mg/cm²	Non dégradé	Inconnu
4031	C	Mur platre peint-Mur2	Bas Centre	Plâtre	Peinture	0,07 mg/cm²	Non dégradé	Inconnu
4032	J	Mur platre peint-Mur1	Centre Droite	Plâtre	Peinture	0,06 mg/cm²	Non dégradé	Inconnu
4033	J	Mur platre peint-Mur1	Haut Centre	Plâtre	Peinture	0,02 mg/cm²	Non dégradé	Inconnu
4034	J	Mur platre peint-Mur1	Bas Centre	Plâtre	Peinture	0,07 mg/cm²	Non dégradé	Inconnu
4035	K	Mur platre peint-Mur1	Centre Centre	Plâtre	Peinture	0,05 mg/cm²	Non dégradé	Inconnu
4036	K	Mur platre peint-Mur1	Haut Centre	Plâtre	Peinture	0,03 mg/cm²	Non dégradé	Inconnu
4037	K	Mur platre peint-Mur1	Haut Droite	Plâtre	Peinture	0,04 mg/cm²	Non dégradé	Inconnu
4038	L	Mur platre peint-Mur1	Centre Centre	Plâtre	Peinture	0,05 mg/cm²	Non dégradé	Inconnu
4039	L	Mur platre peint-Mur1	Bas Droite	Plâtre	Peinture	0,08 mg/cm²	Non dégradé	Inconnu
4040	L	Mur platre peint-Mur1	Bas Centre	Plâtre	Peinture	0,08 mg/cm²	Non dégradé	Inconnu
6635	H	Porte bois peint (Dormant)-Po1	Haut Droite	Bois	Peinture	0,01 mg/cm²	Non dégradé	Inconnu
6636	H	Porte bois peint (Dormant)-Po1	Centre Gauche	Bois	Peinture	0,07 mg/cm²	Non dégradé	Inconnu
6637	H	Porte bois peint (Dormant)-Po1	Bas Centre	Bois	Peinture	0,02 mg/cm²	Non dégradé	Inconnu
6638	H	Porte bois peint (Ouvrant)-Po1	Bas Gauche	Bois	Peinture	0,02 mg/cm²	Non dégradé	Inconnu
6639	H	Porte bois peint (Ouvrant)-Po1	Centre Gauche	Bois	Peinture	0,05 mg/cm²	Non dégradé	Inconnu
6640	H	Porte bois peint (Ouvrant)-Po1	Haut Droite	Bois	Peinture	0,02 mg/cm²	Non dégradé	Inconnu
6641	H	Porte bois peint (Dormant)-Po2	Haut Droite	Bois	Peinture	0,04 mg/cm²	Non dégradé	Inconnu
6642	H	Porte bois peint (Dormant)-Po2	Haut Droite	Bois	Peinture	0,03 mg/cm²	Non dégradé	Inconnu
6643	H	Porte bois peint (Dormant)-Po2	Bas Gauche	Bois	Peinture	0,08 mg/cm²	Non dégradé	Inconnu
6644	H	Porte bois peint (Ouvrant)-Po2	Bas Gauche	Bois	Peinture	0,08 mg/cm²	Non dégradé	Inconnu

N° de Mesure	Zone	Unité de diagnostic (UD)	Localisation de la mesure	Substrat	Revêtement	Valeurs ou constat visuel	Etat de conservation	Travaux envisagés
			D1 - R+1 - 1509					
6645	H	Porte bois peint (Ouvrant)-Po2	Centre Centre	Bois	Peinture	0,05 mg/cm²	Non dégradé	Inconnu
6646	H	Porte bois peint (Ouvrant)-Po2	Bas Gauche	Bois	Peinture	0,02 mg/cm²	Non dégradé	Inconnu
6805	B	Porte métal brut (Dormant extérieur)-Po1	Centre Droite	Métal	Brut	Non mesuré	-	Inconnu
6806	B	Porte métal brut (Ouvrant extérieur)-Po1	Centre Droite	Métal	Brut	Non mesuré	-	Inconnu
6807	B	Porte métal brut (Dormant)-Po1	Centre Centre	Métal	Brut	Non mesuré	-	Inconnu
6808	B	Porte métal brut (Ouvrant)-Po1	Haut Gauche	Métal	Brut	Non mesuré	-	Inconnu
6809	J	Porte métal brut (Dormant extérieur)-Po1	Bas Gauche	Métal	Brut	Non mesuré	-	Inconnu
6810	J	Porte métal brut (Ouvrant extérieur)-Po1	Bas Gauche	Métal	Brut	Non mesuré	-	Inconnu
6811	J	Porte métal brut (Dormant)-Po1	Centre Gauche	Métal	Brut	Non mesuré	-	Inconnu
6812	J	Porte métal brut (Ouvrant)-Po1	Centre Gauche	Métal	Brut	Non mesuré	-	Inconnu
12429	Plancher haut	Plafond platre peint-Plafond1	Bas Droite	Plâtre	Peinture	0,09 mg/cm²	Non dégradé	Inconnu
12430	Plancher haut	Plafond platre peint-Plafond1	Centre Gauche	Plâtre	Peinture	0,06 mg/cm²	Non dégradé	Inconnu
12431	Plancher haut	Plafond platre peint-Plafond1	Centre Gauche	Plâtre	Peinture	0,02 mg/cm²	Non dégradé	Inconnu

Nombre total d'unités de Diagnostic : 19

N° de Mesure	Zone	Unité de diagnostic (UD)	Localisation de la mesure	Substrat	Revêtement	Valeurs ou constat visuel	Etat de conservation	Travaux envisagés
			D1 - R+1 - 1510					
4041	B	Mur platre peint-Mur1	Haut Droite	Plâtre	Peinture	0,04 mg/cm²	Non dégradé	Inconnu
4042	B	Mur platre peint-Mur1	Centre Centre	Plâtre	Peinture	0,05 mg/cm²	Non dégradé	Inconnu

N° de Mesure	Zone	Unité de diagnostic (UD)	Localisation de la mesure	Substrat	Revêtement	Valeurs ou constat visuel	Etat de conservation	Travaux envisagés
				D1 - R+1 - 1510				
4043	B	Mur platre peint-Mur1	Centre Centre	Plâtre	Peinture	0,05 mg/cm²	Non dégradé	Inconnu
4044	C	Mur platre peint-Mur1	Bas Droite	Plâtre	Peinture	0,09 mg/cm²	Non dégradé	Inconnu
4045	C	Mur platre peint-Mur1	Bas Centre	Plâtre	Peinture	0,07 mg/cm²	Non dégradé	Inconnu
4046	C	Mur platre peint-Mur1	Bas Droite	Plâtre	Peinture	0,09 mg/cm²	Non dégradé	Inconnu
4047	A	Mur platre peint-Mur1	Bas Gauche	Plâtre	Peinture	0,07 mg/cm²	Non dégradé	Inconnu
4048	A	Mur platre peint-Mur1	Bas Centre	Plâtre	Peinture	0,08 mg/cm²	Non dégradé	Inconnu
4049	A	Mur platre peint-Mur1	Centre Centre	Plâtre	Peinture	0,05 mg/cm²	Non dégradé	Inconnu
4053	A	Mur platre peint-Mur1	Bas Centre	Plâtre	Peinture	0,08 mg/cm²	Non dégradé	Inconnu
4054	A	Mur platre peint-Mur1	Centre Droite	Plâtre	Peinture	0,05 mg/cm²	Non dégradé	Inconnu
4055	A	Mur platre peint-Mur1	Centre Droite	Plâtre	Peinture	0,06 mg/cm²	Non dégradé	Inconnu
4056	C	Mur platre peint-Mur1	Centre Droite	Plâtre	Peinture	0,06 mg/cm²	Non dégradé	Inconnu
4057	C	Mur platre peint-Mur1	Bas Droite	Plâtre	Peinture	0,09 mg/cm²	Non dégradé	Inconnu
4058	C	Mur platre peint-Mur1	Centre Gauche	Plâtre	Peinture	0,04 mg/cm²	Non dégradé	Inconnu
4059	B	Mur platre peint-Mur1	Centre Centre	Plâtre	Peinture	0,05 mg/cm²	Non dégradé	Inconnu
4060	B	Mur platre peint-Mur1	Bas Centre	Plâtre	Peinture	0,07 mg/cm²	Non dégradé	Inconnu
4061	B	Mur platre peint-Mur1	Centre Centre	Plâtre	Peinture	0,05 mg/cm²	Non dégradé	Inconnu
4062	G	Mur platre peint-Mur1	Bas Droite	Plâtre	Peinture	0,08 mg/cm²	Non dégradé	Inconnu
4063	G	Mur platre peint-Mur1	Centre Droite	Plâtre	Peinture	0,06 mg/cm²	Non dégradé	Inconnu
4064	G	Mur platre peint-Mur1	Bas Centre	Plâtre	Peinture	0,07 mg/cm²	Non dégradé	Inconnu
4065	I	Mur platre peint-Mur1	Centre Centre	Plâtre	Peinture	0,05 mg/cm²	Non dégradé	Inconnu
4066	I	Mur platre peint-Mur1	Bas Droite	Plâtre	Peinture	0,09 mg/cm²	Non dégradé	Inconnu
4067	I	Mur platre peint-Mur1	Haut Centre	Plâtre	Peinture	0,03 mg/cm²	Non dégradé	Inconnu
4068	E	Mur platre peint-Mur1	Haut Gauche	Plâtre	Peinture	0,01 mg/cm²	Non dégradé	Inconnu

N° de Mesure	Zone	Unité de diagnostic (UD)	Localisation de la mesure	Substrat	Revêtement	Valeurs ou constat visuel	Etat de conservation	Travaux envisagés
				D1 - R+1 - 1510				
4069	E	Mur platre peint-Mur1	Centre Droite	Plâtre	Peinture	0,06 mg/cm²	Non dégradé	Inconnu
4070	E	Mur platre peint-Mur1	Haut Gauche	Plâtre	Peinture	0,01 mg/cm²	Non dégradé	Inconnu
4071	G	Mur platre peint-Mur2	Bas Droite	Plâtre	Peinture	0,08 mg/cm²	Non dégradé	Inconnu
4072	G	Mur platre peint-Mur2	Bas Droite	Plâtre	Peinture	0,08 mg/cm²	Non dégradé	Inconnu
4073	G	Mur platre peint-Mur2	Bas Droite	Plâtre	Peinture	0,08 mg/cm²	Non dégradé	Inconnu
6479	G	Porte bois peint (Dormant)-Po1	Haut Gauche	Bois	Peinture	0,03 mg/cm²	Non dégradé	Inconnu
6480	G	Porte bois peint (Dormant)-Po1	Haut Centre	Bois	Peinture	0,06 mg/cm²	Non dégradé	Inconnu
6481	G	Porte bois peint (Dormant)-Po1	Haut Centre	Bois	Peinture	0,03 mg/cm²	Non dégradé	Inconnu
6482	G	Porte bois peint (Ouvrant)-Po1	Centre Centre	Bois	Peinture	0,03 mg/cm²	Non dégradé	Inconnu
6483	G	Porte bois peint (Ouvrant)-Po1	Centre Gauche	Bois	Peinture	0,05 mg/cm²	Non dégradé	Inconnu
6484	G	Porte bois peint (Ouvrant)-Po1	Bas Centre	Bois	Peinture	0,05 mg/cm²	Non dégradé	Inconnu
6623	B	Porte bois peint (Dormant)-Po1	Centre Droite	Bois	Peinture	0,02 mg/cm²	Non dégradé	Inconnu
6624	B	Porte bois peint (Dormant)-Po1	Haut Centre	Bois	Peinture	0,05 mg/cm²	Non dégradé	Inconnu
6625	B	Porte bois peint (Dormant)-Po1	Centre Gauche	Bois	Peinture	0,07 mg/cm²	Non dégradé	Inconnu
6626	B	Porte bois peint (Ouvrant)-Po1	Centre Gauche	Bois	Peinture	0,07 mg/cm²	Non dégradé	Inconnu
6627	B	Porte bois peint (Ouvrant)-Po1	Centre Gauche	Bois	Peinture	0,04 mg/cm²	Non dégradé	Inconnu
6628	B	Porte bois peint (Ouvrant)-Po1	Centre Centre	Bois	Peinture	0,05 mg/cm²	Non dégradé	Inconnu
6629	B	Porte bois peint (Dormant)-Po2	Haut Gauche	Bois	Peinture	0,05 mg/cm²	Non dégradé	Inconnu
6630	B	Porte bois peint (Dormant)-Po2	Haut Droite	Bois	Peinture	0,07 mg/cm²	Non dégradé	Inconnu
6631	B	Porte bois peint (Dormant)-Po2	Bas Centre	Bois	Peinture	0,02 mg/cm²	Non dégradé	Inconnu
6632	B	Porte bois peint (Ouvrant)-Po2	Bas Droite	Bois	Peinture	0,06 mg/cm²	Non dégradé	Inconnu
6633	B	Porte bois peint (Ouvrant)-Po2	Bas Gauche	Bois	Peinture	0,03 mg/cm²	Non dégradé	Inconnu
6634	B	Porte bois peint (Ouvrant)-Po2	Centre Centre	Bois	Peinture	0,08 mg/cm²	Non dégradé	Inconnu

N° de Mesure	Zone	Unité de diagnostic (UD)	Localisation de la mesure	Substrat	Revêtement	Valeurs ou constat visuel	Etat de conservation	Travaux envisagés
				D1 - R+1 - 1510				
6653	I	Porte bois peint (Dormant)-Po1	Haut Gauche	Bois	Peinture	0,08 mg/cm²	Non dégradé	Inconnu
6654	I	Porte bois peint (Dormant)-Po1	Centre Centre	Bois	Peinture	0,09 mg/cm²	Non dégradé	Inconnu
6655	I	Porte bois peint (Dormant)-Po1	Centre Gauche	Bois	Peinture	0,01 mg/cm²	Non dégradé	Inconnu
6656	I	Porte bois peint (Ouvrant)-Po1	Haut Droite	Bois	Peinture	0,06 mg/cm²	Non dégradé	Inconnu
6657	I	Porte bois peint (Ouvrant)-Po1	Haut Gauche	Bois	Peinture	0,07 mg/cm²	Non dégradé	Inconnu
6658	I	Porte bois peint (Ouvrant)-Po1	Centre Centre	Bois	Peinture	0,09 mg/cm²	Non dégradé	Inconnu
6659	I	Porte bois peint (Dormant)-Po2	Centre Droite	Bois	Peinture	0,03 mg/cm²	Non dégradé	Inconnu
6660	I	Porte bois peint (Dormant)-Po2	Haut Centre	Bois	Peinture	0,08 mg/cm²	Non dégradé	Inconnu
6661	I	Porte bois peint (Dormant)-Po2	Haut Gauche	Bois	Peinture	0,03 mg/cm²	Non dégradé	Inconnu
6662	I	Porte bois peint (Ouvrant)-Po2	Haut Droite	Bois	Peinture	0,02 mg/cm²	Non dégradé	Inconnu
6663	I	Porte bois peint (Ouvrant)-Po2	Centre Centre	Bois	Peinture	0,05 mg/cm²	Non dégradé	Inconnu
6664	I	Porte bois peint (Ouvrant)-Po2	Centre Gauche	Bois	Peinture	0,02 mg/cm²	Non dégradé	Inconnu
6749	B	Porte métal brut (Dormant extérieur)-Po1	Bas Droite	Métal	Brut	Non mesuré	-	Inconnu
6750	B	Porte métal brut (Ouvrant extérieur)-Po1	Bas Gauche	Métal	Brut	Non mesuré	-	Inconnu
6751	B	Porte métal brut (Dormant)-Po1	Bas Gauche	Métal	Brut	Non mesuré	-	Inconnu
6752	B	Porte métal brut (Ouvrant)-Po1	Bas Droite	Métal	Brut	Non mesuré	-	Inconnu
12423	Plancher haut	Plafond platre peint-Plafond1	Bas Centre	Plâtre	Peinture	0,05 mg/cm²	Non dégradé	Inconnu
12424	Plancher haut	Plafond platre peint-Plafond1	Centre Gauche	Plâtre	Peinture	0,02 mg/cm²	Non dégradé	Inconnu
12425	Plancher haut	Plafond platre peint-Plafond1	Haut Droite	Plâtre	Peinture	0,05 mg/cm²	Non dégradé	Inconnu

N° de Mesure	Zone	Unité de diagnostic (UD)	Localisation de la mesure	Substrat	Revêtement	Valeurs ou constat visuel	Etat de conservation	Travaux envisagés
			D1 - R+1 - 1510					
12426	Plancher haut	Plafond platre peint-Plafond1	Centre Centre	Plâtre	Peinture	0,05 mg/cm²	Non dégradé	Inconnu
12427	Plancher haut	Plafond platre peint-Plafond1	Centre Droite	Plâtre	Peinture	0,06 mg/cm²	Non dégradé	Inconnu
12428	Plancher haut	Plafond platre peint-Plafond1	Haut Droite	Plâtre	Peinture	0,05 mg/cm²	Non dégradé	Inconnu

Nombre total d'unités de Diagnostic : 6

N° de Mesure	Zone	Unité de diagnostic (UD)	Localisation de la mesure	Substrat	Revêtement	Valeurs ou constat visuel	Etat de conservation	Travaux envisagés
			D1 - R+1 - 1511					
4077	F	Mur platre peint-Mur1	Haut Gauche	Plâtre	Peinture	0,01 mg/cm²	Non dégradé	Inconnu
4078	F	Mur platre peint-Mur1	Centre Droite	Plâtre	Peinture	0,06 mg/cm²	Non dégradé	Inconnu
4079	F	Mur platre peint-Mur1	Centre Centre	Plâtre	Peinture	0,05 mg/cm²	Non dégradé	Inconnu
4080	C	Mur platre peint-Mur1	Bas Centre	Plâtre	Peinture	0,07 mg/cm²	Non dégradé	Inconnu
4081	C	Mur platre peint-Mur1	Haut Droite	Plâtre	Peinture	0,03 mg/cm²	Non dégradé	Inconnu
4082	C	Mur platre peint-Mur1	Haut Centre	Plâtre	Peinture	0,02 mg/cm²	Non dégradé	Inconnu
4083	D	Mur platre peint-Mur1	Haut Centre	Plâtre	Peinture	0,03 mg/cm²	Non dégradé	Inconnu
4084	D	Mur platre peint-Mur1	Centre Centre	Plâtre	Peinture	0,05 mg/cm²	Non dégradé	Inconnu
4085	D	Mur platre peint-Mur1	Centre Centre	Plâtre	Peinture	0,05 mg/cm²	Non dégradé	Inconnu
4086	E	Mur platre peint-Mur1	Centre Gauche	Plâtre	Peinture	0,05 mg/cm²	Non dégradé	Inconnu
4087	E	Mur platre peint-Mur1	Bas Gauche	Plâtre	Peinture	0,07 mg/cm²	Non dégradé	Inconnu
4088	E	Mur platre peint-Mur1	Centre Gauche	Plâtre	Peinture	0,04 mg/cm²	Non dégradé	Inconnu

N° de Mesure	Zone	Unité de diagnostic (UD)	Localisation de la mesure	Substrat	Revêtement	Valeurs ou constat visuel	Etat de conservation	Travaux envisagés
				D1 - R+1 - 1511				
4089	H	Mur platre peint-Mur1	Centre Droite	Plâtre	Peinture	0,06 mg/cm²	Non dégradé	Inconnu
4090	H	Mur platre peint-Mur1	Haut Gauche	Plâtre	Peinture	0,01 mg/cm²	Non dégradé	Inconnu
4091	H	Mur platre peint-Mur1	Bas Centre	Plâtre	Peinture	0,08 mg/cm²	Non dégradé	Inconnu
4092	C	Mur platre peint-Mur2	Bas Droite	Plâtre	Peinture	0,08 mg/cm²	Non dégradé	Inconnu
4093	C	Mur platre peint-Mur2	Centre Centre	Plâtre	Peinture	0,05 mg/cm²	Non dégradé	Inconnu
4094	C	Mur platre peint-Mur2	Centre Gauche	Plâtre	Peinture	0,04 mg/cm²	Non dégradé	Inconnu
4095	F	Mur platre peint-Mur2	Centre Gauche	Plâtre	Peinture	0,04 mg/cm²	Non dégradé	Inconnu
4096	F	Mur platre peint-Mur2	Centre Gauche	Plâtre	Peinture	0,04 mg/cm²	Non dégradé	Inconnu
4097	F	Mur platre peint-Mur2	Bas Droite	Plâtre	Peinture	0,09 mg/cm²	Non dégradé	Inconnu
6665	H	Porte bois peint (Dormant)-Po1	Haut Droite	Bois	Peinture	0,07 mg/cm²	Non dégradé	Inconnu
6666	H	Porte bois peint (Dormant)-Po1	Haut Gauche	Bois	Peinture	0,05 mg/cm²	Non dégradé	Inconnu
6667	H	Porte bois peint (Dormant)-Po1	Haut Droite	Bois	Peinture	0,03 mg/cm²	Non dégradé	Inconnu
6668	H	Porte bois peint (Ouvrant)-Po1	Centre Droite	Bois	Peinture	0,05 mg/cm²	Non dégradé	Inconnu
6669	H	Porte bois peint (Ouvrant)-Po1	Haut Centre	Bois	Peinture	0,04 mg/cm²	Non dégradé	Inconnu
6670	H	Porte bois peint (Ouvrant)-Po1	Bas Centre	Bois	Peinture	0,06 mg/cm²	Non dégradé	Inconnu
6671	H	Porte bois peint (Dormant)-Po2	Centre Gauche	Bois	Peinture	0,08 mg/cm²	Non dégradé	Inconnu
6672	H	Porte bois peint (Dormant)-Po2	Bas Centre	Bois	Peinture	0,02 mg/cm²	Non dégradé	Inconnu
6673	H	Porte bois peint (Dormant)-Po2	Haut Centre	Bois	Peinture	0,08 mg/cm²	Non dégradé	Inconnu
6674	H	Porte bois peint (Ouvrant)-Po2	Centre Centre	Bois	Peinture	0,08 mg/cm²	Non dégradé	Inconnu
6675	H	Porte bois peint (Ouvrant)-Po2	Bas Droite	Bois	Peinture	0,04 mg/cm²	Non dégradé	Inconnu
6676	H	Porte bois peint (Ouvrant)-Po2	Centre Droite	Bois	Peinture	0,06 mg/cm²	Non dégradé	Inconnu
6695	E	Porte bois peint (Dormant)-Po1	Centre Gauche	Bois	Peinture	0,08 mg/cm²	Non dégradé	Inconnu
6696	E	Porte bois peint (Dormant)-Po1	Haut Gauche	Bois	Peinture	0,08 mg/cm²	Non dégradé	Inconnu

N° de Mesure	Zone	Unité de diagnostic (UD)	Localisation de la mesure	Substrat	Revêtement	Valeurs ou constat visuel	Etat de conservation	Travaux envisagés
				D1 - R+1 - 1511				
6697	E	Porte bois peint (Dormant)-Po1	Bas Gauche	Bois	Peinture	0,06 mg/cm²	Non dégradé	Inconnu
6698	E	Porte bois peint (Ouvrant)-Po1	Centre Droite	Bois	Peinture	0,04 mg/cm²	Non dégradé	Inconnu
6699	E	Porte bois peint (Ouvrant)-Po1	Bas Droite	Bois	Peinture	0,03 mg/cm²	Non dégradé	Inconnu
6700	E	Porte bois peint (Ouvrant)-Po1	Centre Centre	Bois	Peinture	0,04 mg/cm²	Non dégradé	Inconnu
6753	D	Porte métal brut (Dormant extérieur)-Po1	Haut Gauche	Métal	Brut	Non mesuré	-	Inconnu
6754	D	Porte métal brut (Ouvrant extérieur)-Po1	Centre Gauche	Métal	Brut	Non mesuré	-	Inconnu
6755	D	Porte métal brut (Dormant)-Po1	Bas Centre	Métal	Brut	Non mesuré	-	Inconnu
6756	D	Porte métal brut (Ouvrant)-Po1	Centre Gauche	Métal	Brut	Non mesuré	-	Inconnu
12420	Plancher haut	Plafond platre peint-Plafond1	Haut Gauche	Plâtre	Peinture	0,02 mg/cm²	Non dégradé	Inconnu
12421	Plancher haut	Plafond platre peint-Plafond1	Haut Gauche	Plâtre	Peinture	0,04 mg/cm²	Non dégradé	Inconnu
12422	Plancher haut	Plafond platre peint-Plafond1	Bas Centre	Plâtre	Peinture	0,05 mg/cm²	Non dégradé	Inconnu

Nombre total d'unités de Diagnostic : 13

N° de Mesure	Zone	Unité de diagnostic (UD)	Localisation de la mesure	Substrat	Revêtement	Valeurs ou constat visuel	Etat de conservation	Travaux envisagés
				D1 - R+1 - 1512				
4098	F	Mur platre peint-Mur1	Haut Centre	Plâtre	Peinture	0,03 mg/cm²	Non dégradé	Inconnu
4099	F	Mur platre peint-Mur1	Haut Centre	Plâtre	Peinture	0,03 mg/cm²	Non dégradé	Inconnu
4100	F	Mur platre peint-Mur1	Haut Droite	Plâtre	Peinture	0,03 mg/cm²	Non dégradé	Inconnu
4101	A	Mur platre peint-Mur1	Bas Droite	Plâtre	Peinture	0,09 mg/cm²	Non dégradé	Inconnu

N° de Mesure	Zone	Unité de diagnostic (UD)	Localisation de la mesure	Substrat	Revêtement	Valeurs ou constat visuel	Etat de conservation	Travaux envisagés
			D1 - R+1 - 1512					
4102	A	Mur platre peint-Mur1	Centre Gauche	Plâtre	Peinture	0,04 mg/cm²	Non dégradé	Inconnu
4103	A	Mur platre peint-Mur1	Centre Gauche	Plâtre	Peinture	0,04 mg/cm²	Non dégradé	Inconnu
4104	B	Mur platre peint-Mur1	Centre Droite	Plâtre	Peinture	0,06 mg/cm²	Non dégradé	Inconnu
4105	B	Mur platre peint-Mur1	Centre Gauche	Plâtre	Peinture	0,04 mg/cm²	Non dégradé	Inconnu
4106	B	Mur platre peint-Mur1	Haut Centre	Plâtre	Peinture	0,02 mg/cm²	Non dégradé	Inconnu
4107	C	Mur platre peint-Mur1	Haut Droite	Plâtre	Peinture	0,04 mg/cm²	Non dégradé	Inconnu
4108	C	Mur platre peint-Mur1	Haut Gauche	Plâtre	Peinture	0,01 mg/cm²	Non dégradé	Inconnu
4109	C	Mur platre peint-Mur1	Bas Gauche	Plâtre	Peinture	0,06 mg/cm²	Non dégradé	Inconnu
4110	H	Mur platre peint-Mur1	Centre Gauche	Plâtre	Peinture	0,04 mg/cm²	Non dégradé	Inconnu
4111	H	Mur platre peint-Mur1	Centre Droite	Plâtre	Peinture	0,06 mg/cm²	Non dégradé	Inconnu
4112	H	Mur platre peint-Mur1	Haut Gauche	Plâtre	Peinture	0,02 mg/cm²	Non dégradé	Inconnu
4113	G	Mur platre peint-Mur1	Centre Droite	Plâtre	Peinture	0,06 mg/cm²	Non dégradé	Inconnu
4114	G	Mur platre peint-Mur1	Bas Droite	Plâtre	Peinture	0,08 mg/cm²	Non dégradé	Inconnu
4115	G	Mur platre peint-Mur1	Bas Centre	Plâtre	Peinture	0,08 mg/cm²	Non dégradé	Inconnu
4116	D	Mur platre peint-Mur1	Haut Centre	Plâtre	Peinture	0,02 mg/cm²	Non dégradé	Inconnu
4117	D	Mur platre peint-Mur1	Haut Gauche	Plâtre	Peinture	0,01 mg/cm²	Non dégradé	Inconnu
4118	D	Mur platre peint-Mur1	Haut Gauche	Plâtre	Peinture	0,01 mg/cm²	Non dégradé	Inconnu
6677	G	Porte bois peint (Dormant)-Po1	Bas Droite	Bois	Peinture	0,02 mg/cm²	Non dégradé	Inconnu
6678	G	Porte bois peint (Dormant)-Po1	Bas Gauche	Bois	Peinture	0,07 mg/cm²	Non dégradé	Inconnu
6679	G	Porte bois peint (Dormant)-Po1	Centre Droite	Bois	Peinture	0,08 mg/cm²	Non dégradé	Inconnu
6680	G	Porte bois peint (Ouvrant)-Po1	Haut Centre	Bois	Peinture	0,06 mg/cm²	Non dégradé	Inconnu
6681	G	Porte bois peint (Ouvrant)-Po1	Centre Droite	Bois	Peinture	0,01 mg/cm²	Non dégradé	Inconnu
6682	G	Porte bois peint (Ouvrant)-Po1	Bas Droite	Bois	Peinture	0,04 mg/cm²	Non dégradé	Inconnu

N° de Mesure	Zone	Unité de diagnostic (UD)	Localisation de la mesure	Substrat	Revêtement	Valeurs ou constat visuel	Etat de conservation	Travaux envisagés
				D1 - R+1 - 1512				
6683	G	Porte bois peint (Dormant)-Po2	Centre Droite	Bois	Peinture	0,06 mg/cm²	Non dégradé	Inconnu
6684	G	Porte bois peint (Dormant)-Po2	Bas Gauche	Bois	Peinture	0,04 mg/cm²	Non dégradé	Inconnu
6685	G	Porte bois peint (Dormant)-Po2	Centre Gauche	Bois	Peinture	0,06 mg/cm²	Non dégradé	Inconnu
6686	G	Porte bois peint (Ouvrant)-Po2	Centre Gauche	Bois	Peinture	0,07 mg/cm²	Non dégradé	Inconnu
6687	G	Porte bois peint (Ouvrant)-Po2	Centre Gauche	Bois	Peinture	0,03 mg/cm²	Non dégradé	Inconnu
6688	G	Porte bois peint (Ouvrant)-Po2	Haut Centre	Bois	Peinture	0,06 mg/cm²	Non dégradé	Inconnu
6689	A	Porte bois peint (Dormant)-Po1	Centre Gauche	Bois	Peinture	0,01 mg/cm²	Non dégradé	Inconnu
6690	A	Porte bois peint (Dormant)-Po1	Bas Centre	Bois	Peinture	0,02 mg/cm²	Non dégradé	Inconnu
6691	A	Porte bois peint (Dormant)-Po1	Haut Centre	Bois	Peinture	0,03 mg/cm²	Non dégradé	Inconnu
6692	A	Porte bois peint (Ouvrant)-Po1	Bas Centre	Bois	Peinture	0,04 mg/cm²	Non dégradé	Inconnu
6693	A	Porte bois peint (Ouvrant)-Po1	Haut Centre	Bois	Peinture	0,03 mg/cm²	Non dégradé	Inconnu
6694	A	Porte bois peint (Ouvrant)-Po1	Centre Gauche	Bois	Peinture	0,03 mg/cm²	Non dégradé	Inconnu
6757	B	Porte métal brut (Dormant extérieur)-Po1	Centre Droite	Métal	Brut	Non mesuré	-	Inconnu
6758	B	Porte métal brut (Ouvrant extérieur)-Po1	Bas Droite	Métal	Brut	Non mesuré	-	Inconnu
6759	B	Porte métal brut (Dormant)-Po1	Haut Gauche	Métal	Brut	Non mesuré	-	Inconnu
6760	B	Porte métal brut (Ouvrant)-Po1	Haut Droite	Métal	Brut	Non mesuré	-	Inconnu
12417	Plancher haut	Plafond platre peint-Plafond1	Bas Centre	Plâtre	Peinture	0,08 mg/cm²	Non dégradé	Inconnu
12418	Plancher haut	Plafond platre peint-Plafond1	Centre Centre	Plâtre	Peinture	0,02 mg/cm²	Non dégradé	Inconnu
12419	Plancher haut	Plafond platre peint-Plafond1	Haut Centre	Plâtre	Peinture	0,07 mg/cm²	Non dégradé	Inconnu

Nombre total d'unités de Diagnostic : 13

N° de Mesure	Zone	Unité de diagnostic (UD)	Localisation de la mesure	Substrat	Revêtement	Valeurs ou constat visuel	Etat de conservation	Travaux envisagés
			D1 - R+1 - 1513					
4122	F	Mur platre peint-Mur1	Centre Centre	Plâtre	Peinture	0,05 mg/cm²	Non dégradé	Inconnu
4123	F	Mur platre peint-Mur1	Bas Gauche	Plâtre	Peinture	0,06 mg/cm²	Non dégradé	Inconnu
4124	F	Mur platre peint-Mur1	Haut Droite	Plâtre	Peinture	0,04 mg/cm²	Non dégradé	Inconnu
4125	A	Mur platre peint-Mur1	Haut Gauche	Plâtre	Peinture	0,02 mg/cm²	Non dégradé	Inconnu
4126	A	Mur platre peint-Mur1	Bas Droite	Plâtre	Peinture	0,08 mg/cm²	Non dégradé	Inconnu
4127	A	Mur platre peint-Mur1	Haut Centre	Plâtre	Peinture	0,02 mg/cm²	Non dégradé	Inconnu
4128	C	Mur platre peint-Mur1	Haut Gauche	Plâtre	Peinture	0,02 mg/cm²	Non dégradé	Inconnu
4129	C	Mur platre peint-Mur1	Centre Centre	Plâtre	Peinture	0,05 mg/cm²	Non dégradé	Inconnu
4130	C	Mur platre peint-Mur1	Haut Gauche	Plâtre	Peinture	0,01 mg/cm²	Non dégradé	Inconnu
4131	G	Mur platre peint-Mur1	Bas Centre	Plâtre	Peinture	0,08 mg/cm²	Non dégradé	Inconnu
4132	G	Mur platre peint-Mur1	Bas Gauche	Plâtre	Peinture	0,07 mg/cm²	Non dégradé	Inconnu
4133	G	Mur platre peint-Mur1	Bas Droite	Plâtre	Peinture	0,08 mg/cm²	Non dégradé	Inconnu
4134	G	Mur platre peint-Mur2	Centre Centre	Plâtre	Peinture	0,05 mg/cm²	Non dégradé	Inconnu
4135	G	Mur platre peint-Mur2	Bas Centre	Plâtre	Peinture	0,08 mg/cm²	Non dégradé	Inconnu
4136	G	Mur platre peint-Mur2	Haut Gauche	Plâtre	Peinture	0,01 mg/cm²	Non dégradé	Inconnu
4137	D	Mur platre peint-Mur1	Haut Gauche	Plâtre	Peinture	0,01 mg/cm²	Non dégradé	Inconnu
4138	D	Mur platre peint-Mur1	Bas Gauche	Plâtre	Peinture	0,07 mg/cm²	Non dégradé	Inconnu
4139	D	Mur platre peint-Mur1	Bas Droite	Plâtre	Peinture	0,09 mg/cm²	Non dégradé	Inconnu
4140	C	Mur platre peint-Mur2	Haut Gauche	Plâtre	Peinture	0,01 mg/cm²	Non dégradé	Inconnu
4141	C	Mur platre peint-Mur2	Haut Droite	Plâtre	Peinture	0,03 mg/cm²	Non dégradé	Inconnu
4142	C	Mur platre peint-Mur2	Centre Centre	Plâtre	Peinture	0,05 mg/cm²	Non dégradé	Inconnu
4143	E	Mur platre peint-Mur1	Centre Centre	Plâtre	Peinture	0,05 mg/cm²	Non dégradé	Inconnu

N° de Mesure	Zone	Unité de diagnostic (UD)	Localisation de la mesure	Substrat	Revêtement	Valeurs ou constat visuel	Etat de conservation	Travaux envisagés
				D1 - R+1 - 1513				
4144	E	Mur platre peint-Mur1	Bas Centre	Plâtre	Peinture	0,08 mg/cm²	Non dégradé	Inconnu
4145	E	Mur platre peint-Mur1	Bas Centre	Plâtre	Peinture	0,08 mg/cm²	Non dégradé	Inconnu
6413	F	Porte bois peint (Dormant)-Po1	Bas Droite	Bois	Peinture	0,05 mg/cm²	Non dégradé	Inconnu
6414	F	Porte bois peint (Dormant)-Po1	Centre Gauche	Bois	Peinture	0,09 mg/cm²	Non dégradé	Inconnu
6415	F	Porte bois peint (Dormant)-Po1	Bas Centre	Bois	Peinture	0,06 mg/cm²	Non dégradé	Inconnu
6416	F	Porte bois peint (Ouvrant)-Po1	Haut Droite	Bois	Peinture	0,05 mg/cm²	Non dégradé	Inconnu
6417	F	Porte bois peint (Ouvrant)-Po1	Bas Droite	Bois	Peinture	0,04 mg/cm²	Non dégradé	Inconnu
6418	F	Porte bois peint (Ouvrant)-Po1	Centre Centre	Bois	Peinture	0,08 mg/cm²	Non dégradé	Inconnu
6425	H	Porte bois peint (Dormant)-Po1	Bas Droite	Bois	Peinture	0,01 mg/cm²	Non dégradé	Inconnu
6426	H	Porte bois peint (Dormant)-Po1	Bas Gauche	Bois	Peinture	0,08 mg/cm²	Non dégradé	Inconnu
6427	H	Porte bois peint (Dormant)-Po1	Centre Centre	Bois	Peinture	0,06 mg/cm²	Non dégradé	Inconnu
6428	H	Porte bois peint (Ouvrant)-Po1	Haut Gauche	Bois	Peinture	0,01 mg/cm²	Non dégradé	Inconnu
6429	H	Porte bois peint (Ouvrant)-Po1	Bas Gauche	Bois	Peinture	0,02 mg/cm²	Non dégradé	Inconnu
6430	H	Porte bois peint (Ouvrant)-Po1	Bas Droite	Bois	Peinture	0,07 mg/cm²	Non dégradé	Inconnu
6431	H	Porte bois peint (Dormant)-Po2	Bas Gauche	Bois	Peinture	0,04 mg/cm²	Non dégradé	Inconnu
6432	H	Porte bois peint (Dormant)-Po2	Haut Centre	Bois	Peinture	0,02 mg/cm²	Non dégradé	Inconnu
6433	H	Porte bois peint (Dormant)-Po2	Haut Centre	Bois	Peinture	0,07 mg/cm²	Non dégradé	Inconnu
6434	H	Porte bois peint (Ouvrant)-Po2	Bas Centre	Bois	Peinture	0,05 mg/cm²	Non dégradé	Inconnu
6435	H	Porte bois peint (Ouvrant)-Po2	Bas Droite	Bois	Peinture	0,07 mg/cm²	Non dégradé	Inconnu
6436	H	Porte bois peint (Ouvrant)-Po2	Haut Gauche	Bois	Peinture	0,04 mg/cm²	Non dégradé	Inconnu
6707	E	Porte bois peint (Dormant)-Po1	Centre Centre	Bois	Peinture	0,05 mg/cm²	Non dégradé	Inconnu
6708	E	Porte bois peint (Dormant)-Po1	Bas Gauche	Bois	Peinture	0,04 mg/cm²	Non dégradé	Inconnu
6709	E	Porte bois peint (Dormant)-Po1	Bas Gauche	Bois	Peinture	0,05 mg/cm²	Non dégradé	Inconnu

N° de Mesure	Zone	Unité de diagnostic (UD)	Localisation de la mesure	Substrat	Revêtement	Valeurs ou constat visuel	Etat de conservation	Travaux envisagés
			D1 - R+1 - 1513					
6710	E	Porte bois peint (Ouvrant)-Po1	Centre Droite	Bois	Peinture	0,08 mg/cm²	Non dégradé	Inconnu
6711	E	Porte bois peint (Ouvrant)-Po1	Centre Centre	Bois	Peinture	0,08 mg/cm²	Non dégradé	Inconnu
6712	E	Porte bois peint (Ouvrant)-Po1	Centre Centre	Bois	Peinture	0,08 mg/cm²	Non dégradé	Inconnu
6761	D	Porte métal brut (Dormant extérieur)-Po1	Bas Gauche	Métal	Brut	Non mesuré	-	Inconnu
6762	D	Porte métal brut (Ouvrant extérieur)-Po1	Centre Centre	Métal	Brut	Non mesuré	-	Inconnu
6763	D	Porte métal brut (Dormant)-Po1	Haut Centre	Métal	Brut	Non mesuré	-	Inconnu
6764	D	Porte métal brut (Ouvrant)-Po1	Bas Droite	Métal	Brut	Non mesuré	-	Inconnu
12414	Plancher haut	Plafond platre peint-Plafond1	Haut Centre	Plâtre	Peinture	0,09 mg/cm²	Non dégradé	Inconnu
12415	Plancher haut	Plafond platre peint-Plafond1	Bas Gauche	Plâtre	Peinture	0,04 mg/cm²	Non dégradé	Inconnu
12416	Plancher haut	Plafond platre peint-Plafond1	Bas Centre	Plâtre	Peinture	0,04 mg/cm²	Non dégradé	Inconnu

Nombre total d'unités de Diagnostic : 15

N° de Mesure	Zone	Unité de diagnostic (UD)	Localisation de la mesure	Substrat	Revêtement	Valeurs ou constat visuel	Etat de conservation	Travaux envisagés
			D1 - R+1 - 1514					
4146	F	Mur platre peint-Mur1	Centre Centre	Plâtre	Peinture	0,05 mg/cm²	Non dégradé	Inconnu
4147	F	Mur platre peint-Mur1	Bas Droite	Plâtre	Peinture	0,08 mg/cm²	Non dégradé	Inconnu
4148	F	Mur platre peint-Mur1	Haut Gauche	Plâtre	Peinture	0,02 mg/cm²	Non dégradé	Inconnu
4149	A	Mur platre peint-Mur1	Centre Centre	Plâtre	Peinture	0,05 mg/cm²	Non dégradé	Inconnu
4150	A	Mur platre peint-Mur1	Haut Gauche	Plâtre	Peinture	0,02 mg/cm²	Non dégradé	Inconnu

N° de Mesure	Zone	Unité de diagnostic (UD)	Localisation de la mesure	Substrat	Revêtement	Valeurs ou constat visuel	Etat de conservation	Travaux envisagés
				D1 - R+1 - 1514				
4151	A	Mur platre peint-Mur1	Bas Gauche	Plâtre	Peinture	0,06 mg/cm²	Non dégradé	Inconnu
4152	B	Mur platre peint-Mur1	Centre Centre	Plâtre	Peinture	0,05 mg/cm²	Non dégradé	Inconnu
4153	B	Mur platre peint-Mur1	Centre Droite	Plâtre	Peinture	0,06 mg/cm²	Non dégradé	Inconnu
4154	B	Mur platre peint-Mur1	Bas Gauche	Plâtre	Peinture	0,07 mg/cm²	Non dégradé	Inconnu
4155	C	Mur platre peint-Mur1	Haut Droite	Plâtre	Peinture	0,03 mg/cm²	Non dégradé	Inconnu
4156	C	Mur platre peint-Mur1	Haut Droite	Plâtre	Peinture	0,03 mg/cm²	Non dégradé	Inconnu
4157	C	Mur platre peint-Mur1	Centre Gauche	Plâtre	Peinture	0,04 mg/cm²	Non dégradé	Inconnu
4158	G	Mur platre peint-Mur1	Haut Droite	Plâtre	Peinture	0,04 mg/cm²	Non dégradé	Inconnu
4159	G	Mur platre peint-Mur1	Centre Droite	Plâtre	Peinture	0,05 mg/cm²	Non dégradé	Inconnu
4160	G	Mur platre peint-Mur1	Bas Centre	Plâtre	Peinture	0,08 mg/cm²	Non dégradé	Inconnu
6389	G	Porte bois peint (Dormant)-Po1	Centre Centre	Bois	Peinture	0,08 mg/cm²	Non dégradé	Inconnu
6390	G	Porte bois peint (Dormant)-Po1	Centre Gauche	Bois	Peinture	0,04 mg/cm²	Non dégradé	Inconnu
6391	G	Porte bois peint (Dormant)-Po1	Haut Droite	Bois	Peinture	0,06 mg/cm²	Non dégradé	Inconnu
6392	G	Porte bois peint (Ouvrant)-Po1	Haut Droite	Bois	Peinture	0,02 mg/cm²	Non dégradé	Inconnu
6393	G	Porte bois peint (Ouvrant)-Po1	Bas Gauche	Bois	Peinture	0,06 mg/cm²	Non dégradé	Inconnu
6394	G	Porte bois peint (Ouvrant)-Po1	Bas Droite	Bois	Peinture	0,05 mg/cm²	Non dégradé	Inconnu
6395	G	Porte bois peint (Dormant)-Po2	Bas Gauche	Bois	Peinture	0,09 mg/cm²	Non dégradé	Inconnu
6396	G	Porte bois peint (Dormant)-Po2	Centre Droite	Bois	Peinture	0,01 mg/cm²	Non dégradé	Inconnu
6397	G	Porte bois peint (Dormant)-Po2	Centre Centre	Bois	Peinture	0,02 mg/cm²	Non dégradé	Inconnu
6398	G	Porte bois peint (Ouvrant)-Po2	Haut Centre	Bois	Peinture	0,09 mg/cm²	Non dégradé	Inconnu
6399	G	Porte bois peint (Ouvrant)-Po2	Bas Droite	Bois	Peinture	0,07 mg/cm²	Non dégradé	Inconnu
6400	G	Porte bois peint (Ouvrant)-Po2	Centre Gauche	Bois	Peinture	0,07 mg/cm²	Non dégradé	Inconnu
6401	F	Porte bois peint (Dormant)-Po1	Haut Centre	Bois	Peinture	0,05 mg/cm²	Non dégradé	Inconnu

N° de Mesure	Zone	Unité de diagnostic (UD)	Localisation de la mesure	Substrat	Revêtement	Valeurs ou constat visuel	Etat de conservation	Travaux envisagés
				D1 - R+1 - 1514				
6402	F	Porte bois peint (Dormant)-Po1	Bas Droite	Bois	Peinture	0,08 mg/cm²	Non dégradé	Inconnu
6403	F	Porte bois peint (Dormant)-Po1	Centre Droite	Bois	Peinture	0,07 mg/cm²	Non dégradé	Inconnu
6404	F	Porte bois peint (Ouvrant)-Po1	Haut Gauche	Bois	Peinture	0,04 mg/cm²	Non dégradé	Inconnu
6405	F	Porte bois peint (Ouvrant)-Po1	Bas Centre	Bois	Peinture	0,04 mg/cm²	Non dégradé	Inconnu
6406	F	Porte bois peint (Ouvrant)-Po1	Centre Droite	Bois	Peinture	0,05 mg/cm²	Non dégradé	Inconnu
6701	A	Porte bois peint (Dormant)-Po1	Haut Droite	Bois	Peinture	0,03 mg/cm²	Non dégradé	Inconnu
6702	A	Porte bois peint (Dormant)-Po1	Bas Centre	Bois	Peinture	0,05 mg/cm²	Non dégradé	Inconnu
6703	A	Porte bois peint (Dormant)-Po1	Haut Gauche	Bois	Peinture	0,08 mg/cm²	Non dégradé	Inconnu
6704	A	Porte bois peint (Ouvrant)-Po1	Haut Droite	Bois	Peinture	0,05 mg/cm²	Non dégradé	Inconnu
6705	A	Porte bois peint (Ouvrant)-Po1	Haut Gauche	Bois	Peinture	0,03 mg/cm²	Non dégradé	Inconnu
6706	A	Porte bois peint (Ouvrant)-Po1	Centre Centre	Bois	Peinture	0,09 mg/cm²	Non dégradé	Inconnu
6765	B	Porte métal brut (Dormant extérieur)-Po1	Bas Centre	Métal	Brut	Non mesuré	-	Inconnu
6766	B	Porte métal brut (Ouvrant extérieur)-Po1	Bas Centre	Métal	Brut	Non mesuré	-	Inconnu
6767	B	Porte métal brut (Dormant)-Po1	Haut Centre	Métal	Brut	Non mesuré	-	Inconnu
6768	B	Porte métal brut (Ouvrant)-Po1	Haut Droite	Métal	Brut	Non mesuré	-	Inconnu
12411	Plancher haut	Plafond platre peint-Plafond1	Haut Droite	Plâtre	Peinture	0,06 mg/cm²	Non dégradé	Inconnu
12412	Plancher haut	Plafond platre peint-Plafond1	Bas Droite	Plâtre	Peinture	0,04 mg/cm²	Non dégradé	Inconnu
12413	Plancher haut	Plafond platre peint-Plafond1	Haut Gauche	Plâtre	Peinture	0,04 mg/cm²	Non dégradé	Inconnu

Nombre total d'unités de Diagnostic : 12

N° de Mesure	Zone	Unité de diagnostic (UD)	Localisation de la mesure	Substrat	Revêtement	Valeurs ou constat visuel	Etat de conservation	Travaux envisagés
				D1 - R+1 - 1515				
4164	A	Mur platre peint-Mur1	Haut Centre	Plâtre	Peinture	0,02 mg/cm²	Non dégradé	Inconnu
4165	A	Mur platre peint-Mur1	Bas Gauche	Plâtre	Peinture	0,07 mg/cm²	Non dégradé	Inconnu
4166	A	Mur platre peint-Mur1	Centre Droite	Plâtre	Peinture	0,06 mg/cm²	Non dégradé	Inconnu
4167	E	Mur platre peint-Mur1	Bas Droite	Plâtre	Peinture	0,08 mg/cm²	Non dégradé	Inconnu
4168	E	Mur platre peint-Mur1	Haut Gauche	Plâtre	Peinture	0,02 mg/cm²	Non dégradé	Inconnu
4169	E	Mur platre peint-Mur1	Bas Centre	Plâtre	Peinture	0,08 mg/cm²	Non dégradé	Inconnu
4170	D	Mur platre peint-Mur1	Bas Gauche	Plâtre	Peinture	0,06 mg/cm²	Non dégradé	Inconnu
4171	D	Mur platre peint-Mur1	Centre Droite	Plâtre	Peinture	0,06 mg/cm²	Non dégradé	Inconnu
4172	D	Mur platre peint-Mur1	Bas Centre	Plâtre	Peinture	0,08 mg/cm²	Non dégradé	Inconnu
4173	G	Mur platre peint-Mur1	Bas Droite	Plâtre	Peinture	0,09 mg/cm²	Non dégradé	Inconnu
4174	G	Mur platre peint-Mur1	Haut Droite	Plâtre	Peinture	0,03 mg/cm²	Non dégradé	Inconnu
4175	G	Mur platre peint-Mur1	Bas Gauche	Plâtre	Peinture	0,07 mg/cm²	Non dégradé	Inconnu
4176	A	Mur platre peint-Mur2	Bas Droite	Plâtre	Peinture	0,08 mg/cm²	Non dégradé	Inconnu
4177	A	Mur platre peint-Mur2	Centre Gauche	Plâtre	Peinture	0,04 mg/cm²	Non dégradé	Inconnu
4178	A	Mur platre peint-Mur2	Bas Droite	Plâtre	Peinture	0,09 mg/cm²	Non dégradé	Inconnu
6371	A	Porte bois peint (Dormant)-Po1	Bas Gauche	Bois	Peinture	0,04 mg/cm²	Non dégradé	Inconnu
6372	A	Porte bois peint (Dormant)-Po1	Haut Droite	Bois	Peinture	0,07 mg/cm²	Non dégradé	Inconnu
6373	A	Porte bois peint (Dormant)-Po1	Haut Centre	Bois	Peinture	0,03 mg/cm²	Non dégradé	Inconnu
6374	A	Porte bois peint (Ouvrant)-Po1	Haut Centre	Bois	Peinture	0,03 mg/cm²	Non dégradé	Inconnu
6375	A	Porte bois peint (Ouvrant)-Po1	Bas Centre	Bois	Peinture	0,01 mg/cm²	Non dégradé	Inconnu
6376	A	Porte bois peint (Ouvrant)-Po1	Bas Gauche	Bois	Peinture	0,02 mg/cm²	Non dégradé	Inconnu
6377	H	Porte bois peint (Dormant)-Po1	Haut Droite	Bois	Peinture	0,02 mg/cm²	Non dégradé	Inconnu
6378	H	Porte bois peint (Dormant)-Po1	Haut Droite	Bois	Peinture	0,06 mg/cm²	Non dégradé	Inconnu

N° de Mesure	Zone	Unité de diagnostic (UD)	Localisation de la mesure	Substrat	Revêtement	Valeurs ou constat visuel	Etat de conservation	Travaux envisagés
				D1 - R+1 - 1515				
6379	H	Porte bois peint (Dormant)-Po1	Bas Gauche	Bois	Peinture	0,02 mg/cm²	Non dégradé	Inconnu
6380	H	Porte bois peint (Ouvrant)-Po1	Bas Gauche	Bois	Peinture	0,07 mg/cm²	Non dégradé	Inconnu
6381	H	Porte bois peint (Ouvrant)-Po1	Centre Droite	Bois	Peinture	0,02 mg/cm²	Non dégradé	Inconnu
6382	H	Porte bois peint (Ouvrant)-Po1	Haut Centre	Bois	Peinture	0,02 mg/cm²	Non dégradé	Inconnu
6383	H	Porte bois peint (Dormant)-Po2	Haut Gauche	Bois	Peinture	0,08 mg/cm²	Non dégradé	Inconnu
6384	H	Porte bois peint (Dormant)-Po2	Bas Centre	Bois	Peinture	0,03 mg/cm²	Non dégradé	Inconnu
6385	H	Porte bois peint (Dormant)-Po2	Bas Droite	Bois	Peinture	0,04 mg/cm²	Non dégradé	Inconnu
6386	H	Porte bois peint (Ouvrant)-Po2	Bas Droite	Bois	Peinture	0,06 mg/cm²	Non dégradé	Inconnu
6387	H	Porte bois peint (Ouvrant)-Po2	Haut Centre	Bois	Peinture	0,06 mg/cm²	Non dégradé	Inconnu
6388	H	Porte bois peint (Ouvrant)-Po2	Haut Centre	Bois	Peinture	0,03 mg/cm²	Non dégradé	Inconnu
6769	E	Porte métal brut (Dormant extérieur)-Po1	Haut Gauche	Métal	Brut	Non mesuré	-	Inconnu
6770	E	Porte métal brut (Ouvrant extérieur)-Po1	Haut Centre	Métal	Brut	Non mesuré	-	Inconnu
6771	E	Porte métal brut (Dormant)-Po1	Haut Centre	Métal	Brut	Non mesuré	-	Inconnu
6772	E	Porte métal brut (Ouvrant)-Po1	Haut Gauche	Métal	Brut	Non mesuré	-	Inconnu
12408	Plancher haut	Plafond platre peint-Plafond1	Bas Droite	Plâtre	Peinture	0,07 mg/cm²	Non dégradé	Inconnu
12409	Plancher haut	Plafond platre peint-Plafond1	Centre Gauche	Plâtre	Peinture	0,03 mg/cm²	Non dégradé	Inconnu
12410	Plancher haut	Plafond platre peint-Plafond1	Haut Centre	Plâtre	Peinture	0,06 mg/cm²	Non dégradé	Inconnu

Nombre total d'unités de Diagnostic : 11

N° de Mesure	Zone	Unité de diagnostic (UD)	Localisation de la mesure	Substrat	Revêtement	Valeurs ou constat visuel	Etat de conservation	Travaux envisagés
				D1 - R+1 - 1601				
3723	D	Mur platre peint-Mur1	Bas Droite	Plâtre	Peinture	0,08 mg/cm²	Non dégradé	Inconnu
3724	D	Mur platre peint-Mur1	Bas Gauche	Plâtre	Peinture	0,07 mg/cm²	Non dégradé	Inconnu
3725	D	Mur platre peint-Mur1	Bas Droite	Plâtre	Peinture	0,09 mg/cm²	Non dégradé	Inconnu
3726	D	Mur platre peint-Mur2	Haut Gauche	Plâtre	Peinture	0,02 mg/cm²	Non dégradé	Inconnu
3727	D	Mur platre peint-Mur2	Haut Droite	Plâtre	Peinture	0,04 mg/cm²	Non dégradé	Inconnu
3728	D	Mur platre peint-Mur2	Haut Droite	Plâtre	Peinture	0,04 mg/cm²	Non dégradé	Inconnu
3729	C	Mur platre peint-Mur1	Bas Droite	Plâtre	Peinture	0,08 mg/cm²	Non dégradé	Inconnu
3730	C	Mur platre peint-Mur1	Centre Centre	Plâtre	Peinture	0,05 mg/cm²	Non dégradé	Inconnu
3731	C	Mur platre peint-Mur1	Haut Centre	Plâtre	Peinture	0,02 mg/cm²	Non dégradé	Inconnu
3732	B	Mur platre peint-Mur1	Centre Droite	Plâtre	Peinture	0,06 mg/cm²	Non dégradé	Inconnu
3733	B	Mur platre peint-Mur1	Haut Gauche	Plâtre	Peinture	0,01 mg/cm²	Non dégradé	Inconnu
3734	B	Mur platre peint-Mur1	Bas Droite	Plâtre	Peinture	0,08 mg/cm²	Non dégradé	Inconnu
3735	A	Mur platre peint-Mur1	Bas Centre	Plâtre	Peinture	0,08 mg/cm²	Non dégradé	Inconnu
3736	A	Mur platre peint-Mur1	Centre Gauche	Plâtre	Peinture	0,04 mg/cm²	Non dégradé	Inconnu
3737	A	Mur platre peint-Mur1	Haut Gauche	Plâtre	Peinture	0,02 mg/cm²	Non dégradé	Inconnu
6896	C	Fenêtre métal brut (Dormant)-Fe1	Haut Centre	Métal	Brut	Non mesuré	-	Inconnu
6897	C	Fenêtre métal brut (Ouvrant extérieur)-Fe1	Centre Droite	Métal	Brut	Non mesuré	-	Inconnu
6898	C	Fenêtre métal brut (Ouvrant)-Fe1	Centre Gauche	Métal	Brut	Non mesuré	-	Inconnu
6899	C	Fenêtre métal brut (Dormant extérieur)-Fe1	Centre Gauche	Métal	Brut	Non mesuré	-	Inconnu
6900	C	Fenêtre métal brut (Volet)-Fe1	Haut Droite	Métal	Brut	Non mesuré	-	Inconnu
7135	A	Porte bois peint (Dormant)-Po1	Bas Gauche	Bois	Peinture	0,03 mg/cm²	Non dégradé	Inconnu
7136	A	Porte bois peint (Dormant)-Po1	Bas Centre	Bois	Peinture	0,05 mg/cm²	Non dégradé	Inconnu
7137	A	Porte bois peint (Dormant)-Po1	Haut Centre	Bois	Peinture	0,06 mg/cm²	Non dégradé	Inconnu

N° de Mesure	Zone	Unité de diagnostic (UD)	Localisation de la mesure	Substrat	Revêtement	Valeurs ou constat visuel	Etat de conservation	Travaux envisagés
			D1 - R+1 - 1601					
7138	A	Porte bois peint (Ouvrant)-Po1	Bas Gauche	Bois	Peinture	0,02 mg/cm²	Non dégradé	Inconnu
7139	A	Porte bois peint (Ouvrant)-Po1	Haut Centre	Bois	Peinture	0,08 mg/cm²	Non dégradé	Inconnu
7140	A	Porte bois peint (Ouvrant)-Po1	Bas Gauche	Bois	Peinture	0,08 mg/cm²	Non dégradé	Inconnu
12351	Plancher haut	Plafond platre peint-Plafond1	Haut Droite	Plâtre	Peinture	0,08 mg/cm²	Non dégradé	Inconnu
12352	Plancher haut	Plafond platre peint-Plafond1	Haut Centre	Plâtre	Peinture	0,05 mg/cm²	Non dégradé	Inconnu
12353	Plancher haut	Plafond platre peint-Plafond1	Bas Droite	Plâtre	Peinture	0,03 mg/cm²	Non dégradé	Inconnu

Nombre total d'unités de Diagnostic : 10

N° de Mesure	Zone	Unité de diagnostic (UD)	Localisation de la mesure	Substrat	Revêtement	Valeurs ou constat visuel	Etat de conservation	Travaux envisagés
			D1 - R+1 - 1602					
3711	C	Mur platre peint-Mur1	Centre Gauche	Plâtre	Peinture	0,04 mg/cm²	Non dégradé	Inconnu
3712	C	Mur platre peint-Mur1	Centre Centre	Plâtre	Peinture	0,05 mg/cm²	Non dégradé	Inconnu
3713	C	Mur platre peint-Mur1	Haut Droite	Plâtre	Peinture	0,03 mg/cm²	Non dégradé	Inconnu
3714	A	Mur platre peint-Mur1	Haut Centre	Plâtre	Peinture	0,03 mg/cm²	Non dégradé	Inconnu
3715	A	Mur platre peint-Mur1	Centre Centre	Plâtre	Peinture	0,05 mg/cm²	Non dégradé	Inconnu
3716	A	Mur platre peint-Mur1	Centre Gauche	Plâtre	Peinture	0,04 mg/cm²	Non dégradé	Inconnu
3717	B	Mur platre peint-Mur1	Haut Centre	Plâtre	Peinture	0,03 mg/cm²	Non dégradé	Inconnu
3718	B	Mur platre peint-Mur1	Centre Droite	Plâtre	Peinture	0,06 mg/cm²	Non dégradé	Inconnu
3719	B	Mur platre peint-Mur1	Bas Droite	Plâtre	Peinture	0,09 mg/cm²	Non dégradé	Inconnu

N° de Mesure	Zone	Unité de diagnostic (UD)	Localisation de la mesure	Substrat	Revêtement	Valeurs ou constat visuel	Etat de conservation	Travaux envisagés
				D1 - R+1 - 1602				
3720	D	Mur platre peint-Mur1	Bas Droite	Plâtre	Peinture	0,08 mg/cm²	Non dégradé	Inconnu
3721	D	Mur platre peint-Mur1	Bas Gauche	Plâtre	Peinture	0,07 mg/cm²	Non dégradé	Inconnu
3722	D	Mur platre peint-Mur1	Bas Droite	Plâtre	Peinture	0,08 mg/cm²	Non dégradé	Inconnu
6892	B	Porte métal brut (Dormant extérieur)-Po1	Haut Centre	Métal	Brut	Non mesuré	-	Inconnu
6893	B	Porte métal brut (Ouvrant extérieur)-Po1	Centre Centre	Métal	Brut	Non mesuré	-	Inconnu
6894	B	Porte métal brut (Dormant)-Po1	Centre Centre	Métal	Brut	Non mesuré	-	Inconnu
6895	B	Porte métal brut (Ouvrant)-Po1	Haut Droite	Métal	Brut	Non mesuré	-	Inconnu
7141	D	Porte bois peint (Dormant)-Po1	Centre Centre	Bois	Peinture	0,08 mg/cm²	Non dégradé	Inconnu
7142	D	Porte bois peint (Dormant)-Po1	Bas Centre	Bois	Peinture	0,03 mg/cm²	Non dégradé	Inconnu
7143	D	Porte bois peint (Dormant)-Po1	Centre Centre	Bois	Peinture	0,06 mg/cm²	Non dégradé	Inconnu
7144	D	Porte bois peint (Ouvrant)-Po1	Haut Gauche	Bois	Peinture	0,08 mg/cm²	Non dégradé	Inconnu
7145	D	Porte bois peint (Ouvrant)-Po1	Centre Centre	Bois	Peinture	0,09 mg/cm²	Non dégradé	Inconnu
7146	D	Porte bois peint (Ouvrant)-Po1	Bas Gauche	Bois	Peinture	0,07 mg/cm²	Non dégradé	Inconnu
12348	Plancher haut	Plafond platre peint-Plafond1	Bas Droite	Plâtre	Peinture	0,09 mg/cm²	Non dégradé	Inconnu
12349	Plancher haut	Plafond platre peint-Plafond1	Centre Droite	Plâtre	Peinture	0,04 mg/cm²	Non dégradé	Inconnu
12350	Plancher haut	Plafond platre peint-Plafond1	Haut Gauche	Plâtre	Peinture	0,03 mg/cm²	Non dégradé	Inconnu

Nombre total d'unités de Diagnostic : 8

N° de Mesure	Zone	Unité de diagnostic (UD)	Localisation de la mesure	Substrat	Revêtement	Valeurs ou constat visuel	Etat de conservation	Travaux envisagés
			D1 - R+1 - 1602A					
3699	C	Mur platre peint-Mur1	Centre Gauche	Plâtre	Peinture	0,04 mg/cm²	Non dégradé	Inconnu
3700	C	Mur platre peint-Mur1	Centre Droite	Plâtre	Peinture	0,06 mg/cm²	Non dégradé	Inconnu
3701	C	Mur platre peint-Mur1	Centre Droite	Plâtre	Peinture	0,06 mg/cm²	Non dégradé	Inconnu
3702	D	Mur platre peint-Mur1	Centre Droite	Plâtre	Peinture	0,06 mg/cm²	Non dégradé	Inconnu
3703	D	Mur platre peint-Mur1	Bas Droite	Plâtre	Peinture	0,09 mg/cm²	Non dégradé	Inconnu
3704	D	Mur platre peint-Mur1	Haut Gauche	Plâtre	Peinture	0,02 mg/cm²	Non dégradé	Inconnu
3705	A	Mur platre peint-Mur1	Centre Gauche	Plâtre	Peinture	0,04 mg/cm²	Non dégradé	Inconnu
3706	A	Mur platre peint-Mur1	Centre Centre	Plâtre	Peinture	0,05 mg/cm²	Non dégradé	Inconnu
3707	A	Mur platre peint-Mur1	Centre Droite	Plâtre	Peinture	0,06 mg/cm²	Non dégradé	Inconnu
3708	B	Mur platre peint-Mur1	Centre Droite	Plâtre	Peinture	0,06 mg/cm²	Non dégradé	Inconnu
3709	B	Mur platre peint-Mur1	Centre Centre	Plâtre	Peinture	0,05 mg/cm²	Non dégradé	Inconnu
3710	B	Mur platre peint-Mur1	Centre Gauche	Plâtre	Peinture	0,04 mg/cm²	Non dégradé	Inconnu
6888	B	Porte métal brut (Dormant extérieur)-Po1	Bas Droite	Métal	Brut	Non mesuré	-	Inconnu
6889	B	Porte métal brut (Ouvrant extérieur)-Po1	Haut Gauche	Métal	Brut	Non mesuré	-	Inconnu
6890	B	Porte métal brut (Dormant)-Po1	Bas Gauche	Métal	Brut	Non mesuré	-	Inconnu
6891	B	Porte métal brut (Ouvrant)-Po1	Centre Centre	Métal	Brut	Non mesuré	-	Inconnu
7159	D	Porte bois peint (Dormant)-Po1	Centre Centre	Bois	Peinture	0,01 mg/cm²	Non dégradé	Inconnu
7160	D	Porte bois peint (Dormant)-Po1	Haut Centre	Bois	Peinture	0,03 mg/cm²	Non dégradé	Inconnu
7161	D	Porte bois peint (Dormant)-Po1	Bas Gauche	Bois	Peinture	0,05 mg/cm²	Non dégradé	Inconnu
7162	D	Porte bois peint (Ouvrant)-Po1	Centre Centre	Bois	Peinture	0,06 mg/cm²	Non dégradé	Inconnu
7163	D	Porte bois peint (Ouvrant)-Po1	Haut Gauche	Bois	Peinture	0,06 mg/cm²	Non dégradé	Inconnu
7164	D	Porte bois peint (Ouvrant)-Po1	Bas Droite	Bois	Peinture	0,07 mg/cm²	Non dégradé	Inconnu

N° de Mesure	Zone	Unité de diagnostic (UD)	Localisation de la mesure	Substrat	Revêtement	Valeurs ou constat visuel	Etat de conservation	Travaux envisagés
			D1 - R+1 - 1602A					
12345	Plancher haut	Plafond platre peint-Plafond1	Centre Gauche	Plâtre	Peinture	0,05 mg/cm²	Non dégradé	Inconnu
12346	Plancher haut	Plafond platre peint-Plafond1	Centre Gauche	Plâtre	Peinture	0,08 mg/cm²	Non dégradé	Inconnu
12347	Plancher haut	Plafond platre peint-Plafond1	Haut Centre	Plâtre	Peinture	0,08 mg/cm²	Non dégradé	Inconnu

Nombre total d'unités de Diagnostic : 8

N° de Mesure	Zone	Unité de diagnostic (UD)	Localisation de la mesure	Substrat	Revêtement	Valeurs ou constat visuel	Etat de conservation	Travaux envisagés
			D1 - R+1 - 1602B					
3684	C	Mur platre peint-Mur1	Centre Gauche	Plâtre	Peinture	0,04 mg/cm²	Non dégradé	Inconnu
3685	C	Mur platre peint-Mur1	Centre Centre	Plâtre	Peinture	0,05 mg/cm²	Non dégradé	Inconnu
3686	C	Mur platre peint-Mur1	Haut Centre	Plâtre	Peinture	0,02 mg/cm²	Non dégradé	Inconnu
3687	A	Mur platre peint-Mur1	Centre Centre	Plâtre	Peinture	0,05 mg/cm²	Non dégradé	Inconnu
3688	A	Mur platre peint-Mur1	Bas Centre	Plâtre	Peinture	0,08 mg/cm²	Non dégradé	Inconnu
3689	A	Mur platre peint-Mur1	Haut Gauche	Plâtre	Peinture	0,01 mg/cm²	Non dégradé	Inconnu
3690	F	Mur platre peint-Mur1	Centre Droite	Plâtre	Peinture	0,06 mg/cm²	Non dégradé	Inconnu
3691	F	Mur platre peint-Mur1	Haut Droite	Plâtre	Peinture	0,03 mg/cm²	Non dégradé	Inconnu
3692	F	Mur platre peint-Mur1	Bas Gauche	Plâtre	Peinture	0,07 mg/cm²	Non dégradé	Inconnu
3693	B	Mur platre peint-Mur1	Haut Gauche	Plâtre	Peinture	0,02 mg/cm²	Non dégradé	Inconnu
3694	B	Mur platre peint-Mur1	Bas Centre	Plâtre	Peinture	0,08 mg/cm²	Non dégradé	Inconnu
3695	B	Mur platre peint-Mur1	Centre Droite	Plâtre	Peinture	0,05 mg/cm²	Non dégradé	Inconnu

N° de Mesure	Zone	Unité de diagnostic (UD)	Localisation de la mesure	Substrat	Revêtement	Valeurs ou constat visuel	Etat de conservation	Travaux envisagés
			D1 - R+1 - 1602B					
6883	B	Fenêtre métal brut (Dormant)-Fe1	Bas Gauche	Métal	Brut	Non mesuré	-	Inconnu
6884	B	Fenêtre métal brut (Ouvrant extérieur)-Fe1	Bas Centre	Métal	Brut	Non mesuré	-	Inconnu
6885	B	Fenêtre métal brut (Ouvrant)-Fe1	Bas Centre	Métal	Brut	Non mesuré	-	Inconnu
6886	B	Fenêtre métal brut (Dormant extérieur)-Fe1	Bas Centre	Métal	Brut	Non mesuré	-	Inconnu
6887	B	Fenêtre métal brut (Volet)-Fe1	Haut Centre	Métal	Brut	Non mesuré	-	Inconnu
7171	F	Porte bois peint (Dormant)-Po1	Centre Droite	Bois	Peinture	0,08 mg/cm²	Non dégradé	Inconnu
7172	F	Porte bois peint (Dormant)-Po1	Haut Centre	Bois	Peinture	0,07 mg/cm²	Non dégradé	Inconnu
7173	F	Porte bois peint (Dormant)-Po1	Haut Centre	Bois	Peinture	0,08 mg/cm²	Non dégradé	Inconnu
7174	F	Porte bois peint (Ouvrant)-Po1	Bas Centre	Bois	Peinture	0,08 mg/cm²	Non dégradé	Inconnu
7175	F	Porte bois peint (Ouvrant)-Po1	Bas Centre	Bois	Peinture	0,02 mg/cm²	Non dégradé	Inconnu
7176	F	Porte bois peint (Ouvrant)-Po1	Centre Gauche	Bois	Peinture	0,08 mg/cm²	Non dégradé	Inconnu
12342	Plancher haut	Plafond platre peint-Plafond1	Haut Centre	Plâtre	Peinture	0,04 mg/cm²	Non dégradé	Inconnu
12343	Plancher haut	Plafond platre peint-Plafond1	Centre Gauche	Plâtre	Peinture	0,02 mg/cm²	Non dégradé	Inconnu
12344	Plancher haut	Plafond platre peint-Plafond1	Bas Gauche	Plâtre	Peinture	0,07 mg/cm²	Non dégradé	Inconnu

Nombre total d'unités de Diagnostic : 9

N° de Mesure	Zone	Unité de diagnostic (UD)	Localisation de la mesure	Substrat	Revêtement	Valeurs ou constat visuel	Etat de conservation	Travaux envisagés
			D1 - R+1 - 1603					
3657	C	Mur platre peint-Mur1	Haut Centre	Plâtre	Peinture	0,03 mg/cm²	Non dégradé	Inconnu

N° de Mesure	Zone	Unité de diagnostic (UD)	Localisation de la mesure	Substrat	Revêtement	Valeurs ou constat visuel	Etat de conservation	Travaux envisagés
				D1 - R+1 - 1603				
3658	C	Mur platre peint-Mur1	Centre Droite	Plâtre	Peinture	0,06 mg/cm²	Non dégradé	Inconnu
3659	C	Mur platre peint-Mur1	Bas Droite	Plâtre	Peinture	0,08 mg/cm²	Non dégradé	Inconnu
3660	F	Mur platre peint-Mur1	Haut Gauche	Plâtre	Peinture	0,02 mg/cm²	Non dégradé	Inconnu
3661	F	Mur platre peint-Mur1	Haut Droite	Plâtre	Peinture	0,03 mg/cm²	Non dégradé	Inconnu
3662	F	Mur platre peint-Mur1	Centre Centre	Plâtre	Peinture	0,05 mg/cm²	Non dégradé	Inconnu
3663	A	Mur platre peint-Mur1	Bas Gauche	Plâtre	Peinture	0,07 mg/cm²	Non dégradé	Inconnu
3664	A	Mur platre peint-Mur1	Centre Gauche	Plâtre	Peinture	0,04 mg/cm²	Non dégradé	Inconnu
3665	A	Mur platre peint-Mur1	Bas Centre	Plâtre	Peinture	0,07 mg/cm²	Non dégradé	Inconnu
3666	B	Mur platre peint-Mur1	Haut Centre	Plâtre	Peinture	0,03 mg/cm²	Non dégradé	Inconnu
3667	B	Mur platre peint-Mur1	Bas Droite	Plâtre	Peinture	0,09 mg/cm²	Non dégradé	Inconnu
3668	B	Mur platre peint-Mur1	Bas Centre	Plâtre	Peinture	0,08 mg/cm²	Non dégradé	Inconnu
6873	B	Fenêtre métal brut (Dormant)-Fe1	Haut Droite	Métal	Brut	Non mesuré	-	Inconnu
6874	B	Fenêtre métal brut (Ouvrant extérieur)-Fe1	Bas Gauche	Métal	Brut	Non mesuré	-	Inconnu
6875	B	Fenêtre métal brut (Ouvrant)-Fe1	Centre Droite	Métal	Brut	Non mesuré	-	Inconnu
6876	B	Fenêtre métal brut (Dormant extérieur)-Fe1	Centre Droite	Métal	Brut	Non mesuré	-	Inconnu
6877	B	Fenêtre métal brut (Volet)-Fe1	Bas Gauche	Métal	Brut	Non mesuré	-	Inconnu
7195	F	Porte bois peint (Dormant)-Po1	Centre Centre	Bois	Peinture	0,06 mg/cm²	Non dégradé	Inconnu
7196	F	Porte bois peint (Dormant)-Po1	Bas Gauche	Bois	Peinture	0,06 mg/cm²	Non dégradé	Inconnu
7197	F	Porte bois peint (Dormant)-Po1	Centre Droite	Bois	Peinture	0,02 mg/cm²	Non dégradé	Inconnu
7198	F	Porte bois peint (Ouvrant)-Po1	Bas Droite	Bois	Peinture	0,01 mg/cm²	Non dégradé	Inconnu
7199	F	Porte bois peint (Ouvrant)-Po1	Haut Gauche	Bois	Peinture	0,02 mg/cm²	Non dégradé	Inconnu
7200	F	Porte bois peint (Ouvrant)-Po1	Centre Droite	Bois	Peinture	0,03 mg/cm²	Non dégradé	Inconnu

N° de Mesure	Zone	Unité de diagnostic (UD)	Localisation de la mesure	Substrat	Revêtement	Valeurs ou constat visuel	Etat de conservation	Travaux envisagés
			D1 - R+1 - 1603					
12336	Plancher haut	Plafond platre peint-Plafond1	Haut Centre	Plâtre	Peinture	0,01 mg/cm²	Non dégradé	Inconnu
12337	Plancher haut	Plafond platre peint-Plafond1	Centre Centre	Plâtre	Peinture	0,04 mg/cm²	Non dégradé	Inconnu
12338	Plancher haut	Plafond platre peint-Plafond1	Centre Centre	Plâtre	Peinture	0,09 mg/cm²	Non dégradé	Inconnu

Nombre total d'unités de Diagnostic : 9

N° de Mesure	Zone	Unité de diagnostic (UD)	Localisation de la mesure	Substrat	Revêtement	Valeurs ou constat visuel	Etat de conservation	Travaux envisagés
			D1 - R+1 - 1603A					
3669	F	Mur platre peint-Mur1	Haut Gauche	Plâtre	Peinture	0,01 mg/cm²	Non dégradé	Inconnu
3670	F	Mur platre peint-Mur1	Haut Droite	Plâtre	Peinture	0,03 mg/cm²	Non dégradé	Inconnu
3671	F	Mur platre peint-Mur1	Centre Centre	Plâtre	Peinture	0,05 mg/cm²	Non dégradé	Inconnu
3672	F	Mur platre peint-Mur2	Haut Centre	Plâtre	Peinture	0,02 mg/cm²	Non dégradé	Inconnu
3673	F	Mur platre peint-Mur2	Bas Gauche	Plâtre	Peinture	0,07 mg/cm²	Non dégradé	Inconnu
3674	F	Mur platre peint-Mur2	Haut Gauche	Plâtre	Peinture	0,01 mg/cm²	Non dégradé	Inconnu
3675	A	Mur platre peint-Mur1	Bas Centre	Plâtre	Peinture	0,08 mg/cm²	Non dégradé	Inconnu
3676	A	Mur platre peint-Mur1	Haut Droite	Plâtre	Peinture	0,03 mg/cm²	Non dégradé	Inconnu
3677	A	Mur platre peint-Mur1	Bas Droite	Plâtre	Peinture	0,09 mg/cm²	Non dégradé	Inconnu
3678	E	Mur platre peint-Mur1	Haut Gauche	Plâtre	Peinture	0,01 mg/cm²	Non dégradé	Inconnu
3679	E	Mur platre peint-Mur1	Centre Gauche	Plâtre	Peinture	0,04 mg/cm²	Non dégradé	Inconnu
3680	E	Mur platre peint-Mur1	Haut Droite	Plâtre	Peinture	0,03 mg/cm²	Non dégradé	Inconnu

N° de Mesure	Zone	Unité de diagnostic (UD)	Localisation de la mesure	Substrat	Revêtement	Valeurs ou constat visuel	Etat de conservation	Travaux envisagés
			D1 - R+1 - 1603A					
3681	D	Mur platre peint-Mur1	Bas Centre	Plâtre	Peinture	0,07 mg/cm²	Non dégradé	Inconnu
3682	D	Mur platre peint-Mur1	Centre Droite	Plâtre	Peinture	0,06 mg/cm²	Non dégradé	Inconnu
3683	D	Mur platre peint-Mur1	Haut Gauche	Plâtre	Peinture	0,01 mg/cm²	Non dégradé	Inconnu
6878	E	Fenêtre métal brut (Dormant)-Fe1	Bas Centre	Métal	Brut	Non mesuré	-	Inconnu
6879	E	Fenêtre métal brut (Ouvrant extérieur)-Fe1	Centre Droite	Métal	Brut	Non mesuré	-	Inconnu
6880	E	Fenêtre métal brut (Ouvrant)-Fe1	Bas Gauche	Métal	Brut	Non mesuré	-	Inconnu
6881	E	Fenêtre métal brut (Dormant extérieur)-Fe1	Haut Droite	Métal	Brut	Non mesuré	-	Inconnu
6882	E	Fenêtre métal brut (Volet)-Fe1	Haut Droite	Métal	Brut	Non mesuré	-	Inconnu
7183	A	Porte bois peint (Dormant)-Po1	Centre Gauche	Bois	Peinture	0,03 mg/cm²	Non dégradé	Inconnu
7184	A	Porte bois peint (Dormant)-Po1	Haut Gauche	Bois	Peinture	0,06 mg/cm²	Non dégradé	Inconnu
7185	A	Porte bois peint (Dormant)-Po1	Centre Droite	Bois	Peinture	0,02 mg/cm²	Non dégradé	Inconnu
7186	A	Porte bois peint (Ouvrant)-Po1	Bas Centre	Bois	Peinture	0,03 mg/cm²	Non dégradé	Inconnu
7187	A	Porte bois peint (Ouvrant)-Po1	Bas Droite	Bois	Peinture	0,04 mg/cm²	Non dégradé	Inconnu
7188	A	Porte bois peint (Ouvrant)-Po1	Haut Centre	Bois	Peinture	0,04 mg/cm²	Non dégradé	Inconnu
12339	Plancher haut	Plafond platre peint-Plafond1	Bas Droite	Plâtre	Peinture	0,06 mg/cm²	Non dégradé	Inconnu
12340	Plancher haut	Plafond platre peint-Plafond1	Haut Gauche	Plâtre	Peinture	0,05 mg/cm²	Non dégradé	Inconnu
12341	Plancher haut	Plafond platre peint-Plafond1	Centre Droite	Plâtre	Peinture	0,05 mg/cm²	Non dégradé	Inconnu

Nombre total d'unités de Diagnostic : 10

N° de Mesure	Zone	Unité de diagnostic (UD)	Localisation de la mesure	Substrat	Revêtement	Valeurs ou constat visuel	Etat de conservation	Travaux envisagés
				D1 - R+1 - 1604				
3636	B	Mur platre peint-Mur1	Bas Gauche	Plâtre	Peinture	0,07 mg/cm²	Non dégradé	Inconnu
3637	B	Mur platre peint-Mur1	Haut Centre	Plâtre	Peinture	0,03 mg/cm²	Non dégradé	Inconnu
3638	B	Mur platre peint-Mur1	Bas Droite	Plâtre	Peinture	0,08 mg/cm²	Non dégradé	Inconnu
3639	C	Mur platre peint-Mur1	Centre Gauche	Plâtre	Peinture	0,04 mg/cm²	Non dégradé	Inconnu
3640	C	Mur platre peint-Mur1	Haut Gauche	Plâtre	Peinture	0,01 mg/cm²	Non dégradé	Inconnu
3641	C	Mur platre peint-Mur1	Centre Gauche	Plâtre	Peinture	0,04 mg/cm²	Non dégradé	Inconnu
3642	F	Mur platre peint-Mur1	Centre Droite	Plâtre	Peinture	0,06 mg/cm²	Non dégradé	Inconnu
3643	F	Mur platre peint-Mur1	Bas Centre	Plâtre	Peinture	0,08 mg/cm²	Non dégradé	Inconnu
3644	F	Mur platre peint-Mur1	Centre Centre	Plâtre	Peinture	0,05 mg/cm²	Non dégradé	Inconnu
3645	A	Mur platre peint-Mur1	Centre Droite	Plâtre	Peinture	0,06 mg/cm²	Non dégradé	Inconnu
3646	A	Mur platre peint-Mur1	Centre Droite	Plâtre	Peinture	0,06 mg/cm²	Non dégradé	Inconnu
3647	A	Mur platre peint-Mur1	Haut Droite	Plâtre	Peinture	0,03 mg/cm²	Non dégradé	Inconnu
3648	G	Mur platre peint-Mur1	Haut Gauche	Plâtre	Peinture	0,01 mg/cm²	Non dégradé	Inconnu
3649	G	Mur platre peint-Mur1	Bas Droite	Plâtre	Peinture	0,08 mg/cm²	Non dégradé	Inconnu
3650	G	Mur platre peint-Mur1	Haut Centre	Plâtre	Peinture	0,02 mg/cm²	Non dégradé	Inconnu
3651	H	Mur platre peint-Mur1	Centre Droite	Plâtre	Peinture	0,06 mg/cm²	Non dégradé	Inconnu
3652	H	Mur platre peint-Mur1	Centre Centre	Plâtre	Peinture	0,05 mg/cm²	Non dégradé	Inconnu
3653	H	Mur platre peint-Mur1	Centre Gauche	Plâtre	Peinture	0,04 mg/cm²	Non dégradé	Inconnu
6863	B	Fenêtre métal brut (Dormant)-Fe1	Bas Droite	Métal	Brut	Non mesuré	-	Inconnu
6864	B	Fenêtre métal brut (Ouvrant extérieur)-Fe1	Bas Droite	Métal	Brut	Non mesuré	-	Inconnu
6865	B	Fenêtre métal brut (Ouvrant)-Fe1	Bas Droite	Métal	Brut	Non mesuré	-	Inconnu
6866	B	Fenêtre métal brut (Dormant extérieur)-Fe1	Haut Droite	Métal	Brut	Non mesuré	-	Inconnu
6867	B	Fenêtre métal brut (Volet)-Fe1	Haut Droite	Métal	Brut	Non mesuré	-	Inconnu

N° de Mesure	Zone	Unité de diagnostic (UD)	Localisation de la mesure	Substrat	Revêtement	Valeurs ou constat visuel	Etat de conservation	Travaux envisagés
				D1 - R+1 - 1604				
6868	B	Fenêtre métal brut (Dormant)-Fe2	Bas Droite	Métal	Brut	Non mesuré	-	Inconnu
6869	B	Fenêtre métal brut (Ouvrant extérieur)-Fe2	Centre Droite	Métal	Brut	Non mesuré	-	Inconnu
6870	B	Fenêtre métal brut (Ouvrant)-Fe2	Haut Centre	Métal	Brut	Non mesuré	-	Inconnu
6871	B	Fenêtre métal brut (Dormant extérieur)-Fe2	Haut Gauche	Métal	Brut	Non mesuré	-	Inconnu
6872	B	Fenêtre métal brut (Volet)-Fe2	Centre Centre	Métal	Brut	Non mesuré	-	Inconnu
7213	F	Porte bois peint (Dormant)-Po1	Bas Centre	Bois	Peinture	0,09 mg/cm²	Non dégradé	Inconnu
7214	F	Porte bois peint (Dormant)-Po1	Haut Centre	Bois	Peinture	0,06 mg/cm²	Non dégradé	Inconnu
7215	F	Porte bois peint (Dormant)-Po1	Centre Gauche	Bois	Peinture	0,08 mg/cm²	Non dégradé	Inconnu
7216	F	Porte bois peint (Ouvrant)-Po1	Centre Centre	Bois	Peinture	0,07 mg/cm²	Non dégradé	Inconnu
7217	F	Porte bois peint (Ouvrant)-Po1	Centre Droite	Bois	Peinture	0,05 mg/cm²	Non dégradé	Inconnu
7218	F	Porte bois peint (Ouvrant)-Po1	Centre Centre	Bois	Peinture	0,05 mg/cm²	Non dégradé	Inconnu
7225	F	Porte bois peint (Dormant)-Po2	Centre Gauche	Bois	Peinture	0,07 mg/cm²	Non dégradé	Inconnu
7226	F	Porte bois peint (Dormant)-Po2	Centre Gauche	Bois	Peinture	0,04 mg/cm²	Non dégradé	Inconnu
7227	F	Porte bois peint (Dormant)-Po2	Centre Gauche	Bois	Peinture	0,06 mg/cm²	Non dégradé	Inconnu
7228	F	Porte bois peint (Ouvrant)-Po2	Haut Droite	Bois	Peinture	0,01 mg/cm²	Non dégradé	Inconnu
7229	F	Porte bois peint (Ouvrant)-Po2	Bas Centre	Bois	Peinture	0,02 mg/cm²	Non dégradé	Inconnu
7230	F	Porte bois peint (Ouvrant)-Po2	Bas Gauche	Bois	Peinture	0,06 mg/cm²	Non dégradé	Inconnu
7231	F	Porte bois peint (Dormant)-Po3	Bas Centre	Bois	Peinture	0,09 mg/cm²	Non dégradé	Inconnu
7232	F	Porte bois peint (Dormant)-Po3	Centre Centre	Bois	Peinture	0,05 mg/cm²	Non dégradé	Inconnu
7233	F	Porte bois peint (Dormant)-Po3	Haut Gauche	Bois	Peinture	0,04 mg/cm²	Non dégradé	Inconnu
7234	F	Porte bois peint (Ouvrant)-Po3	Bas Droite	Bois	Peinture	0,03 mg/cm²	Non dégradé	Inconnu
7235	F	Porte bois peint (Ouvrant)-Po3	Haut Droite	Bois	Peinture	0,08 mg/cm²	Non dégradé	Inconnu
7236	F	Porte bois peint (Ouvrant)-Po3	Bas Gauche	Bois	Peinture	0,04 mg/cm²	Non dégradé	Inconnu

N° de Mesure	Zone	Unité de diagnostic (UD)	Localisation de la mesure	Substrat	Revêtement	Valeurs ou constat visuel	Etat de conservation	Travaux envisagés
				D1 - R+1 - 1604				
12333	Plancher haut	Plafond platre peint-Plafond1	Bas Gauche	Plâtre	Peinture	0,02 mg/cm²	Non dégradé	Inconnu
12334	Plancher haut	Plafond platre peint-Plafond1	Bas Centre	Plâtre	Peinture	0,03 mg/cm²	Non dégradé	Inconnu
12335	Plancher haut	Plafond platre peint-Plafond1	Centre Droite	Plâtre	Peinture	0,03 mg/cm²	Non dégradé	Inconnu

Nombre total d'unités de Diagnostic : 16

N° de Mesure	Zone	Unité de diagnostic (UD)	Localisation de la mesure	Substrat	Revêtement	Valeurs ou constat visuel	Etat de conservation	Travaux envisagés
				D1 - R+1 - 1606				
3621	C	Mur platre peint-Mur1	Haut Gauche	Plâtre	Peinture	0,01 mg/cm²	Non dégradé	Inconnu
3622	C	Mur platre peint-Mur1	Haut Centre	Plâtre	Peinture	0,03 mg/cm²	Non dégradé	Inconnu
3623	C	Mur platre peint-Mur1	Centre Gauche	Plâtre	Peinture	0,04 mg/cm²	Non dégradé	Inconnu
3624	A	Mur platre peint-Mur1	Bas Droite	Plâtre	Peinture	0,09 mg/cm²	Non dégradé	Inconnu
3625	A	Mur platre peint-Mur1	Bas Gauche	Plâtre	Peinture	0,07 mg/cm²	Non dégradé	Inconnu
3626	A	Mur platre peint-Mur1	Haut Centre	Plâtre	Peinture	0,02 mg/cm²	Non dégradé	Inconnu
3627	H	Mur platre peint-Mur1	Bas Centre	Plâtre	Peinture	0,08 mg/cm²	Non dégradé	Inconnu
3628	H	Mur platre peint-Mur1	Centre Droite	Plâtre	Peinture	0,06 mg/cm²	Non dégradé	Inconnu
3629	H	Mur platre peint-Mur1	Haut Centre	Plâtre	Peinture	0,03 mg/cm²	Non dégradé	Inconnu
3630	E	Mur platre peint-Mur1	Centre Gauche	Plâtre	Peinture	0,04 mg/cm²	Non dégradé	Inconnu
3631	E	Mur platre peint-Mur1	Haut Centre	Plâtre	Peinture	0,03 mg/cm²	Non dégradé	Inconnu
3632	E	Mur platre peint-Mur1	Bas Gauche	Plâtre	Peinture	0,07 mg/cm²	Non dégradé	Inconnu

N° de Mesure	Zone	Unité de diagnostic (UD)	Localisation de la mesure	Substrat	Revêtement	Valeurs ou constat visuel	Etat de conservation	Travaux envisagés
				D1 - R+1 - 1606				
3633	B	Mur platre peint-Mur1	Centre Centre	Plâtre	Peinture	0,05 mg/cm²	Non dégradé	Inconnu
3634	B	Mur platre peint-Mur1	Haut Gauche	Plâtre	Peinture	0,02 mg/cm²	Non dégradé	Inconnu
3635	B	Mur platre peint-Mur1	Bas Gauche	Plâtre	Peinture	0,07 mg/cm²	Non dégradé	Inconnu
6858	B	Fenêtre métal brut (Dormant)-Fe1	Bas Gauche	Métal	Brut	Non mesuré	-	Inconnu
6859	B	Fenêtre métal brut (Ouvrant extérieur)-Fe1	Haut Gauche	Métal	Brut	Non mesuré	-	Inconnu
6860	B	Fenêtre métal brut (Ouvrant)-Fe1	Bas Gauche	Métal	Brut	Non mesuré	-	Inconnu
6861	B	Fenêtre métal brut (Dormant extérieur)-Fe1	Haut Gauche	Métal	Brut	Non mesuré	-	Inconnu
6862	B	Fenêtre métal brut (Volet)-Fe1	Haut Centre	Métal	Brut	Non mesuré	-	Inconnu
7237	D	Porte bois peint (Dormant)-Po1	Haut Droite	Bois	Peinture	0,01 mg/cm²	Non dégradé	Inconnu
7238	D	Porte bois peint (Dormant)-Po1	Centre Droite	Bois	Peinture	0,06 mg/cm²	Non dégradé	Inconnu
7239	D	Porte bois peint (Dormant)-Po1	Haut Gauche	Bois	Peinture	0,05 mg/cm²	Non dégradé	Inconnu
7240	D	Porte bois peint (Ouvrant)-Po1	Haut Gauche	Bois	Peinture	0,03 mg/cm²	Non dégradé	Inconnu
7241	D	Porte bois peint (Ouvrant)-Po1	Haut Gauche	Bois	Peinture	0,05 mg/cm²	Non dégradé	Inconnu
7242	D	Porte bois peint (Ouvrant)-Po1	Haut Centre	Bois	Peinture	0,03 mg/cm²	Non dégradé	Inconnu
7243	D	Porte bois peint (Dormant)-Po2	Centre Droite	Bois	Peinture	0,07 mg/cm²	Non dégradé	Inconnu
7244	D	Porte bois peint (Dormant)-Po2	Centre Centre	Bois	Peinture	0,02 mg/cm²	Non dégradé	Inconnu
7245	D	Porte bois peint (Dormant)-Po2	Centre Centre	Bois	Peinture	0,03 mg/cm²	Non dégradé	Inconnu
7246	D	Porte bois peint (Ouvrant)-Po2	Bas Droite	Bois	Peinture	0,02 mg/cm²	Non dégradé	Inconnu
7247	D	Porte bois peint (Ouvrant)-Po2	Bas Centre	Bois	Peinture	0,07 mg/cm²	Non dégradé	Inconnu
7248	D	Porte bois peint (Ouvrant)-Po2	Bas Gauche	Bois	Peinture	0,07 mg/cm²	Non dégradé	Inconnu
7249	D	Porte bois peint (Dormant)-Po3	Haut Gauche	Bois	Peinture	0,06 mg/cm²	Non dégradé	Inconnu
7250	D	Porte bois peint (Dormant)-Po3	Bas Droite	Bois	Peinture	0,08 mg/cm²	Non dégradé	Inconnu
7251	D	Porte bois peint (Dormant)-Po3	Centre Droite	Bois	Peinture	0,03 mg/cm²	Non dégradé	Inconnu

N° de Mesure	Zone	Unité de diagnostic (UD)	Localisation de la mesure	Substrat	Revêtement	Valeurs ou constat visuel	Etat de conservation	Travaux envisagés
				D1 - R+1 - 1606				
7252	D	Porte bois peint (Ouvrant)-Po3	Centre Droite	Bois	Peinture	0,08 mg/cm²	Non dégradé	Inconnu
7253	D	Porte bois peint (Ouvrant)-Po3	Centre Centre	Bois	Peinture	0,01 mg/cm²	Non dégradé	Inconnu
7254	D	Porte bois peint (Ouvrant)-Po3	Haut Droite	Bois	Peinture	0,02 mg/cm²	Non dégradé	Inconnu
7255	D	Porte bois peint (Dormant)-Po4	Haut Droite	Bois	Peinture	0,07 mg/cm²	Non dégradé	Inconnu
7256	D	Porte bois peint (Dormant)-Po4	Centre Droite	Bois	Peinture	0,09 mg/cm²	Non dégradé	Inconnu
7257	D	Porte bois peint (Dormant)-Po4	Haut Gauche	Bois	Peinture	0,02 mg/cm²	Non dégradé	Inconnu
7258	D	Porte bois peint (Ouvrant)-Po4	Bas Centre	Bois	Peinture	0,02 mg/cm²	Non dégradé	Inconnu
7259	D	Porte bois peint (Ouvrant)-Po4	Centre Droite	Bois	Peinture	0,02 mg/cm²	Non dégradé	Inconnu
7260	D	Porte bois peint (Ouvrant)-Po4	Bas Centre	Bois	Peinture	0,08 mg/cm²	Non dégradé	Inconnu
7261	G	Porte bois peint (Dormant)-Po1	Centre Droite	Bois	Peinture	0,03 mg/cm²	Non dégradé	Inconnu
7262	G	Porte bois peint (Dormant)-Po1	Haut Gauche	Bois	Peinture	0,05 mg/cm²	Non dégradé	Inconnu
7263	G	Porte bois peint (Dormant)-Po1	Haut Droite	Bois	Peinture	0,09 mg/cm²	Non dégradé	Inconnu
7264	G	Porte bois peint (Ouvrant)-Po1	Haut Gauche	Bois	Peinture	0,02 mg/cm²	Non dégradé	Inconnu
7265	G	Porte bois peint (Ouvrant)-Po1	Centre Centre	Bois	Peinture	0,02 mg/cm²	Non dégradé	Inconnu
7266	G	Porte bois peint (Ouvrant)-Po1	Haut Gauche	Bois	Peinture	0,09 mg/cm²	Non dégradé	Inconnu
7267	G	Porte bois peint (Dormant)-Po2	Bas Droite	Bois	Peinture	0,05 mg/cm²	Non dégradé	Inconnu
7268	G	Porte bois peint (Dormant)-Po2	Centre Gauche	Bois	Peinture	0,03 mg/cm²	Non dégradé	Inconnu
7269	G	Porte bois peint (Dormant)-Po2	Haut Centre	Bois	Peinture	0,01 mg/cm²	Non dégradé	Inconnu
7270	G	Porte bois peint (Ouvrant)-Po2	Haut Droite	Bois	Peinture	0,07 mg/cm²	Non dégradé	Inconnu
7271	G	Porte bois peint (Ouvrant)-Po2	Bas Droite	Bois	Peinture	0,07 mg/cm²	Non dégradé	Inconnu
7272	G	Porte bois peint (Ouvrant)-Po2	Centre Centre	Bois	Peinture	0,01 mg/cm²	Non dégradé	Inconnu
12330	Plancher haut	Plafond platre peint-Plafond1	Bas Gauche	Plâtre	Peinture	0,05 mg/cm²	Non dégradé	Inconnu

N° de Mesure	Zone	Unité de diagnostic (UD)	Localisation de la mesure	Substrat	Revêtement	Valeurs ou constat visuel	Etat de conservation	Travaux envisagés
				D1 - R+1 - 1606				
12331	Plancher haut	Plafond platre peint-Plafond1	Haut Gauche	Plâtre	Peinture	0,09 mg/cm²	Non dégradé	Inconnu
12332	Plancher haut	Plafond platre peint-Plafond1	Bas Centre	Plâtre	Peinture	0,04 mg/cm²	Non dégradé	Inconnu

Nombre total d'unités de Diagnostic : 15

N° de Mesure	Zone	Unité de diagnostic (UD)	Localisation de la mesure	Substrat	Revêtement	Valeurs ou constat visuel	Etat de conservation	Travaux envisagés
				D1 - R+1 - 1607				
3219	C	Mur platre peint-Mur1	Centre Gauche	Plâtre	Peinture	0,04 mg/cm²	Non dégradé	Inconnu
3220	C	Mur platre peint-Mur1	Bas Centre	Plâtre	Peinture	0,08 mg/cm²	Non dégradé	Inconnu
3221	C	Mur platre peint-Mur1	Bas Droite	Plâtre	Peinture	0,09 mg/cm²	Non dégradé	Inconnu
3222	A	Mur platre peint-Mur1	Centre Droite	Plâtre	Peinture	0,06 mg/cm²	Non dégradé	Inconnu
3223	A	Mur platre peint-Mur1	Centre Gauche	Plâtre	Peinture	0,04 mg/cm²	Non dégradé	Inconnu
3224	A	Mur platre peint-Mur1	Centre Centre	Plâtre	Peinture	0,05 mg/cm²	Non dégradé	Inconnu
3225	B	Mur platre peint-Mur1	Haut Droite	Plâtre	Peinture	0,03 mg/cm²	Non dégradé	Inconnu
3226	B	Mur platre peint-Mur1	Centre Centre	Plâtre	Peinture	0,05 mg/cm²	Non dégradé	Inconnu
3227	B	Mur platre peint-Mur1	Centre Centre	Plâtre	Peinture	0,05 mg/cm²	Non dégradé	Inconnu
3228	G	Mur platre peint-Mur1	Bas Droite	Plâtre	Peinture	0,08 mg/cm²	Non dégradé	Inconnu
3229	G	Mur platre peint-Mur1	Haut Gauche	Plâtre	Peinture	0,02 mg/cm²	Non dégradé	Inconnu
3230	G	Mur platre peint-Mur1	Haut Centre	Plâtre	Peinture	0,02 mg/cm²	Non dégradé	Inconnu
3231	F	Mur platre peint-Mur1	Haut Centre	Plâtre	Peinture	0,02 mg/cm²	Non dégradé	Inconnu
3232	F	Mur platre peint-Mur1	Haut Centre	Plâtre	Peinture	0,02 mg/cm²	Non dégradé	Inconnu

N° de Mesure	Zone	Unité de diagnostic (UD)	Localisation de la mesure	Substrat	Revêtement	Valeurs ou constat visuel	Etat de conservation	Travaux envisagés
			D1 - R+1 - 1607					
3233	F	Mur platre peint-Mur1	Centre Gauche	Plâtre	Peinture	0,04 mg/cm²	Non dégradé	Inconnu
3234	E	Mur platre peint-Mur1	Bas Gauche	Plâtre	Peinture	0,07 mg/cm²	Non dégradé	Inconnu
3235	E	Mur platre peint-Mur1	Centre Centre	Plâtre	Peinture	0,05 mg/cm²	Non dégradé	Inconnu
3236	E	Mur platre peint-Mur1	Haut Droite	Plâtre	Peinture	0,04 mg/cm²	Non dégradé	Inconnu
3237	E	Mur platre peint-Mur2	Bas Gauche	Plâtre	Peinture	0,06 mg/cm²	Non dégradé	Inconnu
3238	E	Mur platre peint-Mur2	Bas Droite	Plâtre	Peinture	0,09 mg/cm²	Non dégradé	Inconnu
3239	E	Mur platre peint-Mur2	Centre Centre	Plâtre	Peinture	0,05 mg/cm²	Non dégradé	Inconnu
3240	A	Mur platre peint-Mur2	Centre Centre	Plâtre	Peinture	0,05 mg/cm²	Non dégradé	Inconnu
3241	A	Mur platre peint-Mur2	Bas Droite	Plâtre	Peinture	0,09 mg/cm²	Non dégradé	Inconnu
3242	A	Mur platre peint-Mur2	Haut Gauche	Plâtre	Peinture	0,01 mg/cm²	Non dégradé	Inconnu
7843	F	Porte bois peint (Dormant)-Po1	Centre Centre	Bois	Peinture	0,08 mg/cm²	Non dégradé	Inconnu
7844	F	Porte bois peint (Dormant)-Po1	Haut Gauche	Bois	Peinture	0,04 mg/cm²	Non dégradé	Inconnu
7845	F	Porte bois peint (Dormant)-Po1	Centre Droite	Bois	Peinture	0,03 mg/cm²	Non dégradé	Inconnu
7846	F	Porte bois peint (Ouvrant)-Po1	Bas Gauche	Bois	Peinture	0,08 mg/cm²	Non dégradé	Inconnu
7847	F	Porte bois peint (Ouvrant)-Po1	Haut Gauche	Bois	Peinture	0,02 mg/cm²	Non dégradé	Inconnu
7848	F	Porte bois peint (Ouvrant)-Po1	Bas Droite	Bois	Peinture	0,07 mg/cm²	Non dégradé	Inconnu
7855	G	Porte bois peint (Dormant)-Po1	Centre Droite	Bois	Peinture	0,04 mg/cm²	Non dégradé	Inconnu
7856	G	Porte bois peint (Dormant)-Po1	Bas Gauche	Bois	Peinture	0,08 mg/cm²	Non dégradé	Inconnu
7857	G	Porte bois peint (Dormant)-Po1	Centre Droite	Bois	Peinture	0,05 mg/cm²	Non dégradé	Inconnu
7858	G	Porte bois peint (Ouvrant)-Po1	Centre Centre	Bois	Peinture	0,06 mg/cm²	Non dégradé	Inconnu
7859	G	Porte bois peint (Ouvrant)-Po1	Bas Centre	Bois	Peinture	0,07 mg/cm²	Non dégradé	Inconnu
7860	G	Porte bois peint (Ouvrant)-Po1	Centre Droite	Bois	Peinture	0,03 mg/cm²	Non dégradé	Inconnu
7861	A	Porte bois peint (Dormant)-Po1	Bas Centre	Bois	Peinture	0,04 mg/cm²	Non dégradé	Inconnu

N° de Mesure	Zone	Unité de diagnostic (UD)	Localisation de la mesure	Substrat	Revêtement	Valeurs ou constat visuel	Etat de conservation	Travaux envisagés
				D1 - R+1 - 1607				
7862	A	Porte bois peint (Dormant)-Po1	Haut Centre	Bois	Peinture	0,03 mg/cm²	Non dégradé	Inconnu
7863	A	Porte bois peint (Dormant)-Po1	Bas Droite	Bois	Peinture	0,01 mg/cm²	Non dégradé	Inconnu
7864	A	Porte bois peint (Ouvrant)-Po1	Bas Centre	Bois	Peinture	0,07 mg/cm²	Non dégradé	Inconnu
7865	A	Porte bois peint (Ouvrant)-Po1	Haut Centre	Bois	Peinture	0,04 mg/cm²	Non dégradé	Inconnu
7866	A	Porte bois peint (Ouvrant)-Po1	Haut Droite	Bois	Peinture	0,03 mg/cm²	Non dégradé	Inconnu
7867	G	Porte bois peint (Dormant)-Po2	Centre Gauche	Bois	Peinture	0,03 mg/cm²	Non dégradé	Inconnu
7868	G	Porte bois peint (Dormant)-Po2	Haut Gauche	Bois	Peinture	0,02 mg/cm²	Non dégradé	Inconnu
7869	G	Porte bois peint (Dormant)-Po2	Haut Gauche	Bois	Peinture	0,07 mg/cm²	Non dégradé	Inconnu
7870	G	Porte bois peint (Ouvrant)-Po2	Bas Gauche	Bois	Peinture	0,02 mg/cm²	Non dégradé	Inconnu
7871	G	Porte bois peint (Ouvrant)-Po2	Haut Droite	Bois	Peinture	0,06 mg/cm²	Non dégradé	Inconnu
7872	G	Porte bois peint (Ouvrant)-Po2	Centre Droite	Bois	Peinture	0,05 mg/cm²	Non dégradé	Inconnu
7994	B	Fenêtre métal brut (Dormant)-Fe1	Centre Gauche	Métal	Brut	Non mesuré	-	Inconnu
7995	B	Fenêtre métal brut (Ouvrant extérieur)-Fe1	Centre Droite	Métal	Brut	Non mesuré	-	Inconnu
7996	B	Fenêtre métal brut (Ouvrant)-Fe1	Centre Droite	Métal	Brut	Non mesuré	-	Inconnu
7997	B	Fenêtre métal brut (Dormant extérieur)-Fe1	Bas Centre	Métal	Brut	Non mesuré	-	Inconnu
7998	B	Fenêtre métal brut (Volet)-Fe1	Centre Droite	Métal	Brut	Non mesuré	-	Inconnu
12285	Plancher haut	Plafond platre peint-Plafond1	Centre Centre	Plâtre	Peinture	0,02 mg/cm²	Non dégradé	Inconnu
12286	Plancher haut	Plafond platre peint-Plafond1	Haut Centre	Plâtre	Peinture	0,03 mg/cm²	Non dégradé	Inconnu
12287	Plancher haut	Plafond platre peint-Plafond1	Haut Droite	Plâtre	Peinture	0,06 mg/cm²	Non dégradé	Inconnu

Nombre total d'unités de Diagnostic : 16

N° de Mesure	Zone	Unité de diagnostic (UD)	Localisation de la mesure	Substrat	Revêtement	Valeurs ou constat visuel	Etat de conservation	Travaux envisagés
			D1 - R+1 - 1608					
3207	C	Mur platre peint-Mur1	Bas Droite	Plâtre	Peinture	0,09 mg/cm²	Non dégradé	Inconnu
3208	C	Mur platre peint-Mur1	Bas Centre	Plâtre	Peinture	0,07 mg/cm²	Non dégradé	Inconnu
3209	C	Mur platre peint-Mur1	Centre Gauche	Plâtre	Peinture	0,04 mg/cm²	Non dégradé	Inconnu
3210	D	Mur platre peint-Mur1	Bas Centre	Plâtre	Peinture	0,08 mg/cm²	Non dégradé	Inconnu
3211	D	Mur platre peint-Mur1	Haut Droite	Plâtre	Peinture	0,03 mg/cm²	Non dégradé	Inconnu
3212	D	Mur platre peint-Mur1	Bas Centre	Plâtre	Peinture	0,07 mg/cm²	Non dégradé	Inconnu
3213	B	Mur platre peint-Mur1	Bas Centre	Plâtre	Peinture	0,08 mg/cm²	Non dégradé	Inconnu
3214	B	Mur platre peint-Mur1	Bas Droite	Plâtre	Peinture	0,09 mg/cm²	Non dégradé	Inconnu
3215	B	Mur platre peint-Mur1	Bas Droite	Plâtre	Peinture	0,09 mg/cm²	Non dégradé	Inconnu
3216	A	Mur platre peint-Mur1	Haut Gauche	Plâtre	Peinture	0,02 mg/cm²	Non dégradé	Inconnu
3217	A	Mur platre peint-Mur1	Centre Droite	Plâtre	Peinture	0,05 mg/cm²	Non dégradé	Inconnu
3218	A	Mur platre peint-Mur1	Centre Centre	Plâtre	Peinture	0,05 mg/cm²	Non dégradé	Inconnu
7873	D	Porte bois peint (Dormant)-Po1	Centre Gauche	Bois	Peinture	0,06 mg/cm²	Non dégradé	Inconnu
7874	D	Porte bois peint (Dormant)-Po1	Haut Gauche	Bois	Peinture	0,03 mg/cm²	Non dégradé	Inconnu
7875	D	Porte bois peint (Dormant)-Po1	Centre Centre	Bois	Peinture	0,07 mg/cm²	Non dégradé	Inconnu
7876	D	Porte bois peint (Ouvrant)-Po1	Haut Gauche	Bois	Peinture	0,07 mg/cm²	Non dégradé	Inconnu
7877	D	Porte bois peint (Ouvrant)-Po1	Centre Gauche	Bois	Peinture	0,08 mg/cm²	Non dégradé	Inconnu
7878	D	Porte bois peint (Ouvrant)-Po1	Bas Centre	Bois	Peinture	0,07 mg/cm²	Non dégradé	Inconnu
7989	B	Fenêtre métal brut (Dormant)-Fe1	Centre Centre	Métal	Brut	Non mesuré	-	Inconnu
7990	B	Fenêtre métal brut (Ouvrant extérieur)-Fe1	Bas Droite	Métal	Brut	Non mesuré	-	Inconnu
7991	B	Fenêtre métal brut (Ouvrant)-Fe1	Bas Centre	Métal	Brut	Non mesuré	-	Inconnu
7992	B	Fenêtre métal brut (Dormant extérieur)-Fe1	Bas Centre	Métal	Brut	Non mesuré	-	Inconnu

N° de Mesure	Zone	Unité de diagnostic (UD)	Localisation de la mesure	Substrat	Revêtement	Valeurs ou constat visuel	Etat de conservation	Travaux envisagés
			D1 - R+1 - 1608					
7993	B	Fenêtre métal brut (Volet)-Fe1	Haut Centre	Métal	Brut	Non mesuré	-	Inconnu
12288	Plancher haut	Plafond platre peint-Plafond1	Centre Centre	Plâtre	Peinture	0,04 mg/cm²	Non dégradé	Inconnu
12289	Plancher haut	Plafond platre peint-Plafond1	Centre Gauche	Plâtre	Peinture	0,03 mg/cm²	Non dégradé	Inconnu
12290	Plancher haut	Plafond platre peint-Plafond1	Haut Centre	Plâtre	Peinture	0,01 mg/cm²	Non dégradé	Inconnu

Nombre total d'unités de Diagnostic : 9

N° de Mesure	Zone	Unité de diagnostic (UD)	Localisation de la mesure	Substrat	Revêtement	Valeurs ou constat visuel	Etat de conservation	Travaux envisagés
			D1 - R+1 - 1609					
3168	C	Mur platre peint-Mur1	Bas Droite	Plâtre	Peinture	0,08 mg/cm²	Non dégradé	Inconnu
3169	C	Mur platre peint-Mur1	Haut Centre	Plâtre	Peinture	0,02 mg/cm²	Non dégradé	Inconnu
3170	C	Mur platre peint-Mur1	Haut Gauche	Plâtre	Peinture	0,01 mg/cm²	Non dégradé	Inconnu
3171	D	Mur platre peint-Mur1	Haut Centre	Plâtre	Peinture	0,02 mg/cm²	Non dégradé	Inconnu
3172	D	Mur platre peint-Mur1	Bas Droite	Plâtre	Peinture	0,09 mg/cm²	Non dégradé	Inconnu
3173	D	Mur platre peint-Mur1	Centre Droite	Plâtre	Peinture	0,06 mg/cm²	Non dégradé	Inconnu
3174	A	Mur platre peint-Mur1	Bas Droite	Plâtre	Peinture	0,09 mg/cm²	Non dégradé	Inconnu
3175	A	Mur platre peint-Mur1	Centre Gauche	Plâtre	Peinture	0,04 mg/cm²	Non dégradé	Inconnu
3176	A	Mur platre peint-Mur1	Haut Gauche	Plâtre	Peinture	0,01 mg/cm²	Non dégradé	Inconnu
3177	B	Mur platre peint-Mur1	Haut Droite	Plâtre	Peinture	0,03 mg/cm²	Non dégradé	Inconnu
3178	B	Mur platre peint-Mur1	Centre Droite	Plâtre	Peinture	0,06 mg/cm²	Non dégradé	Inconnu

N° de Mesure	Zone	Unité de diagnostic (UD)	Localisation de la mesure	Substrat	Revêtement	Valeurs ou constat visuel	Etat de conservation	Travaux envisagés
			D1 - R+1 - 1609					
3179	B	Mur platre peint-Mur1	Centre Centre	Plâtre	Peinture	0,05 mg/cm²	Non dégradé	Inconnu
7831	D	Porte bois peint (Dormant)-Po1	Haut Gauche	Bois	Peinture	0,02 mg/cm²	Non dégradé	Inconnu
7832	D	Porte bois peint (Dormant)-Po1	Centre Gauche	Bois	Peinture	0,03 mg/cm²	Non dégradé	Inconnu
7833	D	Porte bois peint (Dormant)-Po1	Haut Centre	Bois	Peinture	0,02 mg/cm²	Non dégradé	Inconnu
7834	D	Porte bois peint (Ouvrant)-Po1	Centre Droite	Bois	Peinture	0,04 mg/cm²	Non dégradé	Inconnu
7835	D	Porte bois peint (Ouvrant)-Po1	Haut Centre	Bois	Peinture	0,08 mg/cm²	Non dégradé	Inconnu
7836	D	Porte bois peint (Ouvrant)-Po1	Haut Centre	Bois	Peinture	0,01 mg/cm²	Non dégradé	Inconnu
7984	B	Fenêtre métal brut (Dormant)-Fe1	Centre Droite	Métal	Brut	Non mesuré	-	Inconnu
7985	B	Fenêtre métal brut (Ouvrant extérieur)-Fe1	Haut Droite	Métal	Brut	Non mesuré	-	Inconnu
7986	B	Fenêtre métal brut (Ouvrant)-Fe1	Bas Gauche	Métal	Brut	Non mesuré	-	Inconnu
7987	B	Fenêtre métal brut (Dormant extérieur)-Fe1	Bas Droite	Métal	Brut	Non mesuré	-	Inconnu
7988	B	Fenêtre métal brut (Volet)-Fe1	Bas Gauche	Métal	Brut	Non mesuré	-	Inconnu
12291	Plancher haut	Plafond platre peint-Plafond1	Bas Droite	Plâtre	Peinture	0,07 mg/cm²	Non dégradé	Inconnu
12292	Plancher haut	Plafond platre peint-Plafond1	Haut Gauche	Plâtre	Peinture	0,02 mg/cm²	Non dégradé	Inconnu
12293	Plancher haut	Plafond platre peint-Plafond1	Haut Gauche	Plâtre	Peinture	0,02 mg/cm²	Non dégradé	Inconnu

Nombre total d'unités de Diagnostic : 9

N° de Mesure	Zone	Unité de diagnostic (UD)	Localisation de la mesure	Substrat	Revêtement	Valeurs ou constat visuel	Etat de conservation	Travaux envisagés
			D1 - R+1 - 1610					

N° de Mesure	Zone	Unité de diagnostic (UD)	Localisation de la mesure	Substrat	Revêtement	Valeurs ou constat visuel	Etat de conservation	Travaux envisagés
				D1 - R+1 - 1610				
3180	A	Mur platre peint-Mur1	Haut Gauche	Plâtre	Peinture	0,01 mg/cm²	Non dégradé	Inconnu
3181	A	Mur platre peint-Mur1	Centre Centre	Plâtre	Peinture	0,05 mg/cm²	Non dégradé	Inconnu
3182	A	Mur platre peint-Mur1	Haut Droite	Plâtre	Peinture	0,03 mg/cm²	Non dégradé	Inconnu
3183	C	Mur platre peint-Mur1	Haut Droite	Plâtre	Peinture	0,03 mg/cm²	Non dégradé	Inconnu
3184	C	Mur platre peint-Mur1	Bas Gauche	Plâtre	Peinture	0,07 mg/cm²	Non dégradé	Inconnu
3185	C	Mur platre peint-Mur1	Haut Droite	Plâtre	Peinture	0,03 mg/cm²	Non dégradé	Inconnu
3186	B	Mur platre peint-Mur1	Centre Gauche	Plâtre	Peinture	0,04 mg/cm²	Non dégradé	Inconnu
3187	B	Mur platre peint-Mur1	Bas Droite	Plâtre	Peinture	0,08 mg/cm²	Non dégradé	Inconnu
3188	B	Mur platre peint-Mur1	Haut Gauche	Plâtre	Peinture	0,01 mg/cm²	Non dégradé	Inconnu
3189	F	Mur platre peint-Mur1	Haut Centre	Plâtre	Peinture	0,02 mg/cm²	Non dégradé	Inconnu
3190	F	Mur platre peint-Mur1	Bas Centre	Plâtre	Peinture	0,08 mg/cm²	Non dégradé	Inconnu
3191	F	Mur platre peint-Mur1	Centre Droite	Plâtre	Peinture	0,06 mg/cm²	Non dégradé	Inconnu
3192	J	Mur platre peint-Mur1	Centre Droite	Plâtre	Peinture	0,06 mg/cm²	Non dégradé	Inconnu
3193	J	Mur platre peint-Mur1	Bas Centre	Plâtre	Peinture	0,08 mg/cm²	Non dégradé	Inconnu
3194	J	Mur platre peint-Mur1	Centre Centre	Plâtre	Peinture	0,05 mg/cm²	Non dégradé	Inconnu
3195	I	Mur platre peint-Mur1	Haut Droite	Plâtre	Peinture	0,03 mg/cm²	Non dégradé	Inconnu
3196	I	Mur platre peint-Mur1	Centre Gauche	Plâtre	Peinture	0,04 mg/cm²	Non dégradé	Inconnu
3197	I	Mur platre peint-Mur1	Bas Centre	Plâtre	Peinture	0,08 mg/cm²	Non dégradé	Inconnu
3198	H	Mur platre peint-Mur1	Centre Gauche	Plâtre	Peinture	0,04 mg/cm²	Non dégradé	Inconnu
3199	H	Mur platre peint-Mur1	Haut Gauche	Plâtre	Peinture	0,01 mg/cm²	Non dégradé	Inconnu
3200	H	Mur platre peint-Mur1	Bas Droite	Plâtre	Peinture	0,09 mg/cm²	Non dégradé	Inconnu
3201	G	Mur platre peint-Mur1	Bas Centre	Plâtre	Peinture	0,08 mg/cm²	Non dégradé	Inconnu
3202	G	Mur platre peint-Mur1	Centre Gauche	Plâtre	Peinture	0,04 mg/cm²	Non dégradé	Inconnu

N° de Mesure	Zone	Unité de diagnostic (UD)	Localisation de la mesure	Substrat	Revêtement	Valeurs ou constat visuel	Etat de conservation	Travaux envisagés
				D1 - R+1 - 1610				
3203	G	Mur platre peint-Mur1	Bas Gauche	Plâtre	Peinture	0,07 mg/cm²	Non dégradé	Inconnu
3204	E	Mur platre peint-Mur1	Haut Centre	Plâtre	Peinture	0,02 mg/cm²	Non dégradé	Inconnu
3205	E	Mur platre peint-Mur1	Bas Centre	Plâtre	Peinture	0,08 mg/cm²	Non dégradé	Inconnu
3206	E	Mur platre peint-Mur1	Bas Gauche	Plâtre	Peinture	0,07 mg/cm²	Non dégradé	Inconnu
7813	F	Porte bois peint (Dormant)-Po1	Haut Centre	Bois	Peinture	0,03 mg/cm²	Non dégradé	Inconnu
7814	F	Porte bois peint (Dormant)-Po1	Centre Centre	Bois	Peinture	0,05 mg/cm²	Non dégradé	Inconnu
7815	F	Porte bois peint (Dormant)-Po1	Bas Droite	Bois	Peinture	0,06 mg/cm²	Non dégradé	Inconnu
7816	F	Porte bois peint (Ouvrant)-Po1	Bas Centre	Bois	Peinture	0,03 mg/cm²	Non dégradé	Inconnu
7817	F	Porte bois peint (Ouvrant)-Po1	Bas Droite	Bois	Peinture	0,02 mg/cm²	Non dégradé	Inconnu
7818	F	Porte bois peint (Ouvrant)-Po1	Bas Droite	Bois	Peinture	0,02 mg/cm²	Non dégradé	Inconnu
7969	B	Fenêtre métal brut (Dormant)-Fe1	Centre Droite	Métal	Brut	Non mesuré	-	Inconnu
7970	B	Fenêtre métal brut (Ouvrant extérieur)-Fe1	Haut Droite	Métal	Brut	Non mesuré	-	Inconnu
7971	B	Fenêtre métal brut (Ouvrant)-Fe1	Bas Droite	Métal	Brut	Non mesuré	-	Inconnu
7972	B	Fenêtre métal brut (Dormant extérieur)-Fe1	Centre Droite	Métal	Brut	Non mesuré	-	Inconnu
7973	B	Fenêtre métal brut (Volet)-Fe1	Centre Centre	Métal	Brut	Non mesuré	-	Inconnu
7974	B	Fenêtre métal brut (Dormant)-Fe2	Centre Droite	Métal	Brut	Non mesuré	-	Inconnu
7975	B	Fenêtre métal brut (Ouvrant extérieur)-Fe2	Centre Gauche	Métal	Brut	Non mesuré	-	Inconnu
7976	B	Fenêtre métal brut (Ouvrant)-Fe2	Haut Droite	Métal	Brut	Non mesuré	-	Inconnu
7977	B	Fenêtre métal brut (Dormant extérieur)-Fe2	Centre Gauche	Métal	Brut	Non mesuré	-	Inconnu
7978	B	Fenêtre métal brut (Volet)-Fe2	Bas Droite	Métal	Brut	Non mesuré	-	Inconnu
7979	B	Fenêtre métal brut (Dormant)-Fe3	Haut Droite	Métal	Brut	Non mesuré	-	Inconnu
7980	B	Fenêtre métal brut (Ouvrant extérieur)-Fe3	Bas Gauche	Métal	Brut	Non mesuré	-	Inconnu
7981	B	Fenêtre métal brut (Ouvrant)-Fe3	Bas Gauche	Métal	Brut	Non mesuré	-	Inconnu

N° de Mesure	Zone	Unité de diagnostic (UD)	Localisation de la mesure	Substrat	Revêtement	Valeurs ou constat visuel	Etat de conservation	Travaux envisagés
			D1 - R+1 - 1610					
7982	B	Fenêtre métal brut (Dormant extérieur)-Fe3	Centre Droite	Métal	Brut	Non mesuré	-	Inconnu
7983	B	Fenêtre métal brut (Volet)-Fe3	Centre Droite	Métal	Brut	Non mesuré	-	Inconnu
12294	Plancher haut	Plafond platre peint-Plafond1	Centre Droite	Plâtre	Peinture	0,08 mg/cm²	Non dégradé	Inconnu
12295	Plancher haut	Plafond platre peint-Plafond1	Centre Droite	Plâtre	Peinture	0,02 mg/cm²	Non dégradé	Inconnu
12296	Plancher haut	Plafond platre peint-Plafond1	Bas Droite	Plâtre	Peinture	0,02 mg/cm²	Non dégradé	Inconnu

Nombre total d'unités de Diagnostic : 20

N° de Mesure	Zone	Unité de diagnostic (UD)	Localisation de la mesure	Substrat	Revêtement	Valeurs ou constat visuel	Etat de conservation	Travaux envisagés
			D1 - R+1 - 1611A					
3282	C	Mur platre peint-Mur1	Centre Gauche	Plâtre	Peinture	0,04 mg/cm²	Non dégradé	Inconnu
3283	C	Mur platre peint-Mur1	Bas Centre	Plâtre	Peinture	0,08 mg/cm²	Non dégradé	Inconnu
3284	C	Mur platre peint-Mur1	Haut Droite	Plâtre	Peinture	0,03 mg/cm²	Non dégradé	Inconnu
3285	D	Mur platre peint-Mur1	Bas Centre	Plâtre	Peinture	0,08 mg/cm²	Non dégradé	Inconnu
3286	D	Mur platre peint-Mur1	Haut Centre	Plâtre	Peinture	0,03 mg/cm²	Non dégradé	Inconnu
3287	D	Mur platre peint-Mur1	Bas Centre	Plâtre	Peinture	0,08 mg/cm²	Non dégradé	Inconnu
3288	A	Mur platre peint-Mur1	Centre Droite	Plâtre	Peinture	0,05 mg/cm²	Non dégradé	Inconnu
3289	A	Mur platre peint-Mur1	Centre Gauche	Plâtre	Peinture	0,04 mg/cm²	Non dégradé	Inconnu
3290	A	Mur platre peint-Mur1	Haut Gauche	Plâtre	Peinture	0,01 mg/cm²	Non dégradé	Inconnu
3291	B	Mur platre peint-Mur1	Centre Centre	Plâtre	Peinture	0,05 mg/cm²	Non dégradé	Inconnu

N° de Mesure	Zone	Unité de diagnostic (UD)	Localisation de la mesure	Substrat	Revêtement	Valeurs ou constat visuel	Etat de conservation	Travaux envisagés
			D1 - R+1 - 1611A					
3292	B	Mur platre peint-Mur1	Haut Gauche	Plâtre	Peinture	0,01 mg/cm²	Non dégradé	Inconnu
3293	B	Mur platre peint-Mur1	Haut Droite	Plâtre	Peinture	0,03 mg/cm²	Non dégradé	Inconnu
7753	D	Porte bois peint (Dormant)-Po1	Centre Gauche	Bois	Peinture	0,07 mg/cm²	Non dégradé	Inconnu
7754	D	Porte bois peint (Dormant)-Po1	Bas Gauche	Bois	Peinture	0,02 mg/cm²	Non dégradé	Inconnu
7755	D	Porte bois peint (Dormant)-Po1	Centre Centre	Bois	Peinture	0,02 mg/cm²	Non dégradé	Inconnu
7756	D	Porte bois peint (Ouvrant)-Po1	Haut Centre	Bois	Peinture	0,08 mg/cm²	Non dégradé	Inconnu
7757	D	Porte bois peint (Ouvrant)-Po1	Centre Gauche	Bois	Peinture	0,08 mg/cm²	Non dégradé	Inconnu
7758	D	Porte bois peint (Ouvrant)-Po1	Haut Gauche	Bois	Peinture	0,03 mg/cm²	Non dégradé	Inconnu
7777	C	Porte bois peint (Dormant)-Po1	Bas Droite	Bois	Peinture	0,04 mg/cm²	Non dégradé	Inconnu
7778	C	Porte bois peint (Dormant)-Po1	Haut Centre	Bois	Peinture	0,07 mg/cm²	Non dégradé	Inconnu
7779	C	Porte bois peint (Dormant)-Po1	Bas Gauche	Bois	Peinture	0,04 mg/cm²	Non dégradé	Inconnu
7780	C	Porte bois peint (Ouvrant)-Po1	Centre Droite	Bois	Peinture	0,01 mg/cm²	Non dégradé	Inconnu
7781	C	Porte bois peint (Ouvrant)-Po1	Haut Droite	Bois	Peinture	0,04 mg/cm²	Non dégradé	Inconnu
7782	C	Porte bois peint (Ouvrant)-Po1	Bas Droite	Bois	Peinture	0,07 mg/cm²	Non dégradé	Inconnu
7783	C	Porte bois peint (Dormant)-Po2	Bas Centre	Bois	Peinture	0,02 mg/cm²	Non dégradé	Inconnu
7784	C	Porte bois peint (Dormant)-Po2	Haut Droite	Bois	Peinture	0,08 mg/cm²	Non dégradé	Inconnu
7785	C	Porte bois peint (Dormant)-Po2	Haut Centre	Bois	Peinture	0,02 mg/cm²	Non dégradé	Inconnu
7786	C	Porte bois peint (Ouvrant)-Po2	Centre Droite	Bois	Peinture	0,02 mg/cm²	Non dégradé	Inconnu
7787	C	Porte bois peint (Ouvrant)-Po2	Haut Gauche	Bois	Peinture	0,01 mg/cm²	Non dégradé	Inconnu
7788	C	Porte bois peint (Ouvrant)-Po2	Bas Gauche	Bois	Peinture	0,08 mg/cm²	Non dégradé	Inconnu
7964	B	Fenêtre métal brut (Dormant)-Fe1	Centre Droite	Métal	Brut	Non mesuré	-	Inconnu
7965	B	Fenêtre métal brut (Ouvrant extérieur)-Fe1	Bas Droite	Métal	Brut	Non mesuré	-	Inconnu
7966	B	Fenêtre métal brut (Ouvrant)-Fe1	Bas Gauche	Métal	Brut	Non mesuré	-	Inconnu

N° de Mesure	Zone	Unité de diagnostic (UD)	Localisation de la mesure	Substrat	Revêtement	Valeurs ou constat visuel	Etat de conservation	Travaux envisagés
			D1 - R+1 - 1611A					
7967	B	Fenêtre métal brut (Dormant extérieur)-Fe1	Bas Droite	Métal	Brut	Non mesuré	-	Inconnu
7968	B	Fenêtre métal brut (Volet)-Fe1	Centre Centre	Métal	Brut	Non mesuré	-	Inconnu
12297	Plancher haut	Plafond platre peint-Plafond1	Bas Gauche	Plâtre	Peinture	0,01 mg/cm²	Non dégradé	Inconnu
12298	Plancher haut	Plafond platre peint-Plafond1	Haut Centre	Plâtre	Peinture	0,02 mg/cm²	Non dégradé	Inconnu
12299	Plancher haut	Plafond platre peint-Plafond1	Centre Droite	Plâtre	Peinture	0,08 mg/cm²	Non dégradé	Inconnu

Nombre total d'unités de Diagnostic : 11

N° de Mesure	Zone	Unité de diagnostic (UD)	Localisation de la mesure	Substrat	Revêtement	Valeurs ou constat visuel	Etat de conservation	Travaux envisagés
			D1 - R+1 - 1611B					
3267	E	Mur platre peint-Mur1	Haut Centre	Plâtre	Peinture	0,02 mg/cm²	Non dégradé	Inconnu
3268	E	Mur platre peint-Mur1	Centre Droite	Plâtre	Peinture	0,06 mg/cm²	Non dégradé	Inconnu
3269	E	Mur platre peint-Mur1	Haut Gauche	Plâtre	Peinture	0,02 mg/cm²	Non dégradé	Inconnu
3270	F	Mur platre peint-Mur1	Centre Centre	Plâtre	Peinture	0,05 mg/cm²	Non dégradé	Inconnu
3271	F	Mur platre peint-Mur1	Bas Droite	Plâtre	Peinture	0,09 mg/cm²	Non dégradé	Inconnu
3272	F	Mur platre peint-Mur1	Centre Droite	Plâtre	Peinture	0,05 mg/cm²	Non dégradé	Inconnu
3273	A	Mur platre peint-Mur1	Haut Centre	Plâtre	Peinture	0,02 mg/cm²	Non dégradé	Inconnu
3274	A	Mur platre peint-Mur1	Centre Droite	Plâtre	Peinture	0,06 mg/cm²	Non dégradé	Inconnu
3275	A	Mur platre peint-Mur1	Centre Gauche	Plâtre	Peinture	0,04 mg/cm²	Non dégradé	Inconnu
3279	C	Mur platre peint-Mur1	Centre Centre	Plâtre	Peinture	0,05 mg/cm²	Non dégradé	Inconnu

N° de Mesure	Zone	Unité de diagnostic (UD)	Localisation de la mesure	Substrat	Revêtement	Valeurs ou constat visuel	Etat de conservation	Travaux envisagés
				D1 - R+1 - 1611B				
3280	C	Mur platre peint-Mur1	Haut Centre	Plâtre	Peinture	0,03 mg/cm²	Non dégradé	Inconnu
3281	C	Mur platre peint-Mur1	Centre Droite	Plâtre	Peinture	0,06 mg/cm²	Non dégradé	Inconnu
7759	B	Porte bois peint (Dormant)-Po1	Haut Gauche	Bois	Peinture	0,05 mg/cm²	Non dégradé	Inconnu
7760	B	Porte bois peint (Dormant)-Po1	Haut Droite	Bois	Peinture	0,09 mg/cm²	Non dégradé	Inconnu
7761	B	Porte bois peint (Dormant)-Po1	Bas Gauche	Bois	Peinture	0,09 mg/cm²	Non dégradé	Inconnu
7762	B	Porte bois peint (Ouvrant)-Po1	Haut Centre	Bois	Peinture	0,09 mg/cm²	Non dégradé	Inconnu
7763	B	Porte bois peint (Ouvrant)-Po1	Bas Gauche	Bois	Peinture	0,02 mg/cm²	Non dégradé	Inconnu
7764	B	Porte bois peint (Ouvrant)-Po1	Bas Centre	Bois	Peinture	0,02 mg/cm²	Non dégradé	Inconnu
7789	A	Porte bois peint (Dormant)-Po1	Haut Centre	Bois	Peinture	0,05 mg/cm²	Non dégradé	Inconnu
7790	A	Porte bois peint (Dormant)-Po1	Bas Droite	Bois	Peinture	0,08 mg/cm²	Non dégradé	Inconnu
7791	A	Porte bois peint (Dormant)-Po1	Bas Gauche	Bois	Peinture	0,08 mg/cm²	Non dégradé	Inconnu
7792	A	Porte bois peint (Ouvrant)-Po1	Haut Droite	Bois	Peinture	0,05 mg/cm²	Non dégradé	Inconnu
7793	A	Porte bois peint (Ouvrant)-Po1	Haut Gauche	Bois	Peinture	0,07 mg/cm²	Non dégradé	Inconnu
7794	A	Porte bois peint (Ouvrant)-Po1	Bas Droite	Bois	Peinture	0,01 mg/cm²	Non dégradé	Inconnu
12300	Plancher haut	Plafond platre peint-Plafond1	Haut Centre	Plâtre	Peinture	0,01 mg/cm²	Non dégradé	Inconnu
12301	Plancher haut	Plafond platre peint-Plafond1	Bas Gauche	Plâtre	Peinture	0,08 mg/cm²	Non dégradé	Inconnu
12302	Plancher haut	Plafond platre peint-Plafond1	Bas Centre	Plâtre	Peinture	0,07 mg/cm²	Non dégradé	Inconnu

Nombre total d'unités de Diagnostic : 7

N° de Mesure	Zone	Unité de diagnostic (UD)	Localisation de la mesure	Substrat	Revêtement	Valeurs ou constat visuel	Etat de conservation	Travaux envisagés
				D1 - R+1 - 1611C				
3243	D	Mur platre peint-Mur1	Bas Centre	Plâtre	Peinture	0,07 mg/cm²	Non dégradé	Inconnu
3244	D	Mur platre peint-Mur1	Centre Gauche	Plâtre	Peinture	0,04 mg/cm²	Non dégradé	Inconnu
3245	D	Mur platre peint-Mur1	Haut Centre	Plâtre	Peinture	0,03 mg/cm²	Non dégradé	Inconnu
3246	A	Mur platre peint-Mur1	Centre Centre	Plâtre	Peinture	0,05 mg/cm²	Non dégradé	Inconnu
3247	A	Mur platre peint-Mur1	Bas Centre	Plâtre	Peinture	0,07 mg/cm²	Non dégradé	Inconnu
3248	A	Mur platre peint-Mur1	Bas Droite	Plâtre	Peinture	0,09 mg/cm²	Non dégradé	Inconnu
3249	C	Mur platre peint-Mur1	Centre Centre	Plâtre	Peinture	0,05 mg/cm²	Non dégradé	Inconnu
3250	C	Mur platre peint-Mur1	Centre Gauche	Plâtre	Peinture	0,04 mg/cm²	Non dégradé	Inconnu
3251	C	Mur platre peint-Mur1	Centre Gauche	Plâtre	Peinture	0,04 mg/cm²	Non dégradé	Inconnu
3252	B	Mur platre peint-Mur1	Centre Gauche	Plâtre	Peinture	0,04 mg/cm²	Non dégradé	Inconnu
3253	B	Mur platre peint-Mur1	Bas Gauche	Plâtre	Peinture	0,06 mg/cm²	Non dégradé	Inconnu
3254	B	Mur platre peint-Mur1	Centre Gauche	Plâtre	Peinture	0,04 mg/cm²	Non dégradé	Inconnu
7765	A	Porte bois peint (Dormant)-Po1	Haut Droite	Bois	Peinture	0,01 mg/cm²	Non dégradé	Inconnu
7766	A	Porte bois peint (Dormant)-Po1	Haut Centre	Bois	Peinture	0,02 mg/cm²	Non dégradé	Inconnu
7767	A	Porte bois peint (Dormant)-Po1	Centre Centre	Bois	Peinture	0,04 mg/cm²	Non dégradé	Inconnu
7768	A	Porte bois peint (Ouvrant)-Po1	Haut Droite	Bois	Peinture	0,03 mg/cm²	Non dégradé	Inconnu
7769	A	Porte bois peint (Ouvrant)-Po1	Centre Centre	Bois	Peinture	0,06 mg/cm²	Non dégradé	Inconnu
7770	A	Porte bois peint (Ouvrant)-Po1	Haut Gauche	Bois	Peinture	0,03 mg/cm²	Non dégradé	Inconnu
7771	B	Porte bois peint (Dormant)-Po1	Bas Centre	Bois	Peinture	0,08 mg/cm²	Non dégradé	Inconnu
7772	B	Porte bois peint (Dormant)-Po1	Centre Droite	Bois	Peinture	0,02 mg/cm²	Non dégradé	Inconnu
7773	B	Porte bois peint (Dormant)-Po1	Bas Centre	Bois	Peinture	0,08 mg/cm²	Non dégradé	Inconnu
7774	B	Porte bois peint (Ouvrant)-Po1	Haut Gauche	Bois	Peinture	0,07 mg/cm²	Non dégradé	Inconnu
7775	B	Porte bois peint (Ouvrant)-Po1	Bas Centre	Bois	Peinture	0,09 mg/cm²	Non dégradé	Inconnu

N° de Mesure	Zone	Unité de diagnostic (UD)	Localisation de la mesure	Substrat	Revêtement	Valeurs ou constat visuel	Etat de conservation	Travaux envisagés
			D1 - R+1 - 1611C					
7776	B	Porte bois peint (Ouvrant)-Po1	Centre Centre	Bois	Peinture	0,02 mg/cm²	Non dégradé	Inconnu
7959	C	Fenêtre métal brut (Dormant)-Fe1	Haut Droite	Métal	Brut	Non mesuré	-	Inconnu
7960	C	Fenêtre métal brut (Ouvrant extérieur)-Fe1	Centre Gauche	Métal	Brut	Non mesuré	-	Inconnu
7961	C	Fenêtre métal brut (Ouvrant)-Fe1	Bas Centre	Métal	Brut	Non mesuré	-	Inconnu
7962	C	Fenêtre métal brut (Dormant extérieur)-Fe1	Haut Gauche	Métal	Brut	Non mesuré	-	Inconnu
7963	C	Fenêtre métal brut (Volet)-Fe1	Centre Gauche	Métal	Brut	Non mesuré	-	Inconnu
12303	Plancher haut	Plafond platre peint-Plafond1	Bas Gauche	Plâtre	Peinture	0,05 mg/cm²	Non dégradé	Inconnu
12304	Plancher haut	Plafond platre peint-Plafond1	Bas Droite	Plâtre	Peinture	0,08 mg/cm²	Non dégradé	Inconnu
12305	Plancher haut	Plafond platre peint-Plafond1	Bas Gauche	Plâtre	Peinture	0,08 mg/cm²	Non dégradé	Inconnu

Nombre total d'unités de Diagnostic : 10

N° de Mesure	Zone	Unité de diagnostic (UD)	Localisation de la mesure	Substrat	Revêtement	Valeurs ou constat visuel	Etat de conservation	Travaux envisagés
			D1 - R+1 - 1612					
3255	C	Mur platre peint-Mur1	Centre Droite	Plâtre	Peinture	0,06 mg/cm²	Non dégradé	Inconnu
3256	C	Mur platre peint-Mur1	Centre Centre	Plâtre	Peinture	0,05 mg/cm²	Non dégradé	Inconnu
3257	C	Mur platre peint-Mur1	Haut Gauche	Plâtre	Peinture	0,01 mg/cm²	Non dégradé	Inconnu
3258	A	Mur platre peint-Mur1	Centre Centre	Plâtre	Peinture	0,05 mg/cm²	Non dégradé	Inconnu
3259	A	Mur platre peint-Mur1	Centre Centre	Plâtre	Peinture	0,05 mg/cm²	Non dégradé	Inconnu
3260	A	Mur platre peint-Mur1	Haut Centre	Plâtre	Peinture	0,02 mg/cm²	Non dégradé	Inconnu

N° de Mesure	Zone	Unité de diagnostic (UD)	Localisation de la mesure	Substrat	Revêtement	Valeurs ou constat visuel	Etat de conservation	Travaux envisagés
				D1 - R+1 - 1612				
3261	D	Mur platre peint-Mur1	Bas Gauche	Plâtre	Peinture	0,07 mg/cm²	Non dégradé	Inconnu
3262	D	Mur platre peint-Mur1	Centre Droite	Plâtre	Peinture	0,06 mg/cm²	Non dégradé	Inconnu
3263	D	Mur platre peint-Mur1	Centre Centre	Plâtre	Peinture	0,05 mg/cm²	Non dégradé	Inconnu
3264	B	Mur platre peint-Mur1	Haut Centre	Plâtre	Peinture	0,02 mg/cm²	Non dégradé	Inconnu
3265	B	Mur platre peint-Mur1	Haut Centre	Plâtre	Peinture	0,03 mg/cm²	Non dégradé	Inconnu
3266	B	Mur platre peint-Mur1	Bas Droite	Plâtre	Peinture	0,08 mg/cm²	Non dégradé	Inconnu
3276	A	Mur platre peint-Mur2	Haut Centre	Plâtre	Peinture	0,02 mg/cm²	Non dégradé	Inconnu
3277	A	Mur platre peint-Mur2	Centre Droite	Plâtre	Peinture	0,06 mg/cm²	Non dégradé	Inconnu
3278	A	Mur platre peint-Mur2	Bas Droite	Plâtre	Peinture	0,09 mg/cm²	Non dégradé	Inconnu
7741	D	Porte bois peint (Dormant)-Po1	Bas Gauche	Bois	Peinture	0,04 mg/cm²	Non dégradé	Inconnu
7742	D	Porte bois peint (Dormant)-Po1	Haut Droite	Bois	Peinture	0,08 mg/cm²	Non dégradé	Inconnu
7743	D	Porte bois peint (Dormant)-Po1	Haut Droite	Bois	Peinture	0,06 mg/cm²	Non dégradé	Inconnu
7744	D	Porte bois peint (Ouvrant)-Po1	Bas Centre	Bois	Peinture	0,04 mg/cm²	Non dégradé	Inconnu
7745	D	Porte bois peint (Ouvrant)-Po1	Haut Centre	Bois	Peinture	0,04 mg/cm²	Non dégradé	Inconnu
7746	D	Porte bois peint (Ouvrant)-Po1	Haut Droite	Bois	Peinture	0,07 mg/cm²	Non dégradé	Inconnu
7954	B	Fenêtre métal brut (Dormant)-Fe1	Bas Droite	Métal	Brut	Non mesuré	-	Inconnu
7955	B	Fenêtre métal brut (Ouvrant extérieur)-Fe1	Centre Droite	Métal	Brut	Non mesuré	-	Inconnu
7956	B	Fenêtre métal brut (Ouvrant)-Fe1	Bas Centre	Métal	Brut	Non mesuré	-	Inconnu
7957	B	Fenêtre métal brut (Dormant extérieur)-Fe1	Bas Gauche	Métal	Brut	Non mesuré	-	Inconnu
7958	B	Fenêtre métal brut (Volet)-Fe1	Bas Gauche	Métal	Brut	Non mesuré	-	Inconnu
12306	Plancher haut	Plafond platre peint-Plafond1	Haut Droite	Plâtre	Peinture	0,07 mg/cm²	Non dégradé	Inconnu

N° de Mesure	Zone	Unité de diagnostic (UD)	Localisation de la mesure	Substrat	Revêtement	Valeurs ou constat visuel	Etat de conservation	Travaux envisagés
			D1 - R+1 - 1612					
12307	Plancher haut	Plafond platre peint-Plafond1	Bas Centre	Plâtre	Peinture	0,01 mg/cm²	Non dégradé	Inconnu
12308	Plancher haut	Plafond platre peint-Plafond1	Bas Centre	Plâtre	Peinture	0,07 mg/cm²	Non dégradé	Inconnu

Nombre total d'unités de Diagnostic : 10

N° de Mesure	Zone	Unité de diagnostic (UD)	Localisation de la mesure	Substrat	Revêtement	Valeurs ou constat visuel	Etat de conservation	Travaux envisagés
			D1 - R+1 - 1613A					
1536	D	Mur platre peint-Mur1	Centre Droite	Plâtre	Peinture	0,05 mg/cm²	Non dégradé	Inconnu
1537	D	Mur platre peint-Mur1	Bas Droite	Plâtre	Peinture	0,08 mg/cm²	Non dégradé	Inconnu
1538	D	Mur platre peint-Mur1	Centre Gauche	Plâtre	Peinture	0,04 mg/cm²	Non dégradé	Inconnu
1539	A	Mur platre peint-Mur1	Bas Centre	Plâtre	Peinture	0,08 mg/cm²	Non dégradé	Inconnu
1540	A	Mur platre peint-Mur1	Haut Centre	Plâtre	Peinture	0,02 mg/cm²	Non dégradé	Inconnu
1541	A	Mur platre peint-Mur1	Bas Centre	Plâtre	Peinture	0,08 mg/cm²	Non dégradé	Inconnu
1542	B	Mur platre peint-Mur1	Bas Centre	Plâtre	Peinture	0,08 mg/cm²	Non dégradé	Inconnu
1543	B	Mur platre peint-Mur1	Bas Gauche	Plâtre	Peinture	0,07 mg/cm²	Non dégradé	Inconnu
1544	B	Mur platre peint-Mur1	Centre Droite	Plâtre	Peinture	0,06 mg/cm²	Non dégradé	Inconnu
1545	C	Mur platre peint-Mur1	Centre Droite	Plâtre	Peinture	0,06 mg/cm²	Non dégradé	Inconnu
1546	C	Mur platre peint-Mur1	Haut Droite	Plâtre	Peinture	0,03 mg/cm²	Non dégradé	Inconnu
1547	C	Mur platre peint-Mur1	Centre Droite	Plâtre	Peinture	0,06 mg/cm²	Non dégradé	Inconnu
8143	A	Porte bois peint (Dormant)-Po1	Centre Droite	Bois	Peinture	0,04 mg/cm²	Non dégradé	Inconnu
8144	A	Porte bois peint (Dormant)-Po1	Centre Centre	Bois	Peinture	0,07 mg/cm²	Non dégradé	Inconnu
8145	A	Porte bois peint (Dormant)-Po1	Bas Droite	Bois	Peinture	0,05 mg/cm²	Non dégradé	Inconnu

N° de Mesure	Zone	Unité de diagnostic (UD)	Localisation de la mesure	Substrat	Revêtement	Valeurs ou constat visuel	Etat de conservation	Travaux envisagés
			D1 - R+1 - 1613A					
8146	A	Porte bois peint (Ouvrant)-Po1	Haut Centre	Bois	Peinture	0,06 mg/cm²	Non dégradé	Inconnu
8147	A	Porte bois peint (Ouvrant)-Po1	Centre Gauche	Bois	Peinture	0,04 mg/cm²	Non dégradé	Inconnu
8148	A	Porte bois peint (Ouvrant)-Po1	Haut Droite	Bois	Peinture	0,04 mg/cm²	Non dégradé	Inconnu
8492	C	Porte métal brut (Dormant extérieur)-Po1	Haut Centre	Métal	Brut	Non mesuré	-	Inconnu
8493	C	Porte métal brut (Ouvrant extérieur)-Po1	Centre Droite	Métal	Brut	Non mesuré	-	Inconnu
8494	C	Porte métal brut (Dormant)-Po1	Haut Droite	Métal	Brut	Non mesuré	-	Inconnu
8495	C	Porte métal brut (Ouvrant)-Po1	Haut Gauche	Métal	Brut	Non mesuré	-	Inconnu
12207	Plancher haut	Plafond platre peint-Plafond1	Bas Droite	Plâtre	Peinture	0,03 mg/cm²	Non dégradé	Inconnu
12208	Plancher haut	Plafond platre peint-Plafond1	Haut Droite	Plâtre	Peinture	0,06 mg/cm²	Non dégradé	Inconnu
12209	Plancher haut	Plafond platre peint-Plafond1	Centre Centre	Plâtre	Peinture	0,09 mg/cm²	Non dégradé	Inconnu

Nombre total d'unités de Diagnostic : 8

N° de Mesure	Zone	Unité de diagnostic (UD)	Localisation de la mesure	Substrat	Revêtement	Valeurs ou constat visuel	Etat de conservation	Travaux envisagés
			D1 - R+1 - 1613B					
1548	D	Mur platre peint-Mur1	Bas Centre	Plâtre	Peinture	0,07 mg/cm²	Non dégradé	Inconnu
1549	D	Mur platre peint-Mur1	Centre Centre	Plâtre	Peinture	0,05 mg/cm²	Non dégradé	Inconnu
1550	D	Mur platre peint-Mur1	Haut Centre	Plâtre	Peinture	0,02 mg/cm²	Non dégradé	Inconnu
1551	A	Mur platre peint-Mur1	Haut Gauche	Plâtre	Peinture	0,02 mg/cm²	Non dégradé	Inconnu
1552	A	Mur platre peint-Mur1	Bas Centre	Plâtre	Peinture	0,08 mg/cm²	Non dégradé	Inconnu

N° de Mesure	Zone	Unité de diagnostic (UD)	Localisation de la mesure	Substrat	Revêtement	Valeurs ou constat visuel	Etat de conservation	Travaux envisagés
			D1 - R+1 - 1613B					
1553	A	Mur platre peint-Mur1	Centre Centre	Plâtre	Peinture	0,05 mg/cm²	Non dégradé	Inconnu
1554	B	Mur platre peint-Mur1	Centre Centre	Plâtre	Peinture	0,05 mg/cm²	Non dégradé	Inconnu
1555	B	Mur platre peint-Mur1	Centre Gauche	Plâtre	Peinture	0,04 mg/cm²	Non dégradé	Inconnu
1556	B	Mur platre peint-Mur1	Bas Gauche	Plâtre	Peinture	0,06 mg/cm²	Non dégradé	Inconnu
1557	C	Mur platre peint-Mur1	Centre Droite	Plâtre	Peinture	0,06 mg/cm²	Non dégradé	Inconnu
1558	C	Mur platre peint-Mur1	Haut Gauche	Plâtre	Peinture	0,02 mg/cm²	Non dégradé	Inconnu
1559	C	Mur platre peint-Mur1	Bas Gauche	Plâtre	Peinture	0,07 mg/cm²	Non dégradé	Inconnu
8149	A	Porte bois peint (Dormant)-Po1	Centre Gauche	Bois	Peinture	0,03 mg/cm²	Non dégradé	Inconnu
8150	A	Porte bois peint (Dormant)-Po1	Centre Gauche	Bois	Peinture	0,03 mg/cm²	Non dégradé	Inconnu
8151	A	Porte bois peint (Dormant)-Po1	Bas Droite	Bois	Peinture	0,03 mg/cm²	Non dégradé	Inconnu
8152	A	Porte bois peint (Ouvrant)-Po1	Haut Gauche	Bois	Peinture	0,09 mg/cm²	Non dégradé	Inconnu
8153	A	Porte bois peint (Ouvrant)-Po1	Haut Gauche	Bois	Peinture	0,05 mg/cm²	Non dégradé	Inconnu
8154	A	Porte bois peint (Ouvrant)-Po1	Haut Gauche	Bois	Peinture	0,03 mg/cm²	Non dégradé	Inconnu
8155	A	Porte bois peint (Dormant)-Po2	Bas Gauche	Bois	Peinture	0,08 mg/cm²	Non dégradé	Inconnu
8156	A	Porte bois peint (Dormant)-Po2	Bas Centre	Bois	Peinture	0,07 mg/cm²	Non dégradé	Inconnu
8157	A	Porte bois peint (Dormant)-Po2	Bas Centre	Bois	Peinture	0,09 mg/cm²	Non dégradé	Inconnu
8158	A	Porte bois peint (Ouvrant)-Po2	Haut Droite	Bois	Peinture	0,05 mg/cm²	Non dégradé	Inconnu
8159	A	Porte bois peint (Ouvrant)-Po2	Haut Centre	Bois	Peinture	0,02 mg/cm²	Non dégradé	Inconnu
8160	A	Porte bois peint (Ouvrant)-Po2	Centre Centre	Bois	Peinture	0,07 mg/cm²	Non dégradé	Inconnu
8161	D	Porte bois peint (Dormant)-Po1	Bas Gauche	Bois	Peinture	0,08 mg/cm²	Non dégradé	Inconnu
8162	D	Porte bois peint (Dormant)-Po1	Centre Centre	Bois	Peinture	0,07 mg/cm²	Non dégradé	Inconnu
8163	D	Porte bois peint (Dormant)-Po1	Centre Droite	Bois	Peinture	0,04 mg/cm²	Non dégradé	Inconnu
8164	D	Porte bois peint (Ouvrant)-Po1	Haut Gauche	Bois	Peinture	0,09 mg/cm²	Non dégradé	Inconnu

N° de Mesure	Zone	Unité de diagnostic (UD)	Localisation de la mesure	Substrat	Revêtement	Valeurs ou constat visuel	Etat de conservation	Travaux envisagés
			D1 - R+1 - 1613B					
8165	D	Porte bois peint (Ouvrant)-Po1	Bas Centre	Bois	Peinture	0,08 mg/cm²	Non dégradé	Inconnu
8166	D	Porte bois peint (Ouvrant)-Po1	Centre Centre	Bois	Peinture	0,06 mg/cm²	Non dégradé	Inconnu
8167	D	Porte bois peint (Dormant)-Po2	Centre Droite	Bois	Peinture	0,03 mg/cm²	Non dégradé	Inconnu
8168	D	Porte bois peint (Dormant)-Po2	Centre Gauche	Bois	Peinture	0,05 mg/cm²	Non dégradé	Inconnu
8169	D	Porte bois peint (Dormant)-Po2	Haut Droite	Bois	Peinture	0,03 mg/cm²	Non dégradé	Inconnu
8170	D	Porte bois peint (Ouvrant)-Po2	Bas Centre	Bois	Peinture	0,02 mg/cm²	Non dégradé	Inconnu
8171	D	Porte bois peint (Ouvrant)-Po2	Bas Gauche	Bois	Peinture	0,04 mg/cm²	Non dégradé	Inconnu
8172	D	Porte bois peint (Ouvrant)-Po2	Bas Gauche	Bois	Peinture	0,01 mg/cm²	Non dégradé	Inconnu
8488	C	Porte métal brut (Dormant extérieur)-Po1	Haut Centre	Métal	Brut	Non mesuré	-	Inconnu
8489	C	Porte métal brut (Ouvrant extérieur)-Po1	Bas Centre	Métal	Brut	Non mesuré	-	Inconnu
8490	C	Porte métal brut (Dormant)-Po1	Centre Droite	Métal	Brut	Non mesuré	-	Inconnu
8491	C	Porte métal brut (Ouvrant)-Po1	Centre Centre	Métal	Brut	Non mesuré	-	Inconnu
12210	Plancher haut	Plafond platre peint-Plafond1	Centre Droite	Plâtre	Peinture	0,04 mg/cm²	Non dégradé	Inconnu
12211	Plancher haut	Plafond platre peint-Plafond1	Haut Centre	Plâtre	Peinture	0,02 mg/cm²	Non dégradé	Inconnu
12212	Plancher haut	Plafond platre peint-Plafond1	Centre Droite	Plâtre	Peinture	0,07 mg/cm²	Non dégradé	Inconnu

Nombre total d'unités de Diagnostic : 11

N° de Mesure	Zone	Unité de diagnostic (UD)	Localisation de la mesure	Substrat	Revêtement	Valeurs ou constat visuel	Etat de conservation	Travaux envisagés
			D1 - R+1 - 1613C					

N° de Mesure	Zone	Unité de diagnostic (UD)	Localisation de la mesure	Substrat	Revêtement	Valeurs ou constat visuel	Etat de conservation	Travaux envisagés
			D1 - R+1 - 1613C					
1572	F	Mur platre peint-Mur1	Centre Gauche	Plâtre	Peinture	0,04 mg/cm²	Non dégradé	Inconnu
1573	F	Mur platre peint-Mur1	Bas Gauche	Plâtre	Peinture	0,07 mg/cm²	Non dégradé	Inconnu
1574	F	Mur platre peint-Mur1	Centre Centre	Plâtre	Peinture	0,05 mg/cm²	Non dégradé	Inconnu
1575	A	Mur platre peint-Mur1	Centre Droite	Plâtre	Peinture	0,06 mg/cm²	Non dégradé	Inconnu
1576	A	Mur platre peint-Mur1	Bas Centre	Plâtre	Peinture	0,07 mg/cm²	Non dégradé	Inconnu
1577	A	Mur platre peint-Mur1	Haut Droite	Plâtre	Peinture	0,04 mg/cm²	Non dégradé	Inconnu
1578	D	Mur platre peint-Mur1	Bas Centre	Plâtre	Peinture	0,08 mg/cm²	Non dégradé	Inconnu
1579	D	Mur platre peint-Mur1	Centre Gauche	Plâtre	Peinture	0,04 mg/cm²	Non dégradé	Inconnu
1580	D	Mur platre peint-Mur1	Haut Gauche	Plâtre	Peinture	0,02 mg/cm²	Non dégradé	Inconnu
1581	E	Mur platre peint-Mur1	Centre Gauche	Plâtre	Peinture	0,04 mg/cm²	Non dégradé	Inconnu
1582	E	Mur platre peint-Mur1	Centre Gauche	Plâtre	Peinture	0,04 mg/cm²	Non dégradé	Inconnu
1583	E	Mur platre peint-Mur1	Bas Centre	Plâtre	Peinture	0,08 mg/cm²	Non dégradé	Inconnu
8179	E	Porte bois peint (Dormant)-Po1	Bas Droite	Bois	Peinture	0,07 mg/cm²	Non dégradé	Inconnu
8180	E	Porte bois peint (Dormant)-Po1	Centre Centre	Bois	Peinture	0,06 mg/cm²	Non dégradé	Inconnu
8181	E	Porte bois peint (Dormant)-Po1	Bas Droite	Bois	Peinture	0,04 mg/cm²	Non dégradé	Inconnu
8182	E	Porte bois peint (Ouvrant)-Po1	Centre Centre	Bois	Peinture	0,01 mg/cm²	Non dégradé	Inconnu
8183	E	Porte bois peint (Ouvrant)-Po1	Haut Droite	Bois	Peinture	0,05 mg/cm²	Non dégradé	Inconnu
8184	E	Porte bois peint (Ouvrant)-Po1	Centre Centre	Bois	Peinture	0,06 mg/cm²	Non dégradé	Inconnu
12213	Plancher haut	Plafond platre peint-Plafond1	Centre Gauche	Plâtre	Peinture	0,01 mg/cm²	Non dégradé	Inconnu
12214	Plancher haut	Plafond platre peint-Plafond1	Haut Droite	Plâtre	Peinture	0,09 mg/cm²	Non dégradé	Inconnu

N° de Mesure	Zone	Unité de diagnostic (UD)	Localisation de la mesure	Substrat	Revêtement	Valeurs ou constat visuel	Etat de conservation	Travaux envisagés
			D1 - R+1 - 1613C					
12215	Plancher haut	Plafond platre peint-Plafond1	Bas Droite	Plâtre	Peinture	0,04 mg/cm²	Non dégradé	Inconnu

Nombre total d'unités de Diagnostic : 6

N° de Mesure	Zone	Unité de diagnostic (UD)	Localisation de la mesure	Substrat	Revêtement	Valeurs ou constat visuel	Etat de conservation	Travaux envisagés
			D1 - R+1 - 1613D					
1560	B	Mur platre peint-Mur1	Bas Droite	Plâtre	Peinture	0,08 mg/cm²	Non dégradé	Inconnu
1561	B	Mur platre peint-Mur1	Bas Gauche	Plâtre	Peinture	0,07 mg/cm²	Non dégradé	Inconnu
1562	B	Mur platre peint-Mur1	Centre Gauche	Plâtre	Peinture	0,04 mg/cm²	Non dégradé	Inconnu
1563	D	Mur platre peint-Mur1	Bas Gauche	Plâtre	Peinture	0,07 mg/cm²	Non dégradé	Inconnu
1564	D	Mur platre peint-Mur1	Centre Droite	Plâtre	Peinture	0,06 mg/cm²	Non dégradé	Inconnu
1565	D	Mur platre peint-Mur1	Centre Gauche	Plâtre	Peinture	0,04 mg/cm²	Non dégradé	Inconnu
1566	A	Mur platre peint-Mur1	Haut Gauche	Plâtre	Peinture	0,01 mg/cm²	Non dégradé	Inconnu
1567	A	Mur platre peint-Mur1	Haut Centre	Plâtre	Peinture	0,03 mg/cm²	Non dégradé	Inconnu
1568	A	Mur platre peint-Mur1	Centre Centre	Plâtre	Peinture	0,05 mg/cm²	Non dégradé	Inconnu
1569	C	Mur platre peint-Mur1	Haut Droite	Plâtre	Peinture	0,03 mg/cm²	Non dégradé	Inconnu
1570	C	Mur platre peint-Mur1	Centre Centre	Plâtre	Peinture	0,05 mg/cm²	Non dégradé	Inconnu
1571	C	Mur platre peint-Mur1	Centre Centre	Plâtre	Peinture	0,05 mg/cm²	Non dégradé	Inconnu
8173	B	Porte bois peint (Dormant)-Po1	Haut Centre	Bois	Peinture	0,02 mg/cm²	Non dégradé	Inconnu
8174	B	Porte bois peint (Dormant)-Po1	Haut Gauche	Bois	Peinture	0,06 mg/cm²	Non dégradé	Inconnu
8175	B	Porte bois peint (Dormant)-Po1	Bas Centre	Bois	Peinture	0,02 mg/cm²	Non dégradé	Inconnu
8176	B	Porte bois peint (Ouvrant)-Po1	Bas Gauche	Bois	Peinture	0,01 mg/cm²	Non dégradé	Inconnu
8177	B	Porte bois peint (Ouvrant)-Po1	Centre Gauche	Bois	Peinture	0,04 mg/cm²	Non dégradé	Inconnu

N° de Mesure	Zone	Unité de diagnostic (UD)	Localisation de la mesure	Substrat	Revêtement	Valeurs ou constat visuel	Etat de conservation	Travaux envisagés
			D1 - R+1 - 1613D					
8178	B	Porte bois peint (Ouvrant)-Po1	Centre Gauche	Bois	Peinture	0,04 mg/cm²	Non dégradé	Inconnu
8453	C	Fenêtre métal brut (Dormant)-Fe1	Haut Gauche	Métal	Brut	Non mesuré	-	Inconnu
8454	C	Fenêtre métal brut (Ouvrant extérieur)-Fe1	Centre Centre	Métal	Brut	Non mesuré	-	Inconnu
8455	C	Fenêtre métal brut (Ouvrant)-Fe1	Bas Gauche	Métal	Brut	Non mesuré	-	Inconnu
8456	C	Fenêtre métal brut (Dormant extérieur)-Fe1	Bas Droite	Métal	Brut	Non mesuré	-	Inconnu
8457	C	Fenêtre métal brut (Volet)-Fe1	Bas Gauche	Métal	Brut	Non mesuré	-	Inconnu
12216	Plancher haut	Plafond platre peint-Plafond1	Bas Centre	Plâtre	Peinture	0,05 mg/cm²	Non dégradé	Inconnu
12217	Plancher haut	Plafond platre peint-Plafond1	Haut Gauche	Plâtre	Peinture	0,04 mg/cm²	Non dégradé	Inconnu
12218	Plancher haut	Plafond platre peint-Plafond1	Bas Droite	Plâtre	Peinture	0,02 mg/cm²	Non dégradé	Inconnu

Nombre total d'unités de Diagnostic : 9

N° de Mesure	Zone	Unité de diagnostic (UD)	Localisation de la mesure	Substrat	Revêtement	Valeurs ou constat visuel	Etat de conservation	Travaux envisagés
			D1 - R+1 - 1614					
1584	E	Mur platre peint-Mur1	Bas Droite	Plâtre	Peinture	0,09 mg/cm²	Non dégradé	Inconnu
1585	E	Mur platre peint-Mur1	Centre Droite	Plâtre	Peinture	0,06 mg/cm²	Non dégradé	Inconnu
1586	E	Mur platre peint-Mur1	Bas Centre	Plâtre	Peinture	0,08 mg/cm²	Non dégradé	Inconnu
1587	A	Mur platre peint-Mur1	Haut Droite	Plâtre	Peinture	0,03 mg/cm²	Non dégradé	Inconnu
1588	A	Mur platre peint-Mur1	Centre Droite	Plâtre	Peinture	0,06 mg/cm²	Non dégradé	Inconnu
1589	A	Mur platre peint-Mur1	Centre Gauche	Plâtre	Peinture	0,04 mg/cm²	Non dégradé	Inconnu

N° de Mesure	Zone	Unité de diagnostic (UD)	Localisation de la mesure	Substrat	Revêtement	Valeurs ou constat visuel	Etat de conservation	Travaux envisagés
			D1 - R+1 - 1614					
1590	B	Mur platre peint-Mur1	Centre Gauche	Plâtre	Peinture	0,04 mg/cm²	Non dégradé	Inconnu
1591	B	Mur platre peint-Mur1	Haut Droite	Plâtre	Peinture	0,03 mg/cm²	Non dégradé	Inconnu
1592	B	Mur platre peint-Mur1	Centre Droite	Plâtre	Peinture	0,05 mg/cm²	Non dégradé	Inconnu
1593	F	Mur platre peint-Mur1	Bas Droite	Plâtre	Peinture	0,08 mg/cm²	Non dégradé	Inconnu
1594	F	Mur platre peint-Mur1	Bas Centre	Plâtre	Peinture	0,08 mg/cm²	Non dégradé	Inconnu
1595	F	Mur platre peint-Mur1	Centre Droite	Plâtre	Peinture	0,06 mg/cm²	Non dégradé	Inconnu
1596	C	Mur platre peint-Mur1	Bas Gauche	Plâtre	Peinture	0,07 mg/cm²	Non dégradé	Inconnu
1597	C	Mur platre peint-Mur1	Haut Droite	Plâtre	Peinture	0,03 mg/cm²	Non dégradé	Inconnu
1598	C	Mur platre peint-Mur1	Haut Droite	Plâtre	Peinture	0,03 mg/cm²	Non dégradé	Inconnu
1599	C	Mur platre peint-Mur2	Centre Droite	Plâtre	Peinture	0,06 mg/cm²	Non dégradé	Inconnu
1600	C	Mur platre peint-Mur2	Centre Gauche	Plâtre	Peinture	0,05 mg/cm²	Non dégradé	Inconnu
1601	C	Mur platre peint-Mur2	Haut Centre	Plâtre	Peinture	0,03 mg/cm²	Non dégradé	Inconnu
8209	B	Porte bois peint (Dormant)-Po1	Bas Centre	Bois	Peinture	0,04 mg/cm²	Non dégradé	Inconnu
8210	B	Porte bois peint (Dormant)-Po1	Haut Centre	Bois	Peinture	0,07 mg/cm²	Non dégradé	Inconnu
8211	B	Porte bois peint (Dormant)-Po1	Centre Centre	Bois	Peinture	0,06 mg/cm²	Non dégradé	Inconnu
8212	B	Porte bois peint (Ouvrant)-Po1	Centre Gauche	Bois	Peinture	0,05 mg/cm²	Non dégradé	Inconnu
8213	B	Porte bois peint (Ouvrant)-Po1	Haut Droite	Bois	Peinture	0,04 mg/cm²	Non dégradé	Inconnu
8214	B	Porte bois peint (Ouvrant)-Po1	Haut Gauche	Bois	Peinture	0,02 mg/cm²	Non dégradé	Inconnu
8458	F	Fenêtre métal brut (Dormant)-Fe1	Haut Centre	Métal	Brut	Non mesuré	-	Inconnu
8459	F	Fenêtre métal brut (Ouvrant extérieur)-Fe1	Haut Centre	Métal	Brut	Non mesuré	-	Inconnu
8460	F	Fenêtre métal brut (Ouvrant)-Fe1	Haut Droite	Métal	Brut	Non mesuré	-	Inconnu
8461	F	Fenêtre métal brut (Dormant extérieur)-Fe1	Bas Gauche	Métal	Brut	Non mesuré	-	Inconnu
8462	F	Fenêtre métal brut (Volet)-Fe1	Haut Centre	Métal	Brut	Non mesuré	-	Inconnu

N° de Mesure	Zone	Unité de diagnostic (UD)	Localisation de la mesure	Substrat	Revêtement	Valeurs ou constat visuel	Etat de conservation	Travaux envisagés
			D1 - R+1 - 1614					
12219	Plancher haut	Plafond platre peint-Plafond1	Bas Centre	Plâtre	Peinture	0,02 mg/cm²	Non dégradé	Inconnu
12220	Plancher haut	Plafond platre peint-Plafond1	Bas Droite	Plâtre	Peinture	0,04 mg/cm²	Non dégradé	Inconnu
12221	Plancher haut	Plafond platre peint-Plafond1	Bas Droite	Plâtre	Peinture	0,06 mg/cm²	Non dégradé	Inconnu

Nombre total d'unités de Diagnostic : 11

N° de Mesure	Zone	Unité de diagnostic (UD)	Localisation de la mesure	Substrat	Revêtement	Valeurs ou constat visuel	Etat de conservation	Travaux envisagés
			D1 - R+1 - 1614B					
1602	E	Mur platre peint-Mur1	Haut Droite	Plâtre	Peinture	0,03 mg/cm²	Non dégradé	Inconnu
1603	E	Mur platre peint-Mur1	Haut Gauche	Plâtre	Peinture	0,02 mg/cm²	Non dégradé	Inconnu
1604	E	Mur platre peint-Mur1	Centre Centre	Plâtre	Peinture	0,05 mg/cm²	Non dégradé	Inconnu
1605	A	Mur platre peint-Mur1	Bas Droite	Plâtre	Peinture	0,09 mg/cm²	Non dégradé	Inconnu
1606	A	Mur platre peint-Mur1	Centre Centre	Plâtre	Peinture	0,05 mg/cm²	Non dégradé	Inconnu
1607	A	Mur platre peint-Mur1	Centre Centre	Plâtre	Peinture	0,05 mg/cm²	Non dégradé	Inconnu
1608	D	Mur platre peint-Mur1	Centre Gauche	Plâtre	Peinture	0,04 mg/cm²	Non dégradé	Inconnu
1609	D	Mur platre peint-Mur1	Haut Droite	Plâtre	Peinture	0,03 mg/cm²	Non dégradé	Inconnu
1610	D	Mur platre peint-Mur1	Haut Gauche	Plâtre	Peinture	0,01 mg/cm²	Non dégradé	Inconnu
1611	F	Mur platre peint-Mur1	Centre Droite	Plâtre	Peinture	0,06 mg/cm²	Non dégradé	Inconnu
1612	F	Mur platre peint-Mur1	Bas Gauche	Plâtre	Peinture	0,07 mg/cm²	Non dégradé	Inconnu
1613	F	Mur platre peint-Mur1	Centre Droite	Plâtre	Peinture	0,06 mg/cm²	Non dégradé	Inconnu

N° de Mesure	Zone	Unité de diagnostic (UD)	Localisation de la mesure	Substrat	Revêtement	Valeurs ou constat visuel	Etat de conservation	Travaux envisagés
			D1 - R+1 - 1614B					
8221	D	Porte bois peint (Dormant)-Po1	Bas Droite	Bois	Peinture	0,02 mg/cm²	Non dégradé	Inconnu
8222	D	Porte bois peint (Dormant)-Po1	Bas Gauche	Bois	Peinture	0,05 mg/cm²	Non dégradé	Inconnu
8223	D	Porte bois peint (Dormant)-Po1	Haut Centre	Bois	Peinture	0,06 mg/cm²	Non dégradé	Inconnu
8224	D	Porte bois peint (Ouvrant)-Po1	Haut Centre	Bois	Peinture	0,08 mg/cm²	Non dégradé	Inconnu
8225	D	Porte bois peint (Ouvrant)-Po1	Haut Centre	Bois	Peinture	0,03 mg/cm²	Non dégradé	Inconnu
8226	D	Porte bois peint (Ouvrant)-Po1	Haut Gauche	Bois	Peinture	0,06 mg/cm²	Non dégradé	Inconnu
8463	F	Fenêtre métal brut (Dormant)-Fe1	Haut Gauche	Métal	Brut	Non mesuré	-	Inconnu
8464	F	Fenêtre métal brut (Ouvrant extérieur)-Fe1	Bas Droite	Métal	Brut	Non mesuré	-	Inconnu
8465	F	Fenêtre métal brut (Ouvrant)-Fe1	Centre Droite	Métal	Brut	Non mesuré	-	Inconnu
8466	F	Fenêtre métal brut (Dormant extérieur)-Fe1	Centre Gauche	Métal	Brut	Non mesuré	-	Inconnu
8467	F	Fenêtre métal brut (Volet)-Fe1	Haut Droite	Métal	Brut	Non mesuré	-	Inconnu
12222	Plancher haut	Plafond platre peint-Plafond1	Haut Centre	Plâtre	Peinture	0,04 mg/cm²	Non dégradé	Inconnu
12223	Plancher haut	Plafond platre peint-Plafond1	Bas Gauche	Plâtre	Peinture	0,03 mg/cm²	Non dégradé	Inconnu
12224	Plancher haut	Plafond platre peint-Plafond1	Bas Droite	Plâtre	Peinture	0,05 mg/cm²	Non dégradé	Inconnu

Nombre total d'unités de Diagnostic : 9

N° de Mesure	Zone	Unité de diagnostic (UD)	Localisation de la mesure	Substrat	Revêtement	Valeurs ou constat visuel	Etat de conservation	Travaux envisagés
			D1 - R+1 - 1615					
1614	E	Mur platre peint-Mur1	Haut Gauche	Plâtre	Peinture	0,02 mg/cm²	Non dégradé	Inconnu

N° de Mesure	Zone	Unité de diagnostic (UD)	Localisation de la mesure	Substrat	Revêtement	Valeurs ou constat visuel	Etat de conservation	Travaux envisagés
				D1 - R+1 - 1615				
1615	E	Mur platre peint-Mur1	Centre Droite	Plâtre	Peinture	0,06 mg/cm²	Non dégradé	Inconnu
1616	E	Mur platre peint-Mur1	Haut Centre	Plâtre	Peinture	0,02 mg/cm²	Non dégradé	Inconnu
1617	A	Mur platre peint-Mur1	Bas Centre	Plâtre	Peinture	0,08 mg/cm²	Non dégradé	Inconnu
1618	A	Mur platre peint-Mur1	Centre Centre	Plâtre	Peinture	0,05 mg/cm²	Non dégradé	Inconnu
1619	A	Mur platre peint-Mur1	Bas Gauche	Plâtre	Peinture	0,06 mg/cm²	Non dégradé	Inconnu
1620	F	Mur platre peint-Mur1	Bas Gauche	Plâtre	Peinture	0,07 mg/cm²	Non dégradé	Inconnu
1621	F	Mur platre peint-Mur1	Haut Droite	Plâtre	Peinture	0,03 mg/cm²	Non dégradé	Inconnu
1622	F	Mur platre peint-Mur1	Bas Droite	Plâtre	Peinture	0,09 mg/cm²	Non dégradé	Inconnu
1623	B	Mur platre peint-Mur1	Haut Centre	Plâtre	Peinture	0,02 mg/cm²	Non dégradé	Inconnu
1624	B	Mur platre peint-Mur1	Centre Centre	Plâtre	Peinture	0,05 mg/cm²	Non dégradé	Inconnu
1625	B	Mur platre peint-Mur1	Bas Centre	Plâtre	Peinture	0,07 mg/cm²	Non dégradé	Inconnu
1626	G	Mur platre peint-Mur1	Bas Gauche	Plâtre	Peinture	0,06 mg/cm²	Non dégradé	Inconnu
1627	G	Mur platre peint-Mur1	Haut Centre	Plâtre	Peinture	0,03 mg/cm²	Non dégradé	Inconnu
1628	G	Mur platre peint-Mur1	Haut Droite	Plâtre	Peinture	0,03 mg/cm²	Non dégradé	Inconnu
1629	G	Mur platre peint-Mur2	Centre Gauche	Plâtre	Peinture	0,04 mg/cm²	Non dégradé	Inconnu
1630	G	Mur platre peint-Mur2	Centre Gauche	Plâtre	Peinture	0,05 mg/cm²	Non dégradé	Inconnu
1631	G	Mur platre peint-Mur2	Haut Centre	Plâtre	Peinture	0,03 mg/cm²	Non dégradé	Inconnu
1632	A	Mur platre peint-Mur2	Haut Droite	Plâtre	Peinture	0,03 mg/cm²	Non dégradé	Inconnu
1633	A	Mur platre peint-Mur2	Centre Gauche	Plâtre	Peinture	0,04 mg/cm²	Non dégradé	Inconnu
1634	A	Mur platre peint-Mur2	Centre Gauche	Plâtre	Peinture	0,04 mg/cm²	Non dégradé	Inconnu
8233	B	Porte bois peint (Dormant)-Po1	Bas Droite	Bois	Peinture	0,08 mg/cm²	Non dégradé	Inconnu
8234	B	Porte bois peint (Dormant)-Po1	Haut Gauche	Bois	Peinture	0,06 mg/cm²	Non dégradé	Inconnu
8235	B	Porte bois peint (Dormant)-Po1	Bas Droite	Bois	Peinture	0,06 mg/cm²	Non dégradé	Inconnu

N° de Mesure	Zone	Unité de diagnostic (UD)	Localisation de la mesure	Substrat	Revêtement	Valeurs ou constat visuel	Etat de conservation	Travaux envisagés
				D1 - R+1 - 1615				
8236	B	Porte bois peint (Ouvrant)-Po1	Centre Centre	Bois	Peinture	0,06 mg/cm²	Non dégradé	Inconnu
8237	B	Porte bois peint (Ouvrant)-Po1	Bas Centre	Bois	Peinture	0,03 mg/cm²	Non dégradé	Inconnu
8238	B	Porte bois peint (Ouvrant)-Po1	Haut Gauche	Bois	Peinture	0,07 mg/cm²	Non dégradé	Inconnu
8239	G	Porte bois peint (Dormant)-Po1	Bas Gauche	Bois	Peinture	0,07 mg/cm²	Non dégradé	Inconnu
8240	G	Porte bois peint (Dormant)-Po1	Haut Centre	Bois	Peinture	0,06 mg/cm²	Non dégradé	Inconnu
8241	G	Porte bois peint (Dormant)-Po1	Haut Droite	Bois	Peinture	0,05 mg/cm²	Non dégradé	Inconnu
8242	G	Porte bois peint (Ouvrant)-Po1	Bas Centre	Bois	Peinture	0,07 mg/cm²	Non dégradé	Inconnu
8243	G	Porte bois peint (Ouvrant)-Po1	Haut Gauche	Bois	Peinture	0,04 mg/cm²	Non dégradé	Inconnu
8244	G	Porte bois peint (Ouvrant)-Po1	Haut Droite	Bois	Peinture	0,05 mg/cm²	Non dégradé	Inconnu
8245	G	Porte bois peint (Dormant)-Po2	Centre Gauche	Bois	Peinture	0,01 mg/cm²	Non dégradé	Inconnu
8246	G	Porte bois peint (Dormant)-Po2	Haut Centre	Bois	Peinture	0,07 mg/cm²	Non dégradé	Inconnu
8247	G	Porte bois peint (Dormant)-Po2	Haut Gauche	Bois	Peinture	0,01 mg/cm²	Non dégradé	Inconnu
8248	G	Porte bois peint (Ouvrant)-Po2	Centre Centre	Bois	Peinture	0,01 mg/cm²	Non dégradé	Inconnu
8249	G	Porte bois peint (Ouvrant)-Po2	Haut Droite	Bois	Peinture	0,08 mg/cm²	Non dégradé	Inconnu
8250	G	Porte bois peint (Ouvrant)-Po2	Centre Centre	Bois	Peinture	0,05 mg/cm²	Non dégradé	Inconnu
8329	A	Porte bois peint (Dormant)-Po1	Centre Gauche	Bois	Peinture	0,07 mg/cm²	Non dégradé	Inconnu
8330	A	Porte bois peint (Dormant)-Po1	Bas Centre	Bois	Peinture	0,05 mg/cm²	Non dégradé	Inconnu
8331	A	Porte bois peint (Dormant)-Po1	Centre Centre	Bois	Peinture	0,06 mg/cm²	Non dégradé	Inconnu
8332	A	Porte bois peint (Ouvrant)-Po1	Bas Droite	Bois	Peinture	0,04 mg/cm²	Non dégradé	Inconnu
8333	A	Porte bois peint (Ouvrant)-Po1	Haut Gauche	Bois	Peinture	0,07 mg/cm²	Non dégradé	Inconnu
8334	A	Porte bois peint (Ouvrant)-Po1	Bas Centre	Bois	Peinture	0,04 mg/cm²	Non dégradé	Inconnu
8468	F	Fenêtre métal brut (Dormant)-Fe1	Bas Centre	Métal	Brut	Non mesuré	-	Inconnu
8469	F	Fenêtre métal brut (Ouvrant extérieur)-Fe1	Haut Gauche	Métal	Brut	Non mesuré	-	Inconnu

N° de Mesure	Zone	Unité de diagnostic (UD)	Localisation de la mesure	Substrat	Revêtement	Valeurs ou constat visuel	Etat de conservation	Travaux envisagés
			D1 - R+1 - 1615					
8470	F	Fenêtre métal brut (Ouvrant)-Fe1	Haut Droite	Métal	Brut	Non mesuré	-	Inconnu
8471	F	Fenêtre métal brut (Dormant extérieur)-Fe1	Haut Droite	Métal	Brut	Non mesuré	-	Inconnu
8472	F	Fenêtre métal brut (Volet)-Fe1	Bas Centre	Métal	Brut	Non mesuré	-	Inconnu
12225	Plancher haut	Plafond platre peint-Plafond1	Haut Droite	Plâtre	Peinture	0,04 mg/cm²	Non dégradé	Inconnu
12226	Plancher haut	Plafond platre peint-Plafond1	Centre Gauche	Plâtre	Peinture	0,02 mg/cm²	Non dégradé	Inconnu
12227	Plancher haut	Plafond platre peint-Plafond1	Bas Centre	Plâtre	Peinture	0,08 mg/cm²	Non dégradé	Inconnu

Nombre total d'unités de Diagnostic : 15

N° de Mesure	Zone	Unité de diagnostic (UD)	Localisation de la mesure	Substrat	Revêtement	Valeurs ou constat visuel	Etat de conservation	Travaux envisagés
			D1 - R+1 - 1616					
1635	H	Mur platre peint-Mur1	Haut Centre	Plâtre	Peinture	0,03 mg/cm²	Non dégradé	Inconnu
1636	H	Mur platre peint-Mur1	Centre Centre	Plâtre	Peinture	0,05 mg/cm²	Non dégradé	Inconnu
1637	H	Mur platre peint-Mur1	Haut Centre	Plâtre	Peinture	0,03 mg/cm²	Non dégradé	Inconnu
1638	E	Mur platre peint-Mur1	Haut Droite	Plâtre	Peinture	0,03 mg/cm²	Non dégradé	Inconnu
1639	E	Mur platre peint-Mur1	Centre Gauche	Plâtre	Peinture	0,04 mg/cm²	Non dégradé	Inconnu
1640	E	Mur platre peint-Mur1	Centre Centre	Plâtre	Peinture	0,05 mg/cm²	Non dégradé	Inconnu
1641	E	Mur platre peint-Mur2	Bas Gauche	Plâtre	Peinture	0,07 mg/cm²	Non dégradé	Inconnu
1642	E	Mur platre peint-Mur2	Haut Centre	Plâtre	Peinture	0,02 mg/cm²	Non dégradé	Inconnu
1643	E	Mur platre peint-Mur2	Centre Centre	Plâtre	Peinture	0,05 mg/cm²	Non dégradé	Inconnu

N° de Mesure	Zone	Unité de diagnostic (UD)	Localisation de la mesure	Substrat	Revêtement	Valeurs ou constat visuel	Etat de conservation	Travaux envisagés
				D1 - R+1 - 1616				
1644	A	Mur platre peint-Mur1	Haut Droite	Plâtre	Peinture	0,04 mg/cm²	Non dégradé	Inconnu
1645	A	Mur platre peint-Mur1	Haut Centre	Plâtre	Peinture	0,03 mg/cm²	Non dégradé	Inconnu
1646	A	Mur platre peint-Mur1	Haut Droite	Plâtre	Peinture	0,03 mg/cm²	Non dégradé	Inconnu
1647	G	Mur platre peint-Mur1	Haut Centre	Plâtre	Peinture	0,02 mg/cm²	Non dégradé	Inconnu
1648	G	Mur platre peint-Mur1	Bas Centre	Plâtre	Peinture	0,07 mg/cm²	Non dégradé	Inconnu
1649	G	Mur platre peint-Mur1	Centre Droite	Plâtre	Peinture	0,06 mg/cm²	Non dégradé	Inconnu
1650	F	Mur platre peint-Mur1	Centre Droite	Plâtre	Peinture	0,06 mg/cm²	Non dégradé	Inconnu
1651	F	Mur platre peint-Mur1	Centre Gauche	Plâtre	Peinture	0,04 mg/cm²	Non dégradé	Inconnu
1652	F	Mur platre peint-Mur1	Bas Centre	Plâtre	Peinture	0,08 mg/cm²	Non dégradé	Inconnu
1653	G	Mur platre peint-Mur2	Centre Gauche	Plâtre	Peinture	0,04 mg/cm²	Non dégradé	Inconnu
1654	G	Mur platre peint-Mur2	Haut Centre	Plâtre	Peinture	0,02 mg/cm²	Non dégradé	Inconnu
1655	G	Mur platre peint-Mur2	Haut Droite	Plâtre	Peinture	0,03 mg/cm²	Non dégradé	Inconnu
1656	C	Mur platre peint-Mur1	Centre Centre	Plâtre	Peinture	0,05 mg/cm²	Non dégradé	Inconnu
1657	C	Mur platre peint-Mur1	Centre Gauche	Plâtre	Peinture	0,04 mg/cm²	Non dégradé	Inconnu
1658	C	Mur platre peint-Mur1	Centre Gauche	Plâtre	Peinture	0,04 mg/cm²	Non dégradé	Inconnu
1659	D	Mur platre peint-Mur1	Haut Gauche	Plâtre	Peinture	0,02 mg/cm²	Non dégradé	Inconnu
1660	D	Mur platre peint-Mur1	Haut Centre	Plâtre	Peinture	0,02 mg/cm²	Non dégradé	Inconnu
1661	D	Mur platre peint-Mur1	Centre Droite	Plâtre	Peinture	0,06 mg/cm²	Non dégradé	Inconnu
1662	D	Mur platre peint-Mur2	Centre Droite	Plâtre	Peinture	0,06 mg/cm²	Non dégradé	Inconnu
1663	D	Mur platre peint-Mur2	Haut Centre	Plâtre	Peinture	0,03 mg/cm²	Non dégradé	Inconnu
1664	D	Mur platre peint-Mur2	Haut Gauche	Plâtre	Peinture	0,02 mg/cm²	Non dégradé	Inconnu
8251	G	Porte bois peint (Dormant)-Po1	Centre Gauche	Bois	Peinture	0,03 mg/cm²	Non dégradé	Inconnu
8252	G	Porte bois peint (Dormant)-Po1	Bas Gauche	Bois	Peinture	0,08 mg/cm²	Non dégradé	Inconnu

N° de Mesure	Zone	Unité de diagnostic (UD)	Localisation de la mesure	Substrat	Revêtement	Valeurs ou constat visuel	Etat de conservation	Travaux envisagés
				D1 - R+1 - 1616				
8253	G	Porte bois peint (Dormant)-Po1	Haut Centre	Bois	Peinture	0,05 mg/cm²	Non dégradé	Inconnu
8254	G	Porte bois peint (Ouvrant)-Po1	Centre Droite	Bois	Peinture	0,05 mg/cm²	Non dégradé	Inconnu
8255	G	Porte bois peint (Ouvrant)-Po1	Bas Centre	Bois	Peinture	0,03 mg/cm²	Non dégradé	Inconnu
8256	G	Porte bois peint (Ouvrant)-Po1	Bas Gauche	Bois	Peinture	0,04 mg/cm²	Non dégradé	Inconnu
8269	G	Porte bois peint (Dormant)-Po2	Centre Centre	Bois	Peinture	0,08 mg/cm²	Non dégradé	Inconnu
8270	G	Porte bois peint (Dormant)-Po2	Haut Centre	Bois	Peinture	0,02 mg/cm²	Non dégradé	Inconnu
8271	G	Porte bois peint (Dormant)-Po2	Haut Droite	Bois	Peinture	0,05 mg/cm²	Non dégradé	Inconnu
8272	G	Porte bois peint (Ouvrant)-Po2	Bas Centre	Bois	Peinture	0,02 mg/cm²	Non dégradé	Inconnu
8273	G	Porte bois peint (Ouvrant)-Po2	Bas Gauche	Bois	Peinture	0,07 mg/cm²	Non dégradé	Inconnu
8274	G	Porte bois peint (Ouvrant)-Po2	Bas Gauche	Bois	Peinture	0,03 mg/cm²	Non dégradé	Inconnu
8335	E	Porte bois peint (Dormant)-Po1	Haut Droite	Bois	Peinture	0,03 mg/cm²	Non dégradé	Inconnu
8336	E	Porte bois peint (Dormant)-Po1	Haut Centre	Bois	Peinture	0,06 mg/cm²	Non dégradé	Inconnu
8337	E	Porte bois peint (Dormant)-Po1	Centre Gauche	Bois	Peinture	0,03 mg/cm²	Non dégradé	Inconnu
8338	E	Porte bois peint (Ouvrant)-Po1	Centre Gauche	Bois	Peinture	0,07 mg/cm²	Non dégradé	Inconnu
8339	E	Porte bois peint (Ouvrant)-Po1	Haut Gauche	Bois	Peinture	0,03 mg/cm²	Non dégradé	Inconnu
8340	E	Porte bois peint (Ouvrant)-Po1	Haut Droite	Bois	Peinture	0,04 mg/cm²	Non dégradé	Inconnu
8473	F	Fenêtre métal brut (Dormant)-Fe1	Bas Gauche	Métal	Brut	Non mesuré	-	Inconnu
8474	F	Fenêtre métal brut (Ouvrant extérieur)-Fe1	Centre Gauche	Métal	Brut	Non mesuré	-	Inconnu
8475	F	Fenêtre métal brut (Ouvrant)-Fe1	Haut Centre	Métal	Brut	Non mesuré	-	Inconnu
8476	F	Fenêtre métal brut (Dormant extérieur)-Fe1	Bas Centre	Métal	Brut	Non mesuré	-	Inconnu
8477	F	Fenêtre métal brut (Volet)-Fe1	Centre Droite	Métal	Brut	Non mesuré	-	Inconnu
12228	Plancher haut	Plafond platre peint-Plafond1	Haut Droite	Plâtre	Peinture	0,04 mg/cm²	Non dégradé	Inconnu

N° de Mesure	Zone	Unité de diagnostic (UD)	Localisation de la mesure	Substrat	Revêtement	Valeurs ou constat visuel	Etat de conservation	Travaux envisagés
				D1 - R+1 - 1616				
12229	Plancher haut	Plafond platre peint-Plafond1	Bas Gauche	Plâtre	Peinture	0,03 mg/cm²	Non dégradé	Inconnu
12230	Plancher haut	Plafond platre peint-Plafond1	Bas Centre	Plâtre	Peinture	0,04 mg/cm²	Non dégradé	Inconnu

Nombre total d'unités de Diagnostic : 17

N° de Mesure	Zone	Unité de diagnostic (UD)	Localisation de la mesure	Substrat	Revêtement	Valeurs ou constat visuel	Etat de conservation	Travaux envisagés
				D1 - R+1 - 1617				
1665	E	Mur platre peint-Mur1	Centre Centre	Plâtre	Peinture	0,05 mg/cm²	Non dégradé	Inconnu
1666	E	Mur platre peint-Mur1	Centre Centre	Plâtre	Peinture	0,05 mg/cm²	Non dégradé	Inconnu
1667	E	Mur platre peint-Mur1	Centre Gauche	Plâtre	Peinture	0,04 mg/cm²	Non dégradé	Inconnu
1668	A	Mur platre peint-Mur1	Centre Gauche	Plâtre	Peinture	0,04 mg/cm²	Non dégradé	Inconnu
1669	A	Mur platre peint-Mur1	Haut Centre	Plâtre	Peinture	0,02 mg/cm²	Non dégradé	Inconnu
1670	A	Mur platre peint-Mur1	Centre Droite	Plâtre	Peinture	0,06 mg/cm²	Non dégradé	Inconnu
1671	F	Mur platre peint-Mur1	Bas Centre	Plâtre	Peinture	0,08 mg/cm²	Non dégradé	Inconnu
1672	F	Mur platre peint-Mur1	Haut Droite	Plâtre	Peinture	0,04 mg/cm²	Non dégradé	Inconnu
1673	F	Mur platre peint-Mur1	Centre Centre	Plâtre	Peinture	0,05 mg/cm²	Non dégradé	Inconnu
1674	B	Mur platre peint-Mur1	Centre Gauche	Plâtre	Peinture	0,04 mg/cm²	Non dégradé	Inconnu
1675	B	Mur platre peint-Mur1	Centre Centre	Plâtre	Peinture	0,05 mg/cm²	Non dégradé	Inconnu
1676	B	Mur platre peint-Mur1	Haut Gauche	Plâtre	Peinture	0,01 mg/cm²	Non dégradé	Inconnu
1677	B	Mur platre peint-Mur2	Bas Droite	Plâtre	Peinture	0,08 mg/cm²	Non dégradé	Inconnu
1678	B	Mur platre peint-Mur2	Centre Gauche	Plâtre	Peinture	0,05 mg/cm²	Non dégradé	Inconnu

N° de Mesure	Zone	Unité de diagnostic (UD)	Localisation de la mesure	Substrat	Revêtement	Valeurs ou constat visuel	Etat de conservation	Travaux envisagés
				D1 - R+1 - 1617				
1679	B	Mur platre peint-Mur2	Centre Droite	Plâtre	Peinture	0,06 mg/cm²	Non dégradé	Inconnu
1680	G	Mur platre peint-Mur1	Bas Centre	Plâtre	Peinture	0,07 mg/cm²	Non dégradé	Inconnu
1681	G	Mur platre peint-Mur1	Centre Centre	Plâtre	Peinture	0,05 mg/cm²	Non dégradé	Inconnu
1682	G	Mur platre peint-Mur1	Bas Centre	Plâtre	Peinture	0,08 mg/cm²	Non dégradé	Inconnu
1683	C	Mur platre peint-Mur1	Bas Gauche	Plâtre	Peinture	0,06 mg/cm²	Non dégradé	Inconnu
1684	C	Mur platre peint-Mur1	Bas Centre	Plâtre	Peinture	0,08 mg/cm²	Non dégradé	Inconnu
1685	C	Mur platre peint-Mur1	Bas Droite	Plâtre	Peinture	0,08 mg/cm²	Non dégradé	Inconnu
8275	G	Porte bois peint (Dormant)-Po1	Bas Centre	Bois	Peinture	0,08 mg/cm²	Non dégradé	Inconnu
8276	G	Porte bois peint (Dormant)-Po1	Bas Centre	Bois	Peinture	0,02 mg/cm²	Non dégradé	Inconnu
8277	G	Porte bois peint (Dormant)-Po1	Centre Droite	Bois	Peinture	0,06 mg/cm²	Non dégradé	Inconnu
8278	G	Porte bois peint (Ouvrant)-Po1	Haut Gauche	Bois	Peinture	0,06 mg/cm²	Non dégradé	Inconnu
8279	G	Porte bois peint (Ouvrant)-Po1	Bas Droite	Bois	Peinture	0,05 mg/cm²	Non dégradé	Inconnu
8280	G	Porte bois peint (Ouvrant)-Po1	Bas Centre	Bois	Peinture	0,07 mg/cm²	Non dégradé	Inconnu
8281	G	Porte bois peint (Dormant)-Po2	Centre Gauche	Bois	Peinture	0,02 mg/cm²	Non dégradé	Inconnu
8282	G	Porte bois peint (Dormant)-Po2	Centre Droite	Bois	Peinture	0,07 mg/cm²	Non dégradé	Inconnu
8283	G	Porte bois peint (Dormant)-Po2	Bas Gauche	Bois	Peinture	0,07 mg/cm²	Non dégradé	Inconnu
8284	G	Porte bois peint (Ouvrant)-Po2	Haut Gauche	Bois	Peinture	0,03 mg/cm²	Non dégradé	Inconnu
8285	G	Porte bois peint (Ouvrant)-Po2	Haut Centre	Bois	Peinture	0,06 mg/cm²	Non dégradé	Inconnu
8286	G	Porte bois peint (Ouvrant)-Po2	Haut Droite	Bois	Peinture	0,09 mg/cm²	Non dégradé	Inconnu
8478	F	Fenêtre métal brut (Dormant)-Fe1	Bas Droite	Métal	Brut	Non mesuré	-	Inconnu
8479	F	Fenêtre métal brut (Ouvrant extérieur)-Fe1	Haut Droite	Métal	Brut	Non mesuré	-	Inconnu
8480	F	Fenêtre métal brut (Ouvrant)-Fe1	Haut Droite	Métal	Brut	Non mesuré	-	Inconnu
8481	F	Fenêtre métal brut (Dormant extérieur)-Fe1	Haut Centre	Métal	Brut	Non mesuré	-	Inconnu

N° de Mesure	Zone	Unité de diagnostic (UD)	Localisation de la mesure	Substrat	Revêtement	Valeurs ou constat visuel	Etat de conservation	Travaux envisagés
				D1 - R+1 - 1617				
8482	F	Fenêtre métal brut (Volet)-Fe1	Bas Droite	Métal	Brut	Non mesuré	-	Inconnu
12231	Plancher haut	Plafond platre peint-Plafond1	Haut Centre	Plâtre	Peinture	0,06 mg/cm²	Non dégradé	Inconnu
12232	Plancher haut	Plafond platre peint-Plafond1	Bas Centre	Plâtre	Peinture	0,03 mg/cm²	Non dégradé	Inconnu
12233	Plancher haut	Plafond platre peint-Plafond1	Bas Gauche	Plâtre	Peinture	0,08 mg/cm²	Non dégradé	Inconnu

Nombre total d'unités de Diagnostic : 13

N° de Mesure	Zone	Unité de diagnostic (UD)	Localisation de la mesure	Substrat	Revêtement	Valeurs ou constat visuel	Etat de conservation	Travaux envisagés
				D1 - R+1 - 1618				
1686	C	Mur platre peint-Mur1	Haut Droite	Plâtre	Peinture	0,03 mg/cm²	Non dégradé	Inconnu
1687	C	Mur platre peint-Mur1	Bas Gauche	Plâtre	Peinture	0,07 mg/cm²	Non dégradé	Inconnu
1688	C	Mur platre peint-Mur1	Bas Droite	Plâtre	Peinture	0,09 mg/cm²	Non dégradé	Inconnu
1689	A	Mur platre peint-Mur1	Centre Gauche	Plâtre	Peinture	0,04 mg/cm²	Non dégradé	Inconnu
1690	A	Mur platre peint-Mur1	Centre Droite	Plâtre	Peinture	0,06 mg/cm²	Non dégradé	Inconnu
1691	A	Mur platre peint-Mur1	Haut Droite	Plâtre	Peinture	0,03 mg/cm²	Non dégradé	Inconnu
1692	B	Mur platre peint-Mur1	Haut Droite	Plâtre	Peinture	0,03 mg/cm²	Non dégradé	Inconnu
1693	B	Mur platre peint-Mur1	Bas Droite	Plâtre	Peinture	0,09 mg/cm²	Non dégradé	Inconnu
1694	B	Mur platre peint-Mur1	Haut Centre	Plâtre	Peinture	0,02 mg/cm²	Non dégradé	Inconnu
1695	D	Mur platre peint-Mur1	Centre Droite	Plâtre	Peinture	0,06 mg/cm²	Non dégradé	Inconnu
1696	D	Mur platre peint-Mur1	Bas Droite	Plâtre	Peinture	0,09 mg/cm²	Non dégradé	Inconnu

N° de Mesure	Zone	Unité de diagnostic (UD)	Localisation de la mesure	Substrat	Revêtement	Valeurs ou constat visuel	Etat de conservation	Travaux envisagés
				D1 - R+1 - 1618				
1697	D	Mur platre peint-Mur1	Bas Droite	Plâtre	Peinture	0,08 mg/cm²	Non dégradé	Inconnu
1698	A	Mur platre peint-Mur2	Centre Droite	Plâtre	Peinture	0,06 mg/cm²	Non dégradé	Inconnu
1699	A	Mur platre peint-Mur2	Haut Droite	Plâtre	Peinture	0,04 mg/cm²	Non dégradé	Inconnu
1700	A	Mur platre peint-Mur2	Bas Centre	Plâtre	Peinture	0,08 mg/cm²	Non dégradé	Inconnu
8305	E	Porte bois peint (Dormant)-Po1	Bas Gauche	Bois	Peinture	0,06 mg/cm²	Non dégradé	Inconnu
8306	E	Porte bois peint (Dormant)-Po1	Haut Centre	Bois	Peinture	0,07 mg/cm²	Non dégradé	Inconnu
8307	E	Porte bois peint (Dormant)-Po1	Bas Droite	Bois	Peinture	0,06 mg/cm²	Non dégradé	Inconnu
8308	E	Porte bois peint (Ouvrant)-Po1	Bas Centre	Bois	Peinture	0,06 mg/cm²	Non dégradé	Inconnu
8309	E	Porte bois peint (Ouvrant)-Po1	Centre Gauche	Bois	Peinture	0,04 mg/cm²	Non dégradé	Inconnu
8310	E	Porte bois peint (Ouvrant)-Po1	Bas Droite	Bois	Peinture	0,08 mg/cm²	Non dégradé	Inconnu
8483	B	Fenêtre métal brut (Dormant)-Fe1	Bas Gauche	Métal	Brut	Non mesuré	-	Inconnu
8484	B	Fenêtre métal brut (Ouvrant extérieur)-Fe1	Bas Centre	Métal	Brut	Non mesuré	-	Inconnu
8485	B	Fenêtre métal brut (Ouvrant)-Fe1	Bas Centre	Métal	Brut	Non mesuré	-	Inconnu
8486	B	Fenêtre métal brut (Dormant extérieur)-Fe1	Centre Droite	Métal	Brut	Non mesuré	-	Inconnu
8487	B	Fenêtre métal brut (Volet)-Fe1	Centre Droite	Métal	Brut	Non mesuré	-	Inconnu
12234	Plancher haut	Plafond platre peint-Plafond1	Haut Droite	Plâtre	Peinture	0,04 mg/cm²	Non dégradé	Inconnu
12235	Plancher haut	Plafond platre peint-Plafond1	Bas Centre	Plâtre	Peinture	0,04 mg/cm²	Non dégradé	Inconnu
12236	Plancher haut	Plafond platre peint-Plafond1	Haut Gauche	Plâtre	Peinture	0,04 mg/cm²	Non dégradé	Inconnu

Nombre total d'unités de Diagnostic : 10

N° de Mesure	Zone	Unité de diagnostic (UD)	Localisation de la mesure	Substrat	Revêtement	Valeurs ou constat visuel	Etat de conservation	Travaux envisagés
			D1 - R+1 - 1620A					
3573	E	Mur platre peint-Mur1	Bas Centre	Plâtre	Peinture	0,07 mg/cm²	Non dégradé	Inconnu
3574	E	Mur platre peint-Mur1	Bas Droite	Plâtre	Peinture	0,09 mg/cm²	Non dégradé	Inconnu
3575	E	Mur platre peint-Mur1	Bas Gauche	Plâtre	Peinture	0,07 mg/cm²	Non dégradé	Inconnu
3576	A	Mur platre peint-Mur1	Bas Droite	Plâtre	Peinture	0,08 mg/cm²	Non dégradé	Inconnu
3577	A	Mur platre peint-Mur1	Bas Droite	Plâtre	Peinture	0,09 mg/cm²	Non dégradé	Inconnu
3578	A	Mur platre peint-Mur1	Centre Gauche	Plâtre	Peinture	0,04 mg/cm²	Non dégradé	Inconnu
3579	F	Mur platre peint-Mur1	Haut Droite	Plâtre	Peinture	0,03 mg/cm²	Non dégradé	Inconnu
3580	F	Mur platre peint-Mur1	Bas Gauche	Plâtre	Peinture	0,07 mg/cm²	Non dégradé	Inconnu
3581	F	Mur platre peint-Mur1	Bas Gauche	Plâtre	Peinture	0,07 mg/cm²	Non dégradé	Inconnu
3582	C	Mur platre peint-Mur1	Centre Droite	Plâtre	Peinture	0,06 mg/cm²	Non dégradé	Inconnu
3583	C	Mur platre peint-Mur1	Haut Gauche	Plâtre	Peinture	0,01 mg/cm²	Non dégradé	Inconnu
3584	C	Mur platre peint-Mur1	Haut Droite	Plâtre	Peinture	0,03 mg/cm²	Non dégradé	Inconnu
3585	D	Mur platre peint-Mur1	Bas Centre	Plâtre	Peinture	0,08 mg/cm²	Non dégradé	Inconnu
3586	D	Mur platre peint-Mur1	Haut Gauche	Plâtre	Peinture	0,01 mg/cm²	Non dégradé	Inconnu
3587	D	Mur platre peint-Mur1	Haut Centre	Plâtre	Peinture	0,03 mg/cm²	Non dégradé	Inconnu
3588	B	Mur platre peint-Mur1	Bas Gauche	Plâtre	Peinture	0,06 mg/cm²	Non dégradé	Inconnu
3589	B	Mur platre peint-Mur1	Centre Centre	Plâtre	Peinture	0,05 mg/cm²	Non dégradé	Inconnu
3590	B	Mur platre peint-Mur1	Haut Droite	Plâtre	Peinture	0,03 mg/cm²	Non dégradé	Inconnu
12387	Plancher haut	Plafond platre peint-Plafond1	Haut Droite	Plâtre	Peinture	0,01 mg/cm²	Non dégradé	Inconnu
12388	Plancher haut	Plafond platre peint-Plafond1	Haut Gauche	Plâtre	Peinture	0,06 mg/cm²	Non dégradé	Inconnu

N° de Mesure	Zone	Unité de diagnostic (UD)	Localisation de la mesure	Substrat	Revêtement	Valeurs ou constat visuel	Etat de conservation	Travaux envisagés
			D1 - R+1 - 1620A					
12389	Plancher haut	Plafond platre peint-Plafond1	Haut Gauche	Plâtre	Peinture	0,03 mg/cm²	Non dégradé	Inconnu

Nombre total d'unités de Diagnostic : 7

N° de Mesure	Zone	Unité de diagnostic (UD)	Localisation de la mesure	Substrat	Revêtement	Valeurs ou constat visuel	Etat de conservation	Travaux envisagés
			D1 - R+1 - 1620B					
3552	A	Mur platre peint-Mur1	Haut Centre	Plâtre	Peinture	0,02 mg/cm²	Non dégradé	Inconnu
3553	A	Mur platre peint-Mur1	Bas Centre	Plâtre	Peinture	0,08 mg/cm²	Non dégradé	Inconnu
3554	A	Mur platre peint-Mur1	Centre Gauche	Plâtre	Peinture	0,04 mg/cm²	Non dégradé	Inconnu
3555	C	Mur platre peint-Mur1	Bas Centre	Plâtre	Peinture	0,07 mg/cm²	Non dégradé	Inconnu
3556	C	Mur platre peint-Mur1	Centre Droite	Plâtre	Peinture	0,06 mg/cm²	Non dégradé	Inconnu
3557	C	Mur platre peint-Mur1	Haut Droite	Plâtre	Peinture	0,03 mg/cm²	Non dégradé	Inconnu
3558	B	Mur platre peint-Mur1	Haut Centre	Plâtre	Peinture	0,03 mg/cm²	Non dégradé	Inconnu
3559	B	Mur platre peint-Mur1	Haut Droite	Plâtre	Peinture	0,04 mg/cm²	Non dégradé	Inconnu
3560	B	Mur platre peint-Mur1	Haut Droite	Plâtre	Peinture	0,04 mg/cm²	Non dégradé	Inconnu
3561	F	Mur platre peint-Mur1	Centre Droite	Plâtre	Peinture	0,06 mg/cm²	Non dégradé	Inconnu
3562	F	Mur platre peint-Mur1	Haut Gauche	Plâtre	Peinture	0,01 mg/cm²	Non dégradé	Inconnu
3563	F	Mur platre peint-Mur1	Centre Centre	Plâtre	Peinture	0,05 mg/cm²	Non dégradé	Inconnu
3564	G	Mur platre peint-Mur1	Bas Centre	Plâtre	Peinture	0,08 mg/cm²	Non dégradé	Inconnu
3565	G	Mur platre peint-Mur1	Centre Centre	Plâtre	Peinture	0,05 mg/cm²	Non dégradé	Inconnu
3566	G	Mur platre peint-Mur1	Bas Gauche	Plâtre	Peinture	0,07 mg/cm²	Non dégradé	Inconnu
3567	H	Mur platre peint-Mur1	Haut Droite	Plâtre	Peinture	0,03 mg/cm²	Non dégradé	Inconnu
3568	H	Mur platre peint-Mur1	Centre Droite	Plâtre	Peinture	0,06 mg/cm²	Non dégradé	Inconnu

N° de Mesure	Zone	Unité de diagnostic (UD)	Localisation de la mesure	Substrat	Revêtement	Valeurs ou constat visuel	Etat de conservation	Travaux envisagés
			D1 - R+1 - 1620B					
3569	H	Mur platre peint-Mur1	Haut Droite	Plâtre	Peinture	0,03 mg/cm²	Non dégradé	Inconnu
12390	Plancher haut	Plafond platre peint-Plafond1	Centre Gauche	Plâtre	Peinture	0,07 mg/cm²	Non dégradé	Inconnu
12391	Plancher haut	Plafond platre peint-Plafond1	Centre Centre	Plâtre	Peinture	0,02 mg/cm²	Non dégradé	Inconnu
12392	Plancher haut	Plafond platre peint-Plafond1	Centre Gauche	Plâtre	Peinture	0,09 mg/cm²	Non dégradé	Inconnu

Nombre total d'unités de Diagnostic : 7

N° de Mesure	Zone	Unité de diagnostic (UD)	Localisation de la mesure	Substrat	Revêtement	Valeurs ou constat visuel	Etat de conservation	Travaux envisagés
			D1 - R+1 - 1700					
3009	D	Mur platre peint-Mur1	Centre Centre	Plâtre	Peinture	0,05 mg/cm²	Non dégradé	Inconnu
3010	D	Mur platre peint-Mur1	Haut Droite	Plâtre	Peinture	0,04 mg/cm²	Non dégradé	Inconnu
3011	D	Mur platre peint-Mur1	Centre Gauche	Plâtre	Peinture	0,04 mg/cm²	Non dégradé	Inconnu
3012	E	Mur platre peint-Mur1	Haut Gauche	Plâtre	Peinture	0,02 mg/cm²	Non dégradé	Inconnu
3013	E	Mur platre peint-Mur1	Bas Gauche	Plâtre	Peinture	0,07 mg/cm²	Non dégradé	Inconnu
3014	E	Mur platre peint-Mur1	Centre Centre	Plâtre	Peinture	0,05 mg/cm²	Non dégradé	Inconnu
3015	F	Mur platre peint-Mur1	Centre Centre	Plâtre	Peinture	0,05 mg/cm²	Non dégradé	Inconnu
3016	F	Mur platre peint-Mur1	Centre Gauche	Plâtre	Peinture	0,04 mg/cm²	Non dégradé	Inconnu
3017	F	Mur platre peint-Mur1	Haut Droite	Plâtre	Peinture	0,03 mg/cm²	Non dégradé	Inconnu
3018	A	Mur platre peint-Mur1	Centre Droite	Plâtre	Peinture	0,05 mg/cm²	Non dégradé	Inconnu
3019	A	Mur platre peint-Mur1	Bas Gauche	Plâtre	Peinture	0,07 mg/cm²	Non dégradé	Inconnu

N° de Mesure	Zone	Unité de diagnostic (UD)	Localisation de la mesure	Substrat	Revêtement	Valeurs ou constat visuel	Etat de conservation	Travaux envisagés
			D1 - R+1 - 1700					
3020	A	Mur platre peint-Mur1	Centre Droite	Plâtre	Peinture	0,06 mg/cm²	Non dégradé	Inconnu
7297	A	Porte bois peint (Dormant)-Po1	Haut Gauche	Bois	Peinture	0,02 mg/cm²	Non dégradé	Inconnu
7298	A	Porte bois peint (Dormant)-Po1	Bas Centre	Bois	Peinture	0,03 mg/cm²	Non dégradé	Inconnu
7299	A	Porte bois peint (Dormant)-Po1	Centre Gauche	Bois	Peinture	0,01 mg/cm²	Non dégradé	Inconnu
7300	A	Porte bois peint (Ouvrant)-Po1	Haut Droite	Bois	Peinture	0,05 mg/cm²	Non dégradé	Inconnu
7301	A	Porte bois peint (Ouvrant)-Po1	Centre Droite	Bois	Peinture	0,07 mg/cm²	Non dégradé	Inconnu
7302	A	Porte bois peint (Ouvrant)-Po1	Bas Centre	Bois	Peinture	0,04 mg/cm²	Non dégradé	Inconnu
7909	E	Fenêtre métal brut (Dormant)-Fe1	Centre Centre	Métal	Brut	Non mesuré	-	Inconnu
7910	E	Fenêtre métal brut (Ouvrant extérieur)-Fe1	Centre Droite	Métal	Brut	Non mesuré	-	Inconnu
7911	E	Fenêtre métal brut (Ouvrant)-Fe1	Bas Gauche	Métal	Brut	Non mesuré	-	Inconnu
7912	E	Fenêtre métal brut (Dormant extérieur)-Fe1	Centre Droite	Métal	Brut	Non mesuré	-	Inconnu
7913	E	Fenêtre métal brut (Volet)-Fe1	Centre Droite	Métal	Brut	Non mesuré	-	Inconnu
12273	Plancher haut	Plafond platre peint-Plafond1	Bas Droite	Plâtre	Peinture	0,07 mg/cm²	Non dégradé	Inconnu
12274	Plancher haut	Plafond platre peint-Plafond1	Bas Droite	Plâtre	Peinture	0,04 mg/cm²	Non dégradé	Inconnu
12275	Plancher haut	Plafond platre peint-Plafond1	Bas Droite	Plâtre	Peinture	0,03 mg/cm²	Non dégradé	Inconnu

Nombre total d'unités de Diagnostic : 9

N° de Mesure	Zone	Unité de diagnostic (UD)	Localisation de la mesure	Substrat	Revêtement	Valeurs ou constat visuel	Etat de conservation	Travaux envisagés
			D1 - R+1 - 1701A					

N° de Mesure	Zone	Unité de diagnostic (UD)	Localisation de la mesure	Substrat	Revêtement	Valeurs ou constat visuel	Etat de conservation	Travaux envisagés
			D1 - R+1 - 1701A					
3357	E	Mur platre peint-Mur1	Haut Gauche	Plâtre	Peinture	0,02 mg/cm²	Non dégradé	Inconnu
3358	E	Mur platre peint-Mur1	Haut Droite	Plâtre	Peinture	0,03 mg/cm²	Non dégradé	Inconnu
3359	E	Mur platre peint-Mur1	Bas Droite	Plâtre	Peinture	0,08 mg/cm²	Non dégradé	Inconnu
3360	F	Mur platre peint-Mur1	Bas Gauche	Plâtre	Peinture	0,07 mg/cm²	Non dégradé	Inconnu
3361	F	Mur platre peint-Mur1	Centre Gauche	Plâtre	Peinture	0,04 mg/cm²	Non dégradé	Inconnu
3362	F	Mur platre peint-Mur1	Centre Centre	Plâtre	Peinture	0,05 mg/cm²	Non dégradé	Inconnu
3363	D	Mur platre peint-Mur1	Bas Gauche	Plâtre	Peinture	0,07 mg/cm²	Non dégradé	Inconnu
3364	D	Mur platre peint-Mur1	Centre Centre	Plâtre	Peinture	0,05 mg/cm²	Non dégradé	Inconnu
3365	D	Mur platre peint-Mur1	Centre Centre	Plâtre	Peinture	0,05 mg/cm²	Non dégradé	Inconnu
3366	C	Mur platre peint-Mur1	Centre Gauche	Plâtre	Peinture	0,04 mg/cm²	Non dégradé	Inconnu
3367	C	Mur platre peint-Mur1	Bas Droite	Plâtre	Peinture	0,08 mg/cm²	Non dégradé	Inconnu
3368	C	Mur platre peint-Mur1	Haut Centre	Plâtre	Peinture	0,03 mg/cm²	Non dégradé	Inconnu
3369	A	Mur platre peint-Mur1	Bas Gauche	Plâtre	Peinture	0,07 mg/cm²	Non dégradé	Inconnu
3370	A	Mur platre peint-Mur1	Centre Droite	Plâtre	Peinture	0,06 mg/cm²	Non dégradé	Inconnu
3371	A	Mur platre peint-Mur1	Bas Centre	Plâtre	Peinture	0,07 mg/cm²	Non dégradé	Inconnu
6853	F	Fenêtre métal brut (Dormant)-Fe1	Bas Droite	Métal	Brut	Non mesuré	-	Inconnu
6854	F	Fenêtre métal brut (Ouvrant extérieur)-Fe1	Haut Centre	Métal	Brut	Non mesuré	-	Inconnu
6855	F	Fenêtre métal brut (Ouvrant)-Fe1	Centre Droite	Métal	Brut	Non mesuré	-	Inconnu
6856	F	Fenêtre métal brut (Dormant extérieur)-Fe1	Bas Droite	Métal	Brut	Non mesuré	-	Inconnu
6857	F	Fenêtre métal brut (Volet)-Fe1	Bas Droite	Métal	Brut	Non mesuré	-	Inconnu
7057	A	Porte bois peint (Dormant)-Po1	Bas Droite	Bois	Peinture	0,07 mg/cm²	Non dégradé	Inconnu
7058	A	Porte bois peint (Dormant)-Po1	Haut Gauche	Bois	Peinture	0,03 mg/cm²	Non dégradé	Inconnu
7059	A	Porte bois peint (Dormant)-Po1	Bas Centre	Bois	Peinture	0,08 mg/cm²	Non dégradé	Inconnu

N° de Mesure	Zone	Unité de diagnostic (UD)	Localisation de la mesure	Substrat	Revêtement	Valeurs ou constat visuel	Etat de conservation	Travaux envisagés
			D1 - R+1 - 1701A					
7060	A	Porte bois peint (Ouvrant)-Po1	Centre Droite	Bois	Peinture	0,04 mg/cm²	Non dégradé	Inconnu
7061	A	Porte bois peint (Ouvrant)-Po1	Haut Gauche	Bois	Peinture	0,02 mg/cm²	Non dégradé	Inconnu
7062	A	Porte bois peint (Ouvrant)-Po1	Haut Gauche	Bois	Peinture	0,08 mg/cm²	Non dégradé	Inconnu
7069	D	Porte bois peint (Dormant)-Po1	Haut Gauche	Bois	Peinture	0,01 mg/cm²	Non dégradé	Inconnu
7070	D	Porte bois peint (Dormant)-Po1	Haut Gauche	Bois	Peinture	0,02 mg/cm²	Non dégradé	Inconnu
7071	D	Porte bois peint (Dormant)-Po1	Bas Centre	Bois	Peinture	0,07 mg/cm²	Non dégradé	Inconnu
7072	D	Porte bois peint (Ouvrant)-Po1	Bas Centre	Bois	Peinture	0,07 mg/cm²	Non dégradé	Inconnu
7073	D	Porte bois peint (Ouvrant)-Po1	Bas Droite	Bois	Peinture	0,04 mg/cm²	Non dégradé	Inconnu
7074	D	Porte bois peint (Ouvrant)-Po1	Centre Gauche	Bois	Peinture	0,03 mg/cm²	Non dégradé	Inconnu
12384	Plancher haut	Plafond platre peint-Plafond1	Bas Droite	Plâtre	Peinture	0,04 mg/cm²	Non dégradé	Inconnu
12385	Plancher haut	Plafond platre peint-Plafond1	Haut Droite	Plâtre	Peinture	0,08 mg/cm²	Non dégradé	Inconnu
12386	Plancher haut	Plafond platre peint-Plafond1	Bas Droite	Plâtre	Peinture	0,02 mg/cm²	Non dégradé	Inconnu

Nombre total d'unités de Diagnostic : 11

N° de Mesure	Zone	Unité de diagnostic (UD)	Localisation de la mesure	Substrat	Revêtement	Valeurs ou constat visuel	Etat de conservation	Travaux envisagés
			D1 - R+1 - 1701B					
3372	E	Mur platre peint-Mur1	Centre Droite	Plâtre	Peinture	0,06 mg/cm²	Non dégradé	Inconnu
3373	E	Mur platre peint-Mur1	Bas Droite	Plâtre	Peinture	0,08 mg/cm²	Non dégradé	Inconnu
3374	E	Mur platre peint-Mur1	Centre Gauche	Plâtre	Peinture	0,04 mg/cm²	Non dégradé	Inconnu

N° de Mesure	Zone	Unité de diagnostic (UD)	Localisation de la mesure	Substrat	Revêtement	Valeurs ou constat visuel	Etat de conservation	Travaux envisagés
				D1 - R+1 - 1701B				
3375	F	Mur platre peint-Mur1	Haut Centre	Plâtre	Peinture	0,02 mg/cm²	Non dégradé	Inconnu
3376	F	Mur platre peint-Mur1	Haut Centre	Plâtre	Peinture	0,03 mg/cm²	Non dégradé	Inconnu
3377	F	Mur platre peint-Mur1	Centre Centre	Plâtre	Peinture	0,05 mg/cm²	Non dégradé	Inconnu
3378	A	Mur platre peint-Mur1	Centre Gauche	Plâtre	Peinture	0,04 mg/cm²	Non dégradé	Inconnu
3379	A	Mur platre peint-Mur1	Centre Droite	Plâtre	Peinture	0,06 mg/cm²	Non dégradé	Inconnu
3380	A	Mur platre peint-Mur1	Bas Droite	Plâtre	Peinture	0,08 mg/cm²	Non dégradé	Inconnu
3381	B	Mur platre peint-Mur1	Haut Centre	Plâtre	Peinture	0,02 mg/cm²	Non dégradé	Inconnu
3382	B	Mur platre peint-Mur1	Centre Centre	Plâtre	Peinture	0,05 mg/cm²	Non dégradé	Inconnu
3383	B	Mur platre peint-Mur1	Haut Droite	Plâtre	Peinture	0,03 mg/cm²	Non dégradé	Inconnu
3384	C	Mur platre peint-Mur1	Haut Gauche	Plâtre	Peinture	0,01 mg/cm²	Non dégradé	Inconnu
3385	C	Mur platre peint-Mur1	Haut Gauche	Plâtre	Peinture	0,01 mg/cm²	Non dégradé	Inconnu
3386	C	Mur platre peint-Mur1	Haut Droite	Plâtre	Peinture	0,03 mg/cm²	Non dégradé	Inconnu
3387	E	Mur platre peint-Mur2	Bas Gauche	Plâtre	Peinture	0,07 mg/cm²	Non dégradé	Inconnu
3388	E	Mur platre peint-Mur2	Centre Gauche	Plâtre	Peinture	0,04 mg/cm²	Non dégradé	Inconnu
3389	E	Mur platre peint-Mur2	Centre Droite	Plâtre	Peinture	0,06 mg/cm²	Non dégradé	Inconnu
6848	F	Fenêtre métal brut (Dormant)-Fe1	Haut Droite	Métal	Brut	Non mesuré	-	Inconnu
6849	F	Fenêtre métal brut (Ouvrant extérieur)-Fe1	Centre Centre	Métal	Brut	Non mesuré	-	Inconnu
6850	F	Fenêtre métal brut (Ouvrant)-Fe1	Haut Centre	Métal	Brut	Non mesuré	-	Inconnu
6851	F	Fenêtre métal brut (Dormant extérieur)-Fe1	Bas Centre	Métal	Brut	Non mesuré	-	Inconnu
6852	F	Fenêtre métal brut (Volet)-Fe1	Bas Droite	Métal	Brut	Non mesuré	-	Inconnu
6985	B	Porte bois peint (Dormant)-Po1	Centre Gauche	Bois	Peinture	0,07 mg/cm²	Non dégradé	Inconnu
6986	B	Porte bois peint (Dormant)-Po1	Bas Centre	Bois	Peinture	0,07 mg/cm²	Non dégradé	Inconnu
6987	B	Porte bois peint (Dormant)-Po1	Haut Gauche	Bois	Peinture	0,04 mg/cm²	Non dégradé	Inconnu

N° de Mesure	Zone	Unité de diagnostic (UD)	Localisation de la mesure	Substrat	Revêtement	Valeurs ou constat visuel	Etat de conservation	Travaux envisagés
			D1 - R+1 - 1701B					
6988	B	Porte bois peint (Ouvrant)-Po1	Bas Centre	Bois	Peinture	0,04 mg/cm²	Non dégradé	Inconnu
6989	B	Porte bois peint (Ouvrant)-Po1	Haut Gauche	Bois	Peinture	0,02 mg/cm²	Non dégradé	Inconnu
6990	B	Porte bois peint (Ouvrant)-Po1	Haut Centre	Bois	Peinture	0,02 mg/cm²	Non dégradé	Inconnu
7051	E	Porte bois peint (Dormant)-Po1	Bas Droite	Bois	Peinture	0,01 mg/cm²	Non dégradé	Inconnu
7052	E	Porte bois peint (Dormant)-Po1	Bas Gauche	Bois	Peinture	0,09 mg/cm²	Non dégradé	Inconnu
7053	E	Porte bois peint (Dormant)-Po1	Haut Droite	Bois	Peinture	0,06 mg/cm²	Non dégradé	Inconnu
7054	E	Porte bois peint (Ouvrant)-Po1	Bas Centre	Bois	Peinture	0,07 mg/cm²	Non dégradé	Inconnu
7055	E	Porte bois peint (Ouvrant)-Po1	Haut Droite	Bois	Peinture	0,03 mg/cm²	Non dégradé	Inconnu
7056	E	Porte bois peint (Ouvrant)-Po1	Haut Gauche	Bois	Peinture	0,05 mg/cm²	Non dégradé	Inconnu
12381	Plancher haut	Plafond platre peint-Plafond1	Haut Droite	Plâtre	Peinture	0,07 mg/cm²	Non dégradé	Inconnu
12382	Plancher haut	Plafond platre peint-Plafond1	Haut Gauche	Plâtre	Peinture	0,08 mg/cm²	Non dégradé	Inconnu
12383	Plancher haut	Plafond platre peint-Plafond1	Centre Droite	Plâtre	Peinture	0,07 mg/cm²	Non dégradé	Inconnu

Nombre total d'unités de Diagnostic : 12

N° de Mesure	Zone	Unité de diagnostic (UD)	Localisation de la mesure	Substrat	Revêtement	Valeurs ou constat visuel	Etat de conservation	Travaux envisagés
			D1 - R+1 - 1702					
3390	G	Mur platre peint-Mur1	Centre Gauche	Plâtre	Peinture	0,04 mg/cm²	Non dégradé	Inconnu
3391	G	Mur platre peint-Mur1	Centre Gauche	Plâtre	Peinture	0,04 mg/cm²	Non dégradé	Inconnu
3392	G	Mur platre peint-Mur1	Centre Droite	Plâtre	Peinture	0,06 mg/cm²	Non dégradé	Inconnu

N° de Mesure	Zone	Unité de diagnostic (UD)	Localisation de la mesure	Substrat	Revêtement	Valeurs ou constat visuel	Etat de conservation	Travaux envisagés
				D1 - R+1 - 1702				
3393	H	Mur platre peint-Mur1	Haut Centre	Plâtre	Peinture	0,03 mg/cm²	Non dégradé	Inconnu
3394	H	Mur platre peint-Mur1	Haut Gauche	Plâtre	Peinture	0,01 mg/cm²	Non dégradé	Inconnu
3395	H	Mur platre peint-Mur1	Centre Centre	Plâtre	Peinture	0,05 mg/cm²	Non dégradé	Inconnu
3396	A	Mur platre peint-Mur1	Haut Droite	Plâtre	Peinture	0,03 mg/cm²	Non dégradé	Inconnu
3397	A	Mur platre peint-Mur1	Haut Centre	Plâtre	Peinture	0,02 mg/cm²	Non dégradé	Inconnu
3398	A	Mur platre peint-Mur1	Centre Centre	Plâtre	Peinture	0,05 mg/cm²	Non dégradé	Inconnu
3399	B	Mur platre peint-Mur1	Centre Centre	Plâtre	Peinture	0,05 mg/cm²	Non dégradé	Inconnu
3400	B	Mur platre peint-Mur1	Centre Gauche	Plâtre	Peinture	0,05 mg/cm²	Non dégradé	Inconnu
3401	B	Mur platre peint-Mur1	Centre Centre	Plâtre	Peinture	0,05 mg/cm²	Non dégradé	Inconnu
3402	C	Mur platre peint-Mur1	Centre Centre	Plâtre	Peinture	0,05 mg/cm²	Non dégradé	Inconnu
3403	C	Mur platre peint-Mur1	Centre Droite	Plâtre	Peinture	0,06 mg/cm²	Non dégradé	Inconnu
3404	C	Mur platre peint-Mur1	Centre Droite	Plâtre	Peinture	0,06 mg/cm²	Non dégradé	Inconnu
3405	D	Mur platre peint-Mur1	Centre Centre	Plâtre	Peinture	0,05 mg/cm²	Non dégradé	Inconnu
3406	D	Mur platre peint-Mur1	Centre Gauche	Plâtre	Peinture	0,04 mg/cm²	Non dégradé	Inconnu
3407	D	Mur platre peint-Mur1	Bas Droite	Plâtre	Peinture	0,09 mg/cm²	Non dégradé	Inconnu
3411	F	Mur platre peint-Mur1	Bas Droite	Plâtre	Peinture	0,09 mg/cm²	Non dégradé	Inconnu
3412	F	Mur platre peint-Mur1	Centre Droite	Plâtre	Peinture	0,06 mg/cm²	Non dégradé	Inconnu
3413	F	Mur platre peint-Mur1	Bas Centre	Plâtre	Peinture	0,08 mg/cm²	Non dégradé	Inconnu
6838	H	Fenêtre métal brut (Dormant)-Fe1	Centre Droite	Métal	Brut	Non mesuré	-	Inconnu
6839	H	Fenêtre métal brut (Ouvrant extérieur)-Fe1	Haut Centre	Métal	Brut	Non mesuré	-	Inconnu
6840	H	Fenêtre métal brut (Ouvrant)-Fe1	Haut Droite	Métal	Brut	Non mesuré	-	Inconnu
6841	H	Fenêtre métal brut (Dormant extérieur)-Fe1	Centre Gauche	Métal	Brut	Non mesuré	-	Inconnu
6842	H	Fenêtre métal brut (Volet)-Fe1	Centre Droite	Métal	Brut	Non mesuré	-	Inconnu

N° de Mesure	Zone	Unité de diagnostic (UD)	Localisation de la mesure	Substrat	Revêtement	Valeurs ou constat visuel	Etat de conservation	Travaux envisagés
				D1 - R+1 - 1702				
6843	H	Fenêtre métal brut (Dormant)-Fe2	Centre Gauche	Métal	Brut	Non mesuré	-	Inconnu
6844	H	Fenêtre métal brut (Ouvrant extérieur)-Fe2	Centre Gauche	Métal	Brut	Non mesuré	-	Inconnu
6845	H	Fenêtre métal brut (Ouvrant)-Fe2	Centre Droite	Métal	Brut	Non mesuré	-	Inconnu
6846	H	Fenêtre métal brut (Dormant extérieur)-Fe2	Bas Droite	Métal	Brut	Non mesuré	-	Inconnu
6847	H	Fenêtre métal brut (Volet)-Fe2	Centre Droite	Métal	Brut	Non mesuré	-	Inconnu
6991	F	Porte bois peint (Dormant)-Po1	Bas Centre	Bois	Peinture	0,07 mg/cm²	Non dégradé	Inconnu
6992	F	Porte bois peint (Dormant)-Po1	Bas Centre	Bois	Peinture	0,09 mg/cm²	Non dégradé	Inconnu
6993	F	Porte bois peint (Dormant)-Po1	Bas Gauche	Bois	Peinture	0,05 mg/cm²	Non dégradé	Inconnu
6994	F	Porte bois peint (Ouvrant)-Po1	Haut Droite	Bois	Peinture	0,08 mg/cm²	Non dégradé	Inconnu
6995	F	Porte bois peint (Ouvrant)-Po1	Centre Droite	Bois	Peinture	0,06 mg/cm²	Non dégradé	Inconnu
6996	F	Porte bois peint (Ouvrant)-Po1	Haut Droite	Bois	Peinture	0,03 mg/cm²	Non dégradé	Inconnu
7009	B	Porte bois peint (Dormant)-Po1	Haut Gauche	Bois	Peinture	0,04 mg/cm²	Non dégradé	Inconnu
7010	B	Porte bois peint (Dormant)-Po1	Haut Droite	Bois	Peinture	0,03 mg/cm²	Non dégradé	Inconnu
7011	B	Porte bois peint (Dormant)-Po1	Haut Centre	Bois	Peinture	0,07 mg/cm²	Non dégradé	Inconnu
7012	B	Porte bois peint (Ouvrant)-Po1	Bas Gauche	Bois	Peinture	0,08 mg/cm²	Non dégradé	Inconnu
7013	B	Porte bois peint (Ouvrant)-Po1	Haut Droite	Bois	Peinture	0,08 mg/cm²	Non dégradé	Inconnu
7014	B	Porte bois peint (Ouvrant)-Po1	Centre Centre	Bois	Peinture	0,02 mg/cm²	Non dégradé	Inconnu
12378	Plancher haut	Plafond platre peint-Plafond1	Centre Centre	Plâtre	Peinture	0,05 mg/cm²	Non dégradé	Inconnu
12379	Plancher haut	Plafond platre peint-Plafond1	Bas Droite	Plâtre	Peinture	0,04 mg/cm²	Non dégradé	Inconnu

N° de Mesure	Zone	Unité de diagnostic (UD)	Localisation de la mesure	Substrat	Revêtement	Valeurs ou constat visuel	Etat de conservation	Travaux envisagés
				D1 - R+1 - 1702				
12380	Plancher haut	Plafond platre peint-Plafond1	Bas Gauche	Plâtre	Peinture	0,07 mg/cm²	Non dégradé	Inconnu

Nombre total d'unités de Diagnostic : 16

N° de Mesure	Zone	Unité de diagnostic (UD)	Localisation de la mesure	Substrat	Revêtement	Valeurs ou constat visuel	Etat de conservation	Travaux envisagés
				D1 - R+1 - 1703				
3414	C	Mur platre peint-Mur1	Bas Droite	Plâtre	Peinture	0,08 mg/cm²	Non dégradé	Inconnu
3415	C	Mur platre peint-Mur1	Haut Gauche	Plâtre	Peinture	0,01 mg/cm²	Non dégradé	Inconnu
3416	C	Mur platre peint-Mur1	Haut Centre	Plâtre	Peinture	0,02 mg/cm²	Non dégradé	Inconnu
3417	D	Mur platre peint-Mur1	Haut Gauche	Plâtre	Peinture	0,01 mg/cm²	Non dégradé	Inconnu
3418	D	Mur platre peint-Mur1	Centre Droite	Plâtre	Peinture	0,05 mg/cm²	Non dégradé	Inconnu
3419	D	Mur platre peint-Mur1	Haut Droite	Plâtre	Peinture	0,03 mg/cm²	Non dégradé	Inconnu
3420	A	Mur platre peint-Mur1	Bas Gauche	Plâtre	Peinture	0,06 mg/cm²	Non dégradé	Inconnu
3421	A	Mur platre peint-Mur1	Bas Droite	Plâtre	Peinture	0,09 mg/cm²	Non dégradé	Inconnu
3422	A	Mur platre peint-Mur1	Centre Centre	Plâtre	Peinture	0,05 mg/cm²	Non dégradé	Inconnu
3423	B	Mur platre peint-Mur1	Haut Gauche	Plâtre	Peinture	0,01 mg/cm²	Non dégradé	Inconnu
3424	B	Mur platre peint-Mur1	Centre Centre	Plâtre	Peinture	0,05 mg/cm²	Non dégradé	Inconnu
3425	B	Mur platre peint-Mur1	Bas Gauche	Plâtre	Peinture	0,07 mg/cm²	Non dégradé	Inconnu
6833	D	Fenêtre métal brut (Dormant)-Fe1	Haut Gauche	Métal	Brut	Non mesuré	-	Inconnu
6834	D	Fenêtre métal brut (Ouvrant extérieur)-Fe1	Centre Droite	Métal	Brut	Non mesuré	-	Inconnu
6835	D	Fenêtre métal brut (Ouvrant)-Fe1	Bas Gauche	Métal	Brut	Non mesuré	-	Inconnu
6836	D	Fenêtre métal brut (Dormant extérieur)-Fe1	Centre Centre	Métal	Brut	Non mesuré	-	Inconnu
6837	D	Fenêtre métal brut (Volet)-Fe1	Bas Droite	Métal	Brut	Non mesuré	-	Inconnu

N° de Mesure	Zone	Unité de diagnostic (UD)	Localisation de la mesure	Substrat	Revêtement	Valeurs ou constat visuel	Etat de conservation	Travaux envisagés
			D1 - R+1 - 1703					
7021	B	Porte bois peint (Dormant)-Po1	Bas Centre	Bois	Peinture	0,07 mg/cm²	Non dégradé	Inconnu
7022	B	Porte bois peint (Dormant)-Po1	Centre Droite	Bois	Peinture	0,03 mg/cm²	Non dégradé	Inconnu
7023	B	Porte bois peint (Dormant)-Po1	Bas Centre	Bois	Peinture	0,05 mg/cm²	Non dégradé	Inconnu
7024	B	Porte bois peint (Ouvrant)-Po1	Haut Droite	Bois	Peinture	0,06 mg/cm²	Non dégradé	Inconnu
7025	B	Porte bois peint (Ouvrant)-Po1	Haut Gauche	Bois	Peinture	0,07 mg/cm²	Non dégradé	Inconnu
7026	B	Porte bois peint (Ouvrant)-Po1	Haut Droite	Bois	Peinture	0,07 mg/cm²	Non dégradé	Inconnu
12375	Plancher haut	Plafond platre peint-Plafond1	Bas Centre	Plâtre	Peinture	0,09 mg/cm²	Non dégradé	Inconnu
12376	Plancher haut	Plafond platre peint-Plafond1	Haut Droite	Plâtre	Peinture	0,09 mg/cm²	Non dégradé	Inconnu
12377	Plancher haut	Plafond platre peint-Plafond1	Centre Centre	Plâtre	Peinture	0,08 mg/cm²	Non dégradé	Inconnu

Nombre total d'unités de Diagnostic : 9

N° de Mesure	Zone	Unité de diagnostic (UD)	Localisation de la mesure	Substrat	Revêtement	Valeurs ou constat visuel	Etat de conservation	Travaux envisagés
			D1 - R+1 - 1704A					
3426	E	Mur platre peint-Mur1	Bas Droite	Plâtre	Peinture	0,08 mg/cm²	Non dégradé	Inconnu
3427	E	Mur platre peint-Mur1	Haut Droite	Plâtre	Peinture	0,03 mg/cm²	Non dégradé	Inconnu
3428	E	Mur platre peint-Mur1	Bas Droite	Plâtre	Peinture	0,08 mg/cm²	Non dégradé	Inconnu
3429	F	Mur platre peint-Mur1	Centre Gauche	Plâtre	Peinture	0,04 mg/cm²	Non dégradé	Inconnu
3430	F	Mur platre peint-Mur1	Haut Centre	Plâtre	Peinture	0,02 mg/cm²	Non dégradé	Inconnu
3431	F	Mur platre peint-Mur1	Haut Centre	Plâtre	Peinture	0,03 mg/cm²	Non dégradé	Inconnu

N° de Mesure	Zone	Unité de diagnostic (UD)	Localisation de la mesure	Substrat	Revêtement	Valeurs ou constat visuel	Etat de conservation	Travaux envisagés
				D1 - R+1 - 1704A				
3432	B	Mur platre peint-Mur1	Haut Droite	Plâtre	Peinture	0,03 mg/cm²	Non dégradé	Inconnu
3433	B	Mur platre peint-Mur1	Centre Droite	Plâtre	Peinture	0,06 mg/cm²	Non dégradé	Inconnu
3434	B	Mur platre peint-Mur1	Haut Droite	Plâtre	Peinture	0,03 mg/cm²	Non dégradé	Inconnu
3435	A	Mur platre peint-Mur1	Bas Gauche	Plâtre	Peinture	0,06 mg/cm²	Non dégradé	Inconnu
3436	A	Mur platre peint-Mur1	Haut Gauche	Plâtre	Peinture	0,02 mg/cm²	Non dégradé	Inconnu
3437	A	Mur platre peint-Mur1	Bas Centre	Plâtre	Peinture	0,07 mg/cm²	Non dégradé	Inconnu
7033	B	Porte bois peint (Dormant)-Po1	Centre Droite	Bois	Peinture	0,04 mg/cm²	Non dégradé	Inconnu
7034	B	Porte bois peint (Dormant)-Po1	Haut Gauche	Bois	Peinture	0,04 mg/cm²	Non dégradé	Inconnu
7035	B	Porte bois peint (Dormant)-Po1	Bas Centre	Bois	Peinture	0,07 mg/cm²	Non dégradé	Inconnu
7036	B	Porte bois peint (Ouvrant)-Po1	Centre Centre	Bois	Peinture	0,08 mg/cm²	Non dégradé	Inconnu
7037	B	Porte bois peint (Ouvrant)-Po1	Bas Gauche	Bois	Peinture	0,08 mg/cm²	Non dégradé	Inconnu
7038	B	Porte bois peint (Ouvrant)-Po1	Haut Gauche	Bois	Peinture	0,06 mg/cm²	Non dégradé	Inconnu
7045	F	Porte bois peint (Dormant)-Po1	Bas Gauche	Bois	Peinture	0,07 mg/cm²	Non dégradé	Inconnu
7046	F	Porte bois peint (Dormant)-Po1	Haut Gauche	Bois	Peinture	0,08 mg/cm²	Non dégradé	Inconnu
7047	F	Porte bois peint (Dormant)-Po1	Centre Centre	Bois	Peinture	0,02 mg/cm²	Non dégradé	Inconnu
7048	F	Porte bois peint (Ouvrant)-Po1	Haut Centre	Bois	Peinture	0,04 mg/cm²	Non dégradé	Inconnu
7049	F	Porte bois peint (Ouvrant)-Po1	Centre Centre	Bois	Peinture	0,08 mg/cm²	Non dégradé	Inconnu
7050	F	Porte bois peint (Ouvrant)-Po1	Centre Droite	Bois	Peinture	0,04 mg/cm²	Non dégradé	Inconnu
12372	Plancher haut	Plafond platre peint-Plafond1	Bas Centre	Plâtre	Peinture	0,04 mg/cm²	Non dégradé	Inconnu
12373	Plancher haut	Plafond platre peint-Plafond1	Bas Centre	Plâtre	Peinture	0,01 mg/cm²	Non dégradé	Inconnu

N° de Mesure	Zone	Unité de diagnostic (UD)	Localisation de la mesure	Substrat	Revêtement	Valeurs ou constat visuel	Etat de conservation	Travaux envisagés
			D1 - R+1 - 1704A					
12374	Plancher haut	Plafond platre peint-Plafond1	Centre Centre	Plâtre	Peinture	0,04 mg/cm²	Non dégradé	Inconnu

Nombre total d'unités de Diagnostic : 7

N° de Mesure	Zone	Unité de diagnostic (UD)	Localisation de la mesure	Substrat	Revêtement	Valeurs ou constat visuel	Etat de conservation	Travaux envisagés
			D1 - R+1 - 1704B					
3438	B	Mur platre peint-Mur1	Bas Gauche	Plâtre	Peinture	0,07 mg/cm²	Non dégradé	Inconnu
3439	B	Mur platre peint-Mur1	Haut Droite	Plâtre	Peinture	0,03 mg/cm²	Non dégradé	Inconnu
3440	B	Mur platre peint-Mur1	Centre Droite	Plâtre	Peinture	0,06 mg/cm²	Non dégradé	Inconnu
3441	C	Mur platre peint-Mur1	Centre Centre	Plâtre	Peinture	0,05 mg/cm²	Non dégradé	Inconnu
3442	C	Mur platre peint-Mur1	Bas Centre	Plâtre	Peinture	0,07 mg/cm²	Non dégradé	Inconnu
3443	C	Mur platre peint-Mur1	Centre Centre	Plâtre	Peinture	0,05 mg/cm²	Non dégradé	Inconnu
3444	D	Mur platre peint-Mur1	Haut Droite	Plâtre	Peinture	0,04 mg/cm²	Non dégradé	Inconnu
3445	D	Mur platre peint-Mur1	Centre Gauche	Plâtre	Peinture	0,04 mg/cm²	Non dégradé	Inconnu
3446	D	Mur platre peint-Mur1	Bas Droite	Plâtre	Peinture	0,09 mg/cm²	Non dégradé	Inconnu
3447	A	Mur platre peint-Mur1	Haut Centre	Plâtre	Peinture	0,02 mg/cm²	Non dégradé	Inconnu
3448	A	Mur platre peint-Mur1	Centre Centre	Plâtre	Peinture	0,05 mg/cm²	Non dégradé	Inconnu
3449	A	Mur platre peint-Mur1	Centre Gauche	Plâtre	Peinture	0,04 mg/cm²	Non dégradé	Inconnu
6828	D	Fenêtre métal brut (Dormant)-Fe1	Haut Droite	Métal	Brut	Non mesuré	-	Inconnu
6829	D	Fenêtre métal brut (Ouvrant extérieur)-Fe1	Haut Gauche	Métal	Brut	Non mesuré	-	Inconnu
6830	D	Fenêtre métal brut (Ouvrant)-Fe1	Bas Gauche	Métal	Brut	Non mesuré	-	Inconnu
6831	D	Fenêtre métal brut (Dormant extérieur)-Fe1	Bas Gauche	Métal	Brut	Non mesuré	-	Inconnu
6832	D	Fenêtre métal brut (Volet)-Fe1	Haut Gauche	Métal	Brut	Non mesuré	-	Inconnu

N° de Mesure	Zone	Unité de diagnostic (UD)	Localisation de la mesure	Substrat	Revêtement	Valeurs ou constat visuel	Etat de conservation	Travaux envisagés
			D1 - R+1 - 1704B					
7039	B	Porte bois peint (Dormant)-Po1	Centre Gauche	Bois	Peinture	0,03 mg/cm²	Non dégradé	Inconnu
7040	B	Porte bois peint (Dormant)-Po1	Haut Centre	Bois	Peinture	0,05 mg/cm²	Non dégradé	Inconnu
7041	B	Porte bois peint (Dormant)-Po1	Bas Gauche	Bois	Peinture	0,06 mg/cm²	Non dégradé	Inconnu
7042	B	Porte bois peint (Ouvrant)-Po1	Bas Centre	Bois	Peinture	0,08 mg/cm²	Non dégradé	Inconnu
7043	B	Porte bois peint (Ouvrant)-Po1	Haut Gauche	Bois	Peinture	0,07 mg/cm²	Non dégradé	Inconnu
7044	B	Porte bois peint (Ouvrant)-Po1	Haut Droite	Bois	Peinture	0,09 mg/cm²	Non dégradé	Inconnu
12369	Plancher haut	Plafond platre peint-Plafond1	Haut Centre	Plâtre	Peinture	0,01 mg/cm²	Non dégradé	Inconnu
12370	Plancher haut	Plafond platre peint-Plafond1	Centre Centre	Plâtre	Peinture	0,03 mg/cm²	Non dégradé	Inconnu
12371	Plancher haut	Plafond platre peint-Plafond1	Bas Gauche	Plâtre	Peinture	0,08 mg/cm²	Non dégradé	Inconnu

Nombre total d'unités de Diagnostic : 9

N° de Mesure	Zone	Unité de diagnostic (UD)	Localisation de la mesure	Substrat	Revêtement	Valeurs ou constat visuel	Etat de conservation	Travaux envisagés
			D1 - R+1 - 1705					
3450	E	Mur platre peint-Mur1	Bas Droite	Plâtre	Peinture	0,09 mg/cm²	Non dégradé	Inconnu
3451	E	Mur platre peint-Mur1	Bas Droite	Plâtre	Peinture	0,09 mg/cm²	Non dégradé	Inconnu
3452	E	Mur platre peint-Mur1	Centre Droite	Plâtre	Peinture	0,06 mg/cm²	Non dégradé	Inconnu
3453	E	Mur platre peint-Mur2	Centre Centre	Plâtre	Peinture	0,05 mg/cm²	Non dégradé	Inconnu
3454	E	Mur platre peint-Mur2	Bas Gauche	Plâtre	Peinture	0,06 mg/cm²	Non dégradé	Inconnu
3455	E	Mur platre peint-Mur2	Bas Droite	Plâtre	Peinture	0,09 mg/cm²	Non dégradé	Inconnu

N° de Mesure	Zone	Unité de diagnostic (UD)	Localisation de la mesure	Substrat	Revêtement	Valeurs ou constat visuel	Etat de conservation	Travaux envisagés
				D1 - R+1 - 1705				
3456	F	Mur platre peint-Mur1	Haut Gauche	Plâtre	Peinture	0,01 mg/cm²	Non dégradé	Inconnu
3457	F	Mur platre peint-Mur1	Bas Centre	Plâtre	Peinture	0,08 mg/cm²	Non dégradé	Inconnu
3458	F	Mur platre peint-Mur1	Centre Centre	Plâtre	Peinture	0,05 mg/cm²	Non dégradé	Inconnu
3459	A	Mur platre peint-Mur1	Haut Gauche	Plâtre	Peinture	0,01 mg/cm²	Non dégradé	Inconnu
3460	A	Mur platre peint-Mur1	Bas Gauche	Plâtre	Peinture	0,07 mg/cm²	Non dégradé	Inconnu
3461	A	Mur platre peint-Mur1	Bas Centre	Plâtre	Peinture	0,08 mg/cm²	Non dégradé	Inconnu
3462	D	Mur platre peint-Mur1	Centre Droite	Plâtre	Peinture	0,06 mg/cm²	Non dégradé	Inconnu
3463	D	Mur platre peint-Mur1	Bas Centre	Plâtre	Peinture	0,08 mg/cm²	Non dégradé	Inconnu
3464	D	Mur platre peint-Mur1	Haut Gauche	Plâtre	Peinture	0,02 mg/cm²	Non dégradé	Inconnu
6823	F	Fenêtre métal brut (Dormant)-Fe1	Haut Centre	Métal	Brut	Non mesuré	-	Inconnu
6824	F	Fenêtre métal brut (Ouvrant extérieur)-Fe1	Haut Centre	Métal	Brut	Non mesuré	-	Inconnu
6825	F	Fenêtre métal brut (Ouvrant)-Fe1	Bas Gauche	Métal	Brut	Non mesuré	-	Inconnu
6826	F	Fenêtre métal brut (Dormant extérieur)-Fe1	Bas Droite	Métal	Brut	Non mesuré	-	Inconnu
6827	F	Fenêtre métal brut (Volet)-Fe1	Centre Droite	Métal	Brut	Non mesuré	-	Inconnu
7075	D	Porte bois peint (Dormant)-Po1	Haut Gauche	Bois	Peinture	0,02 mg/cm²	Non dégradé	Inconnu
7076	D	Porte bois peint (Dormant)-Po1	Haut Droite	Bois	Peinture	0,01 mg/cm²	Non dégradé	Inconnu
7077	D	Porte bois peint (Dormant)-Po1	Bas Gauche	Bois	Peinture	0,06 mg/cm²	Non dégradé	Inconnu
7078	D	Porte bois peint (Ouvrant)-Po1	Haut Gauche	Bois	Peinture	0,03 mg/cm²	Non dégradé	Inconnu
7079	D	Porte bois peint (Ouvrant)-Po1	Centre Gauche	Bois	Peinture	0,04 mg/cm²	Non dégradé	Inconnu
7080	D	Porte bois peint (Ouvrant)-Po1	Centre Droite	Bois	Peinture	0,09 mg/cm²	Non dégradé	Inconnu
12366	Plancher haut	Plafond platre peint-Plafond1	Haut Droite	Plâtre	Peinture	0,03 mg/cm²	Non dégradé	Inconnu

N° de Mesure	Zone	Unité de diagnostic (UD)	Localisation de la mesure	Substrat	Revêtement	Valeurs ou constat visuel	Etat de conservation	Travaux envisagés
			D1 - R+1 - 1705					
12367	Plancher haut	Plafond platre peint-Plafond1	Haut Centre	Plâtre	Peinture	0,02 mg/cm²	Non dégradé	Inconnu
12368	Plancher haut	Plafond platre peint-Plafond1	Bas Centre	Plâtre	Peinture	0,05 mg/cm²	Non dégradé	Inconnu

Nombre total d'unités de Diagnostic : 10

N° de Mesure	Zone	Unité de diagnostic (UD)	Localisation de la mesure	Substrat	Revêtement	Valeurs ou constat visuel	Etat de conservation	Travaux envisagés
			D1 - R+1 - 1706					
3471	E	Mur platre peint-Mur1	Haut Centre	Plâtre	Peinture	0,03 mg/cm²	Non dégradé	Inconnu
3472	E	Mur platre peint-Mur1	Centre Gauche	Plâtre	Peinture	0,04 mg/cm²	Non dégradé	Inconnu
3473	E	Mur platre peint-Mur1	Haut Centre	Plâtre	Peinture	0,02 mg/cm²	Non dégradé	Inconnu
3474	F	Mur platre peint-Mur1	Bas Droite	Plâtre	Peinture	0,08 mg/cm²	Non dégradé	Inconnu
3475	F	Mur platre peint-Mur1	Bas Centre	Plâtre	Peinture	0,07 mg/cm²	Non dégradé	Inconnu
3476	F	Mur platre peint-Mur1	Haut Droite	Plâtre	Peinture	0,03 mg/cm²	Non dégradé	Inconnu
3477	A	Mur platre peint-Mur1	Centre Gauche	Plâtre	Peinture	0,04 mg/cm²	Non dégradé	Inconnu
3478	A	Mur platre peint-Mur1	Centre Centre	Plâtre	Peinture	0,05 mg/cm²	Non dégradé	Inconnu
3479	A	Mur platre peint-Mur1	Centre Droite	Plâtre	Peinture	0,06 mg/cm²	Non dégradé	Inconnu
3480	D	Mur platre peint-Mur1	Haut Gauche	Plâtre	Peinture	0,02 mg/cm²	Non dégradé	Inconnu
3481	D	Mur platre peint-Mur1	Haut Droite	Plâtre	Peinture	0,03 mg/cm²	Non dégradé	Inconnu
3482	D	Mur platre peint-Mur1	Bas Droite	Plâtre	Peinture	0,09 mg/cm²	Non dégradé	Inconnu
3483	C	Mur platre peint-Mur1	Bas Droite	Plâtre	Peinture	0,08 mg/cm²	Non dégradé	Inconnu
3484	C	Mur platre peint-Mur1	Bas Gauche	Plâtre	Peinture	0,07 mg/cm²	Non dégradé	Inconnu
3485	C	Mur platre peint-Mur1	Centre Droite	Plâtre	Peinture	0,06 mg/cm²	Non dégradé	Inconnu

N° de Mesure	Zone	Unité de diagnostic (UD)	Localisation de la mesure	Substrat	Revêtement	Valeurs ou constat visuel	Etat de conservation	Travaux envisagés
				D1 - R+1 - 1706				
3486	B	Mur platre peint-Mur1	Bas Gauche	Plâtre	Peinture	0,06 mg/cm²	Non dégradé	Inconnu
3487	B	Mur platre peint-Mur1	Bas Droite	Plâtre	Peinture	0,09 mg/cm²	Non dégradé	Inconnu
3488	B	Mur platre peint-Mur1	Haut Droite	Plâtre	Peinture	0,03 mg/cm²	Non dégradé	Inconnu
6818	F	Fenêtre métal brut (Dormant)-Fe1	Centre Gauche	Métal	Brut	Non mesuré	-	Inconnu
6819	F	Fenêtre métal brut (Ouvrant extérieur)-Fe1	Haut Gauche	Métal	Brut	Non mesuré	-	Inconnu
6820	F	Fenêtre métal brut (Ouvrant)-Fe1	Bas Droite	Métal	Brut	Non mesuré	-	Inconnu
6821	F	Fenêtre métal brut (Dormant extérieur)-Fe1	Haut Centre	Métal	Brut	Non mesuré	-	Inconnu
6822	F	Fenêtre métal brut (Volet)-Fe1	Haut Gauche	Métal	Brut	Non mesuré	-	Inconnu
6955	A	Porte bois peint (Dormant)-Po1	Haut Droite	Bois	Peinture	0,04 mg/cm²	Non dégradé	Inconnu
6956	A	Porte bois peint (Dormant)-Po1	Bas Gauche	Bois	Peinture	0,05 mg/cm²	Non dégradé	Inconnu
6957	A	Porte bois peint (Dormant)-Po1	Haut Centre	Bois	Peinture	0,06 mg/cm²	Non dégradé	Inconnu
6958	A	Porte bois peint (Ouvrant)-Po1	Bas Gauche	Bois	Peinture	0,03 mg/cm²	Non dégradé	Inconnu
6959	A	Porte bois peint (Ouvrant)-Po1	Haut Centre	Bois	Peinture	0,02 mg/cm²	Non dégradé	Inconnu
6960	A	Porte bois peint (Ouvrant)-Po1	Bas Gauche	Bois	Peinture	0,03 mg/cm²	Non dégradé	Inconnu
6961	B	Porte bois peint (Dormant)-Po1	Haut Droite	Bois	Peinture	0,03 mg/cm²	Non dégradé	Inconnu
6962	B	Porte bois peint (Dormant)-Po1	Centre Droite	Bois	Peinture	0,03 mg/cm²	Non dégradé	Inconnu
6963	B	Porte bois peint (Dormant)-Po1	Bas Centre	Bois	Peinture	0,06 mg/cm²	Non dégradé	Inconnu
6964	B	Porte bois peint (Ouvrant)-Po1	Bas Centre	Bois	Peinture	0,03 mg/cm²	Non dégradé	Inconnu
6965	B	Porte bois peint (Ouvrant)-Po1	Haut Gauche	Bois	Peinture	0,07 mg/cm²	Non dégradé	Inconnu
6966	B	Porte bois peint (Ouvrant)-Po1	Haut Gauche	Bois	Peinture	0,08 mg/cm²	Non dégradé	Inconnu
12363	Plancher haut	Plafond platre peint-Plafond1	Centre Gauche	Plâtre	Peinture	0,07 mg/cm²	Non dégradé	Inconnu

N° de Mesure	Zone	Unité de diagnostic (UD)	Localisation de la mesure	Substrat	Revêtement	Valeurs ou constat visuel	Etat de conservation	Travaux envisagés
			D1 - R+1 - 1706					
12364	Plancher haut	Plafond platre peint-Plafond1	Centre Droite	Plâtre	Peinture	0,08 mg/cm²	Non dégradé	Inconnu
12365	Plancher haut	Plafond platre peint-Plafond1	Bas Droite	Plâtre	Peinture	0,07 mg/cm²	Non dégradé	Inconnu

Nombre total d'unités de Diagnostic : 12

N° de Mesure	Zone	Unité de diagnostic (UD)	Localisation de la mesure	Substrat	Revêtement	Valeurs ou constat visuel	Etat de conservation	Travaux envisagés
			D1 - R+1 - G6					
3303	B	Mur platre peint-Mur1	Haut Gauche	Plâtre	Peinture	0,01 mg/cm²	Non dégradé	Inconnu
3304	B	Mur platre peint-Mur1	Bas Droite	Plâtre	Peinture	0,08 mg/cm²	Non dégradé	Inconnu
3305	B	Mur platre peint-Mur1	Centre Centre	Plâtre	Peinture	0,05 mg/cm²	Non dégradé	Inconnu

Nombre total d'unités de Diagnostic : 1

N° de Mesure	Zone	Unité de diagnostic (UD)	Localisation de la mesure	Substrat	Revêtement	Valeurs ou constat visuel	Etat de conservation	Travaux envisagés
			D1 - R+1 - GH9					
837	B	Mur platre peint-Mur1	Bas Centre	Plâtre	Peinture	0,08 mg/cm²	Non dégradé	Inconnu
838	B	Mur platre peint-Mur1	Bas Centre	Plâtre	Peinture	0,08 mg/cm²	Non dégradé	Inconnu
839	B	Mur platre peint-Mur1	Centre Gauche	Plâtre	Peinture	0,04 mg/cm²	Non dégradé	Inconnu
840	B	Mur platre peint-Mur2	Centre Gauche	Plâtre	Peinture	0,04 mg/cm²	Non dégradé	Inconnu
841	B	Mur platre peint-Mur2	Bas Centre	Plâtre	Peinture	0,07 mg/cm²	Non dégradé	Inconnu
842	B	Mur platre peint-Mur2	Centre Centre	Plâtre	Peinture	0,05 mg/cm²	Non dégradé	Inconnu
10148	D	Porte bois peint (Ouvrant)-Po1	Centre Droite	Bois	Peinture	0,03 mg/cm²	Non dégradé	Inconnu
10149	D	Porte bois peint (Ouvrant)-Po1	Bas Centre	Bois	Peinture	0,06 mg/cm²	Non dégradé	Inconnu

N° de Mesure	Zone	Unité de diagnostic (UD)	Localisation de la mesure	Substrat	Revêtement	Valeurs ou constat visuel	Etat de conservation	Travaux envisagés
			D1 - R+1 - GH9					
10150	D	Porte bois peint (Ouvrant)-Po1	Haut Droite	Bois	Peinture	0,04 mg/cm²	Non dégradé	Inconnu
10151	D	Porte bois peint (Ouvrant extérieur)-Po1	Bas Centre	Bois	Peinture	0,01 mg/cm²	Non dégradé	Inconnu
10152	D	Porte bois peint (Ouvrant extérieur)-Po1	Bas Gauche	Bois	Peinture	0,07 mg/cm²	Non dégradé	Inconnu
10153	D	Porte bois peint (Ouvrant extérieur)-Po1	Haut Gauche	Bois	Peinture	0,04 mg/cm²	Non dégradé	Inconnu
10154	D	Porte bois peint (Dormant extérieur)-Po1	Bas Centre	Bois	Peinture	0,07 mg/cm²	Non dégradé	Inconnu
10155	D	Porte bois peint (Dormant extérieur)-Po1	Bas Gauche	Bois	Peinture	0,02 mg/cm²	Non dégradé	Inconnu
10156	D	Porte bois peint (Dormant extérieur)-Po1	Haut Centre	Bois	Peinture	0,03 mg/cm²	Non dégradé	Inconnu
10157	D	Porte bois peint (Dormant)-Po1	Bas Droite	Bois	Peinture	0,07 mg/cm²	Non dégradé	Inconnu
10158	D	Porte bois peint (Dormant)-Po1	Haut Gauche	Bois	Peinture	0,05 mg/cm²	Non dégradé	Inconnu
10159	D	Porte bois peint (Dormant)-Po1	Centre Centre	Bois	Peinture	0,03 mg/cm²	Non dégradé	Inconnu

Nombre total d'unités de Diagnostic : 4

N° de Mesure	Zone	Unité de diagnostic (UD)	Localisation de la mesure	Substrat	Revêtement	Valeurs ou constat visuel	Etat de conservation	Travaux envisagés
			D1 - R+1 - GS 2					
462	D	Mur platre peint-Mur1	Haut Gauche	Plâtre	Peinture	0,02 mg/cm²	Non dégradé	Inconnu
463	D	Mur platre peint-Mur1	Centre Droite	Plâtre	Peinture	0,06 mg/cm²	Non dégradé	Inconnu
464	D	Mur platre peint-Mur1	Haut Centre	Plâtre	Peinture	0,03 mg/cm²	Non dégradé	Inconnu
10952	D	Porte bois peint (Ouvrant)-Po1	Bas Droite	Bois	Peinture	0,03 mg/cm²	Non dégradé	Inconnu
10953	D	Porte bois peint (Ouvrant)-Po1	Haut Centre	Bois	Peinture	0,07 mg/cm²	Non dégradé	Inconnu
10954	D	Porte bois peint (Ouvrant)-Po1	Centre Gauche	Bois	Peinture	0,02 mg/cm²	Non dégradé	Inconnu
10955	D	Porte bois peint (Ouvrant extérieur)-Po1	Haut Droite	Bois	Peinture	0,06 mg/cm²	Non dégradé	Inconnu
10956	D	Porte bois peint (Ouvrant extérieur)-Po1	Bas Droite	Bois	Peinture	0,06 mg/cm²	Non dégradé	Inconnu
10957	D	Porte bois peint (Ouvrant extérieur)-Po1	Haut Droite	Bois	Peinture	0,04 mg/cm²	Non dégradé	Inconnu

N° de Mesure	Zone	Unité de diagnostic (UD)	Localisation de la mesure	Substrat	Revêtement	Valeurs ou constat visuel	Etat de conservation	Travaux envisagés
			D1 - R+1 - GS 2					
10958	D	Porte bois peint (Dormant extérieur)-Po1	Haut Droite	Bois	Peinture	0,06 mg/cm²	Non dégradé	Inconnu
10959	D	Porte bois peint (Dormant extérieur)-Po1	Centre Centre	Bois	Peinture	0,07 mg/cm²	Non dégradé	Inconnu
10960	D	Porte bois peint (Dormant extérieur)-Po1	Haut Gauche	Bois	Peinture	0,06 mg/cm²	Non dégradé	Inconnu
10961	D	Porte bois peint (Dormant)-Po1	Centre Centre	Bois	Peinture	0,04 mg/cm²	Non dégradé	Inconnu
10962	D	Porte bois peint (Dormant)-Po1	Centre Centre	Bois	Peinture	0,03 mg/cm²	Non dégradé	Inconnu
10963	D	Porte bois peint (Dormant)-Po1	Haut Centre	Bois	Peinture	0,04 mg/cm²	Non dégradé	Inconnu

Nombre total d'unités de Diagnostic : 3

N° de Mesure	Zone	Unité de diagnostic (UD)	Localisation de la mesure	Substrat	Revêtement	Valeurs ou constat visuel	Etat de conservation	Travaux envisagés
			D1 - R+1 - GT					
834	C	Mur platre peint-Mur1	Centre Centre	Plâtre	Peinture	0,05 mg/cm²	Non dégradé	Inconnu
835	C	Mur platre peint-Mur1	Haut Centre	Plâtre	Peinture	0,02 mg/cm²	Non dégradé	Inconnu
836	C	Mur platre peint-Mur1	Haut Centre	Plâtre	Peinture	0,02 mg/cm²	Non dégradé	Inconnu
10604	C	Porte bois peint (Ouvrant)-Po1	Bas Gauche	Bois	Peinture	0,09 mg/cm²	Non dégradé	Inconnu
10605	C	Porte bois peint (Ouvrant)-Po1	Centre Droite	Bois	Peinture	0,05 mg/cm²	Non dégradé	Inconnu
10606	C	Porte bois peint (Ouvrant)-Po1	Haut Centre	Bois	Peinture	0,01 mg/cm²	Non dégradé	Inconnu
10607	C	Porte bois peint (Ouvrant extérieur)-Po1	Haut Centre	Bois	Peinture	0,07 mg/cm²	Non dégradé	Inconnu
10608	C	Porte bois peint (Ouvrant extérieur)-Po1	Haut Droite	Bois	Peinture	0,04 mg/cm²	Non dégradé	Inconnu
10609	C	Porte bois peint (Ouvrant extérieur)-Po1	Centre Gauche	Bois	Peinture	0,02 mg/cm²	Non dégradé	Inconnu
10610	C	Porte bois peint (Dormant extérieur)-Po1	Haut Gauche	Bois	Peinture	0,07 mg/cm²	Non dégradé	Inconnu
10611	C	Porte bois peint (Dormant extérieur)-Po1	Centre Gauche	Bois	Peinture	0,04 mg/cm²	Non dégradé	Inconnu
10612	C	Porte bois peint (Dormant extérieur)-Po1	Haut Droite	Bois	Peinture	0,08 mg/cm²	Non dégradé	Inconnu
10613	C	Porte bois peint (Dormant)-Po1	Haut Centre	Bois	Peinture	0,06 mg/cm²	Non dégradé	Inconnu

N° de Mesure	Zone	Unité de diagnostic (UD)	Localisation de la mesure	Substrat	Revêtement	Valeurs ou constat visuel	Etat de conservation	Travaux envisagés
				D1 - R+1 - GT				
10614	C	Porte bois peint (Dormant)-Po1	Haut Gauche	Bois	Peinture	0,04 mg/cm²	Non dégradé	Inconnu
10615	C	Porte bois peint (Dormant)-Po1	Bas Gauche	Bois	Peinture	0,09 mg/cm²	Non dégradé	Inconnu

Nombre total d'unités de Diagnostic : 3

N° de Mesure	Zone	Unité de diagnostic (UD)	Localisation de la mesure	Substrat	Revêtement	Valeurs ou constat visuel	Etat de conservation	Travaux envisagés
				D1 - R+1 - GT				
567	A	Mur platre peint-Mur1	Bas Droite	Plâtre	Peinture	0,08 mg/cm²	Non dégradé	Inconnu
568	A	Mur platre peint-Mur1	Centre Gauche	Plâtre	Peinture	0,04 mg/cm²	Non dégradé	Inconnu
569	A	Mur platre peint-Mur1	Centre Centre	Plâtre	Peinture	0,05 mg/cm²	Non dégradé	Inconnu
10100	C	Porte bois peint (Ouvrant)-Po1	Haut Droite	Bois	Peinture	0,03 mg/cm²	Non dégradé	Inconnu
10101	C	Porte bois peint (Ouvrant)-Po1	Haut Centre	Bois	Peinture	0,03 mg/cm²	Non dégradé	Inconnu
10102	C	Porte bois peint (Ouvrant)-Po1	Bas Gauche	Bois	Peinture	0,07 mg/cm²	Non dégradé	Inconnu
10103	C	Porte bois peint (Ouvrant extérieur)-Po1	Centre Gauche	Bois	Peinture	0,07 mg/cm²	Non dégradé	Inconnu
10104	C	Porte bois peint (Ouvrant extérieur)-Po1	Bas Centre	Bois	Peinture	0,06 mg/cm²	Non dégradé	Inconnu
10105	C	Porte bois peint (Ouvrant extérieur)-Po1	Bas Droite	Bois	Peinture	0,06 mg/cm²	Non dégradé	Inconnu
10106	C	Porte bois peint (Dormant extérieur)-Po1	Bas Droite	Bois	Peinture	0,09 mg/cm²	Non dégradé	Inconnu
10107	C	Porte bois peint (Dormant extérieur)-Po1	Centre Droite	Bois	Peinture	0,07 mg/cm²	Non dégradé	Inconnu
10108	C	Porte bois peint (Dormant extérieur)-Po1	Haut Droite	Bois	Peinture	0,05 mg/cm²	Non dégradé	Inconnu
10109	C	Porte bois peint (Dormant)-Po1	Centre Centre	Bois	Peinture	0,09 mg/cm²	Non dégradé	Inconnu
10110	C	Porte bois peint (Dormant)-Po1	Centre Gauche	Bois	Peinture	0,05 mg/cm²	Non dégradé	Inconnu
10111	C	Porte bois peint (Dormant)-Po1	Bas Centre	Bois	Peinture	0,09 mg/cm²	Non dégradé	Inconnu

Nombre total d'unités de Diagnostic : 3

N° de Mesure	Zone	Unité de diagnostic (UD)	Localisation de la mesure	Substrat	Revêtement	Valeurs ou constat visuel	Etat de conservation	Travaux envisagés
				D1 - R+1 - GT				
456	C	Mur platre peint-Mur1	Centre Droite	Plâtre	Peinture	0,05 mg/cm²	Non dégradé	Inconnu
457	C	Mur platre peint-Mur1	Bas Droite	Plâtre	Peinture	0,09 mg/cm²	Non dégradé	Inconnu
458	C	Mur platre peint-Mur1	Centre Gauche	Plâtre	Peinture	0,04 mg/cm²	Non dégradé	Inconnu
11072	A	Porte bois peint (Ouvrant)-Po1	Bas Centre	Bois	Peinture	0,07 mg/cm²	Non dégradé	Inconnu
11073	A	Porte bois peint (Ouvrant)-Po1	Haut Droite	Bois	Peinture	0,06 mg/cm²	Non dégradé	Inconnu
11074	A	Porte bois peint (Ouvrant)-Po1	Centre Droite	Bois	Peinture	0,04 mg/cm²	Non dégradé	Inconnu
11075	A	Porte bois peint (Ouvrant extérieur)-Po1	Bas Droite	Bois	Peinture	0,08 mg/cm²	Non dégradé	Inconnu
11076	A	Porte bois peint (Ouvrant extérieur)-Po1	Centre Centre	Bois	Peinture	0,05 mg/cm²	Non dégradé	Inconnu
11077	A	Porte bois peint (Ouvrant extérieur)-Po1	Haut Gauche	Bois	Peinture	0,06 mg/cm²	Non dégradé	Inconnu
11078	A	Porte bois peint (Dormant extérieur)-Po1	Haut Droite	Bois	Peinture	0,04 mg/cm²	Non dégradé	Inconnu
11079	A	Porte bois peint (Dormant extérieur)-Po1	Bas Droite	Bois	Peinture	0,07 mg/cm²	Non dégradé	Inconnu
11080	A	Porte bois peint (Dormant extérieur)-Po1	Centre Droite	Bois	Peinture	0,06 mg/cm²	Non dégradé	Inconnu
11081	A	Porte bois peint (Dormant)-Po1	Haut Droite	Bois	Peinture	0,01 mg/cm²	Non dégradé	Inconnu
11082	A	Porte bois peint (Dormant)-Po1	Centre Gauche	Bois	Peinture	0,06 mg/cm²	Non dégradé	Inconnu
11083	A	Porte bois peint (Dormant)-Po1	Bas Gauche	Bois	Peinture	0,08 mg/cm²	Non dégradé	Inconnu

Nombre total d'unités de Diagnostic : 3

N° de Mesure	Zone	Unité de diagnostic (UD)	Localisation de la mesure	Substrat	Revêtement	Valeurs ou constat visuel	Etat de conservation	Travaux envisagés
				D1 - R+1 - GT				
429	A	Mur platre peint-Mur1	Haut Droite	Plâtre	Peinture	0,03 mg/cm²	Non dégradé	Inconnu
430	A	Mur platre peint-Mur1	Bas Droite	Plâtre	Peinture	0,08 mg/cm²	Non dégradé	Inconnu
431	A	Mur platre peint-Mur1	Bas Gauche	Plâtre	Peinture	0,07 mg/cm²	Non dégradé	Inconnu
11012	A	Porte bois peint (Ouvrant)-Po1	Haut Gauche	Bois	Peinture	0,01 mg/cm²	Non dégradé	Inconnu

N° de Mesure	Zone	Unité de diagnostic (UD)	Localisation de la mesure	Substrat	Revêtement	Valeurs ou constat visuel	Etat de conservation	Travaux envisagés
			D1 - R+1 - GT					
11013	A	Porte bois peint (Ouvrant)-Po1	Centre Gauche	Bois	Peinture	0,06 mg/cm²	Non dégradé	Inconnu
11014	A	Porte bois peint (Ouvrant)-Po1	Bas Gauche	Bois	Peinture	0,03 mg/cm²	Non dégradé	Inconnu
11015	A	Porte bois peint (Ouvrant extérieur)-Po1	Bas Droite	Bois	Peinture	0,09 mg/cm²	Non dégradé	Inconnu
11016	A	Porte bois peint (Ouvrant extérieur)-Po1	Bas Gauche	Bois	Peinture	0,01 mg/cm²	Non dégradé	Inconnu
11017	A	Porte bois peint (Ouvrant extérieur)-Po1	Haut Droite	Bois	Peinture	0,03 mg/cm²	Non dégradé	Inconnu
11018	A	Porte bois peint (Dormant extérieur)-Po1	Centre Centre	Bois	Peinture	0,08 mg/cm²	Non dégradé	Inconnu
11019	A	Porte bois peint (Dormant extérieur)-Po1	Centre Gauche	Bois	Peinture	0,09 mg/cm²	Non dégradé	Inconnu
11020	A	Porte bois peint (Dormant extérieur)-Po1	Centre Gauche	Bois	Peinture	0,08 mg/cm²	Non dégradé	Inconnu
11021	A	Porte bois peint (Dormant)-Po1	Centre Droite	Bois	Peinture	0,04 mg/cm²	Non dégradé	Inconnu
11022	A	Porte bois peint (Dormant)-Po1	Haut Droite	Bois	Peinture	0,01 mg/cm²	Non dégradé	Inconnu
11023	A	Porte bois peint (Dormant)-Po1	Bas Droite	Bois	Peinture	0,08 mg/cm²	Non dégradé	Inconnu

Nombre total d'unités de Diagnostic : 3

N° de Mesure	Zone	Unité de diagnostic (UD)	Localisation de la mesure	Substrat	Revêtement	Valeurs ou constat visuel	Etat de conservation	Travaux envisagés
			D1 - R+1 - GT					
372	C	Mur platre peint-Mur1	Haut Droite	Plâtre	Peinture	0,03 mg/cm²	Non dégradé	Inconnu
373	C	Mur platre peint-Mur1	Bas Centre	Plâtre	Peinture	0,08 mg/cm²	Non dégradé	Inconnu
374	C	Mur platre peint-Mur1	Centre Droite	Plâtre	Peinture	0,06 mg/cm²	Non dégradé	Inconnu
10736	A	Porte bois peint (Ouvrant)-Po1	Haut Gauche	Bois	Peinture	0,08 mg/cm²	Non dégradé	Inconnu
10737	A	Porte bois peint (Ouvrant)-Po1	Haut Gauche	Bois	Peinture	0,01 mg/cm²	Non dégradé	Inconnu
10738	A	Porte bois peint (Ouvrant)-Po1	Haut Centre	Bois	Peinture	0,04 mg/cm²	Non dégradé	Inconnu
10739	A	Porte bois peint (Ouvrant extérieur)-Po1	Haut Droite	Bois	Peinture	0,08 mg/cm²	Non dégradé	Inconnu
10740	A	Porte bois peint (Ouvrant extérieur)-Po1	Bas Centre	Bois	Peinture	0,04 mg/cm²	Non dégradé	Inconnu

N° de Mesure	Zone	Unité de diagnostic (UD)	Localisation de la mesure	Substrat	Revêtement	Valeurs ou constat visuel	Etat de conservation	Travaux envisagés
				D1 - R+1 - GT				
10741	A	Porte bois peint (Ouvrant extérieur)-Po1	Haut Centre	Bois	Peinture	0,08 mg/cm²	Non dégradé	Inconnu
10742	A	Porte bois peint (Dormant extérieur)-Po1	Centre Centre	Bois	Peinture	0,03 mg/cm²	Non dégradé	Inconnu
10743	A	Porte bois peint (Dormant extérieur)-Po1	Centre Centre	Bois	Peinture	0,06 mg/cm²	Non dégradé	Inconnu
10744	A	Porte bois peint (Dormant extérieur)-Po1	Centre Gauche	Bois	Peinture	0,02 mg/cm²	Non dégradé	Inconnu
10745	A	Porte bois peint (Dormant)-Po1	Centre Centre	Bois	Peinture	0,05 mg/cm²	Non dégradé	Inconnu
10746	A	Porte bois peint (Dormant)-Po1	Bas Droite	Bois	Peinture	0,03 mg/cm²	Non dégradé	Inconnu
10747	A	Porte bois peint (Dormant)-Po1	Haut Gauche	Bois	Peinture	0,07 mg/cm²	Non dégradé	Inconnu

Nombre total d'unités de Diagnostic : 3

N° de Mesure	Zone	Unité de diagnostic (UD)	Localisation de la mesure	Substrat	Revêtement	Valeurs ou constat visuel	Etat de conservation	Travaux envisagés
				D1 - R+1 - GT				
351	D	Mur platre peint-Mur1	Haut Centre	Plâtre	Peinture	0,03 mg/cm²	Non dégradé	Inconnu
352	D	Mur platre peint-Mur1	Centre Droite	Plâtre	Peinture	0,06 mg/cm²	Non dégradé	Inconnu
353	D	Mur platre peint-Mur1	Bas Droite	Plâtre	Peinture	0,09 mg/cm²	Non dégradé	Inconnu
11060	A	Porte bois peint (Ouvrant)-Po1	Haut Droite	Bois	Peinture	0,07 mg/cm²	Non dégradé	Inconnu
11061	A	Porte bois peint (Ouvrant)-Po1	Bas Centre	Bois	Peinture	0,06 mg/cm²	Non dégradé	Inconnu
11062	A	Porte bois peint (Ouvrant)-Po1	Haut Droite	Bois	Peinture	0,04 mg/cm²	Non dégradé	Inconnu
11063	A	Porte bois peint (Ouvrant extérieur)-Po1	Centre Centre	Bois	Peinture	0,06 mg/cm²	Non dégradé	Inconnu
11064	A	Porte bois peint (Ouvrant extérieur)-Po1	Bas Centre	Bois	Peinture	0,03 mg/cm²	Non dégradé	Inconnu
11065	A	Porte bois peint (Ouvrant extérieur)-Po1	Bas Centre	Bois	Peinture	0,05 mg/cm²	Non dégradé	Inconnu
11066	A	Porte bois peint (Dormant extérieur)-Po1	Bas Gauche	Bois	Peinture	0,07 mg/cm²	Non dégradé	Inconnu
11067	A	Porte bois peint (Dormant extérieur)-Po1	Centre Gauche	Bois	Peinture	0,04 mg/cm²	Non dégradé	Inconnu
11068	A	Porte bois peint (Dormant extérieur)-Po1	Centre Gauche	Bois	Peinture	0,07 mg/cm²	Non dégradé	Inconnu

N° de Mesure	Zone	Unité de diagnostic (UD)	Localisation de la mesure	Substrat	Revêtement	Valeurs ou constat visuel	Etat de conservation	Travaux envisagés
				D1 - R+1 - GT				
11069	A	Porte bois peint (Dormant)-Po1	Centre Gauche	Bois	Peinture	0,03 mg/cm²	Non dégradé	Inconnu
11070	A	Porte bois peint (Dormant)-Po1	Centre Droite	Bois	Peinture	0,04 mg/cm²	Non dégradé	Inconnu
11071	A	Porte bois peint (Dormant)-Po1	Haut Gauche	Bois	Peinture	0,06 mg/cm²	Non dégradé	Inconnu

Nombre total d'unités de Diagnostic : 3

N° de Mesure	Zone	Unité de diagnostic (UD)	Localisation de la mesure	Substrat	Revêtement	Valeurs ou constat visuel	Etat de conservation	Travaux envisagés
				D1 - R+1 - GT				
606	A	Mur platre peint-Mur1	Haut Droite	Plâtre	Peinture	0,03 mg/cm²	Non dégradé	Inconnu
607	A	Mur platre peint-Mur1	Bas Gauche	Plâtre	Peinture	0,07 mg/cm²	Non dégradé	Inconnu
608	A	Mur platre peint-Mur1	Centre Centre	Plâtre	Peinture	0,05 mg/cm²	Non dégradé	Inconnu

Nombre total d'unités de Diagnostic : 1

N° de Mesure	Zone	Unité de diagnostic (UD)	Localisation de la mesure	Substrat	Revêtement	Valeurs ou constat visuel	Etat de conservation	Travaux envisagés
				D1 - R+1 - GT				
633	C	Mur platre peint-Mur1	Centre Centre	Plâtre	Peinture	0,05 mg/cm²	Non dégradé	Inconnu
634	C	Mur platre peint-Mur1	Haut Droite	Plâtre	Peinture	0,03 mg/cm²	Non dégradé	Inconnu
635	C	Mur platre peint-Mur1	Bas Droite	Plâtre	Peinture	0,08 mg/cm²	Non dégradé	Inconnu
10616	C	Porte bois peint (Ouvrant)-Po1	Bas Gauche	Bois	Peinture	0,08 mg/cm²	Non dégradé	Inconnu
10617	C	Porte bois peint (Ouvrant)-Po1	Haut Droite	Bois	Peinture	0,09 mg/cm²	Non dégradé	Inconnu
10618	C	Porte bois peint (Ouvrant)-Po1	Bas Gauche	Bois	Peinture	0,03 mg/cm²	Non dégradé	Inconnu
10619	C	Porte bois peint (Ouvrant extérieur)-Po1	Bas Droite	Bois	Peinture	0,04 mg/cm²	Non dégradé	Inconnu
10620	C	Porte bois peint (Ouvrant extérieur)-Po1	Centre Gauche	Bois	Peinture	0,03 mg/cm²	Non dégradé	Inconnu
10621	C	Porte bois peint (Ouvrant extérieur)-Po1	Centre Droite	Bois	Peinture	0,05 mg/cm²	Non dégradé	Inconnu

N° de Mesure	Zone	Unité de diagnostic (UD)	Localisation de la mesure	Substrat	Revêtement	Valeurs ou constat visuel	Etat de conservation	Travaux envisagés
				D1 - R+1 - GT				
10622	C	Porte bois peint (Dormant extérieur)-Po1	Centre Centre	Bois	Peinture	0,04 mg/cm²	Non dégradé	Inconnu
10623	C	Porte bois peint (Dormant extérieur)-Po1	Bas Droite	Bois	Peinture	0,07 mg/cm²	Non dégradé	Inconnu
10624	C	Porte bois peint (Dormant extérieur)-Po1	Haut Centre	Bois	Peinture	0,05 mg/cm²	Non dégradé	Inconnu
10625	C	Porte bois peint (Dormant)-Po1	Haut Gauche	Bois	Peinture	0,06 mg/cm²	Non dégradé	Inconnu
10626	C	Porte bois peint (Dormant)-Po1	Bas Gauche	Bois	Peinture	0,08 mg/cm²	Non dégradé	Inconnu
10627	C	Porte bois peint (Dormant)-Po1	Haut Centre	Bois	Peinture	0,02 mg/cm²	Non dégradé	Inconnu

Nombre total d'unités de Diagnostic : 3

N° de Mesure	Zone	Unité de diagnostic (UD)	Localisation de la mesure	Substrat	Revêtement	Valeurs ou constat visuel	Etat de conservation	Travaux envisagés
				D1 - R+1 - GT				
603	D	Mur platre peint-Mur1	Bas Gauche	Plâtre	Peinture	0,07 mg/cm²	Non dégradé	Inconnu
604	D	Mur platre peint-Mur1	Centre Centre	Plâtre	Peinture	0,05 mg/cm²	Non dégradé	Inconnu
605	D	Mur platre peint-Mur1	Bas Centre	Plâtre	Peinture	0,07 mg/cm²	Non dégradé	Inconnu
10988	D	Porte bois peint (Ouvrant)-Po1	Haut Centre	Bois	Peinture	0,05 mg/cm²	Non dégradé	Inconnu
10989	D	Porte bois peint (Ouvrant)-Po1	Bas Centre	Bois	Peinture	0,03 mg/cm²	Non dégradé	Inconnu
10990	D	Porte bois peint (Ouvrant)-Po1	Centre Droite	Bois	Peinture	0,06 mg/cm²	Non dégradé	Inconnu
10991	D	Porte bois peint (Ouvrant extérieur)-Po1	Bas Gauche	Bois	Peinture	0,03 mg/cm²	Non dégradé	Inconnu
10992	D	Porte bois peint (Ouvrant extérieur)-Po1	Bas Droite	Bois	Peinture	0,06 mg/cm²	Non dégradé	Inconnu
10993	D	Porte bois peint (Ouvrant extérieur)-Po1	Bas Centre	Bois	Peinture	0,03 mg/cm²	Non dégradé	Inconnu
10994	D	Porte bois peint (Dormant extérieur)-Po1	Haut Gauche	Bois	Peinture	0,06 mg/cm²	Non dégradé	Inconnu
10995	D	Porte bois peint (Dormant extérieur)-Po1	Centre Centre	Bois	Peinture	0,08 mg/cm²	Non dégradé	Inconnu
10996	D	Porte bois peint (Dormant extérieur)-Po1	Centre Gauche	Bois	Peinture	0,02 mg/cm²	Non dégradé	Inconnu
10997	D	Porte bois peint (Dormant)-Po1	Centre Droite	Bois	Peinture	0,02 mg/cm²	Non dégradé	Inconnu

N° de Mesure	Zone	Unité de diagnostic (UD)	Localisation de la mesure	Substrat	Revêtement	Valeurs ou constat visuel	Etat de conservation	Travaux envisagés
				D1 - R+1 - GT				
10998	D	Porte bois peint (Dormant)-Po1	Haut Droite	Bois	Peinture	0,03 mg/cm²	Non dégradé	Inconnu
10999	D	Porte bois peint (Dormant)-Po1	Haut Centre	Bois	Peinture	0,06 mg/cm²	Non dégradé	Inconnu

Nombre total d'unités de Diagnostic : 3

N° de Mesure	Zone	Unité de diagnostic (UD)	Localisation de la mesure	Substrat	Revêtement	Valeurs ou constat visuel	Etat de conservation	Travaux envisagés
				D1 - R+1 - GT				
600	B	Mur platre peint-Mur1	Haut Gauche	Plâtre	Peinture	0,01 mg/cm²	Non dégradé	Inconnu
601	B	Mur platre peint-Mur1	Centre Droite	Plâtre	Peinture	0,06 mg/cm²	Non dégradé	Inconnu
602	B	Mur platre peint-Mur1	Centre Droite	Plâtre	Peinture	0,06 mg/cm²	Non dégradé	Inconnu
10316	B	Porte bois peint (Ouvrant)-Po1	Haut Droite	Bois	Peinture	0,08 mg/cm²	Non dégradé	Inconnu
10317	B	Porte bois peint (Ouvrant)-Po1	Bas Gauche	Bois	Peinture	0,08 mg/cm²	Non dégradé	Inconnu
10318	B	Porte bois peint (Ouvrant)-Po1	Haut Centre	Bois	Peinture	0,02 mg/cm²	Non dégradé	Inconnu
10319	B	Porte bois peint (Ouvrant extérieur)-Po1	Centre Droite	Bois	Peinture	0,08 mg/cm²	Non dégradé	Inconnu
10320	B	Porte bois peint (Ouvrant extérieur)-Po1	Centre Droite	Bois	Peinture	0,08 mg/cm²	Non dégradé	Inconnu
10321	B	Porte bois peint (Ouvrant extérieur)-Po1	Centre Gauche	Bois	Peinture	0,04 mg/cm²	Non dégradé	Inconnu
10322	B	Porte bois peint (Dormant extérieur)-Po1	Centre Gauche	Bois	Peinture	0,09 mg/cm²	Non dégradé	Inconnu
10323	B	Porte bois peint (Dormant extérieur)-Po1	Centre Centre	Bois	Peinture	0,01 mg/cm²	Non dégradé	Inconnu
10324	B	Porte bois peint (Dormant extérieur)-Po1	Centre Centre	Bois	Peinture	0,02 mg/cm²	Non dégradé	Inconnu
10325	B	Porte bois peint (Dormant)-Po1	Haut Droite	Bois	Peinture	0,03 mg/cm²	Non dégradé	Inconnu
10326	B	Porte bois peint (Dormant)-Po1	Centre Centre	Bois	Peinture	0,09 mg/cm²	Non dégradé	Inconnu
10327	B	Porte bois peint (Dormant)-Po1	Bas Droite	Bois	Peinture	0,01 mg/cm²	Non dégradé	Inconnu
10448	B	Porte bois peint (Ouvrant)-Po2	Haut Droite	Bois	Peinture	0,04 mg/cm²	Non dégradé	Inconnu
10449	B	Porte bois peint (Ouvrant)-Po2	Bas Gauche	Bois	Peinture	0,04 mg/cm²	Non dégradé	Inconnu

N° de Mesure	Zone	Unité de diagnostic (UD)	Localisation de la mesure	Substrat	Revêtement	Valeurs ou constat visuel	Etat de conservation	Travaux envisagés
			D1 - R+1 - GT					
10450	B	Porte bois peint (Ouvrant)-Po2	Bas Centre	Bois	Peinture	0,07 mg/cm²	Non dégradé	Inconnu
10451	B	Porte bois peint (Ouvrant extérieur)-Po2	Haut Droite	Bois	Peinture	0,08 mg/cm²	Non dégradé	Inconnu
10452	B	Porte bois peint (Ouvrant extérieur)-Po2	Bas Droite	Bois	Peinture	0,09 mg/cm²	Non dégradé	Inconnu
10453	B	Porte bois peint (Ouvrant extérieur)-Po2	Haut Droite	Bois	Peinture	0,05 mg/cm²	Non dégradé	Inconnu
10454	B	Porte bois peint (Dormant extérieur)-Po2	Haut Droite	Bois	Peinture	0,05 mg/cm²	Non dégradé	Inconnu
10455	B	Porte bois peint (Dormant extérieur)-Po2	Bas Droite	Bois	Peinture	0,08 mg/cm²	Non dégradé	Inconnu
10456	B	Porte bois peint (Dormant extérieur)-Po2	Bas Gauche	Bois	Peinture	0,07 mg/cm²	Non dégradé	Inconnu
10457	B	Porte bois peint (Dormant)-Po2	Haut Centre	Bois	Peinture	0,08 mg/cm²	Non dégradé	Inconnu
10458	B	Porte bois peint (Dormant)-Po2	Centre Centre	Bois	Peinture	0,09 mg/cm²	Non dégradé	Inconnu
10459	B	Porte bois peint (Dormant)-Po2	Haut Gauche	Bois	Peinture	0,07 mg/cm²	Non dégradé	Inconnu

Nombre total d'unités de Diagnostic : 5

N° de Mesure	Zone	Unité de diagnostic (UD)	Localisation de la mesure	Substrat	Revêtement	Valeurs ou constat visuel	Etat de conservation	Travaux envisagés
			D1 - R+1 - GT					
1497	C	Mur platre peint-Mur1	Haut Droite	Plâtre	Peinture	0,04 mg/cm²	Non dégradé	Inconnu
1498	C	Mur platre peint-Mur1	Haut Gauche	Plâtre	Peinture	0,01 mg/cm²	Non dégradé	Inconnu
1499	C	Mur platre peint-Mur1	Bas Centre	Plâtre	Peinture	0,08 mg/cm²	Non dégradé	Inconnu

Nombre total d'unités de Diagnostic : 1

N° de Mesure	Zone	Unité de diagnostic (UD)	Localisation de la mesure	Substrat	Revêtement	Valeurs ou constat visuel	Etat de conservation	Travaux envisagés
			D1 - R+1 - GT					
3321	D	Mur platre peint-Mur1	Centre Gauche	Plâtre	Peinture	0,04 mg/cm²	Non dégradé	Inconnu
3322	D	Mur platre peint-Mur1	Centre Centre	Plâtre	Peinture	0,05 mg/cm²	Non dégradé	Inconnu

N° de Mesure	Zone	Unité de diagnostic (UD)	Localisation de la mesure	Substrat	Revêtement	Valeurs ou constat visuel	Etat de conservation	Travaux envisagés
				D1 - R+1 - GT				
3323	D	Mur platre peint-Mur1	Bas Gauche	Plâtre	Peinture	0,07 mg/cm²	Non dégradé	Inconnu
3600	C	Mur platre peint-Mur1	Centre Droite	Plâtre	Peinture	0,06 mg/cm²	Non dégradé	Inconnu
3601	C	Mur platre peint-Mur1	Haut Centre	Plâtre	Peinture	0,02 mg/cm²	Non dégradé	Inconnu
3602	C	Mur platre peint-Mur1	Centre Centre	Plâtre	Peinture	0,05 mg/cm²	Non dégradé	Inconnu

Nombre total d'unités de Diagnostic : 1

N° de Mesure	Zone	Unité de diagnostic (UD)	Localisation de la mesure	Substrat	Revêtement	Valeurs ou constat visuel	Etat de conservation	Travaux envisagés
				D1 - R+1 - GT				
3318	D	Mur platre peint-Mur1	Centre Droite	Plâtre	Peinture	0,06 mg/cm²	Non dégradé	Inconnu
3319	D	Mur platre peint-Mur1	Bas Gauche	Plâtre	Peinture	0,06 mg/cm²	Non dégradé	Inconnu
3320	D	Mur platre peint-Mur1	Haut Centre	Plâtre	Peinture	0,02 mg/cm²	Non dégradé	Inconnu
3408	C	Mur platre peint-Mur1	Centre Centre	Plâtre	Peinture	0,05 mg/cm²	Non dégradé	Inconnu
3409	C	Mur platre peint-Mur1	Haut Droite	Plâtre	Peinture	0,03 mg/cm²	Non dégradé	Inconnu
3410	C	Mur platre peint-Mur1	Haut Droite	Plâtre	Peinture	0,03 mg/cm²	Non dégradé	Inconnu
7801	D	Porte bois peint (Dormant)-Po1	Centre Droite	Bois	Peinture	0,02 mg/cm²	Non dégradé	Inconnu
7802	D	Porte bois peint (Dormant)-Po1	Centre Gauche	Bois	Peinture	0,02 mg/cm²	Non dégradé	Inconnu
7803	D	Porte bois peint (Dormant)-Po1	Bas Droite	Bois	Peinture	0,06 mg/cm²	Non dégradé	Inconnu
7804	D	Porte bois peint (Ouvrant)-Po1	Bas Centre	Bois	Peinture	0,05 mg/cm²	Non dégradé	Inconnu
7805	D	Porte bois peint (Ouvrant)-Po1	Centre Gauche	Bois	Peinture	0,04 mg/cm²	Non dégradé	Inconnu
7806	D	Porte bois peint (Ouvrant)-Po1	Centre Centre	Bois	Peinture	0,04 mg/cm²	Non dégradé	Inconnu

Nombre total d'unités de Diagnostic : 2

N° de Mesure	Zone	Unité de diagnostic (UD)	Localisation de la mesure	Substrat	Revêtement	Valeurs ou constat visuel	Etat de conservation	Travaux envisagés
				D1 - R+1 - GT				
3315	D	Mur platre peint-Mur1	Centre Gauche	Plâtre	Peinture	0,04 mg/cm²	Non dégradé	Inconnu
3316	D	Mur platre peint-Mur1	Haut Droite	Plâtre	Peinture	0,03 mg/cm²	Non dégradé	Inconnu
3317	D	Mur platre peint-Mur1	Bas Droite	Plâtre	Peinture	0,09 mg/cm²	Non dégradé	Inconnu
3465	D	Mur platre peint-Mur1	Centre Droite	Plâtre	Peinture	0,06 mg/cm²	Non dégradé	Inconnu
3466	D	Mur platre peint-Mur1	Haut Gauche	Plâtre	Peinture	0,01 mg/cm²	Non dégradé	Inconnu
3467	D	Mur platre peint-Mur1	Bas Droite	Plâtre	Peinture	0,08 mg/cm²	Non dégradé	Inconnu

Nombre total d'unités de Diagnostic : 1

N° de Mesure	Zone	Unité de diagnostic (UD)	Localisation de la mesure	Substrat	Revêtement	Valeurs ou constat visuel	Etat de conservation	Travaux envisagés
				D1 - R+1 - GT				
3468	C	Mur platre peint-Mur1	Centre Gauche	Plâtre	Peinture	0,04 mg/cm²	Non dégradé	Inconnu
3469	C	Mur platre peint-Mur1	Centre Centre	Plâtre	Peinture	0,05 mg/cm²	Non dégradé	Inconnu
3470	C	Mur platre peint-Mur1	Centre Droite	Plâtre	Peinture	0,06 mg/cm²	Non dégradé	Inconnu

Nombre total d'unités de Diagnostic : 1

N° de Mesure	Zone	Unité de diagnostic (UD)	Localisation de la mesure	Substrat	Revêtement	Valeurs ou constat visuel	Etat de conservation	Travaux envisagés
				D1 - R+1 - GT				
3144	D	Mur platre peint-Mur1	Bas Droite	Plâtre	Peinture	0,08 mg/cm²	Non dégradé	Inconnu
3145	D	Mur platre peint-Mur1	Centre Droite	Plâtre	Peinture	0,06 mg/cm²	Non dégradé	Inconnu
3146	D	Mur platre peint-Mur1	Bas Centre	Plâtre	Peinture	0,08 mg/cm²	Non dégradé	Inconnu
3147	A	Mur platre peint-Mur1	Haut Centre	Plâtre	Peinture	0,03 mg/cm²	Non dégradé	Inconnu
3148	A	Mur platre peint-Mur1	Haut Gauche	Plâtre	Peinture	0,01 mg/cm²	Non dégradé	Inconnu
3149	A	Mur platre peint-Mur1	Haut Gauche	Plâtre	Peinture	0,01 mg/cm²	Non dégradé	Inconnu

N° de Mesure	Zone	Unité de diagnostic (UD)	Localisation de la mesure	Substrat	Revêtement	Valeurs ou constat visuel	Etat de conservation	Travaux envisagés
				D1 - R+1 - GT				
7681	D	Porte bois peint (Dormant)-Po1	Bas Gauche	Bois	Peinture	0,06 mg/cm²	Non dégradé	Inconnu
7682	D	Porte bois peint (Dormant)-Po1	Haut Droite	Bois	Peinture	0,04 mg/cm²	Non dégradé	Inconnu
7683	D	Porte bois peint (Dormant)-Po1	Haut Gauche	Bois	Peinture	0,05 mg/cm²	Non dégradé	Inconnu
7684	D	Porte bois peint (Ouvrant)-Po1	Haut Droite	Bois	Peinture	0,06 mg/cm²	Non dégradé	Inconnu
7685	D	Porte bois peint (Ouvrant)-Po1	Bas Centre	Bois	Peinture	0,03 mg/cm²	Non dégradé	Inconnu
7686	D	Porte bois peint (Ouvrant)-Po1	Centre Gauche	Bois	Peinture	0,02 mg/cm²	Non dégradé	Inconnu

Nombre total d'unités de Diagnostic : 3

N° de Mesure	Zone	Unité de diagnostic (UD)	Localisation de la mesure	Substrat	Revêtement	Valeurs ou constat visuel	Etat de conservation	Travaux envisagés
				D1 - R+1 - GT				
3306	C	Mur platre peint-Mur1	Centre Gauche	Plâtre	Peinture	0,04 mg/cm²	Non dégradé	Inconnu
3307	C	Mur platre peint-Mur1	Bas Droite	Plâtre	Peinture	0,08 mg/cm²	Non dégradé	Inconnu
3308	C	Mur platre peint-Mur1	Bas Droite	Plâtre	Peinture	0,08 mg/cm²	Non dégradé	Inconnu

Nombre total d'unités de Diagnostic : 1

N° de Mesure	Zone	Unité de diagnostic (UD)	Localisation de la mesure	Substrat	Revêtement	Valeurs ou constat visuel	Etat de conservation	Travaux envisagés
				D1 - R+1 - GT				
3591	D	Mur platre peint-Mur1	Centre Centre	Plâtre	Peinture	0,05 mg/cm²	Non dégradé	Inconnu
3592	D	Mur platre peint-Mur1	Bas Droite	Plâtre	Peinture	0,09 mg/cm²	Non dégradé	Inconnu
3593	D	Mur platre peint-Mur1	Bas Droite	Plâtre	Peinture	0,08 mg/cm²	Non dégradé	Inconnu

Nombre total d'unités de Diagnostic : 1

N° de Mesure	Zone	Unité de diagnostic (UD)	Localisation de la mesure	Substrat	Revêtement	Valeurs ou constat visuel	Etat de conservation	Travaux envisagés
				D1 - R+1 - GT				
3537	D	Mur platre peint-Mur1	Bas Droite	Plâtre	Peinture	0,09 mg/cm²	Non dégradé	Inconnu
3538	D	Mur platre peint-Mur1	Centre Droite	Plâtre	Peinture	0,06 mg/cm²	Non dégradé	Inconnu
3539	D	Mur platre peint-Mur1	Centre Centre	Plâtre	Peinture	0,05 mg/cm²	Non dégradé	Inconnu

Nombre total d'unités de Diagnostic : 1

N° de Mesure	Zone	Unité de diagnostic (UD)	Localisation de la mesure	Substrat	Revêtement	Valeurs ou constat visuel	Etat de conservation	Travaux envisagés
				D1 - R+1 - GT				
3597	C	Mur platre peint-Mur1	Bas Droite	Plâtre	Peinture	0,08 mg/cm²	Non dégradé	Inconnu
3598	C	Mur platre peint-Mur1	Centre Centre	Plâtre	Peinture	0,05 mg/cm²	Non dégradé	Inconnu
3599	C	Mur platre peint-Mur1	Centre Centre	Plâtre	Peinture	0,05 mg/cm²	Non dégradé	Inconnu

Nombre total d'unités de Diagnostic : 1

N° de Mesure	Zone	Unité de diagnostic (UD)	Localisation de la mesure	Substrat	Revêtement	Valeurs ou constat visuel	Etat de conservation	Travaux envisagés
				D1 - R+1 - GT				
3546	B	Mur platre peint-Mur1	Haut Centre	Plâtre	Peinture	0,02 mg/cm²	Non dégradé	Inconnu
3547	B	Mur platre peint-Mur1	Centre Gauche	Plâtre	Peinture	0,04 mg/cm²	Non dégradé	Inconnu
3548	B	Mur platre peint-Mur1	Bas Droite	Plâtre	Peinture	0,08 mg/cm²	Non dégradé	Inconnu
3570	A	Mur platre peint-Mur1	Haut Centre	Plâtre	Peinture	0,02 mg/cm²	Non dégradé	Inconnu
3571	A	Mur platre peint-Mur1	Centre Centre	Plâtre	Peinture	0,05 mg/cm²	Non dégradé	Inconnu
3572	A	Mur platre peint-Mur1	Bas Centre	Plâtre	Peinture	0,08 mg/cm²	Non dégradé	Inconnu

Nombre total d'unités de Diagnostic : 2

N° de Mesure	Zone	Unité de diagnostic (UD)	Localisation de la mesure	Substrat	Revêtement	Valeurs ou constat visuel	Etat de conservation	Travaux envisagés
				D1 - R+1 - GT				
3654	D	Mur platre peint-Mur1	Bas Centre	Plâtre	Peinture	0,08 mg/cm²	Non dégradé	Inconnu
3655	D	Mur platre peint-Mur1	Haut Gauche	Plâtre	Peinture	0,02 mg/cm²	Non dégradé	Inconnu
3656	D	Mur platre peint-Mur1	Bas Droite	Plâtre	Peinture	0,08 mg/cm²	Non dégradé	Inconnu
7201	D	Porte bois peint (Dormant)-Po1	Centre Gauche	Bois	Peinture	0,05 mg/cm²	Non dégradé	Inconnu
7202	D	Porte bois peint (Dormant)-Po1	Bas Centre	Bois	Peinture	0,03 mg/cm²	Non dégradé	Inconnu
7203	D	Porte bois peint (Dormant)-Po1	Bas Centre	Bois	Peinture	0,03 mg/cm²	Non dégradé	Inconnu
7204	D	Porte bois peint (Ouvrant)-Po1	Haut Gauche	Bois	Peinture	0,05 mg/cm²	Non dégradé	Inconnu
7205	D	Porte bois peint (Ouvrant)-Po1	Haut Droite	Bois	Peinture	0,07 mg/cm²	Non dégradé	Inconnu
7206	D	Porte bois peint (Ouvrant)-Po1	Bas Droite	Bois	Peinture	0,02 mg/cm²	Non dégradé	Inconnu
7207	D	Porte bois peint (Dormant)-Po2	Centre Gauche	Bois	Peinture	0,02 mg/cm²	Non dégradé	Inconnu
7208	D	Porte bois peint (Dormant)-Po2	Haut Gauche	Bois	Peinture	0,02 mg/cm²	Non dégradé	Inconnu
7209	D	Porte bois peint (Dormant)-Po2	Bas Gauche	Bois	Peinture	0,02 mg/cm²	Non dégradé	Inconnu
7210	D	Porte bois peint (Ouvrant)-Po2	Bas Droite	Bois	Peinture	0,09 mg/cm²	Non dégradé	Inconnu
7211	D	Porte bois peint (Ouvrant)-Po2	Centre Centre	Bois	Peinture	0,08 mg/cm²	Non dégradé	Inconnu
7212	D	Porte bois peint (Ouvrant)-Po2	Centre Centre	Bois	Peinture	0,04 mg/cm²	Non dégradé	Inconnu

Nombre total d'unités de Diagnostic : 3

N° de Mesure	Zone	Unité de diagnostic (UD)	Localisation de la mesure	Substrat	Revêtement	Valeurs ou constat visuel	Etat de conservation	Travaux envisagés
				D1 - R+1 - GT				
3696	A	Mur platre peint-Mur1	Bas Droite	Plâtre	Peinture	0,08 mg/cm²	Non dégradé	Inconnu
3697	A	Mur platre peint-Mur1	Haut Droite	Plâtre	Peinture	0,03 mg/cm²	Non dégradé	Inconnu
3698	A	Mur platre peint-Mur1	Bas Droite	Plâtre	Peinture	0,08 mg/cm²	Non dégradé	Inconnu

Nombre total d'unités de Diagnostic : 1

N° de Mesure	Zone	Unité de diagnostic (UD)	Localisation de la mesure	Substrat	Revêtement	Valeurs ou constat visuel	Etat de conservation	Travaux envisagés
				D1 - R+1 - GT				
942	A	Mur platre peint-Mur1	Centre Droite	Plâtre	Peinture	0,06 mg/cm²	Non dégradé	Inconnu
943	A	Mur platre peint-Mur1	Centre Droite	Plâtre	Peinture	0,06 mg/cm²	Non dégradé	Inconnu
944	A	Mur platre peint-Mur1	Haut Droite	Plâtre	Peinture	0,03 mg/cm²	Non dégradé	Inconnu

Nombre total d'unités de Diagnostic : 1

N° de Mesure	Zone	Unité de diagnostic (UD)	Localisation de la mesure	Substrat	Revêtement	Valeurs ou constat visuel	Etat de conservation	Travaux envisagés
				D1 - R+1 - GT				
939	C	Mur platre peint-Mur1	Bas Centre	Plâtre	Peinture	0,08 mg/cm²	Non dégradé	Inconnu
940	C	Mur platre peint-Mur1	Haut Gauche	Plâtre	Peinture	0,01 mg/cm²	Non dégradé	Inconnu
941	C	Mur platre peint-Mur1	Bas Gauche	Plâtre	Peinture	0,06 mg/cm²	Non dégradé	Inconnu

Nombre total d'unités de Diagnostic : 1

N° de Mesure	Zone	Unité de diagnostic (UD)	Localisation de la mesure	Substrat	Revêtement	Valeurs ou constat visuel	Etat de conservation	Travaux envisagés
				D1 - R+1 - GT				
975	D	Mur platre peint-Mur1	Bas Droite	Plâtre	Peinture	0,08 mg/cm²	Non dégradé	Inconnu
976	D	Mur platre peint-Mur1	Haut Centre	Plâtre	Peinture	0,02 mg/cm²	Non dégradé	Inconnu
977	D	Mur platre peint-Mur1	Bas Droite	Plâtre	Peinture	0,09 mg/cm²	Non dégradé	Inconnu

Nombre total d'unités de Diagnostic : 1

N° de Mesure	Zone	Unité de diagnostic (UD)	Localisation de la mesure	Substrat	Revêtement	Valeurs ou constat visuel	Etat de conservation	Travaux envisagés
				D1 - R+1 - GT				
1002	B	Mur platre peint-Mur1	Bas Droite	Plâtre	Peinture	0,09 mg/cm²	Non dégradé	Inconnu
1003	B	Mur platre peint-Mur1	Centre Gauche	Plâtre	Peinture	0,04 mg/cm²	Non dégradé	Inconnu

N° de Mesure	Zone	Unité de diagnostic (UD)	Localisation de la mesure	Substrat	Revêtement	Valeurs ou constat visuel	Etat de conservation	Travaux envisagés
				D1 - R+1 - GT				
1004	B	Mur platre peint-Mur1	Centre Droite	Plâtre	Peinture	0,06 mg/cm²	Non dégradé	Inconnu
Nombre total d'unités de Diagnostic :		1						

N° de Mesure	Zone	Unité de diagnostic (UD)	Localisation de la mesure	Substrat	Revêtement	Valeurs ou constat visuel	Etat de conservation	Travaux envisagés
				D1 - R+1 - GT				
1194	C	Mur platre peint-Mur1	Centre Centre	Plâtre	Peinture	0,05 mg/cm²	Non dégradé	Inconnu
1195	C	Mur platre peint-Mur1	Haut Centre	Plâtre	Peinture	0,03 mg/cm²	Non dégradé	Inconnu
1196	C	Mur platre peint-Mur1	Centre Droite	Plâtre	Peinture	0,06 mg/cm²	Non dégradé	Inconnu
Nombre total d'unités de Diagnostic :		1						

N° de Mesure	Zone	Unité de diagnostic (UD)	Localisation de la mesure	Substrat	Revêtement	Valeurs ou constat visuel	Etat de conservation	Travaux envisagés
				D1 - R+1 - GT				
1044	A	Mur platre peint-Mur1	Bas Droite	Plâtre	Peinture	0,09 mg/cm²	Non dégradé	Inconnu
1045	A	Mur platre peint-Mur1	Centre Centre	Plâtre	Peinture	0,05 mg/cm²	Non dégradé	Inconnu
1046	A	Mur platre peint-Mur1	Centre Gauche	Plâtre	Peinture	0,04 mg/cm²	Non dégradé	Inconnu
Nombre total d'unités de Diagnostic :		1						

N° de Mesure	Zone	Unité de diagnostic (UD)	Localisation de la mesure	Substrat	Revêtement	Valeurs ou constat visuel	Etat de conservation	Travaux envisagés
				D1 - R+1 - GT				
1260	B	Mur platre peint-Mur1	Bas Gauche	Plâtre	Peinture	0,07 mg/cm²	Non dégradé	Inconnu
1261	B	Mur platre peint-Mur1	Centre Centre	Plâtre	Peinture	0,05 mg/cm²	Non dégradé	Inconnu
1262	B	Mur platre peint-Mur1	Centre Centre	Plâtre	Peinture	0,05 mg/cm²	Non dégradé	Inconnu
Nombre total d'unités de Diagnostic :		1						

N° de Mesure	Zone	Unité de diagnostic (UD)	Localisation de la mesure	Substrat	Revêtement	Valeurs ou constat visuel	Etat de conservation	Travaux envisagés
			D1 - R+1 - GT					
1071	D	Mur platre peint-Mur1	Centre Gauche	Plâtre	Peinture	0,04 mg/cm²	Non dégradé	Inconnu
1072	D	Mur platre peint-Mur1	Centre Centre	Plâtre	Peinture	0,05 mg/cm²	Non dégradé	Inconnu
1073	D	Mur platre peint-Mur1	Haut Centre	Plâtre	Peinture	0,02 mg/cm²	Non dégradé	Inconnu
11817	D	Porte bois peint (Dormant)-Po1	Haut Droite	Bois	Peinture	0,04 mg/cm²	Non dégradé	Inconnu
11818	D	Porte bois peint (Dormant)-Po1	Centre Centre	Bois	Peinture	0,08 mg/cm²	Non dégradé	Inconnu
11819	D	Porte bois peint (Dormant)-Po1	Bas Droite	Bois	Peinture	0,02 mg/cm²	Non dégradé	Inconnu
11820	D	Porte bois peint (Ouvrant)-Po1	Haut Centre	Bois	Peinture	0,05 mg/cm²	Non dégradé	Inconnu
11821	D	Porte bois peint (Ouvrant)-Po1	Bas Gauche	Bois	Peinture	0,06 mg/cm²	Non dégradé	Inconnu
11822	D	Porte bois peint (Ouvrant)-Po1	Bas Droite	Bois	Peinture	0,04 mg/cm²	Non dégradé	Inconnu

Nombre total d'unités de Diagnostic : 2

N° de Mesure	Zone	Unité de diagnostic (UD)	Localisation de la mesure	Substrat	Revêtement	Valeurs ou constat visuel	Etat de conservation	Travaux envisagés
			D1 - R+1 - GT					
459	D	Mur platre peint-Mur1	Centre Centre	Plâtre	Peinture	0,05 mg/cm²	Non dégradé	Inconnu
460	D	Mur platre peint-Mur1	Haut Centre	Plâtre	Peinture	0,02 mg/cm²	Non dégradé	Inconnu
461	D	Mur platre peint-Mur1	Bas Centre	Plâtre	Peinture	0,08 mg/cm²	Non dégradé	Inconnu
11108	D	Porte bois peint (Ouvrant)-Po1	Haut Centre	Bois	Peinture	0,06 mg/cm²	Non dégradé	Inconnu
11109	D	Porte bois peint (Ouvrant)-Po1	Haut Droite	Bois	Peinture	0,02 mg/cm²	Non dégradé	Inconnu
11110	D	Porte bois peint (Ouvrant)-Po1	Bas Centre	Bois	Peinture	0,07 mg/cm²	Non dégradé	Inconnu
11111	D	Porte bois peint (Ouvrant extérieur)-Po1	Bas Gauche	Bois	Peinture	0,04 mg/cm²	Non dégradé	Inconnu
11112	D	Porte bois peint (Ouvrant extérieur)-Po1	Haut Gauche	Bois	Peinture	0,03 mg/cm²	Non dégradé	Inconnu
11113	D	Porte bois peint (Ouvrant extérieur)-Po1	Bas Droite	Bois	Peinture	0,06 mg/cm²	Non dégradé	Inconnu
11114	D	Porte bois peint (Dormant extérieur)-Po1	Haut Gauche	Bois	Peinture	0,06 mg/cm²	Non dégradé	Inconnu

N° de Mesure	Zone	Unité de diagnostic (UD)	Localisation de la mesure	Substrat	Revêtement	Valeurs ou constat visuel	Etat de conservation	Travaux envisagés
			D1 - R+1 - GT					
11115	D	Porte bois peint (Dormant extérieur)-Po1	Bas Gauche	Bois	Peinture	0,02 mg/cm²	Non dégradé	Inconnu
11116	D	Porte bois peint (Dormant extérieur)-Po1	Centre Centre	Bois	Peinture	0,05 mg/cm²	Non dégradé	Inconnu
11117	D	Porte bois peint (Dormant)-Po1	Bas Droite	Bois	Peinture	0,07 mg/cm²	Non dégradé	Inconnu
11118	D	Porte bois peint (Dormant)-Po1	Centre Gauche	Bois	Peinture	0,03 mg/cm²	Non dégradé	Inconnu
11119	D	Porte bois peint (Dormant)-Po1	Centre Centre	Bois	Peinture	0,01 mg/cm²	Non dégradé	Inconnu

Nombre total d'unités de Diagnostic : 3

N° de Mesure	Zone	Unité de diagnostic (UD)	Localisation de la mesure	Substrat	Revêtement	Valeurs ou constat visuel	Etat de conservation	Travaux envisagés
			D1 - R+1 - GT					
2844	C	Mur platre peint-Mur1	Bas Droite	Plâtre	Peinture	0,08 mg/cm²	Non dégradé	Inconnu
2845	C	Mur platre peint-Mur1	Haut Centre	Plâtre	Peinture	0,03 mg/cm²	Non dégradé	Inconnu
2846	C	Mur platre peint-Mur1	Centre Centre	Plâtre	Peinture	0,05 mg/cm²	Non dégradé	Inconnu
7537	B	Porte bois peint (Dormant)-Po1	Bas Centre	Bois	Peinture	0,05 mg/cm²	Non dégradé	Inconnu
7538	B	Porte bois peint (Dormant)-Po1	Centre Gauche	Bois	Peinture	0,06 mg/cm²	Non dégradé	Inconnu
7539	B	Porte bois peint (Dormant)-Po1	Bas Centre	Bois	Peinture	0,05 mg/cm²	Non dégradé	Inconnu
7540	B	Porte bois peint (Ouvrant)-Po1	Haut Droite	Bois	Peinture	0,07 mg/cm²	Non dégradé	Inconnu
7541	B	Porte bois peint (Ouvrant)-Po1	Haut Centre	Bois	Peinture	0,07 mg/cm²	Non dégradé	Inconnu
7542	B	Porte bois peint (Ouvrant)-Po1	Centre Centre	Bois	Peinture	0,08 mg/cm²	Non dégradé	Inconnu
7543	B	Porte bois peint (Dormant)-Po2	Haut Gauche	Bois	Peinture	0,01 mg/cm²	Non dégradé	Inconnu
7544	B	Porte bois peint (Dormant)-Po2	Haut Centre	Bois	Peinture	0,09 mg/cm²	Non dégradé	Inconnu
7545	B	Porte bois peint (Dormant)-Po2	Haut Droite	Bois	Peinture	0,06 mg/cm²	Non dégradé	Inconnu
7546	B	Porte bois peint (Ouvrant)-Po2	Centre Gauche	Bois	Peinture	0,05 mg/cm²	Non dégradé	Inconnu
7547	B	Porte bois peint (Ouvrant)-Po2	Bas Centre	Bois	Peinture	0,06 mg/cm²	Non dégradé	Inconnu

N° de Mesure	Zone	Unité de diagnostic (UD)	Localisation de la mesure	Substrat	Revêtement	Valeurs ou constat visuel	Etat de conservation	Travaux envisagés
				D1 - R+1 - GT				
7548	B	Porte bois peint (Ouvrant)-Po2	Haut Gauche	Bois	Peinture	0,03 mg/cm²	Non dégradé	Inconnu

Nombre total d'unités de Diagnostic : 3

N° de Mesure	Zone	Unité de diagnostic (UD)	Localisation de la mesure	Substrat	Revêtement	Valeurs ou constat visuel	Etat de conservation	Travaux envisagés
				D1 - R+1 - GT				
2928	B	Mur platre peint-Mur1	Haut Gauche	Plâtre	Peinture	0,02 mg/cm²	Non dégradé	Inconnu
2929	B	Mur platre peint-Mur1	Bas Droite	Plâtre	Peinture	0,09 mg/cm²	Non dégradé	Inconnu
2930	B	Mur platre peint-Mur1	Centre Centre	Plâtre	Peinture	0,05 mg/cm²	Non dégradé	Inconnu
7549	A	Porte bois peint (Dormant)-Po1	Haut Centre	Bois	Peinture	0,03 mg/cm²	Non dégradé	Inconnu
7550	A	Porte bois peint (Dormant)-Po1	Centre Droite	Bois	Peinture	0,06 mg/cm²	Non dégradé	Inconnu
7551	A	Porte bois peint (Dormant)-Po1	Centre Gauche	Bois	Peinture	0,01 mg/cm²	Non dégradé	Inconnu
7552	A	Porte bois peint (Ouvrant)-Po1	Bas Gauche	Bois	Peinture	0,08 mg/cm²	Non dégradé	Inconnu
7553	A	Porte bois peint (Ouvrant)-Po1	Centre Centre	Bois	Peinture	0,06 mg/cm²	Non dégradé	Inconnu
7554	A	Porte bois peint (Ouvrant)-Po1	Centre Gauche	Bois	Peinture	0,08 mg/cm²	Non dégradé	Inconnu

Nombre total d'unités de Diagnostic : 2

N° de Mesure	Zone	Unité de diagnostic (UD)	Localisation de la mesure	Substrat	Revêtement	Valeurs ou constat visuel	Etat de conservation	Travaux envisagés
				D1 - R+1 - GT				
2955	B	Mur platre peint-Mur1	Haut Gauche	Plâtre	Peinture	0,02 mg/cm²	Non dégradé	Inconnu
2956	B	Mur platre peint-Mur1	Haut Droite	Plâtre	Peinture	0,03 mg/cm²	Non dégradé	Inconnu
2957	B	Mur platre peint-Mur1	Haut Gauche	Plâtre	Peinture	0,01 mg/cm²	Non dégradé	Inconnu
7567	D	Porte bois peint (Dormant)-Po1	Bas Droite	Bois	Peinture	0,04 mg/cm²	Non dégradé	Inconnu
7568	D	Porte bois peint (Dormant)-Po1	Centre Gauche	Bois	Peinture	0,07 mg/cm²	Non dégradé	Inconnu

N° de Mesure	Zone	Unité de diagnostic (UD)	Localisation de la mesure	Substrat	Revêtement	Valeurs ou constat visuel	Etat de conservation	Travaux envisagés
				D1 - R+1 - GT				
7569	D	Porte bois peint (Dormant)-Po1	Centre Centre	Bois	Peinture	0,08 mg/cm²	Non dégradé	Inconnu
7570	D	Porte bois peint (Ouvrant)-Po1	Haut Centre	Bois	Peinture	0,07 mg/cm²	Non dégradé	Inconnu
7571	D	Porte bois peint (Ouvrant)-Po1	Centre Droite	Bois	Peinture	0,06 mg/cm²	Non dégradé	Inconnu
7572	D	Porte bois peint (Ouvrant)-Po1	Bas Gauche	Bois	Peinture	0,04 mg/cm²	Non dégradé	Inconnu

Nombre total d'unités de Diagnostic : 2

N° de Mesure	Zone	Unité de diagnostic (UD)	Localisation de la mesure	Substrat	Revêtement	Valeurs ou constat visuel	Etat de conservation	Travaux envisagés
				D1 - R+1 - GT				
3309	A	Mur platre peint-Mur1	Centre Gauche	Plâtre	Peinture	0,04 mg/cm²	Non dégradé	Inconnu
3310	A	Mur platre peint-Mur1	Haut Droite	Plâtre	Peinture	0,03 mg/cm²	Non dégradé	Inconnu
3311	A	Mur platre peint-Mur1	Haut Centre	Plâtre	Peinture	0,02 mg/cm²	Non dégradé	Inconnu
7303	D	Porte bois peint (Dormant)-Po1	Bas Gauche	Bois	Peinture	0,06 mg/cm²	Non dégradé	Inconnu
7304	D	Porte bois peint (Dormant)-Po1	Bas Gauche	Bois	Peinture	0,01 mg/cm²	Non dégradé	Inconnu
7305	D	Porte bois peint (Dormant)-Po1	Bas Centre	Bois	Peinture	0,02 mg/cm²	Non dégradé	Inconnu
7306	D	Porte bois peint (Ouvrant)-Po1	Haut Gauche	Bois	Peinture	0,06 mg/cm²	Non dégradé	Inconnu
7307	D	Porte bois peint (Ouvrant)-Po1	Haut Droite	Bois	Peinture	0,03 mg/cm²	Non dégradé	Inconnu
7308	D	Porte bois peint (Ouvrant)-Po1	Centre Centre	Bois	Peinture	0,06 mg/cm²	Non dégradé	Inconnu
7309	A	Porte bois peint (Dormant)-Po1	Bas Droite	Bois	Peinture	0,07 mg/cm²	Non dégradé	Inconnu
7310	A	Porte bois peint (Dormant)-Po1	Bas Droite	Bois	Peinture	0,08 mg/cm²	Non dégradé	Inconnu
7311	A	Porte bois peint (Dormant)-Po1	Centre Droite	Bois	Peinture	0,06 mg/cm²	Non dégradé	Inconnu
7312	A	Porte bois peint (Ouvrant)-Po1	Bas Droite	Bois	Peinture	0,02 mg/cm²	Non dégradé	Inconnu
7313	A	Porte bois peint (Ouvrant)-Po1	Haut Droite	Bois	Peinture	0,03 mg/cm²	Non dégradé	Inconnu
7314	A	Porte bois peint (Ouvrant)-Po1	Centre Droite	Bois	Peinture	0,04 mg/cm²	Non dégradé	Inconnu

Nombre total d'unités de Diagnostic : 3

N° de Mesure	Zone	Unité de diagnostic (UD)	Localisation de la mesure	Substrat	Revêtement	Valeurs ou constat visuel	Etat de conservation	Travaux envisagés
				D1 - R+1 - GT				
3066	A	Mur platre peint-Mur1	Bas Droite	Plâtre	Peinture	0,08 mg/cm²	Non dégradé	Inconnu
3067	A	Mur platre peint-Mur1	Haut Centre	Plâtre	Peinture	0,02 mg/cm²	Non dégradé	Inconnu
3068	A	Mur platre peint-Mur1	Centre Gauche	Plâtre	Peinture	0,05 mg/cm²	Non dégradé	Inconnu

Nombre total d'unités de Diagnostic : 1

N° de Mesure	Zone	Unité de diagnostic (UD)	Localisation de la mesure	Substrat	Revêtement	Valeurs ou constat visuel	Etat de conservation	Travaux envisagés
				D1 - R+1 - GT				
3297	D	Mur platre peint-Mur1	Bas Gauche	Plâtre	Peinture	0,07 mg/cm²	Non dégradé	Inconnu
3298	D	Mur platre peint-Mur1	Bas Gauche	Plâtre	Peinture	0,07 mg/cm²	Non dégradé	Inconnu
3299	D	Mur platre peint-Mur1	Haut Gauche	Plâtre	Peinture	0,02 mg/cm²	Non dégradé	Inconnu
7597	D	Porte bois peint (Dormant)-Po1	Centre Centre	Bois	Peinture	0,07 mg/cm²	Non dégradé	Inconnu
7598	D	Porte bois peint (Dormant)-Po1	Haut Centre	Bois	Peinture	0,07 mg/cm²	Non dégradé	Inconnu
7599	D	Porte bois peint (Dormant)-Po1	Haut Gauche	Bois	Peinture	0,06 mg/cm²	Non dégradé	Inconnu
7600	D	Porte bois peint (Ouvrant)-Po1	Bas Gauche	Bois	Peinture	0,05 mg/cm²	Non dégradé	Inconnu
7601	D	Porte bois peint (Ouvrant)-Po1	Centre Centre	Bois	Peinture	0,03 mg/cm²	Non dégradé	Inconnu
7602	D	Porte bois peint (Ouvrant)-Po1	Centre Centre	Bois	Peinture	0,02 mg/cm²	Non dégradé	Inconnu

Nombre total d'unités de Diagnostic : 2

N° de Mesure	Zone	Unité de diagnostic (UD)	Localisation de la mesure	Substrat	Revêtement	Valeurs ou constat visuel	Etat de conservation	Travaux envisagés
				D1 - R+1 - GT				
3618	D	Mur platre peint-Mur1	Centre Gauche	Plâtre	Peinture	0,04 mg/cm²	Non dégradé	Inconnu
3619	D	Mur platre peint-Mur1	Centre Gauche	Plâtre	Peinture	0,04 mg/cm²	Non dégradé	Inconnu

N° de Mesure	Zone	Unité de diagnostic (UD)	Localisation de la mesure	Substrat	Revêtement	Valeurs ou constat visuel	Etat de conservation	Travaux envisagés
				D1 - R+1 - GT				
3620	D	Mur platre peint-Mur1	Centre Droite	Plâtre	Peinture	0,06 mg/cm²	Non dégradé	Inconnu

Nombre total d'unités de Diagnostic : 1

N° de Mesure	Zone	Unité de diagnostic (UD)	Localisation de la mesure	Substrat	Revêtement	Valeurs ou constat visuel	Etat de conservation	Travaux envisagés
				D1 - R+1 - GT				
4389	F	Mur platre peint-Mur1	Centre Gauche	Plâtre	Peinture	0,04 mg/cm²	Non dégradé	Inconnu
4390	F	Mur platre peint-Mur1	Haut Droite	Plâtre	Peinture	0,03 mg/cm²	Non dégradé	Inconnu
4391	F	Mur platre peint-Mur1	Centre Centre	Plâtre	Peinture	0,05 mg/cm²	Non dégradé	Inconnu

Nombre total d'unités de Diagnostic : 1

N° de Mesure	Zone	Unité de diagnostic (UD)	Localisation de la mesure	Substrat	Revêtement	Valeurs ou constat visuel	Etat de conservation	Travaux envisagés
				D1 - R+1 - GT				
4233	D	Mur platre peint-Mur1	Centre Droite	Plâtre	Peinture	0,06 mg/cm²	Non dégradé	Inconnu
4234	D	Mur platre peint-Mur1	Haut Centre	Plâtre	Peinture	0,02 mg/cm²	Non dégradé	Inconnu
4235	D	Mur platre peint-Mur1	Haut Gauche	Plâtre	Peinture	0,01 mg/cm²	Non dégradé	Inconnu
4236	B	Mur platre peint-Mur1	Haut Droite	Plâtre	Peinture	0,03 mg/cm²	Non dégradé	Inconnu
4237	B	Mur platre peint-Mur1	Haut Gauche	Plâtre	Peinture	0,01 mg/cm²	Non dégradé	Inconnu
4238	B	Mur platre peint-Mur1	Centre Gauche	Plâtre	Peinture	0,05 mg/cm²	Non dégradé	Inconnu
6023	A	Porte bois peint (Dormant)-Po1	Centre Centre	Bois	Peinture	0,09 mg/cm²	Non dégradé	Inconnu
6024	A	Porte bois peint (Dormant)-Po1	Centre Gauche	Bois	Peinture	0,02 mg/cm²	Non dégradé	Inconnu
6025	A	Porte bois peint (Dormant)-Po1	Haut Centre	Bois	Peinture	0,06 mg/cm²	Non dégradé	Inconnu
6026	A	Porte bois peint (Ouvrant)-Po1	Centre Gauche	Bois	Peinture	0,06 mg/cm²	Non dégradé	Inconnu
6027	A	Porte bois peint (Ouvrant)-Po1	Bas Centre	Bois	Peinture	0,08 mg/cm²	Non dégradé	Inconnu

N° de Mesure	Zone	Unité de diagnostic (UD)	Localisation de la mesure	Substrat	Revêtement	Valeurs ou constat visuel	Etat de conservation	Travaux envisagés
				D1 - R+1 - GT				
6028	A	Porte bois peint (Ouvrant)-Po1	Bas Gauche	Bois	Peinture	0,01 mg/cm²	Non dégradé	Inconnu

Nombre total d'unités de Diagnostic : 3

N° de Mesure	Zone	Unité de diagnostic (UD)	Localisation de la mesure	Substrat	Revêtement	Valeurs ou constat visuel	Etat de conservation	Travaux envisagés
				D1 - R+1 - GT				
4284	A	Mur platre peint-Mur1	Centre Droite	Plâtre	Peinture	0,06 mg/cm²	Non dégradé	Inconnu
4285	A	Mur platre peint-Mur1	Haut Gauche	Plâtre	Peinture	0,01 mg/cm²	Non dégradé	Inconnu
4286	A	Mur platre peint-Mur1	Bas Centre	Plâtre	Peinture	0,08 mg/cm²	Non dégradé	Inconnu

Nombre total d'unités de Diagnostic : 1

N° de Mesure	Zone	Unité de diagnostic (UD)	Localisation de la mesure	Substrat	Revêtement	Valeurs ou constat visuel	Etat de conservation	Travaux envisagés
				D1 - R+1 - GT				
4545	D	Mur platre peint-Mur1	Haut Droite	Plâtre	Peinture	0,03 mg/cm²	Non dégradé	Inconnu
4546	D	Mur platre peint-Mur1	Bas Droite	Plâtre	Peinture	0,09 mg/cm²	Non dégradé	Inconnu
4547	D	Mur platre peint-Mur1	Bas Gauche	Plâtre	Peinture	0,07 mg/cm²	Non dégradé	Inconnu
5385	B	Porte bois peint (Dormant)-Po1	Bas Centre	Bois	Peinture	0,07 mg/cm²	Non dégradé	Inconnu
5386	B	Porte bois peint (Dormant)-Po1	Centre Centre	Bois	Peinture	0,05 mg/cm²	Non dégradé	Inconnu
5387	B	Porte bois peint (Dormant)-Po1	Centre Centre	Bois	Peinture	0,05 mg/cm²	Non dégradé	Inconnu
5388	B	Porte bois peint (Ouvrant)-Po1	Bas Centre	Bois	Peinture	0,08 mg/cm²	Non dégradé	Inconnu
5389	B	Porte bois peint (Ouvrant)-Po1	Centre Centre	Bois	Peinture	0,05 mg/cm²	Non dégradé	Inconnu
5390	B	Porte bois peint (Ouvrant)-Po1	Centre Gauche	Bois	Peinture	0,04 mg/cm²	Non dégradé	Inconnu

Nombre total d'unités de Diagnostic : 2

N° de Mesure	Zone	Unité de diagnostic (UD)	Localisation de la mesure	Substrat	Revêtement	Valeurs ou constat visuel	Etat de conservation	Travaux envisagés
				D1 - R+1 - GT				
4737	D	Mur platre peint-Mur1	Bas Centre	Plâtre	Peinture	0,07 mg/cm²	Non dégradé	Inconnu
4738	D	Mur platre peint-Mur1	Haut Droite	Plâtre	Peinture	0,03 mg/cm²	Non dégradé	Inconnu
4739	D	Mur platre peint-Mur1	Centre Gauche	Plâtre	Peinture	0,04 mg/cm²	Non dégradé	Inconnu
5391	D	Porte bois peint (Dormant)-Po1	Centre Droite	Bois	Peinture	0,06 mg/cm²	Non dégradé	Inconnu
5392	D	Porte bois peint (Dormant)-Po1	Haut Gauche	Bois	Peinture	0,02 mg/cm²	Non dégradé	Inconnu
5393	D	Porte bois peint (Dormant)-Po1	Haut Gauche	Bois	Peinture	0,01 mg/cm²	Non dégradé	Inconnu
5394	D	Porte bois peint (Ouvrant)-Po1	Bas Centre	Bois	Peinture	0,08 mg/cm²	Non dégradé	Inconnu
5395	D	Porte bois peint (Ouvrant)-Po1	Centre Centre	Bois	Peinture	0,05 mg/cm²	Non dégradé	Inconnu
5396	D	Porte bois peint (Ouvrant)-Po1	Haut Droite	Bois	Peinture	0,03 mg/cm²	Non dégradé	Inconnu
5397	D	Porte bois peint (Dormant)-Po2	Haut Droite	Bois	Peinture	0,04 mg/cm²	Non dégradé	Inconnu
5398	D	Porte bois peint (Dormant)-Po2	Bas Gauche	Bois	Peinture	0,06 mg/cm²	Non dégradé	Inconnu
5399	D	Porte bois peint (Dormant)-Po2	Centre Droite	Bois	Peinture	0,06 mg/cm²	Non dégradé	Inconnu
5400	D	Porte bois peint (Ouvrant)-Po2	Haut Centre	Bois	Peinture	0,02 mg/cm²	Non dégradé	Inconnu
5401	D	Porte bois peint (Ouvrant)-Po2	Bas Centre	Bois	Peinture	0,07 mg/cm²	Non dégradé	Inconnu
5402	D	Porte bois peint (Ouvrant)-Po2	Centre Gauche	Bois	Peinture	0,04 mg/cm²	Non dégradé	Inconnu

Nombre total d'unités de Diagnostic : 3

N° de Mesure	Zone	Unité de diagnostic (UD)	Localisation de la mesure	Substrat	Revêtement	Valeurs ou constat visuel	Etat de conservation	Travaux envisagés
				D1 - R+1 - GT				
4845	D	Mur platre peint-Mur1	Bas Droite	Plâtre	Peinture	0,09 mg/cm²	Non dégradé	Inconnu
4846	D	Mur platre peint-Mur1	Centre Droite	Plâtre	Peinture	0,06 mg/cm²	Non dégradé	Inconnu
4847	D	Mur platre peint-Mur1	Bas Gauche	Plâtre	Peinture	0,07 mg/cm²	Non dégradé	Inconnu

Nombre total d'unités de Diagnostic : 1

N° de Mesure	Zone	Unité de diagnostic (UD)	Localisation de la mesure	Substrat	Revêtement	Valeurs ou constat visuel	Etat de conservation	Travaux envisagés
				D1 - R+1 - GT				
4548	C	Mur platre peint-Mur1	Bas Gauche	Plâtre	Peinture	0,07 mg/cm²	Non dégradé	Inconnu
4549	C	Mur platre peint-Mur1	Haut Droite	Plâtre	Peinture	0,03 mg/cm²	Non dégradé	Inconnu
4550	C	Mur platre peint-Mur1	Haut Centre	Plâtre	Peinture	0,03 mg/cm²	Non dégradé	Inconnu
5361	A	Porte bois peint (Dormant)-Po1	Bas Droite	Bois	Peinture	0,09 mg/cm²	Non dégradé	Inconnu
5362	A	Porte bois peint (Dormant)-Po1	Centre Gauche	Bois	Peinture	0,04 mg/cm²	Non dégradé	Inconnu
5363	A	Porte bois peint (Dormant)-Po1	Haut Centre	Bois	Peinture	0,02 mg/cm²	Non dégradé	Inconnu
5364	A	Porte bois peint (Ouvrant)-Po1	Haut Droite	Bois	Peinture	0,04 mg/cm²	Non dégradé	Inconnu
5365	A	Porte bois peint (Ouvrant)-Po1	Haut Centre	Bois	Peinture	0,02 mg/cm²	Non dégradé	Inconnu
5366	A	Porte bois peint (Ouvrant)-Po1	Haut Gauche	Bois	Peinture	0,02 mg/cm²	Non dégradé	Inconnu
5403	A	Porte bois peint (Dormant)-Po2	Centre Droite	Bois	Peinture	0,06 mg/cm²	Non dégradé	Inconnu
5404	A	Porte bois peint (Dormant)-Po2	Haut Gauche	Bois	Peinture	0,01 mg/cm²	Non dégradé	Inconnu
5405	A	Porte bois peint (Dormant)-Po2	Haut Centre	Bois	Peinture	0,02 mg/cm²	Non dégradé	Inconnu
5406	A	Porte bois peint (Ouvrant)-Po2	Haut Gauche	Bois	Peinture	0,02 mg/cm²	Non dégradé	Inconnu
5407	A	Porte bois peint (Ouvrant)-Po2	Centre Gauche	Bois	Peinture	0,04 mg/cm²	Non dégradé	Inconnu
5408	A	Porte bois peint (Ouvrant)-Po2	Haut Gauche	Bois	Peinture	0,01 mg/cm²	Non dégradé	Inconnu

Nombre total d'unités de Diagnostic : 3

N° de Mesure	Zone	Unité de diagnostic (UD)	Localisation de la mesure	Substrat	Revêtement	Valeurs ou constat visuel	Etat de conservation	Travaux envisagés
				D1 - R+1 - GT				
4713	C	Mur platre peint-Mur1	Bas Droite	Plâtre	Peinture	0,09 mg/cm²	Non dégradé	Inconnu
4714	C	Mur platre peint-Mur1	Haut Gauche	Plâtre	Peinture	0,02 mg/cm²	Non dégradé	Inconnu
4715	C	Mur platre peint-Mur1	Haut Gauche	Plâtre	Peinture	0,02 mg/cm²	Non dégradé	Inconnu
5367	C	Porte bois peint (Dormant)-Po1	Bas Gauche	Bois	Peinture	0,07 mg/cm²	Non dégradé	Inconnu

N° de Mesure	Zone	Unité de diagnostic (UD)	Localisation de la mesure	Substrat	Revêtement	Valeurs ou constat visuel	Etat de conservation	Travaux envisagés
				D1 - R+1 - GT				
5368	C	Porte bois peint (Dormant)-Po1	Bas Gauche	Bois	Peinture	0,07 mg/cm²	Non dégradé	Inconnu
5369	C	Porte bois peint (Dormant)-Po1	Bas Droite	Bois	Peinture	0,08 mg/cm²	Non dégradé	Inconnu
5370	C	Porte bois peint (Ouvrant)-Po1	Haut Droite	Bois	Peinture	0,03 mg/cm²	Non dégradé	Inconnu
5371	C	Porte bois peint (Ouvrant)-Po1	Haut Droite	Bois	Peinture	0,04 mg/cm²	Non dégradé	Inconnu
5372	C	Porte bois peint (Ouvrant)-Po1	Bas Droite	Bois	Peinture	0,09 mg/cm²	Non dégradé	Inconnu

Nombre total d'unités de Diagnostic : 2

N° de Mesure	Zone	Unité de diagnostic (UD)	Localisation de la mesure	Substrat	Revêtement	Valeurs ou constat visuel	Etat de conservation	Travaux envisagés
				D1 - R+1 - GT				
4836	A	Mur platre peint-Mur1	Centre Droite	Plâtre	Peinture	0,06 mg/cm²	Non dégradé	Inconnu
4837	A	Mur platre peint-Mur1	Haut Gauche	Plâtre	Peinture	0,02 mg/cm²	Non dégradé	Inconnu
4838	A	Mur platre peint-Mur1	Bas Centre	Plâtre	Peinture	0,08 mg/cm²	Non dégradé	Inconnu
4839	A	Mur platre peint-Mur2	Centre Gauche	Plâtre	Peinture	0,04 mg/cm²	Non dégradé	Inconnu
4840	A	Mur platre peint-Mur2	Haut Centre	Plâtre	Peinture	0,02 mg/cm²	Non dégradé	Inconnu
4841	A	Mur platre peint-Mur2	Centre Droite	Plâtre	Peinture	0,06 mg/cm²	Non dégradé	Inconnu

Nombre total d'unités de Diagnostic : 2

N° de Mesure	Zone	Unité de diagnostic (UD)	Localisation de la mesure	Substrat	Revêtement	Valeurs ou constat visuel	Etat de conservation	Travaux envisagés
				D1 - R+1 - GT				
4833	A	Mur platre peint-Mur1	Haut Gauche	Plâtre	Peinture	0,02 mg/cm²	Non dégradé	Inconnu
4834	A	Mur platre peint-Mur1	Haut Droite	Plâtre	Peinture	0,03 mg/cm²	Non dégradé	Inconnu
4835	A	Mur platre peint-Mur1	Bas Centre	Plâtre	Peinture	0,08 mg/cm²	Non dégradé	Inconnu

Nombre total d'unités de Diagnostic : 1

N° de Mesure	Zone	Unité de diagnostic (UD)	Localisation de la mesure	Substrat	Revêtement	Valeurs ou constat visuel	Etat de conservation	Travaux envisagés
				D1 - R+1 - GT				
4665	C	Mur platre peint-Mur1	Haut Gauche	Plâtre	Peinture	0,01 mg/cm²	Non dégradé	Inconnu
4666	C	Mur platre peint-Mur1	Centre Centre	Plâtre	Peinture	0,05 mg/cm²	Non dégradé	Inconnu
4667	C	Mur platre peint-Mur1	Bas Gauche	Plâtre	Peinture	0,06 mg/cm²	Non dégradé	Inconnu

Nombre total d'unités de Diagnostic : 1

N° de Mesure	Zone	Unité de diagnostic (UD)	Localisation de la mesure	Substrat	Revêtement	Valeurs ou constat visuel	Etat de conservation	Travaux envisagés
				D1 - R+1 - GT				
4593	A	Mur platre peint-Mur1	Haut Droite	Plâtre	Peinture	0,03 mg/cm²	Non dégradé	Inconnu
4594	A	Mur platre peint-Mur1	Haut Gauche	Plâtre	Peinture	0,02 mg/cm²	Non dégradé	Inconnu
4595	A	Mur platre peint-Mur1	Centre Centre	Plâtre	Peinture	0,05 mg/cm²	Non dégradé	Inconnu
5409	A	Porte bois peint (Dormant)-Po1	Bas Droite	Bois	Peinture	0,08 mg/cm²	Non dégradé	Inconnu
5410	A	Porte bois peint (Dormant)-Po1	Bas Droite	Bois	Peinture	0,08 mg/cm²	Non dégradé	Inconnu
5411	A	Porte bois peint (Dormant)-Po1	Haut Droite	Bois	Peinture	0,03 mg/cm²	Non dégradé	Inconnu
5412	A	Porte bois peint (Ouvrant)-Po1	Haut Centre	Bois	Peinture	0,02 mg/cm²	Non dégradé	Inconnu
5413	A	Porte bois peint (Ouvrant)-Po1	Bas Gauche	Bois	Peinture	0,06 mg/cm²	Non dégradé	Inconnu
5414	A	Porte bois peint (Ouvrant)-Po1	Centre Centre	Bois	Peinture	0,05 mg/cm²	Non dégradé	Inconnu

Nombre total d'unités de Diagnostic : 2

N° de Mesure	Zone	Unité de diagnostic (UD)	Localisation de la mesure	Substrat	Revêtement	Valeurs ou constat visuel	Etat de conservation	Travaux envisagés
				D1 - R+1 - GT				
4638	A	Mur platre peint-Mur1	Centre Centre	Plâtre	Peinture	0,05 mg/cm²	Non dégradé	Inconnu
4639	A	Mur platre peint-Mur1	Bas Centre	Plâtre	Peinture	0,08 mg/cm²	Non dégradé	Inconnu
4640	A	Mur platre peint-Mur1	Haut Droite	Plâtre	Peinture	0,04 mg/cm²	Non dégradé	Inconnu

N° de Mesure	Zone	Unité de diagnostic (UD)	Localisation de la mesure	Substrat	Revêtement	Valeurs ou constat visuel	Etat de conservation	Travaux envisagés
			D1 - R+1 - GT					
5415	A	Porte bois peint (Dormant)-Po1	Haut Centre	Bois	Peinture	0,03 mg/cm²	Non dégradé	Inconnu
5416	A	Porte bois peint (Dormant)-Po1	Haut Gauche	Bois	Peinture	0,02 mg/cm²	Non dégradé	Inconnu
5417	A	Porte bois peint (Dormant)-Po1	Bas Centre	Bois	Peinture	0,08 mg/cm²	Non dégradé	Inconnu
5418	A	Porte bois peint (Ouvrant)-Po1	Centre Gauche	Bois	Peinture	0,04 mg/cm²	Non dégradé	Inconnu
5419	A	Porte bois peint (Ouvrant)-Po1	Centre Centre	Bois	Peinture	0,05 mg/cm²	Non dégradé	Inconnu
5420	A	Porte bois peint (Ouvrant)-Po1	Centre Centre	Bois	Peinture	0,05 mg/cm²	Non dégradé	Inconnu

Nombre total d'unités de Diagnostic : 2

N° de Mesure	Zone	Unité de diagnostic (UD)	Localisation de la mesure	Substrat	Revêtement	Valeurs ou constat visuel	Etat de conservation	Travaux envisagés
			D1 - R+1 - GT					
4662	B	Mur platre peint-Mur1	Centre Centre	Plâtre	Peinture	0,05 mg/cm²	Non dégradé	Inconnu
4663	B	Mur platre peint-Mur1	Haut Droite	Plâtre	Peinture	0,03 mg/cm²	Non dégradé	Inconnu
4664	B	Mur platre peint-Mur1	Haut Centre	Plâtre	Peinture	0,02 mg/cm²	Non dégradé	Inconnu
5337	B	Porte bois peint (Dormant)-Po1	Haut Gauche	Bois	Peinture	0,01 mg/cm²	Non dégradé	Inconnu
5338	B	Porte bois peint (Dormant)-Po1	Haut Centre	Bois	Peinture	0,02 mg/cm²	Non dégradé	Inconnu
5339	B	Porte bois peint (Dormant)-Po1	Bas Droite	Bois	Peinture	0,08 mg/cm²	Non dégradé	Inconnu
5340	B	Porte bois peint (Ouvrant)-Po1	Bas Gauche	Bois	Peinture	0,07 mg/cm²	Non dégradé	Inconnu
5341	B	Porte bois peint (Ouvrant)-Po1	Haut Centre	Bois	Peinture	0,03 mg/cm²	Non dégradé	Inconnu
5342	B	Porte bois peint (Ouvrant)-Po1	Centre Droite	Bois	Peinture	0,06 mg/cm²	Non dégradé	Inconnu

Nombre total d'unités de Diagnostic : 2

N° de Mesure	Zone	Unité de diagnostic (UD)	Localisation de la mesure	Substrat	Revêtement	Valeurs ou constat visuel	Etat de conservation	Travaux envisagés
			D1 - R+1 - GT					

N° de Mesure	Zone	Unité de diagnostic (UD)	Localisation de la mesure	Substrat	Revêtement	Valeurs ou constat visuel	Etat de conservation	Travaux envisagés
				D1 - R+1 - GT				
4869	D	Mur platre peint-Mur1	Bas Droite	Plâtre	Peinture	0,09 mg/cm²	Non dégradé	Inconnu
4870	D	Mur platre peint-Mur1	Bas Droite	Plâtre	Peinture	0,09 mg/cm²	Non dégradé	Inconnu
4871	D	Mur platre peint-Mur1	Centre Centre	Plâtre	Peinture	0,05 mg/cm²	Non dégradé	Inconnu
5157	D	Porte bois peint (Dormant)-Po1	Bas Gauche	Bois	Peinture	0,07 mg/cm²	Non dégradé	Inconnu
5158	D	Porte bois peint (Dormant)-Po1	Haut Droite	Bois	Peinture	0,03 mg/cm²	Non dégradé	Inconnu
5159	D	Porte bois peint (Dormant)-Po1	Bas Droite	Bois	Peinture	0,09 mg/cm²	Non dégradé	Inconnu
5160	D	Porte bois peint (Ouvrant)-Po1	Haut Droite	Bois	Peinture	0,03 mg/cm²	Non dégradé	Inconnu
5161	D	Porte bois peint (Ouvrant)-Po1	Haut Droite	Bois	Peinture	0,03 mg/cm²	Non dégradé	Inconnu
5162	D	Porte bois peint (Ouvrant)-Po1	Centre Centre	Bois	Peinture	0,05 mg/cm²	Non dégradé	Inconnu

Nombre total d'unités de Diagnostic : 2

N° de Mesure	Zone	Unité de diagnostic (UD)	Localisation de la mesure	Substrat	Revêtement	Valeurs ou constat visuel	Etat de conservation	Travaux envisagés
				D1 - R+1 - GT				
4893	A	Mur platre peint-Mur1	Centre Gauche	Plâtre	Peinture	0,04 mg/cm²	Non dégradé	Inconnu
4894	A	Mur platre peint-Mur1	Centre Centre	Plâtre	Peinture	0,05 mg/cm²	Non dégradé	Inconnu
4895	A	Mur platre peint-Mur1	Haut Droite	Plâtre	Peinture	0,03 mg/cm²	Non dégradé	Inconnu

Nombre total d'unités de Diagnostic : 1

N° de Mesure	Zone	Unité de diagnostic (UD)	Localisation de la mesure	Substrat	Revêtement	Valeurs ou constat visuel	Etat de conservation	Travaux envisagés
				D1 - R+1 - GT				
4890	B	Mur platre peint-Mur1	Haut Droite	Plâtre	Peinture	0,03 mg/cm²	Non dégradé	Inconnu
4891	B	Mur platre peint-Mur1	Haut Centre	Plâtre	Peinture	0,02 mg/cm²	Non dégradé	Inconnu
4892	B	Mur platre peint-Mur1	Centre Gauche	Plâtre	Peinture	0,05 mg/cm²	Non dégradé	Inconnu

Nombre total d'unités de Diagnostic : 1

N° de Mesure	Zone	Unité de diagnostic (UD)	Localisation de la mesure	Substrat	Revêtement	Valeurs ou constat visuel	Etat de conservation	Travaux envisagés
			D1 - R+1 - GT					
3867	D	Mur platre peint-Mur1	Centre Centre	Plâtre	Peinture	0,05 mg/cm²	Non dégradé	Inconnu
3868	D	Mur platre peint-Mur1	Haut Gauche	Plâtre	Peinture	0,02 mg/cm²	Non dégradé	Inconnu
3869	D	Mur platre peint-Mur1	Bas Droite	Plâtre	Peinture	0,09 mg/cm²	Non dégradé	Inconnu
6323	A	Porte bois peint (Dormant)-Po1	Centre Centre	Bois	Peinture	0,05 mg/cm²	Non dégradé	Inconnu
6324	A	Porte bois peint (Dormant)-Po1	Bas Gauche	Bois	Peinture	0,05 mg/cm²	Non dégradé	Inconnu
6325	A	Porte bois peint (Dormant)-Po1	Centre Centre	Bois	Peinture	0,06 mg/cm²	Non dégradé	Inconnu
6326	A	Porte bois peint (Ouvrant)-Po1	Haut Droite	Bois	Peinture	0,02 mg/cm²	Non dégradé	Inconnu
6327	A	Porte bois peint (Ouvrant)-Po1	Haut Gauche	Bois	Peinture	0,03 mg/cm²	Non dégradé	Inconnu
6328	A	Porte bois peint (Ouvrant)-Po1	Haut Droite	Bois	Peinture	0,05 mg/cm²	Non dégradé	Inconnu

Nombre total d'unités de Diagnostic : 2

N° de Mesure	Zone	Unité de diagnostic (UD)	Localisation de la mesure	Substrat	Revêtement	Valeurs ou constat visuel	Etat de conservation	Travaux envisagés
			D1 - R+1 - GT					
3888	C	Mur platre peint-Mur1	Haut Centre	Plâtre	Peinture	0,02 mg/cm²	Non dégradé	Inconnu
3889	C	Mur platre peint-Mur1	Haut Gauche	Plâtre	Peinture	0,01 mg/cm²	Non dégradé	Inconnu
3890	C	Mur platre peint-Mur1	Centre Droite	Plâtre	Peinture	0,06 mg/cm²	Non dégradé	Inconnu

Nombre total d'unités de Diagnostic : 1

N° de Mesure	Zone	Unité de diagnostic (UD)	Localisation de la mesure	Substrat	Revêtement	Valeurs ou constat visuel	Etat de conservation	Travaux envisagés
			D1 - R+1 - GT					
4179	A	Mur platre peint-Mur1	Haut Centre	Plâtre	Peinture	0,02 mg/cm²	Non dégradé	Inconnu
4180	A	Mur platre peint-Mur1	Bas Droite	Plâtre	Peinture	0,09 mg/cm²	Non dégradé	Inconnu

N° de Mesure	Zone	Unité de diagnostic (UD)	Localisation de la mesure	Substrat	Revêtement	Valeurs ou constat visuel	Etat de conservation	Travaux envisagés
				D1 - R+1 - GT				
4181	A	Mur platre peint-Mur1	Bas Centre	Plâtre	Peinture	0,08 mg/cm²	Non dégradé	Inconnu

Nombre total d'unités de Diagnostic : 1

N° de Mesure	Zone	Unité de diagnostic (UD)	Localisation de la mesure	Substrat	Revêtement	Valeurs ou constat visuel	Etat de conservation	Travaux envisagés
				D1 - R+1 - GT				
3870	D	Mur platre peint-Mur1	Bas Centre	Plâtre	Peinture	0,07 mg/cm²	Non dégradé	Inconnu
3871	D	Mur platre peint-Mur1	Haut Centre	Plâtre	Peinture	0,03 mg/cm²	Non dégradé	Inconnu
3872	D	Mur platre peint-Mur1	Haut Gauche	Plâtre	Peinture	0,01 mg/cm²	Non dégradé	Inconnu
6215	A	Porte bois peint (Dormant)-Po1	Centre Droite	Bois	Peinture	0,02 mg/cm²	Non dégradé	Inconnu
6216	A	Porte bois peint (Dormant)-Po1	Centre Droite	Bois	Peinture	0,08 mg/cm²	Non dégradé	Inconnu
6217	A	Porte bois peint (Dormant)-Po1	Centre Droite	Bois	Peinture	0,05 mg/cm²	Non dégradé	Inconnu
6218	A	Porte bois peint (Ouvrant)-Po1	Centre Centre	Bois	Peinture	0,07 mg/cm²	Non dégradé	Inconnu
6219	A	Porte bois peint (Ouvrant)-Po1	Centre Gauche	Bois	Peinture	0,08 mg/cm²	Non dégradé	Inconnu
6220	A	Porte bois peint (Ouvrant)-Po1	Centre Droite	Bois	Peinture	0,01 mg/cm²	Non dégradé	Inconnu

Nombre total d'unités de Diagnostic : 2

N° de Mesure	Zone	Unité de diagnostic (UD)	Localisation de la mesure	Substrat	Revêtement	Valeurs ou constat visuel	Etat de conservation	Travaux envisagés
				D1 - R+1 - GT				
3912	A	Mur platre peint-Mur1	Bas Centre	Plâtre	Peinture	0,08 mg/cm²	Non dégradé	Inconnu
3913	A	Mur platre peint-Mur1	Centre Droite	Plâtre	Peinture	0,06 mg/cm²	Non dégradé	Inconnu
3914	A	Mur platre peint-Mur1	Bas Droite	Plâtre	Peinture	0,08 mg/cm²	Non dégradé	Inconnu

Nombre total d'unités de Diagnostic : 1

N° de Mesure	Zone	Unité de diagnostic (UD)	Localisation de la mesure	Substrat	Revêtement	Valeurs ou constat visuel	Etat de conservation	Travaux envisagés
				D1 - R+1 - GT				
4119	A	Mur platre peint-Mur1	Centre Droite	Plâtre	Peinture	0,06 mg/cm²	Non dégradé	Inconnu
4120	A	Mur platre peint-Mur1	Bas Gauche	Plâtre	Peinture	0,07 mg/cm²	Non dégradé	Inconnu
4121	A	Mur platre peint-Mur1	Centre Droite	Plâtre	Peinture	0,06 mg/cm²	Non dégradé	Inconnu

Nombre total d'unités de Diagnostic : 1

N° de Mesure	Zone	Unité de diagnostic (UD)	Localisation de la mesure	Substrat	Revêtement	Valeurs ou constat visuel	Etat de conservation	Travaux envisagés
				D1 - R+1 - GT				
3873	C	Mur platre peint-Mur1	Bas Gauche	Plâtre	Peinture	0,07 mg/cm²	Non dégradé	Inconnu
3874	C	Mur platre peint-Mur1	Centre Centre	Plâtre	Peinture	0,05 mg/cm²	Non dégradé	Inconnu
3875	C	Mur platre peint-Mur1	Centre Gauche	Plâtre	Peinture	0,04 mg/cm²	Non dégradé	Inconnu
6197	A	Porte bois peint (Dormant)-Po1	Bas Droite	Bois	Peinture	0,04 mg/cm²	Non dégradé	Inconnu
6198	A	Porte bois peint (Dormant)-Po1	Haut Centre	Bois	Peinture	0,05 mg/cm²	Non dégradé	Inconnu
6199	A	Porte bois peint (Dormant)-Po1	Centre Centre	Bois	Peinture	0,08 mg/cm²	Non dégradé	Inconnu
6200	A	Porte bois peint (Ouvrant)-Po1	Haut Centre	Bois	Peinture	0,04 mg/cm²	Non dégradé	Inconnu
6201	A	Porte bois peint (Ouvrant)-Po1	Haut Centre	Bois	Peinture	0,06 mg/cm²	Non dégradé	Inconnu
6202	A	Porte bois peint (Ouvrant)-Po1	Bas Gauche	Bois	Peinture	0,08 mg/cm²	Non dégradé	Inconnu

Nombre total d'unités de Diagnostic : 2

N° de Mesure	Zone	Unité de diagnostic (UD)	Localisation de la mesure	Substrat	Revêtement	Valeurs ou constat visuel	Etat de conservation	Travaux envisagés
				D1 - R+1 - GT				
3942	A	Mur platre peint-Mur1	Bas Centre	Plâtre	Peinture	0,07 mg/cm²	Non dégradé	Inconnu
3943	A	Mur platre peint-Mur1	Haut Centre	Plâtre	Peinture	0,03 mg/cm²	Non dégradé	Inconnu
3944	A	Mur platre peint-Mur1	Bas Gauche	Plâtre	Peinture	0,07 mg/cm²	Non dégradé	Inconnu

Nombre total d'unités de Diagnostic : 1

N° de Mesure	Zone	Unité de diagnostic (UD)	Localisation de la mesure	Substrat	Revêtement	Valeurs ou constat visuel	Etat de conservation	Travaux envisagés
			D1 - R+1 - GT					
4074	D	Mur platre peint-Mur1	Bas Centre	Plâtre	Peinture	0,07 mg/cm²	Non dégradé	Inconnu
4075	D	Mur platre peint-Mur1	Centre Droite	Plâtre	Peinture	0,05 mg/cm²	Non dégradé	Inconnu
4076	D	Mur platre peint-Mur1	Bas Gauche	Plâtre	Peinture	0,07 mg/cm²	Non dégradé	Inconnu

Nombre total d'unités de Diagnostic : 1

N° de Mesure	Zone	Unité de diagnostic (UD)	Localisation de la mesure	Substrat	Revêtement	Valeurs ou constat visuel	Etat de conservation	Travaux envisagés
			D1 - R+1 - GT					
4002	A	Mur platre peint-Mur1	Centre Centre	Plâtre	Peinture	0,05 mg/cm²	Non dégradé	Inconnu
4003	A	Mur platre peint-Mur1	Haut Gauche	Plâtre	Peinture	0,02 mg/cm²	Non dégradé	Inconnu
4004	A	Mur platre peint-Mur1	Bas Centre	Plâtre	Peinture	0,08 mg/cm²	Non dégradé	Inconnu

Nombre total d'unités de Diagnostic : 1

N° de Mesure	Zone	Unité de diagnostic (UD)	Localisation de la mesure	Substrat	Revêtement	Valeurs ou constat visuel	Etat de conservation	Travaux envisagés
			D1 - R+1 - GT					
4050	A	Mur platre peint-Mur1	Centre Gauche	Plâtre	Peinture	0,04 mg/cm²	Non dégradé	Inconnu
4051	A	Mur platre peint-Mur1	Centre Gauche	Plâtre	Peinture	0,04 mg/cm²	Non dégradé	Inconnu
4052	A	Mur platre peint-Mur1	Centre Gauche	Plâtre	Peinture	0,04 mg/cm²	Non dégradé	Inconnu

Nombre total d'unités de Diagnostic : 1

N° de Mesure	Zone	Unité de diagnostic (UD)	Localisation de la mesure	Substrat	Revêtement	Valeurs ou constat visuel	Etat de conservation	Travaux envisagés
			D1 - R+1 - H8					
465	D	Mur platre peint-Mur1	Bas Centre	Plâtre	Peinture	0,08 mg/cm²	Non dégradé	Inconnu

N° de Mesure	Zone	Unité de diagnostic (UD)	Localisation de la mesure	Substrat	Revêtement	Valeurs ou constat visuel	Etat de conservation	Travaux envisagés
			D1 - R+1 - H8					
466	D	Mur platre peint-Mur1	Haut Gauche	Plâtre	Peinture	0,02 mg/cm²	Non dégradé	Inconnu
467	D	Mur platre peint-Mur1	Bas Droite	Plâtre	Peinture	0,09 mg/cm²	Non dégradé	Inconnu
11000	D	Porte bois peint (Ouvrant)-Po1	Centre Droite	Bois	Peinture	0,08 mg/cm²	Non dégradé	Inconnu
11001	D	Porte bois peint (Ouvrant)-Po1	Haut Centre	Bois	Peinture	0,02 mg/cm²	Non dégradé	Inconnu
11002	D	Porte bois peint (Ouvrant)-Po1	Centre Droite	Bois	Peinture	0,04 mg/cm²	Non dégradé	Inconnu
11003	D	Porte bois peint (Ouvrant extérieur)-Po1	Haut Centre	Bois	Peinture	0,01 mg/cm²	Non dégradé	Inconnu
11004	D	Porte bois peint (Ouvrant extérieur)-Po1	Haut Droite	Bois	Peinture	0,09 mg/cm²	Non dégradé	Inconnu
11005	D	Porte bois peint (Ouvrant extérieur)-Po1	Bas Droite	Bois	Peinture	0,03 mg/cm²	Non dégradé	Inconnu
11006	D	Porte bois peint (Dormant extérieur)-Po1	Bas Gauche	Bois	Peinture	0,08 mg/cm²	Non dégradé	Inconnu
11007	D	Porte bois peint (Dormant extérieur)-Po1	Bas Droite	Bois	Peinture	0,07 mg/cm²	Non dégradé	Inconnu
11008	D	Porte bois peint (Dormant extérieur)-Po1	Centre Droite	Bois	Peinture	0,01 mg/cm²	Non dégradé	Inconnu
11009	D	Porte bois peint (Dormant)-Po1	Haut Centre	Bois	Peinture	0,04 mg/cm²	Non dégradé	Inconnu
11010	D	Porte bois peint (Dormant)-Po1	Bas Droite	Bois	Peinture	0,07 mg/cm²	Non dégradé	Inconnu
11011	D	Porte bois peint (Dormant)-Po1	Haut Gauche	Bois	Peinture	0,08 mg/cm²	Non dégradé	Inconnu

Nombre total d'unités de Diagnostic : 3

N° de Mesure	Zone	Unité de diagnostic (UD)	Localisation de la mesure	Substrat	Revêtement	Valeurs ou constat visuel	Etat de conservation	Travaux envisagés
			D1 - R+1 - PI					
3120	A	Mur platre peint-Mur1	Centre Gauche	Plâtre	Peinture	0,05 mg/cm²	Non dégradé	Inconnu
3121	A	Mur platre peint-Mur1	Haut Centre	Plâtre	Peinture	0,02 mg/cm²	Non dégradé	Inconnu
3122	A	Mur platre peint-Mur1	Haut Droite	Plâtre	Peinture	0,03 mg/cm²	Non dégradé	Inconnu
3123	A	Mur platre peint-Mur2	Bas Gauche	Plâtre	Peinture	0,07 mg/cm²	Non dégradé	Inconnu
3124	A	Mur platre peint-Mur2	Centre Centre	Plâtre	Peinture	0,05 mg/cm²	Non dégradé	Inconnu

N° de Mesure	Zone	Unité de diagnostic (UD)	Localisation de la mesure	Substrat	Revêtement	Valeurs ou constat visuel	Etat de conservation	Travaux envisagés
				D1 - R+1 - Pl				
3125	A	Mur platre peint-Mur2	Bas Droite	Plâtre	Peinture	0,09 mg/cm²	Non dégradé	Inconnu
3126	A	Mur platre peint-Mur3	Centre Droite	Plâtre	Peinture	0,06 mg/cm²	Non dégradé	Inconnu
3127	A	Mur platre peint-Mur3	Bas Droite	Plâtre	Peinture	0,08 mg/cm²	Non dégradé	Inconnu
3128	A	Mur platre peint-Mur3	Centre Droite	Plâtre	Peinture	0,06 mg/cm²	Non dégradé	Inconnu
3129	A	Mur platre peint-Mur4	Bas Centre	Plâtre	Peinture	0,08 mg/cm²	Non dégradé	Inconnu
3130	A	Mur platre peint-Mur4	Haut Droite	Plâtre	Peinture	0,04 mg/cm²	Non dégradé	Inconnu
3131	A	Mur platre peint-Mur4	Centre Centre	Plâtre	Peinture	0,05 mg/cm²	Non dégradé	Inconnu
7687	D	Porte bois peint (Dormant)-Po1	Haut Droite	Bois	Peinture	0,08 mg/cm²	Non dégradé	Inconnu
7688	D	Porte bois peint (Dormant)-Po1	Haut Droite	Bois	Peinture	0,02 mg/cm²	Non dégradé	Inconnu
7689	D	Porte bois peint (Dormant)-Po1	Bas Centre	Bois	Peinture	0,02 mg/cm²	Non dégradé	Inconnu
7690	D	Porte bois peint (Ouvrant)-Po1	Bas Gauche	Bois	Peinture	0,06 mg/cm²	Non dégradé	Inconnu
7691	D	Porte bois peint (Ouvrant)-Po1	Bas Gauche	Bois	Peinture	0,03 mg/cm²	Non dégradé	Inconnu
7692	D	Porte bois peint (Ouvrant)-Po1	Bas Gauche	Bois	Peinture	0,08 mg/cm²	Non dégradé	Inconnu

Nombre total d'unités de Diagnostic : 5

N° de Mesure	Zone	Unité de diagnostic (UD)	Localisation de la mesure	Substrat	Revêtement	Valeurs ou constat visuel	Etat de conservation	Travaux envisagés
				D1 - R+1 - Pl				
3063	D	Mur platre peint-Mur1	Bas Centre	Plâtre	Peinture	0,08 mg/cm²	Non dégradé	Inconnu
3064	D	Mur platre peint-Mur1	Haut Gauche	Plâtre	Peinture	0,02 mg/cm²	Non dégradé	Inconnu
3065	D	Mur platre peint-Mur1	Bas Gauche	Plâtre	Peinture	0,07 mg/cm²	Non dégradé	Inconnu

Nombre total d'unités de Diagnostic : 1

N° de Mesure	Zone	Unité de diagnostic (UD)	Localisation de la mesure	Substrat	Revêtement	Valeurs ou constat visuel	Etat de conservation	Travaux envisagés
				D1 - R+1 - PI5				
570	B	Mur platre peint-Mur1	Haut Gauche	Plâtre	Peinture	0,01 mg/cm²	Non dégradé	Inconnu
571	B	Mur platre peint-Mur1	Haut Centre	Plâtre	Peinture	0,03 mg/cm²	Non dégradé	Inconnu
572	B	Mur platre peint-Mur1	Centre Droite	Plâtre	Peinture	0,06 mg/cm²	Non dégradé	Inconnu
10196	B	Porte bois peint (Ouvrant)-Po1	Haut Droite	Bois	Peinture	0,02 mg/cm²	Non dégradé	Inconnu
10197	B	Porte bois peint (Ouvrant)-Po1	Haut Gauche	Bois	Peinture	0,08 mg/cm²	Non dégradé	Inconnu
10198	B	Porte bois peint (Ouvrant)-Po1	Bas Centre	Bois	Peinture	0,03 mg/cm²	Non dégradé	Inconnu
10199	B	Porte bois peint (Ouvrant extérieur)-Po1	Centre Droite	Bois	Peinture	0,03 mg/cm²	Non dégradé	Inconnu
10200	B	Porte bois peint (Ouvrant extérieur)-Po1	Centre Gauche	Bois	Peinture	0,04 mg/cm²	Non dégradé	Inconnu
10201	B	Porte bois peint (Ouvrant extérieur)-Po1	Bas Centre	Bois	Peinture	0,08 mg/cm²	Non dégradé	Inconnu
10202	B	Porte bois peint (Dormant extérieur)-Po1	Haut Centre	Bois	Peinture	0,08 mg/cm²	Non dégradé	Inconnu
10203	B	Porte bois peint (Dormant extérieur)-Po1	Bas Droite	Bois	Peinture	0,07 mg/cm²	Non dégradé	Inconnu
10204	B	Porte bois peint (Dormant extérieur)-Po1	Haut Centre	Bois	Peinture	0,08 mg/cm²	Non dégradé	Inconnu
10205	B	Porte bois peint (Dormant)-Po1	Centre Centre	Bois	Peinture	0,09 mg/cm²	Non dégradé	Inconnu
10206	B	Porte bois peint (Dormant)-Po1	Centre Gauche	Bois	Peinture	0,04 mg/cm²	Non dégradé	Inconnu
10207	B	Porte bois peint (Dormant)-Po1	Bas Gauche	Bois	Peinture	0,06 mg/cm²	Non dégradé	Inconnu

Nombre total d'unités de Diagnostic : 3

N° de Mesure	Zone	Unité de diagnostic (UD)	Localisation de la mesure	Substrat	Revêtement	Valeurs ou constat visuel	Etat de conservation	Travaux envisagés
				D1 - R+1 - PI8				
468	A	Mur platre peint-Mur1	Centre Centre	Plâtre	Peinture	0,05 mg/cm²	Non dégradé	Inconnu
469	A	Mur platre peint-Mur1	Haut Gauche	Plâtre	Peinture	0,01 mg/cm²	Non dégradé	Inconnu
470	A	Mur platre peint-Mur1	Centre Centre	Plâtre	Peinture	0,05 mg/cm²	Non dégradé	Inconnu
10964	D	Porte bois peint (Ouvrant)-Po1	Centre Gauche	Bois	Peinture	0,02 mg/cm²	Non dégradé	Inconnu

N° de Mesure	Zone	Unité de diagnostic (UD)	Localisation de la mesure	Substrat	Revêtement	Valeurs ou constat visuel	Etat de conservation	Travaux envisagés
			D1 - R+1 - PI8					
10965	D	Porte bois peint (Ouvrant)-Po1	Centre Droite	Bois	Peinture	0,08 mg/cm²	Non dégradé	Inconnu
10966	D	Porte bois peint (Ouvrant)-Po1	Bas Droite	Bois	Peinture	0,02 mg/cm²	Non dégradé	Inconnu
10967	D	Porte bois peint (Ouvrant extérieur)-Po1	Centre Droite	Bois	Peinture	0,03 mg/cm²	Non dégradé	Inconnu
10968	D	Porte bois peint (Ouvrant extérieur)-Po1	Haut Centre	Bois	Peinture	0,09 mg/cm²	Non dégradé	Inconnu
10969	D	Porte bois peint (Ouvrant extérieur)-Po1	Haut Centre	Bois	Peinture	0,03 mg/cm²	Non dégradé	Inconnu
10970	D	Porte bois peint (Dormant extérieur)-Po1	Centre Centre	Bois	Peinture	0,08 mg/cm²	Non dégradé	Inconnu
10971	D	Porte bois peint (Dormant extérieur)-Po1	Bas Droite	Bois	Peinture	0,07 mg/cm²	Non dégradé	Inconnu
10972	D	Porte bois peint (Dormant extérieur)-Po1	Centre Centre	Bois	Peinture	0,07 mg/cm²	Non dégradé	Inconnu
10973	D	Porte bois peint (Dormant)-Po1	Centre Droite	Bois	Peinture	0,03 mg/cm²	Non dégradé	Inconnu
10974	D	Porte bois peint (Dormant)-Po1	Haut Droite	Bois	Peinture	0,03 mg/cm²	Non dégradé	Inconnu
10975	D	Porte bois peint (Dormant)-Po1	Haut Centre	Bois	Peinture	0,09 mg/cm²	Non dégradé	Inconnu

Nombre total d'unités de Diagnostic : 3

N° de Mesure	Zone	Unité de diagnostic (UD)	Localisation de la mesure	Substrat	Revêtement	Valeurs ou constat visuel	Etat de conservation	Travaux envisagés
			D1 - R+1 - RIA					
3549	B	Mur platre peint-Mur1	Bas Centre	Plâtre	Peinture	0,08 mg/cm²	Non dégradé	Inconnu
3550	B	Mur platre peint-Mur1	Centre Droite	Plâtre	Peinture	0,06 mg/cm²	Non dégradé	Inconnu
3551	B	Mur platre peint-Mur1	Centre Droite	Plâtre	Peinture	0,06 mg/cm²	Non dégradé	Inconnu

Nombre total d'unités de Diagnostic : 1

N° de Mesure	Zone	Unité de diagnostic (UD)	Localisation de la mesure	Substrat	Revêtement	Valeurs ou constat visuel	Etat de conservation	Travaux envisagés
			D1 - R+1 - TG2					
564	C	Mur platre peint-Mur1	Bas Droite	Plâtre	Peinture	0,08 mg/cm²	Non dégradé	Inconnu

N° de Mesure	Zone	Unité de diagnostic (UD)	Localisation de la mesure	Substrat	Revêtement	Valeurs ou constat visuel	Etat de conservation	Travaux envisagés
			D1 - R+1 - TG2					
565	C	Mur platre peint-Mur1	Centre Centre	Plâtre	Peinture	0,05 mg/cm²	Non dégradé	Inconnu
566	C	Mur platre peint-Mur1	Centre Gauche	Plâtre	Peinture	0,04 mg/cm²	Non dégradé	Inconnu
10124	A	Porte bois peint (Ouvrant)-Po1	Haut Gauche	Bois	Peinture	0,08 mg/cm²	Non dégradé	Inconnu
10125	A	Porte bois peint (Ouvrant)-Po1	Centre Droite	Bois	Peinture	0,01 mg/cm²	Non dégradé	Inconnu
10126	A	Porte bois peint (Ouvrant)-Po1	Bas Centre	Bois	Peinture	0,02 mg/cm²	Non dégradé	Inconnu
10127	A	Porte bois peint (Ouvrant extérieur)-Po1	Bas Droite	Bois	Peinture	0,09 mg/cm²	Non dégradé	Inconnu
10128	A	Porte bois peint (Ouvrant extérieur)-Po1	Bas Droite	Bois	Peinture	0,09 mg/cm²	Non dégradé	Inconnu
10129	A	Porte bois peint (Ouvrant extérieur)-Po1	Haut Droite	Bois	Peinture	0,04 mg/cm²	Non dégradé	Inconnu
10130	A	Porte bois peint (Dormant extérieur)-Po1	Bas Centre	Bois	Peinture	0,04 mg/cm²	Non dégradé	Inconnu
10131	A	Porte bois peint (Dormant extérieur)-Po1	Centre Centre	Bois	Peinture	0,08 mg/cm²	Non dégradé	Inconnu
10132	A	Porte bois peint (Dormant extérieur)-Po1	Centre Droite	Bois	Peinture	0,01 mg/cm²	Non dégradé	Inconnu
10133	A	Porte bois peint (Dormant)-Po1	Haut Droite	Bois	Peinture	0,04 mg/cm²	Non dégradé	Inconnu
10134	A	Porte bois peint (Dormant)-Po1	Centre Centre	Bois	Peinture	0,08 mg/cm²	Non dégradé	Inconnu
10135	A	Porte bois peint (Dormant)-Po1	Centre Gauche	Bois	Peinture	0,02 mg/cm²	Non dégradé	Inconnu

Nombre total d'unités de Diagnostic : 3

N° de Mesure	Zone	Unité de diagnostic (UD)	Localisation de la mesure	Substrat	Revêtement	Valeurs ou constat visuel	Etat de conservation	Travaux envisagés
			D1 - R+1 - Vol 1 (Ascenseur A)					
6	A	Mur platre peint-Mur1	Haut Gauche	Plâtre	Peinture	0,01 mg/cm²	Non dégradé	Inconnu
7	A	Mur platre peint-Mur1	Bas Gauche	Plâtre	Peinture	0,06 mg/cm²	Non dégradé	Inconnu
8	A	Mur platre peint-Mur1	Centre Gauche	Plâtre	Peinture	0,04 mg/cm²	Non dégradé	Inconnu
9	C	Mur platre peint-Mur1	Centre Gauche	Plâtre	Peinture	0,04 mg/cm²	Non dégradé	Inconnu
10	C	Mur platre peint-Mur1	Centre Centre	Plâtre	Peinture	0,05 mg/cm²	Non dégradé	Inconnu

N° de Mesure	Zone	Unité de diagnostic (UD)	Localisation de la mesure	Substrat	Revêtement	Valeurs ou constat visuel	Etat de conservation	Travaux envisagés
			D1 - R+1 - Vol 1 (Ascenseur A)					
11	C	Mur platre peint-Mur1	Haut Gauche	Plâtre	Peinture	0,02 mg/cm²	Non dégradé	Inconnu
12	A	Mur platre peint-Mur2	Haut Gauche	Plâtre	Peinture	0,01 mg/cm²	Non dégradé	Inconnu
13	A	Mur platre peint-Mur2	Centre Gauche	Plâtre	Peinture	0,04 mg/cm²	Non dégradé	Inconnu
14	A	Mur platre peint-Mur2	Bas Droite	Plâtre	Peinture	0,09 mg/cm²	Non dégradé	Inconnu
2820	B	Mur platre peint-Mur1	Centre Gauche	Plâtre	Peinture	0,04 mg/cm²	Non dégradé	Inconnu
2821	B	Mur platre peint-Mur1	Centre Droite	Plâtre	Peinture	0,06 mg/cm²	Non dégradé	Inconnu
2822	B	Mur platre peint-Mur1	Bas Centre	Plâtre	Peinture	0,08 mg/cm²	Non dégradé	Inconnu
2823	D	Mur platre peint-Mur1	Haut Centre	Plâtre	Peinture	0,02 mg/cm²	Non dégradé	Inconnu
2824	D	Mur platre peint-Mur1	Centre Centre	Plâtre	Peinture	0,05 mg/cm²	Non dégradé	Inconnu
2825	D	Mur platre peint-Mur1	Haut Centre	Plâtre	Peinture	0,02 mg/cm²	Non dégradé	Inconnu
12240	Plancher haut	Plafond platre peint-Plafond1	Bas Gauche	Plâtre	Peinture	0,07 mg/cm²	Non dégradé	Inconnu
12241	Plancher haut	Plafond platre peint-Plafond1	Centre Gauche	Plâtre	Peinture	0,07 mg/cm²	Non dégradé	Inconnu
12242	Plancher haut	Plafond platre peint-Plafond1	Centre Droite	Plâtre	Peinture	0,03 mg/cm²	Non dégradé	Inconnu

Nombre total d'unités de Diagnostic : 6

N° de Mesure	Zone	Unité de diagnostic (UD)	Localisation de la mesure	Substrat	Revêtement	Valeurs ou constat visuel	Etat de conservation	Travaux envisagés
			D1 - R+1 - Vol 10 (Gare)					
144	A	Mur platre peint-Mur1	Centre Gauche	Plâtre	Peinture	0,04 mg/cm²	Non dégradé	Inconnu
145	A	Mur platre peint-Mur1	Centre Droite	Plâtre	Peinture	0,06 mg/cm²	Non dégradé	Inconnu

N° de Mesure	Zone	Unité de diagnostic (UD)	Localisation de la mesure	Substrat	Revêtement	Valeurs ou constat visuel	Etat de conservation	Travaux envisagés
			D1 - R+1 - Vol 10 (Gare)					
146	A	Mur platre peint-Mur1	Haut Droite	Plâtre	Peinture	0,03 mg/cm²	Non dégradé	Inconnu
147	B	Mur platre peint-Mur1	Centre Centre	Plâtre	Peinture	0,05 mg/cm²	Non dégradé	Inconnu
148	B	Mur platre peint-Mur1	Haut Centre	Plâtre	Peinture	0,03 mg/cm²	Non dégradé	Inconnu
149	B	Mur platre peint-Mur1	Centre Centre	Plâtre	Peinture	0,05 mg/cm²	Non dégradé	Inconnu
150	D	Mur platre peint-Mur1	Centre Droite	Plâtre	Peinture	0,06 mg/cm²	Non dégradé	Inconnu
151	D	Mur platre peint-Mur1	Centre Gauche	Plâtre	Peinture	0,04 mg/cm²	Non dégradé	Inconnu
152	D	Mur platre peint-Mur1	Centre Gauche	Plâtre	Peinture	0,04 mg/cm²	Non dégradé	Inconnu
153	C	Mur platre peint-Mur1	Centre Droite	Plâtre	Peinture	0,06 mg/cm²	Non dégradé	Inconnu
154	C	Mur platre peint-Mur1	Bas Centre	Plâtre	Peinture	0,08 mg/cm²	Non dégradé	Inconnu
155	C	Mur platre peint-Mur1	Bas Centre	Plâtre	Peinture	0,08 mg/cm²	Non dégradé	Inconnu
11853	C	Porte bois peint (Dormant)-Po1	Centre Gauche	Bois	Peinture	0,05 mg/cm²	Non dégradé	Inconnu
11854	C	Porte bois peint (Dormant)-Po1	Centre Gauche	Bois	Peinture	0,02 mg/cm²	Non dégradé	Inconnu
11855	C	Porte bois peint (Dormant)-Po1	Centre Gauche	Bois	Peinture	0,05 mg/cm²	Non dégradé	Inconnu
11856	C	Porte bois peint (Ouvrant)-Po1	Centre Gauche	Bois	Peinture	0,08 mg/cm²	Non dégradé	Inconnu
11857	C	Porte bois peint (Ouvrant)-Po1	Haut Gauche	Bois	Peinture	0,08 mg/cm²	Non dégradé	Inconnu
11858	C	Porte bois peint (Ouvrant)-Po1	Haut Droite	Bois	Peinture	0,03 mg/cm²	Non dégradé	Inconnu
11868	Plancher haut	Plafond platre peint-Plafond1	Bas Gauche	Plâtre	Peinture	0,06 mg/cm²	Non dégradé	Inconnu
11869	Plancher haut	Plafond platre peint-Plafond1	Haut Gauche	Plâtre	Peinture	0,03 mg/cm²	Non dégradé	Inconnu
11870	Plancher haut	Plafond platre peint-Plafond1	Centre Gauche	Plâtre	Peinture	0,03 mg/cm²	Non dégradé	Inconnu

Nombre total d'unités de Diagnostic : 6

N° de Mesure	Zone	Unité de diagnostic (UD)	Localisation de la mesure	Substrat	Revêtement	Valeurs ou constat visuel	Etat de conservation	Travaux envisagés
			D1 - R+1 - Vol 11 (Stock 2)					
1050	B	Mur platre peint-Mur1	Centre Centre	Plâtre	Peinture	0,05 mg/cm²	Non dégradé	Inconnu
1051	B	Mur platre peint-Mur1	Centre Centre	Plâtre	Peinture	0,05 mg/cm²	Non dégradé	Inconnu
1052	B	Mur platre peint-Mur1	Bas Gauche	Plâtre	Peinture	0,07 mg/cm²	Non dégradé	Inconnu
1056	D	Mur platre peint-Mur1	Bas Droite	Plâtre	Peinture	0,09 mg/cm²	Non dégradé	Inconnu
1057	D	Mur platre peint-Mur1	Bas Gauche	Plâtre	Peinture	0,07 mg/cm²	Non dégradé	Inconnu
1058	D	Mur platre peint-Mur1	Bas Centre	Plâtre	Peinture	0,08 mg/cm²	Non dégradé	Inconnu
11775	B	Porte bois peint (Dormant)-Po1	Bas Gauche	Bois	Peinture	0,02 mg/cm²	Non dégradé	Inconnu
11776	B	Porte bois peint (Dormant)-Po1	Haut Centre	Bois	Peinture	0,09 mg/cm²	Non dégradé	Inconnu
11777	B	Porte bois peint (Dormant)-Po1	Centre Gauche	Bois	Peinture	0,08 mg/cm²	Non dégradé	Inconnu
11778	B	Porte bois peint (Ouvrant)-Po1	Bas Droite	Bois	Peinture	0,05 mg/cm²	Non dégradé	Inconnu
11779	B	Porte bois peint (Ouvrant)-Po1	Bas Droite	Bois	Peinture	0,05 mg/cm²	Non dégradé	Inconnu
11780	B	Porte bois peint (Ouvrant)-Po1	Centre Gauche	Bois	Peinture	0,03 mg/cm²	Non dégradé	Inconnu
11847	B	Porte bois peint (Dormant)-Po2	Centre Droite	Bois	Peinture	0,03 mg/cm²	Non dégradé	Inconnu
11848	B	Porte bois peint (Dormant)-Po2	Centre Droite	Bois	Peinture	0,06 mg/cm²	Non dégradé	Inconnu
11849	B	Porte bois peint (Dormant)-Po2	Haut Gauche	Bois	Peinture	0,09 mg/cm²	Non dégradé	Inconnu
11850	B	Porte bois peint (Ouvrant)-Po2	Haut Droite	Bois	Peinture	0,09 mg/cm²	Non dégradé	Inconnu
11851	B	Porte bois peint (Ouvrant)-Po2	Haut Centre	Bois	Peinture	0,02 mg/cm²	Non dégradé	Inconnu
11852	B	Porte bois peint (Ouvrant)-Po2	Centre Centre	Bois	Peinture	0,06 mg/cm²	Non dégradé	Inconnu
11865	Plancher haut	Plafond platre peint-Plafond1	Centre Centre	Plâtre	Peinture	0,07 mg/cm²	Non dégradé	Inconnu

N° de Mesure	Zone	Unité de diagnostic (UD)	Localisation de la mesure	Substrat	Revêtement	Valeurs ou constat visuel	Etat de conservation	Travaux envisagés
			D1 - R+1 - Vol 11 (Stock 2)					
11866	Plancher haut	Plafond platre peint-Plafond1	Bas Droite	Plâtre	Peinture	0,08 mg/cm²	Non dégradé	Inconnu
11867	Plancher haut	Plafond platre peint-Plafond1	Haut Droite	Plâtre	Peinture	0,04 mg/cm²	Non dégradé	Inconnu

Nombre total d'unités de Diagnostic : 5

N° de Mesure	Zone	Unité de diagnostic (UD)	Localisation de la mesure	Substrat	Revêtement	Valeurs ou constat visuel	Etat de conservation	Travaux envisagés
			D1 - R+1 - Vol 114					
4716	A	Mur platre peint-Mur1	Bas Centre	Plâtre	Peinture	0,07 mg/cm²	Non dégradé	Inconnu
4717	A	Mur platre peint-Mur1	Haut Droite	Plâtre	Peinture	0,03 mg/cm²	Non dégradé	Inconnu
4718	A	Mur platre peint-Mur1	Bas Droite	Plâtre	Peinture	0,09 mg/cm²	Non dégradé	Inconnu
5373	A	Porte bois peint (Dormant)-Po1	Centre Centre	Bois	Peinture	0,05 mg/cm²	Non dégradé	Inconnu
5374	A	Porte bois peint (Dormant)-Po1	Bas Gauche	Bois	Peinture	0,07 mg/cm²	Non dégradé	Inconnu
5375	A	Porte bois peint (Dormant)-Po1	Bas Droite	Bois	Peinture	0,08 mg/cm²	Non dégradé	Inconnu
5376	A	Porte bois peint (Ouvrant)-Po1	Centre Centre	Bois	Peinture	0,05 mg/cm²	Non dégradé	Inconnu
5377	A	Porte bois peint (Ouvrant)-Po1	Centre Centre	Bois	Peinture	0,05 mg/cm²	Non dégradé	Inconnu
5378	A	Porte bois peint (Ouvrant)-Po1	Haut Gauche	Bois	Peinture	0,02 mg/cm²	Non dégradé	Inconnu
5379	A	Porte bois peint (Dormant)-Po2	Bas Droite	Bois	Peinture	0,09 mg/cm²	Non dégradé	Inconnu
5380	A	Porte bois peint (Dormant)-Po2	Bas Droite	Bois	Peinture	0,09 mg/cm²	Non dégradé	Inconnu
5381	A	Porte bois peint (Dormant)-Po2	Centre Centre	Bois	Peinture	0,05 mg/cm²	Non dégradé	Inconnu
5382	A	Porte bois peint (Ouvrant)-Po2	Bas Gauche	Bois	Peinture	0,07 mg/cm²	Non dégradé	Inconnu
5383	A	Porte bois peint (Ouvrant)-Po2	Bas Droite	Bois	Peinture	0,08 mg/cm²	Non dégradé	Inconnu
5384	A	Porte bois peint (Ouvrant)-Po2	Haut Droite	Bois	Peinture	0,03 mg/cm²	Non dégradé	Inconnu

Nombre total d'unités de Diagnostic : 3

N° de Mesure	Zone	Unité de diagnostic (UD)	Localisation de la mesure	Substrat	Revêtement	Valeurs ou constat visuel	Etat de conservation	Travaux envisagés
			D1 - R+1 - Vol 119					
4290	A	Mur platre peint-Mur1	Centre Gauche	Plâtre	Peinture	0,04 mg/cm²	Non dégradé	Inconnu
4291	A	Mur platre peint-Mur1	Haut Centre	Plâtre	Peinture	0,03 mg/cm²	Non dégradé	Inconnu
4292	A	Mur platre peint-Mur1	Centre Droite	Plâtre	Peinture	0,06 mg/cm²	Non dégradé	Inconnu
4293	C	Mur platre peint-Mur1	Centre Centre	Plâtre	Peinture	0,05 mg/cm²	Non dégradé	Inconnu
4294	C	Mur platre peint-Mur1	Bas Centre	Plâtre	Peinture	0,07 mg/cm²	Non dégradé	Inconnu
4295	C	Mur platre peint-Mur1	Bas Gauche	Plâtre	Peinture	0,06 mg/cm²	Non dégradé	Inconnu
4296	B	Mur platre peint-Mur1	Bas Gauche	Plâtre	Peinture	0,07 mg/cm²	Non dégradé	Inconnu
4297	B	Mur platre peint-Mur1	Bas Centre	Plâtre	Peinture	0,07 mg/cm²	Non dégradé	Inconnu
4298	B	Mur platre peint-Mur1	Haut Centre	Plâtre	Peinture	0,02 mg/cm²	Non dégradé	Inconnu
4299	D	Mur platre peint-Mur1	Haut Gauche	Plâtre	Peinture	0,02 mg/cm²	Non dégradé	Inconnu
4300	D	Mur platre peint-Mur1	Bas Droite	Plâtre	Peinture	0,08 mg/cm²	Non dégradé	Inconnu
4301	D	Mur platre peint-Mur1	Centre Droite	Plâtre	Peinture	0,06 mg/cm²	Non dégradé	Inconnu
4302	E	Mur platre peint-Mur1	Centre Gauche	Plâtre	Peinture	0,05 mg/cm²	Non dégradé	Inconnu
4303	E	Mur platre peint-Mur1	Haut Centre	Plâtre	Peinture	0,02 mg/cm²	Non dégradé	Inconnu
4304	E	Mur platre peint-Mur1	Bas Centre	Plâtre	Peinture	0,08 mg/cm²	Non dégradé	Inconnu
4305	G	Mur platre peint-Mur1	Centre Centre	Plâtre	Peinture	0,05 mg/cm²	Non dégradé	Inconnu
4306	G	Mur platre peint-Mur1	Bas Droite	Plâtre	Peinture	0,08 mg/cm²	Non dégradé	Inconnu
4307	G	Mur platre peint-Mur1	Bas Gauche	Plâtre	Peinture	0,07 mg/cm²	Non dégradé	Inconnu
4308	F	Mur platre peint-Mur1	Centre Droite	Plâtre	Peinture	0,06 mg/cm²	Non dégradé	Inconnu
4309	F	Mur platre peint-Mur1	Bas Centre	Plâtre	Peinture	0,07 mg/cm²	Non dégradé	Inconnu
4310	F	Mur platre peint-Mur1	Bas Droite	Plâtre	Peinture	0,09 mg/cm²	Non dégradé	Inconnu
4311	H	Mur platre peint-Mur1	Bas Droite	Plâtre	Peinture	0,09 mg/cm²	Non dégradé	Inconnu

N° de Mesure	Zone	Unité de diagnostic (UD)	Localisation de la mesure	Substrat	Revêtement	Valeurs ou constat visuel	Etat de conservation	Travaux envisagés
			D1 - R+1 - Vol 119					
4312	H	Mur platre peint-Mur1	Bas Gauche	Plâtre	Peinture	0,06 mg/cm²	Non dégradé	Inconnu
4313	H	Mur platre peint-Mur1	Centre Gauche	Plâtre	Peinture	0,04 mg/cm²	Non dégradé	Inconnu
4314	J	Mur platre peint-Mur1	Centre Droite	Plâtre	Peinture	0,06 mg/cm²	Non dégradé	Inconnu
4315	J	Mur platre peint-Mur1	Centre Centre	Plâtre	Peinture	0,05 mg/cm²	Non dégradé	Inconnu
4316	J	Mur platre peint-Mur1	Bas Gauche	Plâtre	Peinture	0,07 mg/cm²	Non dégradé	Inconnu
4317	I	Mur platre peint-Mur1	Bas Gauche	Plâtre	Peinture	0,07 mg/cm²	Non dégradé	Inconnu
4318	I	Mur platre peint-Mur1	Haut Droite	Plâtre	Peinture	0,03 mg/cm²	Non dégradé	Inconnu
4319	I	Mur platre peint-Mur1	Haut Centre	Plâtre	Peinture	0,02 mg/cm²	Non dégradé	Inconnu
4320	K	Mur platre peint-Mur1	Bas Droite	Plâtre	Peinture	0,09 mg/cm²	Non dégradé	Inconnu
4321	K	Mur platre peint-Mur1	Centre Gauche	Plâtre	Peinture	0,04 mg/cm²	Non dégradé	Inconnu
4322	K	Mur platre peint-Mur1	Centre Droite	Plâtre	Peinture	0,05 mg/cm²	Non dégradé	Inconnu
4323	L	Mur platre peint-Mur1	Haut Centre	Plâtre	Peinture	0,02 mg/cm²	Non dégradé	Inconnu
4324	L	Mur platre peint-Mur1	Haut Droite	Plâtre	Peinture	0,03 mg/cm²	Non dégradé	Inconnu
4325	L	Mur platre peint-Mur1	Bas Centre	Plâtre	Peinture	0,08 mg/cm²	Non dégradé	Inconnu
4326	M	Mur platre peint-Mur1	Haut Gauche	Plâtre	Peinture	0,01 mg/cm²	Non dégradé	Inconnu
4327	M	Mur platre peint-Mur1	Bas Droite	Plâtre	Peinture	0,09 mg/cm²	Non dégradé	Inconnu
4328	M	Mur platre peint-Mur1	Centre Droite	Plâtre	Peinture	0,06 mg/cm²	Non dégradé	Inconnu
4329	N	Mur platre peint-Mur1	Haut Gauche	Plâtre	Peinture	0,02 mg/cm²	Non dégradé	Inconnu
4330	N	Mur platre peint-Mur1	Haut Centre	Plâtre	Peinture	0,03 mg/cm²	Non dégradé	Inconnu
4331	N	Mur platre peint-Mur1	Bas Droite	Plâtre	Peinture	0,08 mg/cm²	Non dégradé	Inconnu
4332	O	Mur platre peint-Mur1	Centre Gauche	Plâtre	Peinture	0,04 mg/cm²	Non dégradé	Inconnu
4333	O	Mur platre peint-Mur1	Bas Gauche	Plâtre	Peinture	0,07 mg/cm²	Non dégradé	Inconnu
4334	O	Mur platre peint-Mur1	Haut Gauche	Plâtre	Peinture	0,01 mg/cm²	Non dégradé	Inconnu

N° de Mesure	Zone	Unité de diagnostic (UD)	Localisation de la mesure	Substrat	Revêtement	Valeurs ou constat visuel	Etat de conservation	Travaux envisagés
			D1 - R+1 - Vol 119					
4335	P	Mur platre peint-Mur1	Bas Centre	Plâtre	Peinture	0,08 mg/cm²	Non dégradé	Inconnu
4336	P	Mur platre peint-Mur1	Bas Droite	Plâtre	Peinture	0,08 mg/cm²	Non dégradé	Inconnu
4337	P	Mur platre peint-Mur1	Centre Gauche	Plâtre	Peinture	0,04 mg/cm²	Non dégradé	Inconnu
4338	Q	Mur platre peint-Mur1	Bas Centre	Plâtre	Peinture	0,08 mg/cm²	Non dégradé	Inconnu
4339	Q	Mur platre peint-Mur1	Haut Centre	Plâtre	Peinture	0,02 mg/cm²	Non dégradé	Inconnu
4340	Q	Mur platre peint-Mur1	Haut Droite	Plâtre	Peinture	0,03 mg/cm²	Non dégradé	Inconnu
4341	R	Mur platre peint-Mur1	Haut Centre	Plâtre	Peinture	0,02 mg/cm²	Non dégradé	Inconnu
4342	R	Mur platre peint-Mur1	Haut Droite	Plâtre	Peinture	0,03 mg/cm²	Non dégradé	Inconnu
4343	R	Mur platre peint-Mur1	Bas Droite	Plâtre	Peinture	0,09 mg/cm²	Non dégradé	Inconnu
4344	S	Mur platre peint-Mur1	Bas Droite	Plâtre	Peinture	0,08 mg/cm²	Non dégradé	Inconnu
4345	S	Mur platre peint-Mur1	Haut Gauche	Plâtre	Peinture	0,01 mg/cm²	Non dégradé	Inconnu
4346	S	Mur platre peint-Mur1	Bas Centre	Plâtre	Peinture	0,07 mg/cm²	Non dégradé	Inconnu
4347	T	Mur platre peint-Mur1	Centre Droite	Plâtre	Peinture	0,06 mg/cm²	Non dégradé	Inconnu
4348	T	Mur platre peint-Mur1	Bas Gauche	Plâtre	Peinture	0,07 mg/cm²	Non dégradé	Inconnu
4349	T	Mur platre peint-Mur1	Haut Centre	Plâtre	Peinture	0,03 mg/cm²	Non dégradé	Inconnu
4350	A	Mur platre peint-Mur2	Centre Gauche	Plâtre	Peinture	0,04 mg/cm²	Non dégradé	Inconnu
4351	A	Mur platre peint-Mur2	Haut Droite	Plâtre	Peinture	0,03 mg/cm²	Non dégradé	Inconnu
4352	A	Mur platre peint-Mur2	Haut Gauche	Plâtre	Peinture	0,02 mg/cm²	Non dégradé	Inconnu
5780	A	Porte bois peint (Dormant)-Po1	Bas Droite	Bois	Peinture	0,03 mg/cm²	Non dégradé	Inconnu
5781	A	Porte bois peint (Dormant)-Po1	Haut Droite	Bois	Peinture	0,02 mg/cm²	Non dégradé	Inconnu
5782	A	Porte bois peint (Dormant)-Po1	Centre Centre	Bois	Peinture	0,08 mg/cm²	Non dégradé	Inconnu
5783	A	Porte bois peint (Ouvrant)-Po1	Centre Centre	Bois	Peinture	0,03 mg/cm²	Non dégradé	Inconnu
5784	A	Porte bois peint (Ouvrant)-Po1	Bas Centre	Bois	Peinture	0,06 mg/cm²	Non dégradé	Inconnu

N° de Mesure	Zone	Unité de diagnostic (UD)	Localisation de la mesure	Substrat	Revêtement	Valeurs ou constat visuel	Etat de conservation	Travaux envisagés
			D1 - R+1 - Vol 119					
5785	A	Porte bois peint (Ouvrant)-Po1	Bas Centre	Bois	Peinture	0,05 mg/cm²	Non dégradé	Inconnu
5786	S	Porte bois peint (Dormant)-Po1	Centre Gauche	Bois	Peinture	0,03 mg/cm²	Non dégradé	Inconnu
5787	S	Porte bois peint (Dormant)-Po1	Bas Centre	Bois	Peinture	0,06 mg/cm²	Non dégradé	Inconnu
5788	S	Porte bois peint (Dormant)-Po1	Centre Gauche	Bois	Peinture	0,07 mg/cm²	Non dégradé	Inconnu
5789	S	Porte bois peint (Ouvrant)-Po1	Bas Droite	Bois	Peinture	0,04 mg/cm²	Non dégradé	Inconnu
5790	S	Porte bois peint (Ouvrant)-Po1	Bas Centre	Bois	Peinture	0,04 mg/cm²	Non dégradé	Inconnu
5791	S	Porte bois peint (Ouvrant)-Po1	Centre Droite	Bois	Peinture	0,01 mg/cm²	Non dégradé	Inconnu
5798	O	Porte bois peint (Dormant)-Po1	Haut Gauche	Bois	Peinture	0,08 mg/cm²	Non dégradé	Inconnu
5799	O	Porte bois peint (Dormant)-Po1	Haut Droite	Bois	Peinture	0,05 mg/cm²	Non dégradé	Inconnu
5800	O	Porte bois peint (Dormant)-Po1	Bas Gauche	Bois	Peinture	0,09 mg/cm²	Non dégradé	Inconnu
5801	O	Porte bois peint (Ouvrant)-Po1	Centre Centre	Bois	Peinture	0,05 mg/cm²	Non dégradé	Inconnu
5802	O	Porte bois peint (Ouvrant)-Po1	Haut Centre	Bois	Peinture	0,05 mg/cm²	Non dégradé	Inconnu
5803	O	Porte bois peint (Ouvrant)-Po1	Bas Droite	Bois	Peinture	0,07 mg/cm²	Non dégradé	Inconnu
5810	I	Porte bois peint (Dormant)-Po1	Centre Droite	Bois	Peinture	0,07 mg/cm²	Non dégradé	Inconnu
5811	I	Porte bois peint (Dormant)-Po1	Bas Centre	Bois	Peinture	0,03 mg/cm²	Non dégradé	Inconnu
5812	I	Porte bois peint (Dormant)-Po1	Haut Droite	Bois	Peinture	0,03 mg/cm²	Non dégradé	Inconnu
5813	I	Porte bois peint (Ouvrant)-Po1	Centre Droite	Bois	Peinture	0,06 mg/cm²	Non dégradé	Inconnu
5814	I	Porte bois peint (Ouvrant)-Po1	Bas Droite	Bois	Peinture	0,06 mg/cm²	Non dégradé	Inconnu
5815	I	Porte bois peint (Ouvrant)-Po1	Bas Centre	Bois	Peinture	0,04 mg/cm²	Non dégradé	Inconnu
5840	E	Porte bois peint (Dormant)-Po1	Centre Droite	Bois	Peinture	0,08 mg/cm²	Non dégradé	Inconnu
5841	E	Porte bois peint (Dormant)-Po1	Bas Centre	Bois	Peinture	0,09 mg/cm²	Non dégradé	Inconnu
5842	E	Porte bois peint (Dormant)-Po1	Bas Gauche	Bois	Peinture	0,06 mg/cm²	Non dégradé	Inconnu
5843	E	Porte bois peint (Ouvrant)-Po1	Haut Gauche	Bois	Peinture	0,07 mg/cm²	Non dégradé	Inconnu

N° de Mesure	Zone	Unité de diagnostic (UD)	Localisation de la mesure	Substrat	Revêtement	Valeurs ou constat visuel	Etat de conservation	Travaux envisagés
			D1 - R+1 - Vol 119					
5844	E	Porte bois peint (Ouvrant)-Po1	Bas Centre	Bois	Peinture	0,07 mg/cm²	Non dégradé	Inconnu
5845	E	Porte bois peint (Ouvrant)-Po1	Haut Droite	Bois	Peinture	0,06 mg/cm²	Non dégradé	Inconnu
5846	E	Porte bois peint (Dormant)-Po2	Bas Droite	Bois	Peinture	0,01 mg/cm²	Non dégradé	Inconnu
5847	E	Porte bois peint (Dormant)-Po2	Centre Centre	Bois	Peinture	0,03 mg/cm²	Non dégradé	Inconnu
5848	E	Porte bois peint (Dormant)-Po2	Centre Droite	Bois	Peinture	0,02 mg/cm²	Non dégradé	Inconnu
5849	E	Porte bois peint (Ouvrant)-Po2	Bas Gauche	Bois	Peinture	0,08 mg/cm²	Non dégradé	Inconnu
5850	E	Porte bois peint (Ouvrant)-Po2	Bas Gauche	Bois	Peinture	0,05 mg/cm²	Non dégradé	Inconnu
5851	E	Porte bois peint (Ouvrant)-Po2	Centre Gauche	Bois	Peinture	0,07 mg/cm²	Non dégradé	Inconnu
5852	C	Porte bois peint (Dormant)-Po1	Bas Centre	Bois	Peinture	0,04 mg/cm²	Non dégradé	Inconnu
5853	C	Porte bois peint (Dormant)-Po1	Haut Droite	Bois	Peinture	0,04 mg/cm²	Non dégradé	Inconnu
5854	C	Porte bois peint (Dormant)-Po1	Bas Gauche	Bois	Peinture	0,06 mg/cm²	Non dégradé	Inconnu
5855	C	Porte bois peint (Ouvrant)-Po1	Haut Gauche	Bois	Peinture	0,03 mg/cm²	Non dégradé	Inconnu
5856	C	Porte bois peint (Ouvrant)-Po1	Bas Centre	Bois	Peinture	0,02 mg/cm²	Non dégradé	Inconnu
5857	C	Porte bois peint (Ouvrant)-Po1	Haut Gauche	Bois	Peinture	0,05 mg/cm²	Non dégradé	Inconnu
5858	C	Porte bois peint (Dormant)-Po2	Bas Gauche	Bois	Peinture	0,08 mg/cm²	Non dégradé	Inconnu
5859	C	Porte bois peint (Dormant)-Po2	Bas Gauche	Bois	Peinture	0,03 mg/cm²	Non dégradé	Inconnu
5860	C	Porte bois peint (Dormant)-Po2	Centre Droite	Bois	Peinture	0,03 mg/cm²	Non dégradé	Inconnu
5861	C	Porte bois peint (Ouvrant)-Po2	Bas Droite	Bois	Peinture	0,05 mg/cm²	Non dégradé	Inconnu
5862	C	Porte bois peint (Ouvrant)-Po2	Bas Droite	Bois	Peinture	0,01 mg/cm²	Non dégradé	Inconnu
5863	C	Porte bois peint (Ouvrant)-Po2	Bas Centre	Bois	Peinture	0,08 mg/cm²	Non dégradé	Inconnu
5876	A	Porte bois peint (Dormant)-Po2	Haut Gauche	Bois	Peinture	0,06 mg/cm²	Non dégradé	Inconnu
5877	A	Porte bois peint (Dormant)-Po2	Bas Droite	Bois	Peinture	0,08 mg/cm²	Non dégradé	Inconnu
5878	A	Porte bois peint (Dormant)-Po2	Bas Centre	Bois	Peinture	0,06 mg/cm²	Non dégradé	Inconnu

N° de Mesure	Zone	Unité de diagnostic (UD)	Localisation de la mesure	Substrat	Revêtement	Valeurs ou constat visuel	Etat de conservation	Travaux envisagés
			D1 - R+1 - Vol 119					
5879	A	Porte bois peint (Ouvrant)-Po2	Haut Droite	Bois	Peinture	0,03 mg/cm²	Non dégradé	Inconnu
5880	A	Porte bois peint (Ouvrant)-Po2	Centre Droite	Bois	Peinture	0,09 mg/cm²	Non dégradé	Inconnu
5881	A	Porte bois peint (Ouvrant)-Po2	Haut Gauche	Bois	Peinture	0,05 mg/cm²	Non dégradé	Inconnu
5888	A	Porte bois peint (Dormant)-Po3	Centre Droite	Bois	Peinture	0,09 mg/cm²	Non dégradé	Inconnu
5889	A	Porte bois peint (Dormant)-Po3	Bas Centre	Bois	Peinture	0,06 mg/cm²	Non dégradé	Inconnu
5890	A	Porte bois peint (Dormant)-Po3	Haut Gauche	Bois	Peinture	0,08 mg/cm²	Non dégradé	Inconnu
5891	A	Porte bois peint (Ouvrant)-Po3	Bas Centre	Bois	Peinture	0,04 mg/cm²	Non dégradé	Inconnu
5892	A	Porte bois peint (Ouvrant)-Po3	Bas Gauche	Bois	Peinture	0,05 mg/cm²	Non dégradé	Inconnu
5893	A	Porte bois peint (Ouvrant)-Po3	Haut Gauche	Bois	Peinture	0,03 mg/cm²	Non dégradé	Inconnu
5900	A	Porte bois peint (Dormant)-Po4	Haut Centre	Bois	Peinture	0,02 mg/cm²	Non dégradé	Inconnu
5901	A	Porte bois peint (Dormant)-Po4	Centre Gauche	Bois	Peinture	0,08 mg/cm²	Non dégradé	Inconnu
5902	A	Porte bois peint (Dormant)-Po4	Centre Gauche	Bois	Peinture	0,05 mg/cm²	Non dégradé	Inconnu
5903	A	Porte bois peint (Ouvrant)-Po4	Centre Gauche	Bois	Peinture	0,01 mg/cm²	Non dégradé	Inconnu
5904	A	Porte bois peint (Ouvrant)-Po4	Haut Centre	Bois	Peinture	0,01 mg/cm²	Non dégradé	Inconnu
5905	A	Porte bois peint (Ouvrant)-Po4	Haut Droite	Bois	Peinture	0,09 mg/cm²	Non dégradé	Inconnu
5906	T	Porte bois peint (Dormant)-Po1	Bas Droite	Bois	Peinture	0,07 mg/cm²	Non dégradé	Inconnu
5907	T	Porte bois peint (Dormant)-Po1	Bas Centre	Bois	Peinture	0,07 mg/cm²	Non dégradé	Inconnu
5908	T	Porte bois peint (Dormant)-Po1	Bas Droite	Bois	Peinture	0,07 mg/cm²	Non dégradé	Inconnu
5909	T	Porte bois peint (Ouvrant)-Po1	Haut Gauche	Bois	Peinture	0,08 mg/cm²	Non dégradé	Inconnu
5910	T	Porte bois peint (Ouvrant)-Po1	Haut Droite	Bois	Peinture	0,06 mg/cm²	Non dégradé	Inconnu
5911	T	Porte bois peint (Ouvrant)-Po1	Bas Centre	Bois	Peinture	0,03 mg/cm²	Non dégradé	Inconnu
5978	B	Porte bois peint (Dormant)-Po1	Bas Centre	Bois	Peinture	0,06 mg/cm²	Non dégradé	Inconnu
5979	B	Porte bois peint (Dormant)-Po1	Bas Droite	Bois	Peinture	0,01 mg/cm²	Non dégradé	Inconnu

N° de Mesure	Zone	Unité de diagnostic (UD)	Localisation de la mesure	Substrat	Revêtement	Valeurs ou constat visuel	Etat de conservation	Travaux envisagés
			D1 - R+1 - Vol 119					
5980	B	Porte bois peint (Dormant)-Po1	Bas Gauche	Bois	Peinture	0,03 mg/cm²	Non dégradé	Inconnu
5981	B	Porte bois peint (Ouvrant)-Po1	Centre Gauche	Bois	Peinture	0,04 mg/cm²	Non dégradé	Inconnu
5982	B	Porte bois peint (Ouvrant)-Po1	Bas Gauche	Bois	Peinture	0,07 mg/cm²	Non dégradé	Inconnu
5983	B	Porte bois peint (Ouvrant)-Po1	Bas Centre	Bois	Peinture	0,02 mg/cm²	Non dégradé	Inconnu
6019	N	Porte bois brut (Dormant)-Po1	Centre Droite	Bois	Brut	Non mesuré	-	Inconnu
6020	N	Porte bois brut (Ouvrant)-Po1	Haut Droite	Bois	Brut	Non mesuré	-	Inconnu
6021	N	Porte bois brut (Dormant extérieur)-Po1	Centre Droite	Bois	Brut	Non mesuré	-	Inconnu
6022	N	Porte bois brut (Ouvrant extérieur)-Po1	Bas Gauche	Bois	Brut	Non mesuré	-	Inconnu
6035	A	Porte bois peint (Dormant)-Po5	Centre Centre	Bois	Peinture	0,06 mg/cm²	Non dégradé	Inconnu
6036	A	Porte bois peint (Dormant)-Po5	Centre Centre	Bois	Peinture	0,08 mg/cm²	Non dégradé	Inconnu
6037	A	Porte bois peint (Dormant)-Po5	Haut Droite	Bois	Peinture	0,02 mg/cm²	Non dégradé	Inconnu
6038	A	Porte bois peint (Ouvrant)-Po5	Haut Droite	Bois	Peinture	0,02 mg/cm²	Non dégradé	Inconnu
6039	A	Porte bois peint (Ouvrant)-Po5	Bas Gauche	Bois	Peinture	0,04 mg/cm²	Non dégradé	Inconnu
6040	A	Porte bois peint (Ouvrant)-Po5	Haut Gauche	Bois	Peinture	0,04 mg/cm²	Non dégradé	Inconnu
6041	A	Porte bois peint (Dormant)-Po6	Centre Gauche	Bois	Peinture	0,03 mg/cm²	Non dégradé	Inconnu
6042	A	Porte bois peint (Dormant)-Po6	Haut Droite	Bois	Peinture	0,04 mg/cm²	Non dégradé	Inconnu
6043	A	Porte bois peint (Dormant)-Po6	Bas Gauche	Bois	Peinture	0,02 mg/cm²	Non dégradé	Inconnu
6044	A	Porte bois peint (Ouvrant)-Po6	Bas Droite	Bois	Peinture	0,08 mg/cm²	Non dégradé	Inconnu
6045	A	Porte bois peint (Ouvrant)-Po6	Haut Gauche	Bois	Peinture	0,08 mg/cm²	Non dégradé	Inconnu
6046	A	Porte bois peint (Ouvrant)-Po6	Haut Gauche	Bois	Peinture	0,09 mg/cm²	Non dégradé	Inconnu
6047	N	Porte bois peint (Dormant)-Po1	Bas Droite	Bois	Peinture	0,03 mg/cm²	Non dégradé	Inconnu
6048	N	Porte bois peint (Dormant)-Po1	Haut Gauche	Bois	Peinture	0,02 mg/cm²	Non dégradé	Inconnu
6049	N	Porte bois peint (Dormant)-Po1	Centre Droite	Bois	Peinture	0,08 mg/cm²	Non dégradé	Inconnu

N° de Mesure	Zone	Unité de diagnostic (UD)	Localisation de la mesure	Substrat	Revêtement	Valeurs ou constat visuel	Etat de conservation	Travaux envisagés
			D1 - R+1 - Vol 119					
6050	N	Porte bois peint (Ouvrant)-Po1	Haut Centre	Bois	Peinture	0,06 mg/cm²	Non dégradé	Inconnu
6051	N	Porte bois peint (Ouvrant)-Po1	Bas Gauche	Bois	Peinture	0,02 mg/cm²	Non dégradé	Inconnu
6052	N	Porte bois peint (Ouvrant)-Po1	Bas Centre	Bois	Peinture	0,02 mg/cm²	Non dégradé	Inconnu
12483	Plancher haut	Plafond platre peint-Plafond1	Bas Gauche	Plâtre	Peinture	0,06 mg/cm²	Non dégradé	Inconnu
12484	Plancher haut	Plafond platre peint-Plafond1	Centre Gauche	Plâtre	Peinture	0,08 mg/cm²	Non dégradé	Inconnu
12485	Plancher haut	Plafond platre peint-Plafond1	Centre Gauche	Plâtre	Peinture	0,06 mg/cm²	Non dégradé	Inconnu

Nombre total d'unités de Diagnostic : 40

N° de Mesure	Zone	Unité de diagnostic (UD)	Localisation de la mesure	Substrat	Revêtement	Valeurs ou constat visuel	Etat de conservation	Travaux envisagés
			D1 - R+1 - Vol 12 (Stock 3)					
156	A	Mur platre peint-Mur1	Bas Droite	Plâtre	Peinture	0,09 mg/cm²	Non dégradé	Inconnu
157	A	Mur platre peint-Mur1	Haut Centre	Plâtre	Peinture	0,02 mg/cm²	Non dégradé	Inconnu
158	A	Mur platre peint-Mur1	Centre Droite	Plâtre	Peinture	0,06 mg/cm²	Non dégradé	Inconnu
159	B	Mur platre peint-Mur1	Bas Centre	Plâtre	Peinture	0,07 mg/cm²	Non dégradé	Inconnu
160	B	Mur platre peint-Mur1	Bas Droite	Plâtre	Peinture	0,08 mg/cm²	Non dégradé	Inconnu
161	B	Mur platre peint-Mur1	Centre Gauche	Plâtre	Peinture	0,04 mg/cm²	Non dégradé	Inconnu
162	D	Mur platre peint-Mur1	Bas Centre	Plâtre	Peinture	0,08 mg/cm²	Non dégradé	Inconnu
163	D	Mur platre peint-Mur1	Haut Gauche	Plâtre	Peinture	0,02 mg/cm²	Non dégradé	Inconnu
164	D	Mur platre peint-Mur1	Centre Droite	Plâtre	Peinture	0,06 mg/cm²	Non dégradé	Inconnu

N° de Mesure	Zone	Unité de diagnostic (UD)	Localisation de la mesure	Substrat	Revêtement	Valeurs ou constat visuel	Etat de conservation	Travaux envisagés
			D1 - R+1 - Vol 12 (Stock 3)					
165	C	Mur platre peint-Mur1	Haut Droite	Plâtre	Peinture	0,04 mg/cm²	Non dégradé	Inconnu
166	C	Mur platre peint-Mur1	Haut Droite	Plâtre	Peinture	0,03 mg/cm²	Non dégradé	Inconnu
167	C	Mur platre peint-Mur1	Haut Gauche	Plâtre	Peinture	0,01 mg/cm²	Non dégradé	Inconnu
7999	D	Porte bois peint (Dormant)-Po1	Centre Centre	Bois	Peinture	0,04 mg/cm²	Non dégradé	Inconnu
8000	D	Porte bois peint (Dormant)-Po1	Centre Centre	Bois	Peinture	0,09 mg/cm²	Non dégradé	Inconnu
8001	D	Porte bois peint (Dormant)-Po1	Bas Centre	Bois	Peinture	0,01 mg/cm²	Non dégradé	Inconnu
8002	D	Porte bois peint (Ouvrant)-Po1	Bas Droite	Bois	Peinture	0,04 mg/cm²	Non dégradé	Inconnu
8003	D	Porte bois peint (Ouvrant)-Po1	Centre Gauche	Bois	Peinture	0,01 mg/cm²	Non dégradé	Inconnu
8004	D	Porte bois peint (Ouvrant)-Po1	Haut Droite	Bois	Peinture	0,02 mg/cm²	Non dégradé	Inconnu
12324	Plancher haut	Plafond platre peint-Plafond1	Haut Gauche	Plâtre	Peinture	0,03 mg/cm²	Non dégradé	Inconnu
12325	Plancher haut	Plafond platre peint-Plafond1	Haut Droite	Plâtre	Peinture	0,02 mg/cm²	Non dégradé	Inconnu
12326	Plancher haut	Plafond platre peint-Plafond1	Bas Droite	Plâtre	Peinture	0,08 mg/cm²	Non dégradé	Inconnu

Nombre total d'unités de Diagnostic : 6

N° de Mesure	Zone	Unité de diagnostic (UD)	Localisation de la mesure	Substrat	Revêtement	Valeurs ou constat visuel	Etat de conservation	Travaux envisagés
			D1 - R+1 - Vol 128					
3891	A	Mur platre peint-Mur1	Haut Centre	Plâtre	Peinture	0,02 mg/cm²	Non dégradé	Inconnu
3892	A	Mur platre peint-Mur1	Centre Centre	Plâtre	Peinture	0,05 mg/cm²	Non dégradé	Inconnu
3893	A	Mur platre peint-Mur1	Centre Gauche	Plâtre	Peinture	0,04 mg/cm²	Non dégradé	Inconnu

N° de Mesure	Zone	Unité de diagnostic (UD)	Localisation de la mesure	Substrat	Revêtement	Valeurs ou constat visuel	Etat de conservation	Travaux envisagés
			D1 - R+1 - Vol 128					
6359	A	Porte bois peint (Dormant)-Po1	Bas Droite	Bois	Peinture	0,02 mg/cm²	Non dégradé	Inconnu
6360	A	Porte bois peint (Dormant)-Po1	Bas Droite	Bois	Peinture	0,08 mg/cm²	Non dégradé	Inconnu
6361	A	Porte bois peint (Dormant)-Po1	Centre Droite	Bois	Peinture	0,06 mg/cm²	Non dégradé	Inconnu
6362	A	Porte bois peint (Ouvrant)-Po1	Bas Droite	Bois	Peinture	0,04 mg/cm²	Non dégradé	Inconnu
6363	A	Porte bois peint (Ouvrant)-Po1	Bas Droite	Bois	Peinture	0,03 mg/cm²	Non dégradé	Inconnu
6364	A	Porte bois peint (Ouvrant)-Po1	Centre Centre	Bois	Peinture	0,03 mg/cm²	Non dégradé	Inconnu

Nombre total d'unités de Diagnostic : 2

N° de Mesure	Zone	Unité de diagnostic (UD)	Localisation de la mesure	Substrat	Revêtement	Valeurs ou constat visuel	Etat de conservation	Travaux envisagés
			D1 - R+1 - Vol 13 (Atelier)					
168	A	Mur platre peint-Mur1	Bas Droite	Plâtre	Peinture	0,09 mg/cm²	Non dégradé	Inconnu
169	A	Mur platre peint-Mur1	Haut Centre	Plâtre	Peinture	0,02 mg/cm²	Non dégradé	Inconnu
170	A	Mur platre peint-Mur1	Haut Gauche	Plâtre	Peinture	0,02 mg/cm²	Non dégradé	Inconnu
171	B	Mur platre peint-Mur1	Centre Centre	Plâtre	Peinture	0,05 mg/cm²	Non dégradé	Inconnu
172	B	Mur platre peint-Mur1	Haut Droite	Plâtre	Peinture	0,03 mg/cm²	Non dégradé	Inconnu
173	B	Mur platre peint-Mur1	Bas Gauche	Plâtre	Peinture	0,07 mg/cm²	Non dégradé	Inconnu
174	D	Mur platre peint-Mur1	Haut Gauche	Plâtre	Peinture	0,01 mg/cm²	Non dégradé	Inconnu
175	D	Mur platre peint-Mur1	Centre Gauche	Plâtre	Peinture	0,04 mg/cm²	Non dégradé	Inconnu
176	D	Mur platre peint-Mur1	Centre Droite	Plâtre	Peinture	0,06 mg/cm²	Non dégradé	Inconnu
177	C	Mur platre peint-Mur1	Bas Gauche	Plâtre	Peinture	0,07 mg/cm²	Non dégradé	Inconnu
178	C	Mur platre peint-Mur1	Bas Gauche	Plâtre	Peinture	0,07 mg/cm²	Non dégradé	Inconnu
179	C	Mur platre peint-Mur1	Bas Centre	Plâtre	Peinture	0,08 mg/cm²	Non dégradé	Inconnu
180	C	Mur platre peint-Mur2	Centre Gauche	Plâtre	Peinture	0,04 mg/cm²	Non dégradé	Inconnu

N° de Mesure	Zone	Unité de diagnostic (UD)	Localisation de la mesure	Substrat	Revêtement	Valeurs ou constat visuel	Etat de conservation	Travaux envisagés
			D1 - R+1 - Vol 13 (Atelier)					
181	C	Mur platre peint-Mur2	Bas Gauche	Plâtre	Peinture	0,07 mg/cm²	Non dégradé	Inconnu
182	C	Mur platre peint-Mur2	Centre Centre	Plâtre	Peinture	0,05 mg/cm²	Non dégradé	Inconnu
12321	Plancher haut	Plafond platre peint-Plafond1	Bas Droite	Plâtre	Peinture	0,04 mg/cm²	Non dégradé	Inconnu
12322	Plancher haut	Plafond platre peint-Plafond1	Centre Gauche	Plâtre	Peinture	0,08 mg/cm²	Non dégradé	Inconnu
12323	Plancher haut	Plafond platre peint-Plafond1	Centre Gauche	Plâtre	Peinture	0,05 mg/cm²	Non dégradé	Inconnu

Nombre total d'unités de Diagnostic : 6

N° de Mesure	Zone	Unité de diagnostic (UD)	Localisation de la mesure	Substrat	Revêtement	Valeurs ou constat visuel	Etat de conservation	Travaux envisagés
			D1 - R+1 - Vol 131					
3939	C	Mur platre peint-Mur1	Haut Gauche	Plâtre	Peinture	0,01 mg/cm²	Non dégradé	Inconnu
3940	C	Mur platre peint-Mur1	Bas Droite	Plâtre	Peinture	0,09 mg/cm²	Non dégradé	Inconnu
3941	C	Mur platre peint-Mur1	Haut Gauche	Plâtre	Peinture	0,01 mg/cm²	Non dégradé	Inconnu

Nombre total d'unités de Diagnostic : 1

N° de Mesure	Zone	Unité de diagnostic (UD)	Localisation de la mesure	Substrat	Revêtement	Valeurs ou constat visuel	Etat de conservation	Travaux envisagés
			D1 - R+1 - Vol 134					
3909	D	Mur platre peint-Mur1	Centre Centre	Plâtre	Peinture	0,05 mg/cm²	Non dégradé	Inconnu
3910	D	Mur platre peint-Mur1	Bas Gauche	Plâtre	Peinture	0,06 mg/cm²	Non dégradé	Inconnu
3911	D	Mur platre peint-Mur1	Centre Centre	Plâtre	Peinture	0,05 mg/cm²	Non dégradé	Inconnu

Nombre total d'unités de Diagnostic : 1

N° de Mesure	Zone	Unité de diagnostic (UD)	Localisation de la mesure	Substrat	Revêtement	Valeurs ou constat visuel	Etat de conservation	Travaux envisagés
			D1 - R+1 - Vol 135					
3945	D	Mur platre peint-Mur1	Haut Gauche	Plâtre	Peinture	0,01 mg/cm²	Non dégradé	Inconnu
3946	D	Mur platre peint-Mur1	Haut Centre	Plâtre	Peinture	0,02 mg/cm²	Non dégradé	Inconnu
3947	D	Mur platre peint-Mur1	Centre Centre	Plâtre	Peinture	0,05 mg/cm²	Non dégradé	Inconnu

Nombre total d'unités de Diagnostic : 1

N° de Mesure	Zone	Unité de diagnostic (UD)	Localisation de la mesure	Substrat	Revêtement	Valeurs ou constat visuel	Etat de conservation	Travaux envisagés
			D1 - R+1 - Vol 136					
3948	B	Mur platre peint-Mur1	Centre Droite	Plâtre	Peinture	0,06 mg/cm²	Non dégradé	Inconnu
3949	B	Mur platre peint-Mur1	Centre Gauche	Plâtre	Peinture	0,04 mg/cm²	Non dégradé	Inconnu
3950	B	Mur platre peint-Mur1	Haut Droite	Plâtre	Peinture	0,04 mg/cm²	Non dégradé	Inconnu

Nombre total d'unités de Diagnostic : 1

N° de Mesure	Zone	Unité de diagnostic (UD)	Localisation de la mesure	Substrat	Revêtement	Valeurs ou constat visuel	Etat de conservation	Travaux envisagés
			D1 - R+1 - Vol 137					
4383	D	Mur platre peint-Mur1	Haut Droite	Plâtre	Peinture	0,04 mg/cm²	Non dégradé	Inconnu
4384	D	Mur platre peint-Mur1	Bas Gauche	Plâtre	Peinture	0,06 mg/cm²	Non dégradé	Inconnu
4385	D	Mur platre peint-Mur1	Centre Centre	Plâtre	Peinture	0,05 mg/cm²	Non dégradé	Inconnu

Nombre total d'unités de Diagnostic : 1

N° de Mesure	Zone	Unité de diagnostic (UD)	Localisation de la mesure	Substrat	Revêtement	Valeurs ou constat visuel	Etat de conservation	Travaux envisagés
			D1 - R+1 - Vol 138					
4386	C	Mur platre peint-Mur1	Haut Centre	Plâtre	Peinture	0,02 mg/cm²	Non dégradé	Inconnu

N° de Mesure	Zone	Unité de diagnostic (UD)	Localisation de la mesure	Substrat	Revêtement	Valeurs ou constat visuel	Etat de conservation	Travaux envisagés
			D1 - R+1 - Vol 138					
4387	C	Mur platre peint-Mur1	Haut Droite	Plâtre	Peinture	0,03 mg/cm²	Non dégradé	Inconnu
4388	C	Mur platre peint-Mur1	Bas Centre	Plâtre	Peinture	0,08 mg/cm²	Non dégradé	Inconnu

Nombre total d'unités de Diagnostic : 1

N° de Mesure	Zone	Unité de diagnostic (UD)	Localisation de la mesure	Substrat	Revêtement	Valeurs ou constat visuel	Etat de conservation	Travaux envisagés
			D1 - R+1 - Vol 139					
4377	D	Mur platre peint-Mur1	Centre Gauche	Plâtre	Peinture	0,04 mg/cm²	Non dégradé	Inconnu
4378	D	Mur platre peint-Mur1	Haut Gauche	Plâtre	Peinture	0,02 mg/cm²	Non dégradé	Inconnu
4379	D	Mur platre peint-Mur1	Centre Droite	Plâtre	Peinture	0,06 mg/cm²	Non dégradé	Inconnu

Nombre total d'unités de Diagnostic : 1

N° de Mesure	Zone	Unité de diagnostic (UD)	Localisation de la mesure	Substrat	Revêtement	Valeurs ou constat visuel	Etat de conservation	Travaux envisagés
			D1 - R+1 - Vol 14 (Matériel)					
183	A	Mur platre peint-Mur1	Haut Droite	Plâtre	Peinture	0,03 mg/cm²	Non dégradé	Inconnu
184	A	Mur platre peint-Mur1	Haut Droite	Plâtre	Peinture	0,03 mg/cm²	Non dégradé	Inconnu
185	A	Mur platre peint-Mur1	Haut Gauche	Plâtre	Peinture	0,02 mg/cm²	Non dégradé	Inconnu
186	B	Mur platre peint-Mur1	Centre Centre	Plâtre	Peinture	0,05 mg/cm²	Non dégradé	Inconnu
187	B	Mur platre peint-Mur1	Haut Droite	Plâtre	Peinture	0,03 mg/cm²	Non dégradé	Inconnu
188	B	Mur platre peint-Mur1	Bas Droite	Plâtre	Peinture	0,08 mg/cm²	Non dégradé	Inconnu
189	C	Mur platre peint-Mur1	Centre Centre	Plâtre	Peinture	0,05 mg/cm²	Non dégradé	Inconnu
190	C	Mur platre peint-Mur1	Bas Gauche	Plâtre	Peinture	0,07 mg/cm²	Non dégradé	Inconnu
191	C	Mur platre peint-Mur1	Centre Droite	Plâtre	Peinture	0,05 mg/cm²	Non dégradé	Inconnu
192	D	Mur platre peint-Mur1	Haut Centre	Plâtre	Peinture	0,02 mg/cm²	Non dégradé	Inconnu

N° de Mesure	Zone	Unité de diagnostic (UD)	Localisation de la mesure	Substrat	Revêtement	Valeurs ou constat visuel	Etat de conservation	Travaux envisagés
			D1 - R+1 - Vol 14 (Matériel)					
193	D	Mur platre peint-Mur1	Centre Gauche	Plâtre	Peinture	0,04 mg/cm²	Non dégradé	Inconnu
194	D	Mur platre peint-Mur1	Centre Centre	Plâtre	Peinture	0,05 mg/cm²	Non dégradé	Inconnu
195	E	Mur platre peint-Mur1	Bas Droite	Plâtre	Peinture	0,08 mg/cm²	Non dégradé	Inconnu
196	E	Mur platre peint-Mur1	Haut Centre	Plâtre	Peinture	0,03 mg/cm²	Non dégradé	Inconnu
197	E	Mur platre peint-Mur1	Haut Droite	Plâtre	Peinture	0,04 mg/cm²	Non dégradé	Inconnu
198	G	Mur platre peint-Mur1	Haut Droite	Plâtre	Peinture	0,03 mg/cm²	Non dégradé	Inconnu
199	G	Mur platre peint-Mur1	Haut Centre	Plâtre	Peinture	0,02 mg/cm²	Non dégradé	Inconnu
200	G	Mur platre peint-Mur1	Bas Centre	Plâtre	Peinture	0,07 mg/cm²	Non dégradé	Inconnu
201	F	Mur platre peint-Mur1	Bas Gauche	Plâtre	Peinture	0,07 mg/cm²	Non dégradé	Inconnu
202	F	Mur platre peint-Mur1	Haut Droite	Plâtre	Peinture	0,03 mg/cm²	Non dégradé	Inconnu
203	F	Mur platre peint-Mur1	Haut Centre	Plâtre	Peinture	0,02 mg/cm²	Non dégradé	Inconnu
8011	F	Porte bois peint (Dormant)-Po1	Centre Gauche	Bois	Peinture	0,05 mg/cm²	Non dégradé	Inconnu
8012	F	Porte bois peint (Dormant)-Po1	Centre Centre	Bois	Peinture	0,07 mg/cm²	Non dégradé	Inconnu
8013	F	Porte bois peint (Dormant)-Po1	Bas Gauche	Bois	Peinture	0,08 mg/cm²	Non dégradé	Inconnu
8014	F	Porte bois peint (Ouvrant)-Po1	Centre Droite	Bois	Peinture	0,04 mg/cm²	Non dégradé	Inconnu
8015	F	Porte bois peint (Ouvrant)-Po1	Centre Droite	Bois	Peinture	0,05 mg/cm²	Non dégradé	Inconnu
8016	F	Porte bois peint (Ouvrant)-Po1	Haut Droite	Bois	Peinture	0,04 mg/cm²	Non dégradé	Inconnu
12327	Plancher haut	Plafond platre peint-Plafond1	Centre Droite	Plâtre	Peinture	0,09 mg/cm²	Non dégradé	Inconnu
12328	Plancher haut	Plafond platre peint-Plafond1	Bas Droite	Plâtre	Peinture	0,07 mg/cm²	Non dégradé	Inconnu

N° de Mesure	Zone	Unité de diagnostic (UD)	Localisation de la mesure	Substrat	Revêtement	Valeurs ou constat visuel	Etat de conservation	Travaux envisagés
			D1 - R+1 - Vol 14 (Matériel)					
12329	Plancher haut	Plafond platre peint-Plafond1	Centre Centre	Plâtre	Peinture	0,08 mg/cm²	Non dégradé	Inconnu

Nombre total d'unités de Diagnostic : 9

N° de Mesure	Zone	Unité de diagnostic (UD)	Localisation de la mesure	Substrat	Revêtement	Valeurs ou constat visuel	Etat de conservation	Travaux envisagés
			D1 - R+1 - Vol 140					
4374	B	Mur platre peint-Mur1	Haut Droite	Plâtre	Peinture	0,03 mg/cm²	Non dégradé	Inconnu
4375	B	Mur platre peint-Mur1	Centre Centre	Plâtre	Peinture	0,05 mg/cm²	Non dégradé	Inconnu
4376	B	Mur platre peint-Mur1	Haut Droite	Plâtre	Peinture	0,03 mg/cm²	Non dégradé	Inconnu

Nombre total d'unités de Diagnostic : 1

N° de Mesure	Zone	Unité de diagnostic (UD)	Localisation de la mesure	Substrat	Revêtement	Valeurs ou constat visuel	Etat de conservation	Travaux envisagés
			D1 - R+1 - Vol 141					
4380	D	Mur platre peint-Mur1	Bas Droite	Plâtre	Peinture	0,08 mg/cm²	Non dégradé	Inconnu
4381	D	Mur platre peint-Mur1	Haut Centre	Plâtre	Peinture	0,02 mg/cm²	Non dégradé	Inconnu
4382	D	Mur platre peint-Mur1	Bas Centre	Plâtre	Peinture	0,07 mg/cm²	Non dégradé	Inconnu

Nombre total d'unités de Diagnostic : 1

N° de Mesure	Zone	Unité de diagnostic (UD)	Localisation de la mesure	Substrat	Revêtement	Valeurs ou constat visuel	Etat de conservation	Travaux envisagés
			D1 - R+1 - Vol 145					
4254	B	Mur platre peint-Mur1	Haut Gauche	Plâtre	Peinture	0,01 mg/cm²	Non dégradé	Inconnu
4255	B	Mur platre peint-Mur1	Bas Centre	Plâtre	Peinture	0,07 mg/cm²	Non dégradé	Inconnu
4256	B	Mur platre peint-Mur1	Bas Droite	Plâtre	Peinture	0,09 mg/cm²	Non dégradé	Inconnu

N° de Mesure	Zone	Unité de diagnostic (UD)	Localisation de la mesure	Substrat	Revêtement	Valeurs ou constat visuel	Etat de conservation	Travaux envisagés
			D1 - R+1 - Vol 145					
6029	A	Porte bois peint (Dormant)-Po1	Haut Droite	Bois	Peinture	0,07 mg/cm²	Non dégradé	Inconnu
6030	A	Porte bois peint (Dormant)-Po1	Bas Centre	Bois	Peinture	0,07 mg/cm²	Non dégradé	Inconnu
6031	A	Porte bois peint (Dormant)-Po1	Haut Centre	Bois	Peinture	0,02 mg/cm²	Non dégradé	Inconnu
6032	A	Porte bois peint (Ouvrant)-Po1	Bas Droite	Bois	Peinture	0,07 mg/cm²	Non dégradé	Inconnu
6033	A	Porte bois peint (Ouvrant)-Po1	Haut Gauche	Bois	Peinture	0,01 mg/cm²	Non dégradé	Inconnu
6034	A	Porte bois peint (Ouvrant)-Po1	Centre Centre	Bois	Peinture	0,01 mg/cm²	Non dégradé	Inconnu

Nombre total d'unités de Diagnostic : 2

N° de Mesure	Zone	Unité de diagnostic (UD)	Localisation de la mesure	Substrat	Revêtement	Valeurs ou constat visuel	Etat de conservation	Travaux envisagés
			D1 - R+1 - Vol 146					
4491	A	Mur platre peint-Mur1	Haut Droite	Plâtre	Peinture	0,03 mg/cm²	Non dégradé	Inconnu
4492	A	Mur platre peint-Mur1	Bas Centre	Plâtre	Peinture	0,08 mg/cm²	Non dégradé	Inconnu
4493	A	Mur platre peint-Mur1	Centre Gauche	Plâtre	Peinture	0,04 mg/cm²	Non dégradé	Inconnu

Nombre total d'unités de Diagnostic : 1

N° de Mesure	Zone	Unité de diagnostic (UD)	Localisation de la mesure	Substrat	Revêtement	Valeurs ou constat visuel	Etat de conservation	Travaux envisagés
			D1 - R+1 - Vol 149					
4353	A	Mur platre peint-Mur1	Centre Droite	Plâtre	Peinture	0,06 mg/cm²	Non dégradé	Inconnu
4354	A	Mur platre peint-Mur1	Haut Gauche	Plâtre	Peinture	0,01 mg/cm²	Non dégradé	Inconnu
4355	A	Mur platre peint-Mur1	Centre Gauche	Plâtre	Peinture	0,04 mg/cm²	Non dégradé	Inconnu
4365	K	Mur platre peint-Mur1	Bas Droite	Plâtre	Peinture	0,09 mg/cm²	Non dégradé	Inconnu
4366	K	Mur platre peint-Mur1	Centre Centre	Plâtre	Peinture	0,05 mg/cm²	Non dégradé	Inconnu
4367	K	Mur platre peint-Mur1	Centre Centre	Plâtre	Peinture	0,05 mg/cm²	Non dégradé	Inconnu

N° de Mesure	Zone	Unité de diagnostic (UD)	Localisation de la mesure	Substrat	Revêtement	Valeurs ou constat visuel	Etat de conservation	Travaux envisagés
			D1 - R+1 - Vol 149					
4368	A	Mur platre peint-Mur2	Centre Centre	Plâtre	Peinture	0,05 mg/cm²	Non dégradé	Inconnu
4369	A	Mur platre peint-Mur2	Centre Gauche	Plâtre	Peinture	0,04 mg/cm²	Non dégradé	Inconnu
4370	A	Mur platre peint-Mur2	Centre Gauche	Plâtre	Peinture	0,04 mg/cm²	Non dégradé	Inconnu
4371	L	Mur platre peint-Mur1	Bas Centre	Plâtre	Peinture	0,07 mg/cm²	Non dégradé	Inconnu
4372	L	Mur platre peint-Mur1	Centre Droite	Plâtre	Peinture	0,06 mg/cm²	Non dégradé	Inconnu
4373	L	Mur platre peint-Mur1	Centre Droite	Plâtre	Peinture	0,06 mg/cm²	Non dégradé	Inconnu
4461	C	Mur platre peint-Mur1	Centre Droite	Plâtre	Peinture	0,06 mg/cm²	Non dégradé	Inconnu
4462	C	Mur platre peint-Mur1	Centre Droite	Plâtre	Peinture	0,06 mg/cm²	Non dégradé	Inconnu
4463	C	Mur platre peint-Mur1	Centre Gauche	Plâtre	Peinture	0,04 mg/cm²	Non dégradé	Inconnu
4464	A	Mur platre peint-Mur3	Haut Centre	Plâtre	Peinture	0,02 mg/cm²	Non dégradé	Inconnu
4465	A	Mur platre peint-Mur3	Haut Gauche	Plâtre	Peinture	0,01 mg/cm²	Non dégradé	Inconnu
4466	A	Mur platre peint-Mur3	Centre Centre	Plâtre	Peinture	0,05 mg/cm²	Non dégradé	Inconnu
4467	B	Mur platre peint-Mur1	Centre Droite	Plâtre	Peinture	0,05 mg/cm²	Non dégradé	Inconnu
4468	B	Mur platre peint-Mur1	Centre Centre	Plâtre	Peinture	0,05 mg/cm²	Non dégradé	Inconnu
4469	B	Mur platre peint-Mur1	Centre Gauche	Plâtre	Peinture	0,04 mg/cm²	Non dégradé	Inconnu
4470	F	Mur platre peint-Mur1	Centre Centre	Plâtre	Peinture	0,05 mg/cm²	Non dégradé	Inconnu
4471	F	Mur platre peint-Mur1	Bas Gauche	Plâtre	Peinture	0,07 mg/cm²	Non dégradé	Inconnu
4472	F	Mur platre peint-Mur1	Haut Droite	Plâtre	Peinture	0,03 mg/cm²	Non dégradé	Inconnu
4473	E	Mur platre peint-Mur1	Bas Centre	Plâtre	Peinture	0,08 mg/cm²	Non dégradé	Inconnu
4474	E	Mur platre peint-Mur1	Centre Droite	Plâtre	Peinture	0,06 mg/cm²	Non dégradé	Inconnu
4475	E	Mur platre peint-Mur1	Bas Centre	Plâtre	Peinture	0,08 mg/cm²	Non dégradé	Inconnu
4476	D	Mur platre peint-Mur1	Haut Centre	Plâtre	Peinture	0,03 mg/cm²	Non dégradé	Inconnu
4477	D	Mur platre peint-Mur1	Centre Centre	Plâtre	Peinture	0,05 mg/cm²	Non dégradé	Inconnu

N° de Mesure	Zone	Unité de diagnostic (UD)	Localisation de la mesure	Substrat	Revêtement	Valeurs ou constat visuel	Etat de conservation	Travaux envisagés
			D1 - R+1 - Vol 149					
4478	D	Mur platre peint-Mur1	Haut Droite	Plâtre	Peinture	0,04 mg/cm²	Non dégradé	Inconnu
4479	G	Mur platre peint-Mur1	Bas Gauche	Plâtre	Peinture	0,07 mg/cm²	Non dégradé	Inconnu
4480	G	Mur platre peint-Mur1	Centre Gauche	Plâtre	Peinture	0,04 mg/cm²	Non dégradé	Inconnu
4481	G	Mur platre peint-Mur1	Bas Centre	Plâtre	Peinture	0,07 mg/cm²	Non dégradé	Inconnu
4482	H	Mur platre peint-Mur1	Haut Centre	Plâtre	Peinture	0,03 mg/cm²	Non dégradé	Inconnu
4483	H	Mur platre peint-Mur1	Centre Gauche	Plâtre	Peinture	0,04 mg/cm²	Non dégradé	Inconnu
4484	H	Mur platre peint-Mur1	Centre Gauche	Plâtre	Peinture	0,04 mg/cm²	Non dégradé	Inconnu
4485	I	Mur platre peint-Mur1	Bas Centre	Plâtre	Peinture	0,07 mg/cm²	Non dégradé	Inconnu
4486	I	Mur platre peint-Mur1	Centre Gauche	Plâtre	Peinture	0,04 mg/cm²	Non dégradé	Inconnu
4487	I	Mur platre peint-Mur1	Bas Centre	Plâtre	Peinture	0,08 mg/cm²	Non dégradé	Inconnu
4488	J	Mur platre peint-Mur1	Centre Centre	Plâtre	Peinture	0,05 mg/cm²	Non dégradé	Inconnu
4489	J	Mur platre peint-Mur1	Centre Gauche	Plâtre	Peinture	0,04 mg/cm²	Non dégradé	Inconnu
4490	J	Mur platre peint-Mur1	Haut Droite	Plâtre	Peinture	0,03 mg/cm²	Non dégradé	Inconnu
5804	A	Porte bois peint (Dormant)-Po1	Bas Droite	Bois	Peinture	0,05 mg/cm²	Non dégradé	Inconnu
5805	A	Porte bois peint (Dormant)-Po1	Haut Gauche	Bois	Peinture	0,06 mg/cm²	Non dégradé	Inconnu
5806	A	Porte bois peint (Dormant)-Po1	Haut Gauche	Bois	Peinture	0,01 mg/cm²	Non dégradé	Inconnu
5807	A	Porte bois peint (Ouvrant)-Po1	Bas Gauche	Bois	Peinture	0,06 mg/cm²	Non dégradé	Inconnu
5808	A	Porte bois peint (Ouvrant)-Po1	Bas Gauche	Bois	Peinture	0,09 mg/cm²	Non dégradé	Inconnu
5809	A	Porte bois peint (Ouvrant)-Po1	Bas Centre	Bois	Peinture	0,08 mg/cm²	Non dégradé	Inconnu
5816	A	Porte bois peint (Dormant)-Po2	Centre Gauche	Bois	Peinture	0,04 mg/cm²	Non dégradé	Inconnu
5817	A	Porte bois peint (Dormant)-Po2	Haut Droite	Bois	Peinture	0,06 mg/cm²	Non dégradé	Inconnu
5818	A	Porte bois peint (Dormant)-Po2	Haut Gauche	Bois	Peinture	0,01 mg/cm²	Non dégradé	Inconnu
5819	A	Porte bois peint (Ouvrant)-Po2	Centre Droite	Bois	Peinture	0,08 mg/cm²	Non dégradé	Inconnu

N° de Mesure	Zone	Unité de diagnostic (UD)	Localisation de la mesure	Substrat	Revêtement	Valeurs ou constat visuel	Etat de conservation	Travaux envisagés
			D1 - R+1 - Vol 149					
5820	A	Porte bois peint (Ouvrant)-Po2	Haut Droite	Bois	Peinture	0,04 mg/cm²	Non dégradé	Inconnu
5821	A	Porte bois peint (Ouvrant)-Po2	Centre Droite	Bois	Peinture	0,05 mg/cm²	Non dégradé	Inconnu
5822	A	Porte bois peint (Dormant)-Po3	Haut Gauche	Bois	Peinture	0,06 mg/cm²	Non dégradé	Inconnu
5823	A	Porte bois peint (Dormant)-Po3	Bas Centre	Bois	Peinture	0,03 mg/cm²	Non dégradé	Inconnu
5824	A	Porte bois peint (Dormant)-Po3	Haut Centre	Bois	Peinture	0,03 mg/cm²	Non dégradé	Inconnu
5825	A	Porte bois peint (Ouvrant)-Po3	Haut Centre	Bois	Peinture	0,07 mg/cm²	Non dégradé	Inconnu
5826	A	Porte bois peint (Ouvrant)-Po3	Haut Droite	Bois	Peinture	0,02 mg/cm²	Non dégradé	Inconnu
5827	A	Porte bois peint (Ouvrant)-Po3	Haut Droite	Bois	Peinture	0,03 mg/cm²	Non dégradé	Inconnu
5828	A	Porte bois peint (Dormant)-Po4	Bas Centre	Bois	Peinture	0,03 mg/cm²	Non dégradé	Inconnu
5829	A	Porte bois peint (Dormant)-Po4	Bas Centre	Bois	Peinture	0,04 mg/cm²	Non dégradé	Inconnu
5830	A	Porte bois peint (Dormant)-Po4	Bas Gauche	Bois	Peinture	0,06 mg/cm²	Non dégradé	Inconnu
5831	A	Porte bois peint (Ouvrant)-Po4	Haut Droite	Bois	Peinture	0,07 mg/cm²	Non dégradé	Inconnu
5832	A	Porte bois peint (Ouvrant)-Po4	Bas Centre	Bois	Peinture	0,03 mg/cm²	Non dégradé	Inconnu
5833	A	Porte bois peint (Ouvrant)-Po4	Centre Gauche	Bois	Peinture	0,04 mg/cm²	Non dégradé	Inconnu
5834	A	Porte bois peint (Dormant)-Po5	Bas Droite	Bois	Peinture	0,02 mg/cm²	Non dégradé	Inconnu
5835	A	Porte bois peint (Dormant)-Po5	Bas Centre	Bois	Peinture	0,07 mg/cm²	Non dégradé	Inconnu
5836	A	Porte bois peint (Dormant)-Po5	Centre Centre	Bois	Peinture	0,02 mg/cm²	Non dégradé	Inconnu
5837	A	Porte bois peint (Ouvrant)-Po5	Bas Centre	Bois	Peinture	0,01 mg/cm²	Non dégradé	Inconnu
5838	A	Porte bois peint (Ouvrant)-Po5	Centre Centre	Bois	Peinture	0,03 mg/cm²	Non dégradé	Inconnu
5839	A	Porte bois peint (Ouvrant)-Po5	Bas Gauche	Bois	Peinture	0,06 mg/cm²	Non dégradé	Inconnu
5912	L	Porte bois peint (Dormant)-Po1	Centre Droite	Bois	Peinture	0,08 mg/cm²	Non dégradé	Inconnu
5913	L	Porte bois peint (Dormant)-Po1	Haut Centre	Bois	Peinture	0,09 mg/cm²	Non dégradé	Inconnu
5914	L	Porte bois peint (Dormant)-Po1	Haut Centre	Bois	Peinture	0,05 mg/cm²	Non dégradé	Inconnu

N° de Mesure	Zone	Unité de diagnostic (UD)	Localisation de la mesure	Substrat	Revêtement	Valeurs ou constat visuel	Etat de conservation	Travaux envisagés
			D1 - R+1 - Vol 149					
5915	L	Porte bois peint (Ouvrant)-Po1	Centre Centre	Bois	Peinture	0,01 mg/cm²	Non dégradé	Inconnu
5916	L	Porte bois peint (Ouvrant)-Po1	Centre Droite	Bois	Peinture	0,03 mg/cm²	Non dégradé	Inconnu
5917	L	Porte bois peint (Ouvrant)-Po1	Haut Gauche	Bois	Peinture	0,04 mg/cm²	Non dégradé	Inconnu
5918	J	Porte bois peint (Dormant)-Po1	Bas Centre	Bois	Peinture	0,03 mg/cm²	Non dégradé	Inconnu
5919	J	Porte bois peint (Dormant)-Po1	Centre Gauche	Bois	Peinture	0,06 mg/cm²	Non dégradé	Inconnu
5920	J	Porte bois peint (Dormant)-Po1	Bas Gauche	Bois	Peinture	0,06 mg/cm²	Non dégradé	Inconnu
5921	J	Porte bois peint (Ouvrant)-Po1	Bas Centre	Bois	Peinture	0,01 mg/cm²	Non dégradé	Inconnu
5922	J	Porte bois peint (Ouvrant)-Po1	Bas Gauche	Bois	Peinture	0,08 mg/cm²	Non dégradé	Inconnu
5923	J	Porte bois peint (Ouvrant)-Po1	Centre Centre	Bois	Peinture	0,02 mg/cm²	Non dégradé	Inconnu
5930	J	Porte bois peint (Dormant)-Po2	Centre Gauche	Bois	Peinture	0,04 mg/cm²	Non dégradé	Inconnu
5931	J	Porte bois peint (Dormant)-Po2	Bas Centre	Bois	Peinture	0,08 mg/cm²	Non dégradé	Inconnu
5932	J	Porte bois peint (Dormant)-Po2	Bas Centre	Bois	Peinture	0,03 mg/cm²	Non dégradé	Inconnu
5933	J	Porte bois peint (Ouvrant)-Po2	Centre Gauche	Bois	Peinture	0,08 mg/cm²	Non dégradé	Inconnu
5934	J	Porte bois peint (Ouvrant)-Po2	Bas Gauche	Bois	Peinture	0,05 mg/cm²	Non dégradé	Inconnu
5935	J	Porte bois peint (Ouvrant)-Po2	Bas Droite	Bois	Peinture	0,09 mg/cm²	Non dégradé	Inconnu
5942	I	Porte bois peint (Dormant)-Po1	Bas Gauche	Bois	Peinture	0,03 mg/cm²	Non dégradé	Inconnu
5943	I	Porte bois peint (Dormant)-Po1	Centre Droite	Bois	Peinture	0,02 mg/cm²	Non dégradé	Inconnu
5944	I	Porte bois peint (Dormant)-Po1	Bas Centre	Bois	Peinture	0,08 mg/cm²	Non dégradé	Inconnu
5945	I	Porte bois peint (Ouvrant)-Po1	Centre Droite	Bois	Peinture	0,09 mg/cm²	Non dégradé	Inconnu
5946	I	Porte bois peint (Ouvrant)-Po1	Bas Centre	Bois	Peinture	0,06 mg/cm²	Non dégradé	Inconnu
5947	I	Porte bois peint (Ouvrant)-Po1	Centre Centre	Bois	Peinture	0,05 mg/cm²	Non dégradé	Inconnu
5948	H	Porte bois peint (Dormant)-Po1	Centre Droite	Bois	Peinture	0,04 mg/cm²	Non dégradé	Inconnu
5949	H	Porte bois peint (Dormant)-Po1	Centre Centre	Bois	Peinture	0,07 mg/cm²	Non dégradé	Inconnu

N° de Mesure	Zone	Unité de diagnostic (UD)	Localisation de la mesure	Substrat	Revêtement	Valeurs ou constat visuel	Etat de conservation	Travaux envisagés
			D1 - R+1 - Vol 149					
5950	H	Porte bois peint (Dormant)-Po1	Bas Droite	Bois	Peinture	0,07 mg/cm²	Non dégradé	Inconnu
5951	H	Porte bois peint (Ouvrant)-Po1	Centre Gauche	Bois	Peinture	0,08 mg/cm²	Non dégradé	Inconnu
5952	H	Porte bois peint (Ouvrant)-Po1	Haut Gauche	Bois	Peinture	0,04 mg/cm²	Non dégradé	Inconnu
5953	H	Porte bois peint (Ouvrant)-Po1	Bas Droite	Bois	Peinture	0,07 mg/cm²	Non dégradé	Inconnu
5960	F	Porte bois peint (Dormant)-Po1	Centre Centre	Bois	Peinture	0,08 mg/cm²	Non dégradé	Inconnu
5961	F	Porte bois peint (Dormant)-Po1	Haut Centre	Bois	Peinture	0,08 mg/cm²	Non dégradé	Inconnu
5962	F	Porte bois peint (Dormant)-Po1	Bas Centre	Bois	Peinture	0,09 mg/cm²	Non dégradé	Inconnu
5963	F	Porte bois peint (Ouvrant)-Po1	Bas Gauche	Bois	Peinture	0,05 mg/cm²	Non dégradé	Inconnu
5964	F	Porte bois peint (Ouvrant)-Po1	Haut Droite	Bois	Peinture	0,08 mg/cm²	Non dégradé	Inconnu
5965	F	Porte bois peint (Ouvrant)-Po1	Centre Gauche	Bois	Peinture	0,04 mg/cm²	Non dégradé	Inconnu
5972	B	Porte bois peint (Dormant)-Po1	Centre Centre	Bois	Peinture	0,04 mg/cm²	Non dégradé	Inconnu
5973	B	Porte bois peint (Dormant)-Po1	Centre Droite	Bois	Peinture	0,05 mg/cm²	Non dégradé	Inconnu
5974	B	Porte bois peint (Dormant)-Po1	Bas Droite	Bois	Peinture	0,07 mg/cm²	Non dégradé	Inconnu
5975	B	Porte bois peint (Ouvrant)-Po1	Haut Droite	Bois	Peinture	0,01 mg/cm²	Non dégradé	Inconnu
5976	B	Porte bois peint (Ouvrant)-Po1	Haut Droite	Bois	Peinture	0,09 mg/cm²	Non dégradé	Inconnu
5977	B	Porte bois peint (Ouvrant)-Po1	Bas Gauche	Bois	Peinture	0,08 mg/cm²	Non dégradé	Inconnu
6053	A	Porte bois peint (Dormant)-Po6	Centre Gauche	Bois	Peinture	0,06 mg/cm²	Non dégradé	Inconnu
6054	A	Porte bois peint (Dormant)-Po6	Bas Centre	Bois	Peinture	0,05 mg/cm²	Non dégradé	Inconnu
6055	A	Porte bois peint (Dormant)-Po6	Bas Droite	Bois	Peinture	0,02 mg/cm²	Non dégradé	Inconnu
6056	A	Porte bois peint (Ouvrant)-Po6	Haut Centre	Bois	Peinture	0,07 mg/cm²	Non dégradé	Inconnu
6057	A	Porte bois peint (Ouvrant)-Po6	Centre Centre	Bois	Peinture	0,04 mg/cm²	Non dégradé	Inconnu
6058	A	Porte bois peint (Ouvrant)-Po6	Bas Centre	Bois	Peinture	0,07 mg/cm²	Non dégradé	Inconnu
6059	A	Porte bois peint (Dormant)-Po7	Centre Centre	Bois	Peinture	0,05 mg/cm²	Non dégradé	Inconnu

N° de Mesure	Zone	Unité de diagnostic (UD)	Localisation de la mesure	Substrat	Revêtement	Valeurs ou constat visuel	Etat de conservation	Travaux envisagés
			D1 - R+1 - Vol 149					
6060	A	Porte bois peint (Dormant)-Po7	Centre Droite	Bois	Peinture	0,08 mg/cm²	Non dégradé	Inconnu
6061	A	Porte bois peint (Dormant)-Po7	Centre Gauche	Bois	Peinture	0,07 mg/cm²	Non dégradé	Inconnu
6062	A	Porte bois peint (Ouvrant)-Po7	Centre Centre	Bois	Peinture	0,06 mg/cm²	Non dégradé	Inconnu
6063	A	Porte bois peint (Ouvrant)-Po7	Centre Droite	Bois	Peinture	0,03 mg/cm²	Non dégradé	Inconnu
6064	A	Porte bois peint (Ouvrant)-Po7	Bas Droite	Bois	Peinture	0,04 mg/cm²	Non dégradé	Inconnu
6065	A	Porte bois peint (Dormant)-Po8	Bas Droite	Bois	Peinture	0,02 mg/cm²	Non dégradé	Inconnu
6066	A	Porte bois peint (Dormant)-Po8	Centre Gauche	Bois	Peinture	0,04 mg/cm²	Non dégradé	Inconnu
6067	A	Porte bois peint (Dormant)-Po8	Bas Droite	Bois	Peinture	0,07 mg/cm²	Non dégradé	Inconnu
6068	A	Porte bois peint (Ouvrant)-Po8	Bas Droite	Bois	Peinture	0,04 mg/cm²	Non dégradé	Inconnu
6069	A	Porte bois peint (Ouvrant)-Po8	Bas Gauche	Bois	Peinture	0,08 mg/cm²	Non dégradé	Inconnu
6070	A	Porte bois peint (Ouvrant)-Po8	Centre Gauche	Bois	Peinture	0,08 mg/cm²	Non dégradé	Inconnu
6071	A	Porte bois peint (Dormant)-Po9	Bas Centre	Bois	Peinture	0,06 mg/cm²	Non dégradé	Inconnu
6072	A	Porte bois peint (Dormant)-Po9	Bas Centre	Bois	Peinture	0,09 mg/cm²	Non dégradé	Inconnu
6073	A	Porte bois peint (Dormant)-Po9	Centre Centre	Bois	Peinture	0,04 mg/cm²	Non dégradé	Inconnu
6074	A	Porte bois peint (Ouvrant)-Po9	Bas Gauche	Bois	Peinture	0,08 mg/cm²	Non dégradé	Inconnu
6075	A	Porte bois peint (Ouvrant)-Po9	Haut Droite	Bois	Peinture	0,06 mg/cm²	Non dégradé	Inconnu
6076	A	Porte bois peint (Ouvrant)-Po9	Haut Gauche	Bois	Peinture	0,02 mg/cm²	Non dégradé	Inconnu
12504	Plancher haut	Plafond platre peint-Plafond1	Bas Droite	Plâtre	Peinture	0,09 mg/cm²	Non dégradé	Inconnu
12505	Plancher haut	Plafond platre peint-Plafond1	Bas Centre	Plâtre	Peinture	0,07 mg/cm²	Non dégradé	Inconnu

N° de Mesure	Zone	Unité de diagnostic (UD)	Localisation de la mesure	Substrat	Revêtement	Valeurs ou constat visuel	Etat de conservation	Travaux envisagés
			D1 - R+1 - Vol 149					
12506	Plancher haut	Plafond platre peint-Plafond1	Bas Centre	Plâtre	Peinture	0,05 mg/cm²	Non dégradé	Inconnu

Nombre total d'unités de Diagnostic : 31

N° de Mesure	Zone	Unité de diagnostic (UD)	Localisation de la mesure	Substrat	Revêtement	Valeurs ou constat visuel	Etat de conservation	Travaux envisagés
			D1 - R+1 - Vol 15 (Gaine technique 1)					
204	A	Mur platre peint-Mur1	Centre Gauche	Plâtre	Peinture	0,04 mg/cm²	Non dégradé	Inconnu
205	A	Mur platre peint-Mur1	Bas Gauche	Plâtre	Peinture	0,07 mg/cm²	Non dégradé	Inconnu
206	A	Mur platre peint-Mur1	Centre Droite	Plâtre	Peinture	0,06 mg/cm²	Non dégradé	Inconnu

Nombre total d'unités de Diagnostic : 1

N° de Mesure	Zone	Unité de diagnostic (UD)	Localisation de la mesure	Substrat	Revêtement	Valeurs ou constat visuel	Etat de conservation	Travaux envisagés
			D1 - R+1 - Vol 16 (Gaine technique 2)					
207	C	Mur platre peint-Mur1	Haut Droite	Plâtre	Peinture	0,03 mg/cm²	Non dégradé	Inconnu
208	C	Mur platre peint-Mur1	Haut Centre	Plâtre	Peinture	0,02 mg/cm²	Non dégradé	Inconnu
209	C	Mur platre peint-Mur1	Haut Centre	Plâtre	Peinture	0,03 mg/cm²	Non dégradé	Inconnu
8017	D	Porte bois peint (Dormant)-Po1	Centre Gauche	Bois	Peinture	0,08 mg/cm²	Non dégradé	Inconnu
8018	D	Porte bois peint (Dormant)-Po1	Centre Centre	Bois	Peinture	0,04 mg/cm²	Non dégradé	Inconnu
8019	D	Porte bois peint (Dormant)-Po1	Bas Centre	Bois	Peinture	0,08 mg/cm²	Non dégradé	Inconnu
8020	D	Porte bois peint (Ouvrant)-Po1	Haut Droite	Bois	Peinture	0,02 mg/cm²	Non dégradé	Inconnu
8021	D	Porte bois peint (Ouvrant)-Po1	Haut Centre	Bois	Peinture	0,07 mg/cm²	Non dégradé	Inconnu
8022	D	Porte bois peint (Ouvrant)-Po1	Bas Gauche	Bois	Peinture	0,03 mg/cm²	Non dégradé	Inconnu

Nombre total d'unités de Diagnostic : 2

N° de Mesure	Zone	Unité de diagnostic (UD)	Localisation de la mesure	Substrat	Revêtement	Valeurs ou constat visuel	Etat de conservation	Travaux envisagés
			D1 - R+1 - Vol 166					
1785	B	Mur platre peint-Mur1	Haut Centre	Plâtre	Peinture	0,02 mg/cm²	Non dégradé	Inconnu
1786	B	Mur platre peint-Mur1	Haut Gauche	Plâtre	Peinture	0,02 mg/cm²	Non dégradé	Inconnu
1787	B	Mur platre peint-Mur1	Bas Droite	Plâtre	Peinture	0,09 mg/cm²	Non dégradé	Inconnu
1788	D	Mur platre peint-Mur1	Bas Droite	Plâtre	Peinture	0,08 mg/cm²	Non dégradé	Inconnu
1789	D	Mur platre peint-Mur1	Haut Gauche	Plâtre	Peinture	0,01 mg/cm²	Non dégradé	Inconnu
1790	D	Mur platre peint-Mur1	Haut Centre	Plâtre	Peinture	0,03 mg/cm²	Non dégradé	Inconnu
1791	C	Mur platre peint-Mur1	Bas Droite	Plâtre	Peinture	0,09 mg/cm²	Non dégradé	Inconnu
1792	C	Mur platre peint-Mur1	Haut Gauche	Plâtre	Peinture	0,02 mg/cm²	Non dégradé	Inconnu
1793	C	Mur platre peint-Mur1	Centre Droite	Plâtre	Peinture	0,06 mg/cm²	Non dégradé	Inconnu
1794	E	Mur platre peint-Mur1	Centre Gauche	Plâtre	Peinture	0,04 mg/cm²	Non dégradé	Inconnu
1795	E	Mur platre peint-Mur1	Bas Gauche	Plâtre	Peinture	0,07 mg/cm²	Non dégradé	Inconnu
1796	E	Mur platre peint-Mur1	Centre Droite	Plâtre	Peinture	0,06 mg/cm²	Non dégradé	Inconnu
1797	G	Mur platre peint-Mur1	Haut Droite	Plâtre	Peinture	0,03 mg/cm²	Non dégradé	Inconnu
1798	G	Mur platre peint-Mur1	Haut Centre	Plâtre	Peinture	0,02 mg/cm²	Non dégradé	Inconnu
1799	G	Mur platre peint-Mur1	Bas Droite	Plâtre	Peinture	0,08 mg/cm²	Non dégradé	Inconnu
1800	F	Mur platre peint-Mur1	Centre Centre	Plâtre	Peinture	0,05 mg/cm²	Non dégradé	Inconnu
1801	F	Mur platre peint-Mur1	Centre Droite	Plâtre	Peinture	0,06 mg/cm²	Non dégradé	Inconnu
1802	F	Mur platre peint-Mur1	Haut Droite	Plâtre	Peinture	0,04 mg/cm²	Non dégradé	Inconnu
1872	E	Mur platre peint-Mur2	Haut Centre	Plâtre	Peinture	0,02 mg/cm²	Non dégradé	Inconnu
1873	E	Mur platre peint-Mur2	Centre Centre	Plâtre	Peinture	0,05 mg/cm²	Non dégradé	Inconnu
1874	E	Mur platre peint-Mur2	Bas Centre	Plâtre	Peinture	0,08 mg/cm²	Non dégradé	Inconnu
1998	K	Mur platre peint-Mur1	Centre Centre	Plâtre	Peinture	0,05 mg/cm²	Non dégradé	Inconnu
1999	K	Mur platre peint-Mur1	Bas Centre	Plâtre	Peinture	0,08 mg/cm²	Non dégradé	Inconnu

N° de Mesure	Zone	Unité de diagnostic (UD)	Localisation de la mesure	Substrat	Revêtement	Valeurs ou constat visuel	Etat de conservation	Travaux envisagés
			D1 - R+1 - Vol 166					
2000	K	Mur platre peint-Mur1	Haut Droite	Plâtre	Peinture	0,03 mg/cm²	Non dégradé	Inconnu
2001	K	Mur platre peint-Mur2	Bas Centre	Plâtre	Peinture	0,08 mg/cm²	Non dégradé	Inconnu
2002	K	Mur platre peint-Mur2	Bas Droite	Plâtre	Peinture	0,08 mg/cm²	Non dégradé	Inconnu
2003	K	Mur platre peint-Mur2	Haut Gauche	Plâtre	Peinture	0,01 mg/cm²	Non dégradé	Inconnu
2004	I	Mur platre peint-Mur1	Haut Droite	Plâtre	Peinture	0,03 mg/cm²	Non dégradé	Inconnu
2005	I	Mur platre peint-Mur1	Centre Centre	Plâtre	Peinture	0,05 mg/cm²	Non dégradé	Inconnu
2006	I	Mur platre peint-Mur1	Haut Droite	Plâtre	Peinture	0,03 mg/cm²	Non dégradé	Inconnu
2007	J	Mur platre peint-Mur1	Bas Gauche	Plâtre	Peinture	0,06 mg/cm²	Non dégradé	Inconnu
2008	J	Mur platre peint-Mur1	Bas Droite	Plâtre	Peinture	0,08 mg/cm²	Non dégradé	Inconnu
2009	J	Mur platre peint-Mur1	Bas Centre	Plâtre	Peinture	0,08 mg/cm²	Non dégradé	Inconnu
2010	A	Mur platre peint-Mur1	Haut Centre	Plâtre	Peinture	0,02 mg/cm²	Non dégradé	Inconnu
2011	A	Mur platre peint-Mur1	Centre Centre	Plâtre	Peinture	0,05 mg/cm²	Non dégradé	Inconnu
2012	A	Mur platre peint-Mur1	Centre Centre	Plâtre	Peinture	0,05 mg/cm²	Non dégradé	Inconnu
2013	B	Mur platre peint-Mur2	Centre Gauche	Plâtre	Peinture	0,04 mg/cm²	Non dégradé	Inconnu
2014	B	Mur platre peint-Mur2	Haut Centre	Plâtre	Peinture	0,03 mg/cm²	Non dégradé	Inconnu
2015	B	Mur platre peint-Mur2	Bas Centre	Plâtre	Peinture	0,08 mg/cm²	Non dégradé	Inconnu
2016	L	Mur platre peint-Mur1	Bas Droite	Plâtre	Peinture	0,08 mg/cm²	Non dégradé	Inconnu
2017	L	Mur platre peint-Mur1	Centre Centre	Plâtre	Peinture	0,05 mg/cm²	Non dégradé	Inconnu
2018	L	Mur platre peint-Mur1	Centre Gauche	Plâtre	Peinture	0,04 mg/cm²	Non dégradé	Inconnu
9164	F	Porte bois peint (Ouvrant)-Po1	Haut Centre	Bois	Peinture	0,02 mg/cm²	Non dégradé	Inconnu
9165	F	Porte bois peint (Ouvrant)-Po1	Centre Centre	Bois	Peinture	0,05 mg/cm²	Non dégradé	Inconnu
9166	F	Porte bois peint (Ouvrant)-Po1	Haut Gauche	Bois	Peinture	0,04 mg/cm²	Non dégradé	Inconnu
9167	F	Porte bois peint (Ouvrant extérieur)-Po1	Bas Gauche	Bois	Peinture	0,08 mg/cm²	Non dégradé	Inconnu

N° de Mesure	Zone	Unité de diagnostic (UD)	Localisation de la mesure	Substrat	Revêtement	Valeurs ou constat visuel	Etat de conservation	Travaux envisagés
			D1 - R+1 - Vol 166					
9168	F	Porte bois peint (Ouvrant extérieur)-Po1	Haut Gauche	Bois	Peinture	0,08 mg/cm²	Non dégradé	Inconnu
9169	F	Porte bois peint (Ouvrant extérieur)-Po1	Bas Centre	Bois	Peinture	0,07 mg/cm²	Non dégradé	Inconnu
9170	F	Porte bois peint (Dormant extérieur)-Po1	Bas Centre	Bois	Peinture	0,01 mg/cm²	Non dégradé	Inconnu
9171	F	Porte bois peint (Dormant extérieur)-Po1	Centre Centre	Bois	Peinture	0,09 mg/cm²	Non dégradé	Inconnu
9172	F	Porte bois peint (Dormant extérieur)-Po1	Bas Droite	Bois	Peinture	0,01 mg/cm²	Non dégradé	Inconnu
9173	F	Porte bois peint (Dormant)-Po1	Haut Centre	Bois	Peinture	0,01 mg/cm²	Non dégradé	Inconnu
9174	F	Porte bois peint (Dormant)-Po1	Haut Centre	Bois	Peinture	0,06 mg/cm²	Non dégradé	Inconnu
9175	F	Porte bois peint (Dormant)-Po1	Centre Gauche	Bois	Peinture	0,04 mg/cm²	Non dégradé	Inconnu
9176	E	Porte bois peint (Ouvrant)-Po1	Centre Droite	Bois	Peinture	0,05 mg/cm²	Non dégradé	Inconnu
9177	E	Porte bois peint (Ouvrant)-Po1	Centre Centre	Bois	Peinture	0,06 mg/cm²	Non dégradé	Inconnu
9178	E	Porte bois peint (Ouvrant)-Po1	Centre Centre	Bois	Peinture	0,07 mg/cm²	Non dégradé	Inconnu
9179	E	Porte bois peint (Ouvrant extérieur)-Po1	Centre Droite	Bois	Peinture	0,01 mg/cm²	Non dégradé	Inconnu
9180	E	Porte bois peint (Ouvrant extérieur)-Po1	Bas Gauche	Bois	Peinture	0,01 mg/cm²	Non dégradé	Inconnu
9181	E	Porte bois peint (Ouvrant extérieur)-Po1	Haut Gauche	Bois	Peinture	0,05 mg/cm²	Non dégradé	Inconnu
9182	E	Porte bois peint (Dormant extérieur)-Po1	Centre Centre	Bois	Peinture	0,08 mg/cm²	Non dégradé	Inconnu
9183	E	Porte bois peint (Dormant extérieur)-Po1	Centre Centre	Bois	Peinture	0,06 mg/cm²	Non dégradé	Inconnu
9184	E	Porte bois peint (Dormant extérieur)-Po1	Centre Centre	Bois	Peinture	0,04 mg/cm²	Non dégradé	Inconnu
9185	E	Porte bois peint (Dormant)-Po1	Haut Gauche	Bois	Peinture	0,06 mg/cm²	Non dégradé	Inconnu
9186	E	Porte bois peint (Dormant)-Po1	Haut Gauche	Bois	Peinture	0,02 mg/cm²	Non dégradé	Inconnu
9187	E	Porte bois peint (Dormant)-Po1	Bas Centre	Bois	Peinture	0,02 mg/cm²	Non dégradé	Inconnu
9224	E	Porte bois peint (Ouvrant)-Po2	Bas Gauche	Bois	Peinture	0,05 mg/cm²	Non dégradé	Inconnu
9225	E	Porte bois peint (Ouvrant)-Po2	Centre Gauche	Bois	Peinture	0,01 mg/cm²	Non dégradé	Inconnu
9226	E	Porte bois peint (Ouvrant)-Po2	Bas Droite	Bois	Peinture	0,04 mg/cm²	Non dégradé	Inconnu

N° de Mesure	Zone	Unité de diagnostic (UD)	Localisation de la mesure	Substrat	Revêtement	Valeurs ou constat visuel	Etat de conservation	Travaux envisagés
			D1 - R+1 - Vol 166					
9227	E	Porte bois peint (Ouvrant extérieur)-Po2	Centre Gauche	Bois	Peinture	0,05 mg/cm²	Non dégradé	Inconnu
9228	E	Porte bois peint (Ouvrant extérieur)-Po2	Bas Gauche	Bois	Peinture	0,03 mg/cm²	Non dégradé	Inconnu
9229	E	Porte bois peint (Ouvrant extérieur)-Po2	Haut Gauche	Bois	Peinture	0,05 mg/cm²	Non dégradé	Inconnu
9230	E	Porte bois peint (Dormant extérieur)-Po2	Bas Droite	Bois	Peinture	0,07 mg/cm²	Non dégradé	Inconnu
9231	E	Porte bois peint (Dormant extérieur)-Po2	Haut Gauche	Bois	Peinture	0,05 mg/cm²	Non dégradé	Inconnu
9232	E	Porte bois peint (Dormant extérieur)-Po2	Centre Droite	Bois	Peinture	0,06 mg/cm²	Non dégradé	Inconnu
9233	E	Porte bois peint (Dormant)-Po2	Bas Droite	Bois	Peinture	0,07 mg/cm²	Non dégradé	Inconnu
9234	E	Porte bois peint (Dormant)-Po2	Bas Droite	Bois	Peinture	0,06 mg/cm²	Non dégradé	Inconnu
9235	E	Porte bois peint (Dormant)-Po2	Centre Droite	Bois	Peinture	0,08 mg/cm²	Non dégradé	Inconnu
9260	E	Porte bois peint (Ouvrant)-Po3	Haut Centre	Bois	Peinture	0,07 mg/cm²	Non dégradé	Inconnu
9261	E	Porte bois peint (Ouvrant)-Po3	Haut Droite	Bois	Peinture	0,08 mg/cm²	Non dégradé	Inconnu
9262	E	Porte bois peint (Ouvrant)-Po3	Centre Gauche	Bois	Peinture	0,05 mg/cm²	Non dégradé	Inconnu
9263	E	Porte bois peint (Ouvrant extérieur)-Po3	Haut Centre	Bois	Peinture	0,02 mg/cm²	Non dégradé	Inconnu
9264	E	Porte bois peint (Ouvrant extérieur)-Po3	Bas Centre	Bois	Peinture	0,09 mg/cm²	Non dégradé	Inconnu
9265	E	Porte bois peint (Ouvrant extérieur)-Po3	Haut Centre	Bois	Peinture	0,06 mg/cm²	Non dégradé	Inconnu
9266	E	Porte bois peint (Dormant extérieur)-Po3	Centre Gauche	Bois	Peinture	0,04 mg/cm²	Non dégradé	Inconnu
9267	E	Porte bois peint (Dormant extérieur)-Po3	Bas Centre	Bois	Peinture	0,04 mg/cm²	Non dégradé	Inconnu
9268	E	Porte bois peint (Dormant extérieur)-Po3	Haut Gauche	Bois	Peinture	0,02 mg/cm²	Non dégradé	Inconnu
9269	E	Porte bois peint (Dormant)-Po3	Haut Gauche	Bois	Peinture	0,03 mg/cm²	Non dégradé	Inconnu
9270	E	Porte bois peint (Dormant)-Po3	Bas Gauche	Bois	Peinture	0,06 mg/cm²	Non dégradé	Inconnu
9271	E	Porte bois peint (Dormant)-Po3	Bas Droite	Bois	Peinture	0,03 mg/cm²	Non dégradé	Inconnu
9356	E	Porte bois peint (Ouvrant)-Po4	Haut Gauche	Bois	Peinture	0,06 mg/cm²	Non dégradé	Inconnu
9357	E	Porte bois peint (Ouvrant)-Po4	Haut Gauche	Bois	Peinture	0,02 mg/cm²	Non dégradé	Inconnu

N° de Mesure	Zone	Unité de diagnostic (UD)	Localisation de la mesure	Substrat	Revêtement	Valeurs ou constat visuel	Etat de conservation	Travaux envisagés
			D1 - R+1 - Vol 166					
9358	E	Porte bois peint (Ouvrant)-Po4	Bas Gauche	Bois	Peinture	0,07 mg/cm²	Non dégradé	Inconnu
9359	E	Porte bois peint (Ouvrant extérieur)-Po4	Centre Droite	Bois	Peinture	0,06 mg/cm²	Non dégradé	Inconnu
9360	E	Porte bois peint (Ouvrant extérieur)-Po4	Centre Gauche	Bois	Peinture	0,05 mg/cm²	Non dégradé	Inconnu
9361	E	Porte bois peint (Ouvrant extérieur)-Po4	Centre Droite	Bois	Peinture	0,09 mg/cm²	Non dégradé	Inconnu
9362	E	Porte bois peint (Dormant extérieur)-Po4	Haut Droite	Bois	Peinture	0,08 mg/cm²	Non dégradé	Inconnu
9363	E	Porte bois peint (Dormant extérieur)-Po4	Haut Gauche	Bois	Peinture	0,02 mg/cm²	Non dégradé	Inconnu
9364	E	Porte bois peint (Dormant extérieur)-Po4	Bas Droite	Bois	Peinture	0,04 mg/cm²	Non dégradé	Inconnu
9365	E	Porte bois peint (Dormant)-Po4	Bas Gauche	Bois	Peinture	0,06 mg/cm²	Non dégradé	Inconnu
9366	E	Porte bois peint (Dormant)-Po4	Bas Centre	Bois	Peinture	0,08 mg/cm²	Non dégradé	Inconnu
9367	E	Porte bois peint (Dormant)-Po4	Haut Droite	Bois	Peinture	0,07 mg/cm²	Non dégradé	Inconnu
9380	E	Porte bois peint (Ouvrant)-Po5	Centre Gauche	Bois	Peinture	0,02 mg/cm²	Non dégradé	Inconnu
9381	E	Porte bois peint (Ouvrant)-Po5	Centre Centre	Bois	Peinture	0,02 mg/cm²	Non dégradé	Inconnu
9382	E	Porte bois peint (Ouvrant)-Po5	Bas Centre	Bois	Peinture	0,03 mg/cm²	Non dégradé	Inconnu
9383	E	Porte bois peint (Ouvrant extérieur)-Po5	Centre Centre	Bois	Peinture	0,09 mg/cm²	Non dégradé	Inconnu
9384	E	Porte bois peint (Ouvrant extérieur)-Po5	Centre Droite	Bois	Peinture	0,02 mg/cm²	Non dégradé	Inconnu
9385	E	Porte bois peint (Ouvrant extérieur)-Po5	Centre Gauche	Bois	Peinture	0,01 mg/cm²	Non dégradé	Inconnu
9386	E	Porte bois peint (Dormant extérieur)-Po5	Haut Centre	Bois	Peinture	0,09 mg/cm²	Non dégradé	Inconnu
9387	E	Porte bois peint (Dormant extérieur)-Po5	Haut Centre	Bois	Peinture	0,06 mg/cm²	Non dégradé	Inconnu
9388	E	Porte bois peint (Dormant extérieur)-Po5	Bas Droite	Bois	Peinture	0,02 mg/cm²	Non dégradé	Inconnu
9389	E	Porte bois peint (Dormant)-Po5	Bas Droite	Bois	Peinture	0,03 mg/cm²	Non dégradé	Inconnu
9390	E	Porte bois peint (Dormant)-Po5	Bas Droite	Bois	Peinture	0,03 mg/cm²	Non dégradé	Inconnu
9391	E	Porte bois peint (Dormant)-Po5	Centre Centre	Bois	Peinture	0,02 mg/cm²	Non dégradé	Inconnu
9404	B	Porte bois peint (Ouvrant)-Po1	Haut Gauche	Bois	Peinture	0,08 mg/cm²	Non dégradé	Inconnu

N° de Mesure	Zone	Unité de diagnostic (UD)	Localisation de la mesure	Substrat	Revêtement	Valeurs ou constat visuel	Etat de conservation	Travaux envisagés
			D1 - R+1 - Vol 166					
9405	B	Porte bois peint (Ouvrant)-Po1	Haut Centre	Bois	Peinture	0,07 mg/cm²	Non dégradé	Inconnu
9406	B	Porte bois peint (Ouvrant)-Po1	Bas Gauche	Bois	Peinture	0,04 mg/cm²	Non dégradé	Inconnu
9407	B	Porte bois peint (Ouvrant extérieur)-Po1	Bas Droite	Bois	Peinture	0,02 mg/cm²	Non dégradé	Inconnu
9408	B	Porte bois peint (Ouvrant extérieur)-Po1	Bas Centre	Bois	Peinture	0,05 mg/cm²	Non dégradé	Inconnu
9409	B	Porte bois peint (Ouvrant extérieur)-Po1	Bas Centre	Bois	Peinture	0,08 mg/cm²	Non dégradé	Inconnu
9410	B	Porte bois peint (Dormant extérieur)-Po1	Bas Gauche	Bois	Peinture	0,08 mg/cm²	Non dégradé	Inconnu
9411	B	Porte bois peint (Dormant extérieur)-Po1	Centre Gauche	Bois	Peinture	0,01 mg/cm²	Non dégradé	Inconnu
9412	B	Porte bois peint (Dormant extérieur)-Po1	Centre Droite	Bois	Peinture	0,03 mg/cm²	Non dégradé	Inconnu
9413	B	Porte bois peint (Dormant)-Po1	Bas Droite	Bois	Peinture	0,04 mg/cm²	Non dégradé	Inconnu
9414	B	Porte bois peint (Dormant)-Po1	Centre Centre	Bois	Peinture	0,03 mg/cm²	Non dégradé	Inconnu
9415	B	Porte bois peint (Dormant)-Po1	Haut Centre	Bois	Peinture	0,07 mg/cm²	Non dégradé	Inconnu
9428	B	Porte bois peint (Ouvrant)-Po2	Centre Centre	Bois	Peinture	0,06 mg/cm²	Non dégradé	Inconnu
9429	B	Porte bois peint (Ouvrant)-Po2	Haut Centre	Bois	Peinture	0,06 mg/cm²	Non dégradé	Inconnu
9430	B	Porte bois peint (Ouvrant)-Po2	Haut Centre	Bois	Peinture	0,07 mg/cm²	Non dégradé	Inconnu
9431	B	Porte bois peint (Ouvrant extérieur)-Po2	Centre Gauche	Bois	Peinture	0,08 mg/cm²	Non dégradé	Inconnu
9432	B	Porte bois peint (Ouvrant extérieur)-Po2	Bas Droite	Bois	Peinture	0,05 mg/cm²	Non dégradé	Inconnu
9433	B	Porte bois peint (Ouvrant extérieur)-Po2	Bas Droite	Bois	Peinture	0,04 mg/cm²	Non dégradé	Inconnu
9434	B	Porte bois peint (Dormant extérieur)-Po2	Centre Gauche	Bois	Peinture	0,02 mg/cm²	Non dégradé	Inconnu
9435	B	Porte bois peint (Dormant extérieur)-Po2	Haut Centre	Bois	Peinture	0,02 mg/cm²	Non dégradé	Inconnu
9436	B	Porte bois peint (Dormant extérieur)-Po2	Bas Droite	Bois	Peinture	0,03 mg/cm²	Non dégradé	Inconnu
9437	B	Porte bois peint (Dormant)-Po2	Centre Droite	Bois	Peinture	0,04 mg/cm²	Non dégradé	Inconnu
9438	B	Porte bois peint (Dormant)-Po2	Bas Centre	Bois	Peinture	0,06 mg/cm²	Non dégradé	Inconnu
9439	B	Porte bois peint (Dormant)-Po2	Bas Gauche	Bois	Peinture	0,06 mg/cm²	Non dégradé	Inconnu

N° de Mesure	Zone	Unité de diagnostic (UD)	Localisation de la mesure	Substrat	Revêtement	Valeurs ou constat visuel	Etat de conservation	Travaux envisagés
			D1 - R+1 - Vol 166					
9452	B	Porte bois peint (Ouvrant)-Po3	Bas Droite	Bois	Peinture	0,02 mg/cm²	Non dégradé	Inconnu
9453	B	Porte bois peint (Ouvrant)-Po3	Bas Centre	Bois	Peinture	0,02 mg/cm²	Non dégradé	Inconnu
9454	B	Porte bois peint (Ouvrant)-Po3	Haut Droite	Bois	Peinture	0,02 mg/cm²	Non dégradé	Inconnu
9455	B	Porte bois peint (Ouvrant extérieur)-Po3	Bas Droite	Bois	Peinture	0,04 mg/cm²	Non dégradé	Inconnu
9456	B	Porte bois peint (Ouvrant extérieur)-Po3	Bas Centre	Bois	Peinture	0,05 mg/cm²	Non dégradé	Inconnu
9457	B	Porte bois peint (Ouvrant extérieur)-Po3	Centre Centre	Bois	Peinture	0,05 mg/cm²	Non dégradé	Inconnu
9458	B	Porte bois peint (Dormant extérieur)-Po3	Centre Droite	Bois	Peinture	0,08 mg/cm²	Non dégradé	Inconnu
9459	B	Porte bois peint (Dormant extérieur)-Po3	Haut Droite	Bois	Peinture	0,04 mg/cm²	Non dégradé	Inconnu
9460	B	Porte bois peint (Dormant extérieur)-Po3	Bas Centre	Bois	Peinture	0,02 mg/cm²	Non dégradé	Inconnu
9461	B	Porte bois peint (Dormant)-Po3	Centre Droite	Bois	Peinture	0,02 mg/cm²	Non dégradé	Inconnu
9462	B	Porte bois peint (Dormant)-Po3	Bas Gauche	Bois	Peinture	0,08 mg/cm²	Non dégradé	Inconnu
9463	B	Porte bois peint (Dormant)-Po3	Haut Centre	Bois	Peinture	0,07 mg/cm²	Non dégradé	Inconnu
9500	B	Porte bois peint (Ouvrant)-Po4	Bas Centre	Bois	Peinture	0,02 mg/cm²	Non dégradé	Inconnu
9501	B	Porte bois peint (Ouvrant)-Po4	Centre Droite	Bois	Peinture	0,02 mg/cm²	Non dégradé	Inconnu
9502	B	Porte bois peint (Ouvrant)-Po4	Bas Centre	Bois	Peinture	0,03 mg/cm²	Non dégradé	Inconnu
9503	B	Porte bois peint (Ouvrant extérieur)-Po4	Haut Centre	Bois	Peinture	0,06 mg/cm²	Non dégradé	Inconnu
9504	B	Porte bois peint (Ouvrant extérieur)-Po4	Haut Gauche	Bois	Peinture	0,08 mg/cm²	Non dégradé	Inconnu
9505	B	Porte bois peint (Ouvrant extérieur)-Po4	Centre Gauche	Bois	Peinture	0,02 mg/cm²	Non dégradé	Inconnu
9506	B	Porte bois peint (Dormant extérieur)-Po4	Centre Centre	Bois	Peinture	0,05 mg/cm²	Non dégradé	Inconnu
9507	B	Porte bois peint (Dormant extérieur)-Po4	Bas Centre	Bois	Peinture	0,04 mg/cm²	Non dégradé	Inconnu
9508	B	Porte bois peint (Dormant extérieur)-Po4	Centre Centre	Bois	Peinture	0,06 mg/cm²	Non dégradé	Inconnu
9509	B	Porte bois peint (Dormant)-Po4	Centre Droite	Bois	Peinture	0,07 mg/cm²	Non dégradé	Inconnu
9510	B	Porte bois peint (Dormant)-Po4	Centre Centre	Bois	Peinture	0,02 mg/cm²	Non dégradé	Inconnu

N° de Mesure	Zone	Unité de diagnostic (UD)	Localisation de la mesure	Substrat	Revêtement	Valeurs ou constat visuel	Etat de conservation	Travaux envisagés
			D1 - R+1 - Vol 166					
9511	B	Porte bois peint (Dormant)-Po4	Centre Centre	Bois	Peinture	0,07 mg/cm²	Non dégradé	Inconnu
9524	G	Porte bois peint (Ouvrant)-Po1	Centre Droite	Bois	Peinture	0,04 mg/cm²	Non dégradé	Inconnu
9525	G	Porte bois peint (Ouvrant)-Po1	Haut Centre	Bois	Peinture	0,03 mg/cm²	Non dégradé	Inconnu
9526	G	Porte bois peint (Ouvrant)-Po1	Haut Centre	Bois	Peinture	0,05 mg/cm²	Non dégradé	Inconnu
9527	G	Porte bois peint (Ouvrant extérieur)-Po1	Haut Gauche	Bois	Peinture	0,04 mg/cm²	Non dégradé	Inconnu
9528	G	Porte bois peint (Ouvrant extérieur)-Po1	Haut Centre	Bois	Peinture	0,03 mg/cm²	Non dégradé	Inconnu
9529	G	Porte bois peint (Ouvrant extérieur)-Po1	Centre Centre	Bois	Peinture	0,04 mg/cm²	Non dégradé	Inconnu
9530	G	Porte bois peint (Dormant extérieur)-Po1	Bas Droite	Bois	Peinture	0,01 mg/cm²	Non dégradé	Inconnu
9531	G	Porte bois peint (Dormant extérieur)-Po1	Bas Gauche	Bois	Peinture	0,07 mg/cm²	Non dégradé	Inconnu
9532	G	Porte bois peint (Dormant extérieur)-Po1	Haut Centre	Bois	Peinture	0,07 mg/cm²	Non dégradé	Inconnu
9533	G	Porte bois peint (Dormant)-Po1	Bas Droite	Bois	Peinture	0,02 mg/cm²	Non dégradé	Inconnu
9534	G	Porte bois peint (Dormant)-Po1	Centre Gauche	Bois	Peinture	0,08 mg/cm²	Non dégradé	Inconnu
9535	G	Porte bois peint (Dormant)-Po1	Bas Droite	Bois	Peinture	0,02 mg/cm²	Non dégradé	Inconnu
9536	I	Porte bois peint (Ouvrant)-Po1	Bas Droite	Bois	Peinture	0,02 mg/cm²	Non dégradé	Inconnu
9537	I	Porte bois peint (Ouvrant)-Po1	Bas Droite	Bois	Peinture	0,02 mg/cm²	Non dégradé	Inconnu
9538	I	Porte bois peint (Ouvrant)-Po1	Bas Gauche	Bois	Peinture	0,06 mg/cm²	Non dégradé	Inconnu
9539	I	Porte bois peint (Ouvrant extérieur)-Po1	Bas Droite	Bois	Peinture	0,01 mg/cm²	Non dégradé	Inconnu
9540	I	Porte bois peint (Ouvrant extérieur)-Po1	Centre Droite	Bois	Peinture	0,04 mg/cm²	Non dégradé	Inconnu
9541	I	Porte bois peint (Ouvrant extérieur)-Po1	Haut Centre	Bois	Peinture	0,06 mg/cm²	Non dégradé	Inconnu
9542	I	Porte bois peint (Dormant extérieur)-Po1	Haut Droite	Bois	Peinture	0,04 mg/cm²	Non dégradé	Inconnu
9543	I	Porte bois peint (Dormant extérieur)-Po1	Centre Gauche	Bois	Peinture	0,06 mg/cm²	Non dégradé	Inconnu
9544	I	Porte bois peint (Dormant extérieur)-Po1	Haut Gauche	Bois	Peinture	0,03 mg/cm²	Non dégradé	Inconnu
9545	I	Porte bois peint (Dormant)-Po1	Haut Droite	Bois	Peinture	0,07 mg/cm²	Non dégradé	Inconnu

N° de Mesure	Zone	Unité de diagnostic (UD)	Localisation de la mesure	Substrat	Revêtement	Valeurs ou constat visuel	Etat de conservation	Travaux envisagés
			D1 - R+1 - Vol 166					
9546	I	Porte bois peint (Dormant)-Po1	Centre Centre	Bois	Peinture	0,02 mg/cm²	Non dégradé	Inconnu
9547	I	Porte bois peint (Dormant)-Po1	Haut Droite	Bois	Peinture	0,03 mg/cm²	Non dégradé	Inconnu
9560	K	Porte bois peint (Ouvrant)-Po1	Bas Droite	Bois	Peinture	0,05 mg/cm²	Non dégradé	Inconnu
9561	K	Porte bois peint (Ouvrant)-Po1	Haut Droite	Bois	Peinture	0,09 mg/cm²	Non dégradé	Inconnu
9562	K	Porte bois peint (Ouvrant)-Po1	Centre Gauche	Bois	Peinture	0,04 mg/cm²	Non dégradé	Inconnu
9563	K	Porte bois peint (Ouvrant extérieur)-Po1	Bas Droite	Bois	Peinture	0,09 mg/cm²	Non dégradé	Inconnu
9564	K	Porte bois peint (Ouvrant extérieur)-Po1	Haut Droite	Bois	Peinture	0,03 mg/cm²	Non dégradé	Inconnu
9565	K	Porte bois peint (Ouvrant extérieur)-Po1	Haut Droite	Bois	Peinture	0,05 mg/cm²	Non dégradé	Inconnu
9566	K	Porte bois peint (Dormant extérieur)-Po1	Bas Centre	Bois	Peinture	0,05 mg/cm²	Non dégradé	Inconnu
9567	K	Porte bois peint (Dormant extérieur)-Po1	Haut Droite	Bois	Peinture	0,08 mg/cm²	Non dégradé	Inconnu
9568	K	Porte bois peint (Dormant extérieur)-Po1	Centre Centre	Bois	Peinture	0,07 mg/cm²	Non dégradé	Inconnu
9569	K	Porte bois peint (Dormant)-Po1	Bas Centre	Bois	Peinture	0,03 mg/cm²	Non dégradé	Inconnu
9570	K	Porte bois peint (Dormant)-Po1	Bas Centre	Bois	Peinture	0,03 mg/cm²	Non dégradé	Inconnu
9571	K	Porte bois peint (Dormant)-Po1	Haut Gauche	Bois	Peinture	0,06 mg/cm²	Non dégradé	Inconnu
9632	B	Porte bois peint (Ouvrant)-Po5	Bas Centre	Bois	Peinture	0,02 mg/cm²	Non dégradé	Inconnu
9633	B	Porte bois peint (Ouvrant)-Po5	Bas Centre	Bois	Peinture	0,03 mg/cm²	Non dégradé	Inconnu
9634	B	Porte bois peint (Ouvrant)-Po5	Bas Gauche	Bois	Peinture	0,01 mg/cm²	Non dégradé	Inconnu
9635	B	Porte bois peint (Ouvrant extérieur)-Po5	Centre Gauche	Bois	Peinture	0,03 mg/cm²	Non dégradé	Inconnu
9636	B	Porte bois peint (Ouvrant extérieur)-Po5	Centre Gauche	Bois	Peinture	0,08 mg/cm²	Non dégradé	Inconnu
9637	B	Porte bois peint (Ouvrant extérieur)-Po5	Haut Centre	Bois	Peinture	0,06 mg/cm²	Non dégradé	Inconnu
9638	B	Porte bois peint (Dormant extérieur)-Po5	Bas Gauche	Bois	Peinture	0,03 mg/cm²	Non dégradé	Inconnu
9639	B	Porte bois peint (Dormant extérieur)-Po5	Haut Droite	Bois	Peinture	0,04 mg/cm²	Non dégradé	Inconnu
9640	B	Porte bois peint (Dormant extérieur)-Po5	Centre Gauche	Bois	Peinture	0,05 mg/cm²	Non dégradé	Inconnu

N° de Mesure	Zone	Unité de diagnostic (UD)	Localisation de la mesure	Substrat	Revêtement	Valeurs ou constat visuel	Etat de conservation	Travaux envisagés
			D1 - R+1 - Vol 166					
9641	B	Porte bois peint (Dormant)-Po5	Centre Gauche	Bois	Peinture	0,05 mg/cm²	Non dégradé	Inconnu
9642	B	Porte bois peint (Dormant)-Po5	Centre Droite	Bois	Peinture	0,09 mg/cm²	Non dégradé	Inconnu
9643	B	Porte bois peint (Dormant)-Po5	Haut Gauche	Bois	Peinture	0,02 mg/cm²	Non dégradé	Inconnu
9656	B	Porte bois peint (Ouvrant)-Po6	Centre Centre	Bois	Peinture	0,05 mg/cm²	Non dégradé	Inconnu
9657	B	Porte bois peint (Ouvrant)-Po6	Bas Droite	Bois	Peinture	0,08 mg/cm²	Non dégradé	Inconnu
9658	B	Porte bois peint (Ouvrant)-Po6	Bas Centre	Bois	Peinture	0,07 mg/cm²	Non dégradé	Inconnu
9659	B	Porte bois peint (Ouvrant extérieur)-Po6	Centre Gauche	Bois	Peinture	0,02 mg/cm²	Non dégradé	Inconnu
9660	B	Porte bois peint (Ouvrant extérieur)-Po6	Bas Centre	Bois	Peinture	0,07 mg/cm²	Non dégradé	Inconnu
9661	B	Porte bois peint (Ouvrant extérieur)-Po6	Centre Droite	Bois	Peinture	0,04 mg/cm²	Non dégradé	Inconnu
9662	B	Porte bois peint (Dormant extérieur)-Po6	Bas Droite	Bois	Peinture	0,09 mg/cm²	Non dégradé	Inconnu
9663	B	Porte bois peint (Dormant extérieur)-Po6	Bas Droite	Bois	Peinture	0,05 mg/cm²	Non dégradé	Inconnu
9664	B	Porte bois peint (Dormant extérieur)-Po6	Haut Gauche	Bois	Peinture	0,05 mg/cm²	Non dégradé	Inconnu
9665	B	Porte bois peint (Dormant)-Po6	Haut Centre	Bois	Peinture	0,07 mg/cm²	Non dégradé	Inconnu
9666	B	Porte bois peint (Dormant)-Po6	Haut Gauche	Bois	Peinture	0,08 mg/cm²	Non dégradé	Inconnu
9667	B	Porte bois peint (Dormant)-Po6	Bas Centre	Bois	Peinture	0,07 mg/cm²	Non dégradé	Inconnu
9764	B	Porte bois peint (Ouvrant)-Po7	Bas Droite	Bois	Peinture	0,09 mg/cm²	Non dégradé	Inconnu
9765	B	Porte bois peint (Ouvrant)-Po7	Bas Droite	Bois	Peinture	0,07 mg/cm²	Non dégradé	Inconnu
9766	B	Porte bois peint (Ouvrant)-Po7	Haut Gauche	Bois	Peinture	0,05 mg/cm²	Non dégradé	Inconnu
9767	B	Porte bois peint (Ouvrant extérieur)-Po7	Centre Gauche	Bois	Peinture	0,01 mg/cm²	Non dégradé	Inconnu
9768	B	Porte bois peint (Ouvrant extérieur)-Po7	Bas Droite	Bois	Peinture	0,08 mg/cm²	Non dégradé	Inconnu
9769	B	Porte bois peint (Ouvrant extérieur)-Po7	Bas Gauche	Bois	Peinture	0,01 mg/cm²	Non dégradé	Inconnu
9770	B	Porte bois peint (Dormant extérieur)-Po7	Centre Centre	Bois	Peinture	0,09 mg/cm²	Non dégradé	Inconnu
9771	B	Porte bois peint (Dormant extérieur)-Po7	Bas Gauche	Bois	Peinture	0,04 mg/cm²	Non dégradé	Inconnu

N° de Mesure	Zone	Unité de diagnostic (UD)	Localisation de la mesure	Substrat	Revêtement	Valeurs ou constat visuel	Etat de conservation	Travaux envisagés
			D1 - R+1 - Vol 166					
9772	B	Porte bois peint (Dormant extérieur)-Po7	Bas Gauche	Bois	Peinture	0,07 mg/cm²	Non dégradé	Inconnu
9773	B	Porte bois peint (Dormant)-Po7	Bas Centre	Bois	Peinture	0,07 mg/cm²	Non dégradé	Inconnu
9774	B	Porte bois peint (Dormant)-Po7	Haut Centre	Bois	Peinture	0,09 mg/cm²	Non dégradé	Inconnu
9775	B	Porte bois peint (Dormant)-Po7	Haut Gauche	Bois	Peinture	0,04 mg/cm²	Non dégradé	Inconnu
9848	K	Porte bois peint (Ouvrant)-Po2	Haut Gauche	Bois	Peinture	0,01 mg/cm²	Non dégradé	Inconnu
9849	K	Porte bois peint (Ouvrant)-Po2	Haut Gauche	Bois	Peinture	0,04 mg/cm²	Non dégradé	Inconnu
9850	K	Porte bois peint (Ouvrant)-Po2	Haut Centre	Bois	Peinture	0,04 mg/cm²	Non dégradé	Inconnu
9851	K	Porte bois peint (Ouvrant extérieur)-Po2	Bas Droite	Bois	Peinture	0,08 mg/cm²	Non dégradé	Inconnu
9852	K	Porte bois peint (Ouvrant extérieur)-Po2	Bas Centre	Bois	Peinture	0,09 mg/cm²	Non dégradé	Inconnu
9853	K	Porte bois peint (Ouvrant extérieur)-Po2	Centre Droite	Bois	Peinture	0,05 mg/cm²	Non dégradé	Inconnu
9854	K	Porte bois peint (Dormant extérieur)-Po2	Bas Droite	Bois	Peinture	0,07 mg/cm²	Non dégradé	Inconnu
9855	K	Porte bois peint (Dormant extérieur)-Po2	Bas Centre	Bois	Peinture	0,07 mg/cm²	Non dégradé	Inconnu
9856	K	Porte bois peint (Dormant extérieur)-Po2	Centre Gauche	Bois	Peinture	0,06 mg/cm²	Non dégradé	Inconnu
9857	K	Porte bois peint (Dormant)-Po2	Haut Droite	Bois	Peinture	0,04 mg/cm²	Non dégradé	Inconnu
9858	K	Porte bois peint (Dormant)-Po2	Bas Centre	Bois	Peinture	0,09 mg/cm²	Non dégradé	Inconnu
9859	K	Porte bois peint (Dormant)-Po2	Haut Gauche	Bois	Peinture	0,05 mg/cm²	Non dégradé	Inconnu
9872	K	Porte bois peint (Ouvrant)-Po3	Bas Centre	Bois	Peinture	0,09 mg/cm²	Non dégradé	Inconnu
9873	K	Porte bois peint (Ouvrant)-Po3	Haut Droite	Bois	Peinture	0,07 mg/cm²	Non dégradé	Inconnu
9874	K	Porte bois peint (Ouvrant)-Po3	Bas Centre	Bois	Peinture	0,07 mg/cm²	Non dégradé	Inconnu
9875	K	Porte bois peint (Ouvrant extérieur)-Po3	Haut Droite	Bois	Peinture	0,07 mg/cm²	Non dégradé	Inconnu
9876	K	Porte bois peint (Ouvrant extérieur)-Po3	Bas Droite	Bois	Peinture	0,02 mg/cm²	Non dégradé	Inconnu
9877	K	Porte bois peint (Ouvrant extérieur)-Po3	Haut Centre	Bois	Peinture	0,08 mg/cm²	Non dégradé	Inconnu
9878	K	Porte bois peint (Dormant extérieur)-Po3	Haut Centre	Bois	Peinture	0,01 mg/cm²	Non dégradé	Inconnu

N° de Mesure	Zone	Unité de diagnostic (UD)	Localisation de la mesure	Substrat	Revêtement	Valeurs ou constat visuel	Etat de conservation	Travaux envisagés
			D1 - R+1 - Vol 166					
9879	K	Porte bois peint (Dormant extérieur)-Po3	Centre Droite	Bois	Peinture	0,06 mg/cm²	Non dégradé	Inconnu
9880	K	Porte bois peint (Dormant extérieur)-Po3	Haut Droite	Bois	Peinture	0,01 mg/cm²	Non dégradé	Inconnu
9881	K	Porte bois peint (Dormant)-Po3	Bas Droite	Bois	Peinture	0,04 mg/cm²	Non dégradé	Inconnu
9882	K	Porte bois peint (Dormant)-Po3	Bas Centre	Bois	Peinture	0,09 mg/cm²	Non dégradé	Inconnu
9883	K	Porte bois peint (Dormant)-Po3	Haut Droite	Bois	Peinture	0,06 mg/cm²	Non dégradé	Inconnu
9896	K	Porte bois peint (Ouvrant)-Po4	Centre Droite	Bois	Peinture	0,06 mg/cm²	Non dégradé	Inconnu
9897	K	Porte bois peint (Ouvrant)-Po4	Haut Droite	Bois	Peinture	0,01 mg/cm²	Non dégradé	Inconnu
9898	K	Porte bois peint (Ouvrant)-Po4	Bas Gauche	Bois	Peinture	0,08 mg/cm²	Non dégradé	Inconnu
9899	K	Porte bois peint (Ouvrant extérieur)-Po4	Centre Droite	Bois	Peinture	0,04 mg/cm²	Non dégradé	Inconnu
9900	K	Porte bois peint (Ouvrant extérieur)-Po4	Bas Droite	Bois	Peinture	0,05 mg/cm²	Non dégradé	Inconnu
9901	K	Porte bois peint (Ouvrant extérieur)-Po4	Centre Centre	Bois	Peinture	0,02 mg/cm²	Non dégradé	Inconnu
9902	K	Porte bois peint (Dormant extérieur)-Po4	Haut Droite	Bois	Peinture	0,05 mg/cm²	Non dégradé	Inconnu
9903	K	Porte bois peint (Dormant extérieur)-Po4	Bas Droite	Bois	Peinture	0,04 mg/cm²	Non dégradé	Inconnu
9904	K	Porte bois peint (Dormant extérieur)-Po4	Bas Droite	Bois	Peinture	0,07 mg/cm²	Non dégradé	Inconnu
9905	K	Porte bois peint (Dormant)-Po4	Bas Gauche	Bois	Peinture	0,05 mg/cm²	Non dégradé	Inconnu
9906	K	Porte bois peint (Dormant)-Po4	Centre Centre	Bois	Peinture	0,02 mg/cm²	Non dégradé	Inconnu
9907	K	Porte bois peint (Dormant)-Po4	Haut Droite	Bois	Peinture	0,06 mg/cm²	Non dégradé	Inconnu
9980	K	Porte bois peint (Ouvrant)-Po5	Haut Centre	Bois	Peinture	0,03 mg/cm²	Non dégradé	Inconnu
9981	K	Porte bois peint (Ouvrant)-Po5	Haut Gauche	Bois	Peinture	0,07 mg/cm²	Non dégradé	Inconnu
9982	K	Porte bois peint (Ouvrant)-Po5	Bas Gauche	Bois	Peinture	0,02 mg/cm²	Non dégradé	Inconnu
9983	K	Porte bois peint (Ouvrant extérieur)-Po5	Bas Centre	Bois	Peinture	0,06 mg/cm²	Non dégradé	Inconnu
9984	K	Porte bois peint (Ouvrant extérieur)-Po5	Haut Centre	Bois	Peinture	0,07 mg/cm²	Non dégradé	Inconnu
9985	K	Porte bois peint (Ouvrant extérieur)-Po5	Haut Centre	Bois	Peinture	0,05 mg/cm²	Non dégradé	Inconnu

N° de Mesure	Zone	Unité de diagnostic (UD)	Localisation de la mesure	Substrat	Revêtement	Valeurs ou constat visuel	Etat de conservation	Travaux envisagés
			D1 - R+1 - Vol 166					
9986	K	Porte bois peint (Dormant extérieur)-Po5	Centre Gauche	Bois	Peinture	0,06 mg/cm²	Non dégradé	Inconnu
9987	K	Porte bois peint (Dormant extérieur)-Po5	Haut Gauche	Bois	Peinture	0,05 mg/cm²	Non dégradé	Inconnu
9988	K	Porte bois peint (Dormant extérieur)-Po5	Haut Droite	Bois	Peinture	0,04 mg/cm²	Non dégradé	Inconnu
9989	K	Porte bois peint (Dormant)-Po5	Haut Gauche	Bois	Peinture	0,03 mg/cm²	Non dégradé	Inconnu
9990	K	Porte bois peint (Dormant)-Po5	Haut Gauche	Bois	Peinture	0,03 mg/cm²	Non dégradé	Inconnu
9991	K	Porte bois peint (Dormant)-Po5	Haut Centre	Bois	Peinture	0,07 mg/cm²	Non dégradé	Inconnu
9992	I	Porte bois peint (Ouvrant)-Po2	Centre Droite	Bois	Peinture	0,08 mg/cm²	Non dégradé	Inconnu
9993	I	Porte bois peint (Ouvrant)-Po2	Centre Gauche	Bois	Peinture	0,08 mg/cm²	Non dégradé	Inconnu
9994	I	Porte bois peint (Ouvrant)-Po2	Centre Gauche	Bois	Peinture	0,04 mg/cm²	Non dégradé	Inconnu
9995	I	Porte bois peint (Ouvrant extérieur)-Po2	Centre Gauche	Bois	Peinture	0,04 mg/cm²	Non dégradé	Inconnu
9996	I	Porte bois peint (Ouvrant extérieur)-Po2	Haut Gauche	Bois	Peinture	0,01 mg/cm²	Non dégradé	Inconnu
9997	I	Porte bois peint (Ouvrant extérieur)-Po2	Haut Gauche	Bois	Peinture	0,04 mg/cm²	Non dégradé	Inconnu
9998	I	Porte bois peint (Dormant extérieur)-Po2	Centre Centre	Bois	Peinture	0,05 mg/cm²	Non dégradé	Inconnu
9999	I	Porte bois peint (Dormant extérieur)-Po2	Centre Centre	Bois	Peinture	0,05 mg/cm²	Non dégradé	Inconnu
10000	I	Porte bois peint (Dormant extérieur)-Po2	Haut Gauche	Bois	Peinture	0,07 mg/cm²	Non dégradé	Inconnu
10001	I	Porte bois peint (Dormant)-Po2	Haut Centre	Bois	Peinture	0,07 mg/cm²	Non dégradé	Inconnu
10002	I	Porte bois peint (Dormant)-Po2	Haut Gauche	Bois	Peinture	0,01 mg/cm²	Non dégradé	Inconnu
10003	I	Porte bois peint (Dormant)-Po2	Centre Droite	Bois	Peinture	0,04 mg/cm²	Non dégradé	Inconnu
10016	J	Porte bois peint (Ouvrant)-Po1	Bas Gauche	Bois	Peinture	0,06 mg/cm²	Non dégradé	Inconnu
10017	J	Porte bois peint (Ouvrant)-Po1	Bas Centre	Bois	Peinture	0,08 mg/cm²	Non dégradé	Inconnu
10018	J	Porte bois peint (Ouvrant)-Po1	Haut Gauche	Bois	Peinture	0,02 mg/cm²	Non dégradé	Inconnu
10019	J	Porte bois peint (Ouvrant extérieur)-Po1	Haut Droite	Bois	Peinture	0,08 mg/cm²	Non dégradé	Inconnu
10020	J	Porte bois peint (Ouvrant extérieur)-Po1	Haut Gauche	Bois	Peinture	0,05 mg/cm²	Non dégradé	Inconnu

N° de Mesure	Zone	Unité de diagnostic (UD)	Localisation de la mesure	Substrat	Revêtement	Valeurs ou constat visuel	Etat de conservation	Travaux envisagés
			D1 - R+1 - Vol 166					
10021	J	Porte bois peint (Ouvrant extérieur)-Po1	Bas Droite	Bois	Peinture	0,06 mg/cm²	Non dégradé	Inconnu
10022	J	Porte bois peint (Dormant extérieur)-Po1	Bas Centre	Bois	Peinture	0,06 mg/cm²	Non dégradé	Inconnu
10023	J	Porte bois peint (Dormant extérieur)-Po1	Haut Gauche	Bois	Peinture	0,07 mg/cm²	Non dégradé	Inconnu
10024	J	Porte bois peint (Dormant extérieur)-Po1	Centre Droite	Bois	Peinture	0,04 mg/cm²	Non dégradé	Inconnu
10025	J	Porte bois peint (Dormant)-Po1	Haut Droite	Bois	Peinture	0,02 mg/cm²	Non dégradé	Inconnu
10026	J	Porte bois peint (Dormant)-Po1	Haut Droite	Bois	Peinture	0,02 mg/cm²	Non dégradé	Inconnu
10027	J	Porte bois peint (Dormant)-Po1	Haut Gauche	Bois	Peinture	0,08 mg/cm²	Non dégradé	Inconnu

Nombre total d'unités de Diagnostic : 58

N° de Mesure	Zone	Unité de diagnostic (UD)	Localisation de la mesure	Substrat	Revêtement	Valeurs ou constat visuel	Etat de conservation	Travaux envisagés
			D1 - R+1 - Vol 18 (Rangement)					
210	A	Mur platre peint-Mur1	Haut Droite	Plâtre	Peinture	0,03 mg/cm²	Non dégradé	Inconnu
211	A	Mur platre peint-Mur1	Haut Centre	Plâtre	Peinture	0,02 mg/cm²	Non dégradé	Inconnu
212	A	Mur platre peint-Mur1	Bas Gauche	Plâtre	Peinture	0,07 mg/cm²	Non dégradé	Inconnu
213	B	Mur platre peint-Mur1	Centre Gauche	Plâtre	Peinture	0,04 mg/cm²	Non dégradé	Inconnu
214	B	Mur platre peint-Mur1	Centre Centre	Plâtre	Peinture	0,05 mg/cm²	Non dégradé	Inconnu
215	B	Mur platre peint-Mur1	Centre Gauche	Plâtre	Peinture	0,04 mg/cm²	Non dégradé	Inconnu
216	D	Mur platre peint-Mur1	Bas Droite	Plâtre	Peinture	0,09 mg/cm²	Non dégradé	Inconnu
217	D	Mur platre peint-Mur1	Bas Centre	Plâtre	Peinture	0,07 mg/cm²	Non dégradé	Inconnu
218	D	Mur platre peint-Mur1	Bas Centre	Plâtre	Peinture	0,07 mg/cm²	Non dégradé	Inconnu
219	C	Mur platre peint-Mur1	Bas Droite	Plâtre	Peinture	0,08 mg/cm²	Non dégradé	Inconnu
220	C	Mur platre peint-Mur1	Bas Gauche	Plâtre	Peinture	0,06 mg/cm²	Non dégradé	Inconnu
221	C	Mur platre peint-Mur1	Centre Droite	Plâtre	Peinture	0,06 mg/cm²	Non dégradé	Inconnu

N° de Mesure	Zone	Unité de diagnostic (UD)	Localisation de la mesure	Substrat	Revêtement	Valeurs ou constat visuel	Etat de conservation	Travaux envisagés
			D1 - R+1 - Vol 18 (Rangement)					
7273	B	Porte bois peint (Dormant)-Po1	Bas Gauche	Bois	Peinture	0,02 mg/cm²	Non dégradé	Inconnu
7274	B	Porte bois peint (Dormant)-Po1	Centre Gauche	Bois	Peinture	0,04 mg/cm²	Non dégradé	Inconnu
7275	B	Porte bois peint (Dormant)-Po1	Bas Droite	Bois	Peinture	0,08 mg/cm²	Non dégradé	Inconnu
7276	B	Porte bois peint (Ouvrant)-Po1	Bas Gauche	Bois	Peinture	0,02 mg/cm²	Non dégradé	Inconnu
7277	B	Porte bois peint (Ouvrant)-Po1	Centre Gauche	Bois	Peinture	0,08 mg/cm²	Non dégradé	Inconnu
7278	B	Porte bois peint (Ouvrant)-Po1	Bas Gauche	Bois	Peinture	0,02 mg/cm²	Non dégradé	Inconnu
12405	Plancher haut	Plafond platre peint-Plafond1	Centre Centre	Plâtre	Peinture	0,09 mg/cm²	Non dégradé	Inconnu
12406	Plancher haut	Plafond platre peint-Plafond1	Bas Centre	Plâtre	Peinture	0,08 mg/cm²	Non dégradé	Inconnu
12407	Plancher haut	Plafond platre peint-Plafond1	Bas Gauche	Plâtre	Peinture	0,06 mg/cm²	Non dégradé	Inconnu

Nombre total d'unités de Diagnostic : 6

N° de Mesure	Zone	Unité de diagnostic (UD)	Localisation de la mesure	Substrat	Revêtement	Valeurs ou constat visuel	Etat de conservation	Travaux envisagés
			D1 - R+1 - Vol 19 (Archives 3)					
3738	F	Mur platre peint-Mur1	Bas Gauche	Plâtre	Peinture	0,07 mg/cm²	Non dégradé	Inconnu
3739	F	Mur platre peint-Mur1	Haut Gauche	Plâtre	Peinture	0,02 mg/cm²	Non dégradé	Inconnu
3740	F	Mur platre peint-Mur1	Bas Gauche	Plâtre	Peinture	0,07 mg/cm²	Non dégradé	Inconnu
3741	B	Mur platre peint-Mur1	Haut Centre	Plâtre	Peinture	0,03 mg/cm²	Non dégradé	Inconnu
3742	B	Mur platre peint-Mur1	Bas Centre	Plâtre	Peinture	0,08 mg/cm²	Non dégradé	Inconnu
3743	B	Mur platre peint-Mur1	Bas Gauche	Plâtre	Peinture	0,07 mg/cm²	Non dégradé	Inconnu

N° de Mesure	Zone	Unité de diagnostic (UD)	Localisation de la mesure	Substrat	Revêtement	Valeurs ou constat visuel	Etat de conservation	Travaux envisagés
			D1 - R+1 - Vol 19 (Archives 3)					
3744	A	Mur platre peint-Mur1	Centre Centre	Plâtre	Peinture	0,05 mg/cm²	Non dégradé	Inconnu
3745	A	Mur platre peint-Mur1	Centre Droite	Plâtre	Peinture	0,06 mg/cm²	Non dégradé	Inconnu
3746	A	Mur platre peint-Mur1	Bas Droite	Plâtre	Peinture	0,09 mg/cm²	Non dégradé	Inconnu
3747	C	Mur platre peint-Mur1	Centre Droite	Plâtre	Peinture	0,06 mg/cm²	Non dégradé	Inconnu
3748	C	Mur platre peint-Mur1	Centre Droite	Plâtre	Peinture	0,06 mg/cm²	Non dégradé	Inconnu
3749	C	Mur platre peint-Mur1	Centre Droite	Plâtre	Peinture	0,06 mg/cm²	Non dégradé	Inconnu
3750	D	Mur platre peint-Mur1	Centre Gauche	Plâtre	Peinture	0,04 mg/cm²	Non dégradé	Inconnu
3751	D	Mur platre peint-Mur1	Centre Gauche	Plâtre	Peinture	0,04 mg/cm²	Non dégradé	Inconnu
3752	D	Mur platre peint-Mur1	Centre Centre	Plâtre	Peinture	0,05 mg/cm²	Non dégradé	Inconnu
3753	E	Mur platre peint-Mur1	Haut Centre	Plâtre	Peinture	0,03 mg/cm²	Non dégradé	Inconnu
3754	E	Mur platre peint-Mur1	Centre Gauche	Plâtre	Peinture	0,04 mg/cm²	Non dégradé	Inconnu
3755	E	Mur platre peint-Mur1	Centre Centre	Plâtre	Peinture	0,05 mg/cm²	Non dégradé	Inconnu
7279	A	Porte bois peint (Dormant)-Po1	Bas Droite	Bois	Peinture	0,07 mg/cm²	Non dégradé	Inconnu
7280	A	Porte bois peint (Dormant)-Po1	Centre Droite	Bois	Peinture	0,08 mg/cm²	Non dégradé	Inconnu
7281	A	Porte bois peint (Dormant)-Po1	Centre Droite	Bois	Peinture	0,06 mg/cm²	Non dégradé	Inconnu
7282	A	Porte bois peint (Ouvrant)-Po1	Haut Gauche	Bois	Peinture	0,03 mg/cm²	Non dégradé	Inconnu
7283	A	Porte bois peint (Ouvrant)-Po1	Bas Centre	Bois	Peinture	0,04 mg/cm²	Non dégradé	Inconnu
7284	A	Porte bois peint (Ouvrant)-Po1	Centre Centre	Bois	Peinture	0,06 mg/cm²	Non dégradé	Inconnu
12399	Plancher haut	Plafond platre peint-Plafond1	Haut Centre	Plâtre	Peinture	0,07 mg/cm²	Non dégradé	Inconnu
12400	Plancher haut	Plafond platre peint-Plafond1	Centre Droite	Plâtre	Peinture	0,04 mg/cm²	Non dégradé	Inconnu

N° de Mesure	Zone	Unité de diagnostic (UD)	Localisation de la mesure	Substrat	Revêtement	Valeurs ou constat visuel	Etat de conservation	Travaux envisagés
			D1 - R+1 - Vol 19 (Archives 3)					
12401	Plancher haut	Plafond platre peint-Plafond1	Centre Gauche	Plâtre	Peinture	0,05 mg/cm²	Non dégradé	Inconnu

Nombre total d'unités de Diagnostic : 8

N° de Mesure	Zone	Unité de diagnostic (UD)	Localisation de la mesure	Substrat	Revêtement	Valeurs ou constat visuel	Etat de conservation	Travaux envisagés
			D1 - R+1 - Vol 197					
2586	D	Mur platre peint-Mur1	Centre Centre	Plâtre	Peinture	0,05 mg/cm²	Non dégradé	Inconnu
2587	D	Mur platre peint-Mur1	Haut Centre	Plâtre	Peinture	0,02 mg/cm²	Non dégradé	Inconnu
2588	D	Mur platre peint-Mur1	Centre Centre	Plâtre	Peinture	0,05 mg/cm²	Non dégradé	Inconnu

Nombre total d'unités de Diagnostic : 1

N° de Mesure	Zone	Unité de diagnostic (UD)	Localisation de la mesure	Substrat	Revêtement	Valeurs ou constat visuel	Etat de conservation	Travaux envisagés
			D1 - R+1 - Vol 198					
2595	C	Mur platre peint-Mur1	Bas Droite	Plâtre	Peinture	0,09 mg/cm²	Non dégradé	Inconnu
2596	C	Mur platre peint-Mur1	Haut Droite	Plâtre	Peinture	0,03 mg/cm²	Non dégradé	Inconnu
2597	C	Mur platre peint-Mur1	Bas Droite	Plâtre	Peinture	0,08 mg/cm²	Non dégradé	Inconnu

Nombre total d'unités de Diagnostic : 1

N° de Mesure	Zone	Unité de diagnostic (UD)	Localisation de la mesure	Substrat	Revêtement	Valeurs ou constat visuel	Etat de conservation	Travaux envisagés
			D1 - R+1 - Vol 199					
2598	D	Mur platre peint-Mur1	Centre Gauche	Plâtre	Peinture	0,04 mg/cm²	Non dégradé	Inconnu
2599	D	Mur platre peint-Mur1	Bas Droite	Plâtre	Peinture	0,09 mg/cm²	Non dégradé	Inconnu
2600	D	Mur platre peint-Mur1	Centre Centre	Plâtre	Peinture	0,05 mg/cm²	Non dégradé	Inconnu

Nombre total d'unités de Diagnostic : 1

N° de Mesure	Zone	Unité de diagnostic (UD)	Localisation de la mesure	Substrat	Revêtement	Valeurs ou constat visuel	Etat de conservation	Travaux envisagés
			D1 - R+1 - Vol 2 (Net 1)					
18	C	Mur platre peint-Mur1	Bas Gauche	Plâtre	Peinture	0,07 mg/cm²	Non dégradé	Inconnu
19	C	Mur platre peint-Mur1	Haut Gauche	Plâtre	Peinture	0,01 mg/cm²	Non dégradé	Inconnu
20	C	Mur platre peint-Mur1	Bas Gauche	Plâtre	Peinture	0,07 mg/cm²	Non dégradé	Inconnu
21	D	Mur platre peint-Mur1	Bas Gauche	Plâtre	Peinture	0,07 mg/cm²	Non dégradé	Inconnu
22	D	Mur platre peint-Mur1	Centre Centre	Plâtre	Peinture	0,05 mg/cm²	Non dégradé	Inconnu
23	D	Mur platre peint-Mur1	Centre Droite	Plâtre	Peinture	0,06 mg/cm²	Non dégradé	Inconnu
24	B	Mur platre peint-Mur1	Bas Droite	Plâtre	Peinture	0,08 mg/cm²	Non dégradé	Inconnu
25	B	Mur platre peint-Mur1	Haut Centre	Plâtre	Peinture	0,02 mg/cm²	Non dégradé	Inconnu
26	B	Mur platre peint-Mur1	Bas Centre	Plâtre	Peinture	0,08 mg/cm²	Non dégradé	Inconnu
27	A	Mur platre peint-Mur1	Bas Centre	Plâtre	Peinture	0,08 mg/cm²	Non dégradé	Inconnu
28	A	Mur platre peint-Mur1	Bas Gauche	Plâtre	Peinture	0,07 mg/cm²	Non dégradé	Inconnu
29	A	Mur platre peint-Mur1	Bas Droite	Plâtre	Peinture	0,09 mg/cm²	Non dégradé	Inconnu
8514	D	Porte bois peint (Dormant)-Po1	Bas Gauche	Bois	Peinture	0,07 mg/cm²	Non dégradé	Inconnu
8515	D	Porte bois peint (Dormant)-Po1	Bas Droite	Bois	Peinture	0,03 mg/cm²	Non dégradé	Inconnu
8516	D	Porte bois peint (Dormant)-Po1	Haut Gauche	Bois	Peinture	0,07 mg/cm²	Non dégradé	Inconnu
8517	D	Porte bois peint (Ouvrant)-Po1	Centre Centre	Bois	Peinture	0,03 mg/cm²	Non dégradé	Inconnu
8518	D	Porte bois peint (Ouvrant)-Po1	Haut Gauche	Bois	Peinture	0,08 mg/cm²	Non dégradé	Inconnu
8519	D	Porte bois peint (Ouvrant)-Po1	Haut Droite	Bois	Peinture	0,08 mg/cm²	Non dégradé	Inconnu
12246	Plancher haut	Plafond platre peint-Plafond1	Bas Droite	Plâtre	Peinture	0,08 mg/cm²	Non dégradé	Inconnu

N° de Mesure	Zone	Unité de diagnostic (UD)	Localisation de la mesure	Substrat	Revêtement	Valeurs ou constat visuel	Etat de conservation	Travaux envisagés
			D1 - R+1 - Vol 2 (Net 1)					
12247	Plancher haut	Plafond platre peint-Plafond1	Bas Droite	Plâtre	Peinture	0,01 mg/cm²	Non dégradé	Inconnu
12248	Plancher haut	Plafond platre peint-Plafond1	Centre Droite	Plâtre	Peinture	0,01 mg/cm²	Non dégradé	Inconnu

Nombre total d'unités de Diagnostic : 6

N° de Mesure	Zone	Unité de diagnostic (UD)	Localisation de la mesure	Substrat	Revêtement	Valeurs ou constat visuel	Etat de conservation	Travaux envisagés
			D1 - R+1 - Vol 20 (Archives 4)					
3756	A	Mur platre peint-Mur1	Centre Centre	Plâtre	Peinture	0,05 mg/cm²	Non dégradé	Inconnu
3757	A	Mur platre peint-Mur1	Centre Centre	Plâtre	Peinture	0,05 mg/cm²	Non dégradé	Inconnu
3758	A	Mur platre peint-Mur1	Centre Droite	Plâtre	Peinture	0,06 mg/cm²	Non dégradé	Inconnu
3759	B	Mur platre peint-Mur1	Bas Droite	Plâtre	Peinture	0,08 mg/cm²	Non dégradé	Inconnu
3760	B	Mur platre peint-Mur1	Centre Droite	Plâtre	Peinture	0,06 mg/cm²	Non dégradé	Inconnu
3761	B	Mur platre peint-Mur1	Bas Centre	Plâtre	Peinture	0,08 mg/cm²	Non dégradé	Inconnu
3762	C	Mur platre peint-Mur1	Bas Droite	Plâtre	Peinture	0,09 mg/cm²	Non dégradé	Inconnu
3763	C	Mur platre peint-Mur1	Bas Gauche	Plâtre	Peinture	0,07 mg/cm²	Non dégradé	Inconnu
3764	C	Mur platre peint-Mur1	Haut Droite	Plâtre	Peinture	0,04 mg/cm²	Non dégradé	Inconnu
3765	D	Mur platre peint-Mur1	Centre Droite	Plâtre	Peinture	0,06 mg/cm²	Non dégradé	Inconnu
3766	D	Mur platre peint-Mur1	Centre Centre	Plâtre	Peinture	0,05 mg/cm²	Non dégradé	Inconnu
3767	D	Mur platre peint-Mur1	Haut Gauche	Plâtre	Peinture	0,01 mg/cm²	Non dégradé	Inconnu
7285	B	Porte bois peint (Dormant)-Po1	Bas Centre	Bois	Peinture	0,03 mg/cm²	Non dégradé	Inconnu
7286	B	Porte bois peint (Dormant)-Po1	Centre Gauche	Bois	Peinture	0,09 mg/cm²	Non dégradé	Inconnu
7287	B	Porte bois peint (Dormant)-Po1	Haut Centre	Bois	Peinture	0,04 mg/cm²	Non dégradé	Inconnu

N° de Mesure	Zone	Unité de diagnostic (UD)	Localisation de la mesure	Substrat	Revêtement	Valeurs ou constat visuel	Etat de conservation	Travaux envisagés
			D1 - R+1 - Vol 20 (Archives 4)					
7288	B	Porte bois peint (Ouvrant)-Po1	Centre Gauche	Bois	Peinture	0,06 mg/cm²	Non dégradé	Inconnu
7289	B	Porte bois peint (Ouvrant)-Po1	Bas Centre	Bois	Peinture	0,06 mg/cm²	Non dégradé	Inconnu
7290	B	Porte bois peint (Ouvrant)-Po1	Centre Droite	Bois	Peinture	0,09 mg/cm²	Non dégradé	Inconnu
12402	Plancher haut	Plafond platre peint-Plafond1	Centre Gauche	Plâtre	Peinture	0,04 mg/cm²	Non dégradé	Inconnu
12403	Plancher haut	Plafond platre peint-Plafond1	Centre Gauche	Plâtre	Peinture	0,05 mg/cm²	Non dégradé	Inconnu
12404	Plancher haut	Plafond platre peint-Plafond1	Haut Gauche	Plâtre	Peinture	0,05 mg/cm²	Non dégradé	Inconnu

Nombre total d'unités de Diagnostic : 6

N° de Mesure	Zone	Unité de diagnostic (UD)	Localisation de la mesure	Substrat	Revêtement	Valeurs ou constat visuel	Etat de conservation	Travaux envisagés
			D1 - R+1 - Vol 200					
2313	D	Mur platre peint-Mur1	Centre Droite	Plâtre	Peinture	0,06 mg/cm²	Non dégradé	Inconnu
2314	D	Mur platre peint-Mur1	Haut Droite	Plâtre	Peinture	0,03 mg/cm²	Non dégradé	Inconnu
2315	D	Mur platre peint-Mur1	Centre Droite	Plâtre	Peinture	0,06 mg/cm²	Non dégradé	Inconnu

Nombre total d'unités de Diagnostic : 1

N° de Mesure	Zone	Unité de diagnostic (UD)	Localisation de la mesure	Substrat	Revêtement	Valeurs ou constat visuel	Etat de conservation	Travaux envisagés
			D1 - R+1 - Vol 201					
2316	D	Mur platre peint-Mur1	Centre Gauche	Plâtre	Peinture	0,04 mg/cm²	Non dégradé	Inconnu
2317	D	Mur platre peint-Mur1	Bas Centre	Plâtre	Peinture	0,08 mg/cm²	Non dégradé	Inconnu

N° de Mesure	Zone	Unité de diagnostic (UD)	Localisation de la mesure	Substrat	Revêtement	Valeurs ou constat visuel	Etat de conservation	Travaux envisagés
			D1 - R+1 - Vol 201					
2318	D	Mur platre peint-Mur1	Bas Centre	Plâtre	Peinture	0,07 mg/cm²	Non dégradé	Inconnu
Nombre total d'unités de Diagnostic :		1						
N° de Mesure	Zone	Unité de diagnostic (UD)	Localisation de la mesure	Substrat	Revêtement	Valeurs ou constat visuel	Etat de conservation	Travaux envisagés
			D1 - R+1 - Vol 202					
2319	B	Mur platre peint-Mur1	Haut Gauche	Plâtre	Peinture	0,01 mg/cm²	Non dégradé	Inconnu
2320	B	Mur platre peint-Mur1	Bas Droite	Plâtre	Peinture	0,09 mg/cm²	Non dégradé	Inconnu
2321	B	Mur platre peint-Mur1	Bas Gauche	Plâtre	Peinture	0,07 mg/cm²	Non dégradé	Inconnu
Nombre total d'unités de Diagnostic :		1						
N° de Mesure	Zone	Unité de diagnostic (UD)	Localisation de la mesure	Substrat	Revêtement	Valeurs ou constat visuel	Etat de conservation	Travaux envisagés
			D1 - R+1 - Vol 203					
2334	A	Mur platre peint-Mur1	Haut Droite	Plâtre	Peinture	0,03 mg/cm²	Non dégradé	Inconnu
2335	A	Mur platre peint-Mur1	Bas Droite	Plâtre	Peinture	0,09 mg/cm²	Non dégradé	Inconnu
2336	A	Mur platre peint-Mur1	Centre Droite	Plâtre	Peinture	0,06 mg/cm²	Non dégradé	Inconnu
Nombre total d'unités de Diagnostic :		1						
N° de Mesure	Zone	Unité de diagnostic (UD)	Localisation de la mesure	Substrat	Revêtement	Valeurs ou constat visuel	Etat de conservation	Travaux envisagés
			D1 - R+1 - Vol 204					
2376	A	Mur platre peint-Mur1	Centre Gauche	Plâtre	Peinture	0,05 mg/cm²	Non dégradé	Inconnu
2377	A	Mur platre peint-Mur1	Haut Centre	Plâtre	Peinture	0,02 mg/cm²	Non dégradé	Inconnu
2378	A	Mur platre peint-Mur1	Haut Centre	Plâtre	Peinture	0,03 mg/cm²	Non dégradé	Inconnu
Nombre total d'unités de Diagnostic :		1						

N° de Mesure	Zone	Unité de diagnostic (UD)	Localisation de la mesure	Substrat	Revêtement	Valeurs ou constat visuel	Etat de conservation	Travaux envisagés
			D1 - R+1 - Vol 205					
2379	A	Mur platre peint-Mur1	Bas Centre	Plâtre	Peinture	0,08 mg/cm²	Non dégradé	Inconnu
2380	A	Mur platre peint-Mur1	Centre Gauche	Plâtre	Peinture	0,04 mg/cm²	Non dégradé	Inconnu
2381	A	Mur platre peint-Mur1	Haut Droite	Plâtre	Peinture	0,03 mg/cm²	Non dégradé	Inconnu
Nombre total d'unités de Diagnostic :		1						

N° de Mesure	Zone	Unité de diagnostic (UD)	Localisation de la mesure	Substrat	Revêtement	Valeurs ou constat visuel	Etat de conservation	Travaux envisagés
			D1 - R+1 - Vol 206					
2487	B	Mur platre peint-Mur1	Centre Droite	Plâtre	Peinture	0,06 mg/cm²	Non dégradé	Inconnu
2488	B	Mur platre peint-Mur1	Centre Gauche	Plâtre	Peinture	0,04 mg/cm²	Non dégradé	Inconnu
2489	B	Mur platre peint-Mur1	Haut Droite	Plâtre	Peinture	0,04 mg/cm²	Non dégradé	Inconnu
2490	B	Mur platre peint-Mur2	Bas Gauche	Plâtre	Peinture	0,07 mg/cm²	Non dégradé	Inconnu
2491	B	Mur platre peint-Mur2	Haut Centre	Plâtre	Peinture	0,03 mg/cm²	Non dégradé	Inconnu
2492	B	Mur platre peint-Mur2	Bas Gauche	Plâtre	Peinture	0,07 mg/cm²	Non dégradé	Inconnu
Nombre total d'unités de Diagnostic :		2						

N° de Mesure	Zone	Unité de diagnostic (UD)	Localisation de la mesure	Substrat	Revêtement	Valeurs ou constat visuel	Etat de conservation	Travaux envisagés
			D1 - R+1 - Vol 207					
2691	C	Mur platre peint-Mur1	Centre Droite	Plâtre	Peinture	0,06 mg/cm²	Non dégradé	Inconnu
2692	C	Mur platre peint-Mur1	Bas Centre	Plâtre	Peinture	0,07 mg/cm²	Non dégradé	Inconnu
2693	C	Mur platre peint-Mur1	Haut Gauche	Plâtre	Peinture	0,02 mg/cm²	Non dégradé	Inconnu
Nombre total d'unités de Diagnostic :		1						

N° de Mesure	Zone	Unité de diagnostic (UD)	Localisation de la mesure	Substrat	Revêtement	Valeurs ou constat visuel	Etat de conservation	Travaux envisagés
			D1 - R+1 - Vol 208					
2694	A	Mur platre peint-Mur1	Centre Gauche	Plâtre	Peinture	0,04 mg/cm²	Non dégradé	Inconnu
2695	A	Mur platre peint-Mur1	Haut Gauche	Plâtre	Peinture	0,02 mg/cm²	Non dégradé	Inconnu
2696	A	Mur platre peint-Mur1	Centre Droite	Plâtre	Peinture	0,05 mg/cm²	Non dégradé	Inconnu

Nombre total d'unités de Diagnostic : 1

N° de Mesure	Zone	Unité de diagnostic (UD)	Localisation de la mesure	Substrat	Revêtement	Valeurs ou constat visuel	Etat de conservation	Travaux envisagés
			D1 - R+1 - Vol 209					
2604	A	Mur platre peint-Mur1	Haut Centre	Plâtre	Peinture	0,02 mg/cm²	Non dégradé	Inconnu
2605	A	Mur platre peint-Mur1	Bas Gauche	Plâtre	Peinture	0,07 mg/cm²	Non dégradé	Inconnu
2606	A	Mur platre peint-Mur1	Centre Droite	Plâtre	Peinture	0,06 mg/cm²	Non dégradé	Inconnu

Nombre total d'unités de Diagnostic : 1

N° de Mesure	Zone	Unité de diagnostic (UD)	Localisation de la mesure	Substrat	Revêtement	Valeurs ou constat visuel	Etat de conservation	Travaux envisagés
			D1 - R+1 - Vol 21 (Ascenseur D)					
222	D	Mur platre peint-Mur1	Bas Droite	Plâtre	Peinture	0,08 mg/cm²	Non dégradé	Inconnu
223	D	Mur platre peint-Mur1	Haut Gauche	Plâtre	Peinture	0,02 mg/cm²	Non dégradé	Inconnu
224	D	Mur platre peint-Mur1	Haut Droite	Plâtre	Peinture	0,03 mg/cm²	Non dégradé	Inconnu
225	A	Mur platre peint-Mur1	Centre Droite	Plâtre	Peinture	0,06 mg/cm²	Non dégradé	Inconnu
226	A	Mur platre peint-Mur1	Haut Centre	Plâtre	Peinture	0,02 mg/cm²	Non dégradé	Inconnu
227	A	Mur platre peint-Mur1	Bas Gauche	Plâtre	Peinture	0,07 mg/cm²	Non dégradé	Inconnu
228	C	Mur platre peint-Mur1	Haut Droite	Plâtre	Peinture	0,04 mg/cm²	Non dégradé	Inconnu
229	C	Mur platre peint-Mur1	Haut Gauche	Plâtre	Peinture	0,02 mg/cm²	Non dégradé	Inconnu
230	C	Mur platre peint-Mur1	Bas Gauche	Plâtre	Peinture	0,07 mg/cm²	Non dégradé	Inconnu

N° de Mesure	Zone	Unité de diagnostic (UD)	Localisation de la mesure	Substrat	Revêtement	Valeurs ou constat visuel	Etat de conservation	Travaux envisagés
			D1 - R+1 - Vol 21 (Ascenseur D)					
231	B	Mur platre peint-Mur1	Haut Droite	Plâtre	Peinture	0,03 mg/cm²	Non dégradé	Inconnu
232	B	Mur platre peint-Mur1	Haut Centre	Plâtre	Peinture	0,03 mg/cm²	Non dégradé	Inconnu
233	B	Mur platre peint-Mur1	Bas Droite	Plâtre	Peinture	0,08 mg/cm²	Non dégradé	Inconnu
234	A	Mur platre peint-Mur2	Haut Droite	Plâtre	Peinture	0,04 mg/cm²	Non dégradé	Inconnu
235	A	Mur platre peint-Mur2	Haut Droite	Plâtre	Peinture	0,04 mg/cm²	Non dégradé	Inconnu
236	A	Mur platre peint-Mur2	Haut Gauche	Plâtre	Peinture	0,02 mg/cm²	Non dégradé	Inconnu
11883	Plancher haut	Plafond platre peint-Plafond1	Centre Droite	Plâtre	Peinture	0,08 mg/cm²	Non dégradé	Inconnu
11884	Plancher haut	Plafond platre peint-Plafond1	Bas Droite	Plâtre	Peinture	0,08 mg/cm²	Non dégradé	Inconnu
11885	Plancher haut	Plafond platre peint-Plafond1	Centre Gauche	Plâtre	Peinture	0,08 mg/cm²	Non dégradé	Inconnu

Nombre total d'unités de Diagnostic : 6

N° de Mesure	Zone	Unité de diagnostic (UD)	Localisation de la mesure	Substrat	Revêtement	Valeurs ou constat visuel	Etat de conservation	Travaux envisagés
			D1 - R+1 - Vol 210					
2601	A	Mur platre peint-Mur1	Bas Centre	Plâtre	Peinture	0,07 mg/cm²	Non dégradé	Inconnu
2602	A	Mur platre peint-Mur1	Bas Gauche	Plâtre	Peinture	0,07 mg/cm²	Non dégradé	Inconnu
2603	A	Mur platre peint-Mur1	Bas Gauche	Plâtre	Peinture	0,07 mg/cm²	Non dégradé	Inconnu

Nombre total d'unités de Diagnostic : 1

N° de Mesure	Zone	Unité de diagnostic (UD)	Localisation de la mesure	Substrat	Revêtement	Valeurs ou constat visuel	Etat de conservation	Travaux envisagés
			D1 - R+1 - Vol 211					
2337	D	Mur platre peint-Mur1	Haut Droite	Plâtre	Peinture	0,03 mg/cm²	Non dégradé	Inconnu
2338	D	Mur platre peint-Mur1	Haut Centre	Plâtre	Peinture	0,03 mg/cm²	Non dégradé	Inconnu
2339	D	Mur platre peint-Mur1	Haut Droite	Plâtre	Peinture	0,03 mg/cm²	Non dégradé	Inconnu
Nombre total d'unités de Diagnostic :		1						
N° de Mesure	Zone	Unité de diagnostic (UD)	Localisation de la mesure	Substrat	Revêtement	Valeurs ou constat visuel	Etat de conservation	Travaux envisagés
			D1 - R+1 - Vol 212					
2340	C	Mur platre peint-Mur1	Centre Gauche	Plâtre	Peinture	0,04 mg/cm²	Non dégradé	Inconnu
2341	C	Mur platre peint-Mur1	Centre Centre	Plâtre	Peinture	0,05 mg/cm²	Non dégradé	Inconnu
2342	C	Mur platre peint-Mur1	Haut Gauche	Plâtre	Peinture	0,01 mg/cm²	Non dégradé	Inconnu
Nombre total d'unités de Diagnostic :		1						
N° de Mesure	Zone	Unité de diagnostic (UD)	Localisation de la mesure	Substrat	Revêtement	Valeurs ou constat visuel	Etat de conservation	Travaux envisagés
			D1 - R+1 - Vol 213					
2373	A	Mur platre peint-Mur1	Centre Droite	Plâtre	Peinture	0,06 mg/cm²	Non dégradé	Inconnu
2374	A	Mur platre peint-Mur1	Bas Gauche	Plâtre	Peinture	0,07 mg/cm²	Non dégradé	Inconnu
2375	A	Mur platre peint-Mur1	Haut Gauche	Plâtre	Peinture	0,01 mg/cm²	Non dégradé	Inconnu
Nombre total d'unités de Diagnostic :		1						
N° de Mesure	Zone	Unité de diagnostic (UD)	Localisation de la mesure	Substrat	Revêtement	Valeurs ou constat visuel	Etat de conservation	Travaux envisagés
			D1 - R+1 - Vol 214					
2367	D	Mur platre peint-Mur1	Centre Gauche	Plâtre	Peinture	0,04 mg/cm²	Non dégradé	Inconnu
2368	D	Mur platre peint-Mur1	Centre Gauche	Plâtre	Peinture	0,04 mg/cm²	Non dégradé	Inconnu

N° de Mesure	Zone	Unité de diagnostic (UD)	Localisation de la mesure	Substrat	Revêtement	Valeurs ou constat visuel	Etat de conservation	Travaux envisagés
			D1 - R+1 - Vol 214					
2369	D	Mur platre peint-Mur1	Centre Centre	Plâtre	Peinture	0,05 mg/cm²	Non dégradé	Inconnu
Nombre total d'unités de Diagnostic :		1						
N° de Mesure	Zone	Unité de diagnostic (UD)	Localisation de la mesure	Substrat	Revêtement	Valeurs ou constat visuel	Etat de conservation	Travaux envisagés
			D1 - R+1 - Vol 215					
2370	A	Mur platre peint-Mur1	Haut Droite	Plâtre	Peinture	0,04 mg/cm²	Non dégradé	Inconnu
2371	A	Mur platre peint-Mur1	Haut Droite	Plâtre	Peinture	0,03 mg/cm²	Non dégradé	Inconnu
2372	A	Mur platre peint-Mur1	Bas Gauche	Plâtre	Peinture	0,07 mg/cm²	Non dégradé	Inconnu
Nombre total d'unités de Diagnostic :		1						
N° de Mesure	Zone	Unité de diagnostic (UD)	Localisation de la mesure	Substrat	Revêtement	Valeurs ou constat visuel	Etat de conservation	Travaux envisagés
			D1 - R+1 - Vol 216					
2484	D	Mur platre peint-Mur1	Haut Droite	Plâtre	Peinture	0,03 mg/cm²	Non dégradé	Inconnu
2485	D	Mur platre peint-Mur1	Haut Droite	Plâtre	Peinture	0,03 mg/cm²	Non dégradé	Inconnu
2486	D	Mur platre peint-Mur1	Bas Gauche	Plâtre	Peinture	0,07 mg/cm²	Non dégradé	Inconnu
Nombre total d'unités de Diagnostic :		1						
N° de Mesure	Zone	Unité de diagnostic (UD)	Localisation de la mesure	Substrat	Revêtement	Valeurs ou constat visuel	Etat de conservation	Travaux envisagés
			D1 - R+1 - Vol 217					
2127	B	Mur platre peint-Mur1	Haut Droite	Plâtre	Peinture	0,04 mg/cm²	Non dégradé	Inconnu
2128	B	Mur platre peint-Mur1	Bas Gauche	Plâtre	Peinture	0,07 mg/cm²	Non dégradé	Inconnu
2129	B	Mur platre peint-Mur1	Haut Gauche	Plâtre	Peinture	0,01 mg/cm²	Non dégradé	Inconnu
2130	B	Mur platre peint-Mur2	Bas Centre	Plâtre	Peinture	0,08 mg/cm²	Non dégradé	Inconnu

N° de Mesure	Zone	Unité de diagnostic (UD)	Localisation de la mesure	Substrat	Revêtement	Valeurs ou constat visuel	Etat de conservation	Travaux envisagés
			D1 - R+1 - Vol 217					
2131	B	Mur platre peint-Mur2	Haut Gauche	Plâtre	Peinture	0,01 mg/cm²	Non dégradé	Inconnu
2132	B	Mur platre peint-Mur2	Haut Droite	Plâtre	Peinture	0,03 mg/cm²	Non dégradé	Inconnu
Nombre total d'unités de Diagnostic :		2						

N° de Mesure	Zone	Unité de diagnostic (UD)	Localisation de la mesure	Substrat	Revêtement	Valeurs ou constat visuel	Etat de conservation	Travaux envisagés
			D1 - R+1 - Vol 218					
2124	C	Mur platre peint-Mur1	Centre Droite	Plâtre	Peinture	0,06 mg/cm²	Non dégradé	Inconnu
2125	C	Mur platre peint-Mur1	Bas Droite	Plâtre	Peinture	0,09 mg/cm²	Non dégradé	Inconnu
2126	C	Mur platre peint-Mur1	Centre Centre	Plâtre	Peinture	0,05 mg/cm²	Non dégradé	Inconnu
Nombre total d'unités de Diagnostic :		1						

N° de Mesure	Zone	Unité de diagnostic (UD)	Localisation de la mesure	Substrat	Revêtement	Valeurs ou constat visuel	Etat de conservation	Travaux envisagés
			D1 - R+1 - Vol 219					
2343	A	Mur platre peint-Mur1	Bas Centre	Plâtre	Peinture	0,07 mg/cm²	Non dégradé	Inconnu
2344	A	Mur platre peint-Mur1	Haut Gauche	Plâtre	Peinture	0,01 mg/cm²	Non dégradé	Inconnu
2345	A	Mur platre peint-Mur1	Bas Gauche	Plâtre	Peinture	0,07 mg/cm²	Non dégradé	Inconnu
Nombre total d'unités de Diagnostic :		1						

N° de Mesure	Zone	Unité de diagnostic (UD)	Localisation de la mesure	Substrat	Revêtement	Valeurs ou constat visuel	Etat de conservation	Travaux envisagés
			D1 - R+1 - Vol 220					
2346	D	Mur platre peint-Mur1	Centre Droite	Plâtre	Peinture	0,06 mg/cm²	Non dégradé	Inconnu
2347	D	Mur platre peint-Mur1	Bas Centre	Plâtre	Peinture	0,08 mg/cm²	Non dégradé	Inconnu
2348	D	Mur platre peint-Mur1	Bas Gauche	Plâtre	Peinture	0,06 mg/cm²	Non dégradé	Inconnu

N° de Mesure	Zone	Unité de diagnostic (UD)	Localisation de la mesure	Substrat	Revêtement	Valeurs ou constat visuel	Etat de conservation	Travaux envisagés
			D1 - R+1 - Vol 220					
8688	A	Porte bois peint (Dormant)-Po1	Bas Droite	Bois	Peinture	0,03 mg/cm²	Non dégradé	Inconnu
8689	A	Porte bois peint (Dormant)-Po1	Centre Droite	Bois	Peinture	0,08 mg/cm²	Non dégradé	Inconnu
8690	A	Porte bois peint (Dormant)-Po1	Haut Droite	Bois	Peinture	0,02 mg/cm²	Non dégradé	Inconnu
8691	A	Porte bois peint (Ouvrant)-Po1	Bas Gauche	Bois	Peinture	0,02 mg/cm²	Non dégradé	Inconnu
8692	A	Porte bois peint (Ouvrant)-Po1	Haut Gauche	Bois	Peinture	0,02 mg/cm²	Non dégradé	Inconnu
8693	A	Porte bois peint (Ouvrant)-Po1	Haut Centre	Bois	Peinture	0,02 mg/cm²	Non dégradé	Inconnu

Nombre total d'unités de Diagnostic : 2

N° de Mesure	Zone	Unité de diagnostic (UD)	Localisation de la mesure	Substrat	Revêtement	Valeurs ou constat visuel	Etat de conservation	Travaux envisagés
			D1 - R+1 - Vol 222					
1443	C	Mur platre peint-Mur1	Bas Droite	Plâtre	Peinture	0,08 mg/cm²	Non dégradé	Inconnu
1444	C	Mur platre peint-Mur1	Centre Droite	Plâtre	Peinture	0,06 mg/cm²	Non dégradé	Inconnu
1445	C	Mur platre peint-Mur1	Centre Gauche	Plâtre	Peinture	0,04 mg/cm²	Non dégradé	Inconnu

Nombre total d'unités de Diagnostic : 1

N° de Mesure	Zone	Unité de diagnostic (UD)	Localisation de la mesure	Substrat	Revêtement	Valeurs ou constat visuel	Etat de conservation	Travaux envisagés
			D1 - R+1 - Vol 223					
1362	A	Mur platre peint-Mur1	Haut Droite	Plâtre	Peinture	0,03 mg/cm²	Non dégradé	Inconnu
1363	A	Mur platre peint-Mur1	Bas Gauche	Plâtre	Peinture	0,07 mg/cm²	Non dégradé	Inconnu
1364	A	Mur platre peint-Mur1	Centre Droite	Plâtre	Peinture	0,06 mg/cm²	Non dégradé	Inconnu

Nombre total d'unités de Diagnostic : 1

N° de Mesure	Zone	Unité de diagnostic (UD)	Localisation de la mesure	Substrat	Revêtement	Valeurs ou constat visuel	Etat de conservation	Travaux envisagés
			D1 - R+1 - Vol 224					
1335	C	Mur platre peint-Mur1	Bas Droite	Plâtre	Peinture	0,09 mg/cm²	Non dégradé	Inconnu
1336	C	Mur platre peint-Mur1	Centre Droite	Plâtre	Peinture	0,06 mg/cm²	Non dégradé	Inconnu
1337	C	Mur platre peint-Mur1	Haut Centre	Plâtre	Peinture	0,03 mg/cm²	Non dégradé	Inconnu
1338	A	Mur platre peint-Mur1	Bas Droite	Plâtre	Peinture	0,09 mg/cm²	Non dégradé	Inconnu
1339	A	Mur platre peint-Mur1	Centre Gauche	Plâtre	Peinture	0,04 mg/cm²	Non dégradé	Inconnu
1340	A	Mur platre peint-Mur1	Bas Droite	Plâtre	Peinture	0,08 mg/cm²	Non dégradé	Inconnu

Nombre total d'unités de Diagnostic : 2

N° de Mesure	Zone	Unité de diagnostic (UD)	Localisation de la mesure	Substrat	Revêtement	Valeurs ou constat visuel	Etat de conservation	Travaux envisagés
			D1 - R+1 - Vol 225					
1290	A	Mur platre peint-Mur1	Centre Droite	Plâtre	Peinture	0,06 mg/cm²	Non dégradé	Inconnu
1291	A	Mur platre peint-Mur1	Bas Gauche	Plâtre	Peinture	0,06 mg/cm²	Non dégradé	Inconnu
1292	A	Mur platre peint-Mur1	Bas Centre	Plâtre	Peinture	0,08 mg/cm²	Non dégradé	Inconnu

Nombre total d'unités de Diagnostic : 1

N° de Mesure	Zone	Unité de diagnostic (UD)	Localisation de la mesure	Substrat	Revêtement	Valeurs ou constat visuel	Etat de conservation	Travaux envisagés
			D1 - R+1 - Vol 226					
1806	C	Mur platre peint-Mur1	Centre Centre	Plâtre	Peinture	0,05 mg/cm²	Non dégradé	Inconnu
1807	C	Mur platre peint-Mur1	Bas Droite	Plâtre	Peinture	0,09 mg/cm²	Non dégradé	Inconnu
1808	C	Mur platre peint-Mur1	Haut Centre	Plâtre	Peinture	0,02 mg/cm²	Non dégradé	Inconnu

Nombre total d'unités de Diagnostic : 1

N° de Mesure	Zone	Unité de diagnostic (UD)	Localisation de la mesure	Substrat	Revêtement	Valeurs ou constat visuel	Etat de conservation	Travaux envisagés
			D1 - R+1 - Vol 227					
1803	B	Mur platre peint-Mur1	Centre Gauche	Plâtre	Peinture	0,04 mg/cm²	Non dégradé	Inconnu
1804	B	Mur platre peint-Mur1	Bas Centre	Plâtre	Peinture	0,07 mg/cm²	Non dégradé	Inconnu
1805	B	Mur platre peint-Mur1	Haut Gauche	Plâtre	Peinture	0,02 mg/cm²	Non dégradé	Inconnu
Nombre total d'unités de Diagnostic :		1						

N° de Mesure	Zone	Unité de diagnostic (UD)	Localisation de la mesure	Substrat	Revêtement	Valeurs ou constat visuel	Etat de conservation	Travaux envisagés
			D1 - R+1 - Vol 229					
2043	C	Mur platre peint-Mur1	Haut Centre	Plâtre	Peinture	0,02 mg/cm²	Non dégradé	Inconnu
2044	C	Mur platre peint-Mur1	Centre Droite	Plâtre	Peinture	0,06 mg/cm²	Non dégradé	Inconnu
2045	C	Mur platre peint-Mur1	Haut Gauche	Plâtre	Peinture	0,01 mg/cm²	Non dégradé	Inconnu
Nombre total d'unités de Diagnostic :		1						

N° de Mesure	Zone	Unité de diagnostic (UD)	Localisation de la mesure	Substrat	Revêtement	Valeurs ou constat visuel	Etat de conservation	Travaux envisagés
			D1 - R+1 - Vol 230					
2040	D	Mur platre peint-Mur1	Haut Gauche	Plâtre	Peinture	0,02 mg/cm²	Non dégradé	Inconnu
2041	D	Mur platre peint-Mur1	Haut Droite	Plâtre	Peinture	0,04 mg/cm²	Non dégradé	Inconnu
2042	D	Mur platre peint-Mur1	Bas Gauche	Plâtre	Peinture	0,07 mg/cm²	Non dégradé	Inconnu
Nombre total d'unités de Diagnostic :		1						

N° de Mesure	Zone	Unité de diagnostic (UD)	Localisation de la mesure	Substrat	Revêtement	Valeurs ou constat visuel	Etat de conservation	Travaux envisagés
			D1 - R+1 - Vol 231					
2415	D	Mur platre peint-Mur1	Bas Centre	Plâtre	Peinture	0,07 mg/cm²	Non dégradé	Inconnu
2416	D	Mur platre peint-Mur1	Bas Gauche	Plâtre	Peinture	0,07 mg/cm²	Non dégradé	Inconnu

N° de Mesure	Zone	Unité de diagnostic (UD)	Localisation de la mesure	Substrat	Revêtement	Valeurs ou constat visuel	Etat de conservation	Travaux envisagés
			D1 - R+1 - Vol 231					
2417	D	Mur platre peint-Mur1	Haut Droite	Plâtre	Peinture	0,03 mg/cm²	Non dégradé	Inconnu
2418	A	Mur platre peint-Mur1	Centre Centre	Plâtre	Peinture	0,05 mg/cm²	Non dégradé	Inconnu
2419	A	Mur platre peint-Mur1	Haut Droite	Plâtre	Peinture	0,03 mg/cm²	Non dégradé	Inconnu
2420	A	Mur platre peint-Mur1	Centre Droite	Plâtre	Peinture	0,06 mg/cm²	Non dégradé	Inconnu
2421	B	Mur platre peint-Mur1	Centre Gauche	Plâtre	Peinture	0,05 mg/cm²	Non dégradé	Inconnu
2422	B	Mur platre peint-Mur1	Centre Gauche	Plâtre	Peinture	0,04 mg/cm²	Non dégradé	Inconnu
2423	B	Mur platre peint-Mur1	Centre Droite	Plâtre	Peinture	0,06 mg/cm²	Non dégradé	Inconnu
2424	F	Mur platre peint-Mur1	Centre Centre	Plâtre	Peinture	0,05 mg/cm²	Non dégradé	Inconnu
2425	F	Mur platre peint-Mur1	Haut Droite	Plâtre	Peinture	0,03 mg/cm²	Non dégradé	Inconnu
2426	F	Mur platre peint-Mur1	Centre Droite	Plâtre	Peinture	0,06 mg/cm²	Non dégradé	Inconnu
2427	C	Mur platre peint-Mur1	Centre Droite	Plâtre	Peinture	0,05 mg/cm²	Non dégradé	Inconnu
2428	C	Mur platre peint-Mur1	Centre Gauche	Plâtre	Peinture	0,04 mg/cm²	Non dégradé	Inconnu
2429	C	Mur platre peint-Mur1	Bas Centre	Plâtre	Peinture	0,07 mg/cm²	Non dégradé	Inconnu
8922	A	Porte bois peint (Dormant)-Po1	Haut Droite	Bois	Peinture	0,06 mg/cm²	Non dégradé	Inconnu
8923	A	Porte bois peint (Dormant)-Po1	Haut Gauche	Bois	Peinture	0,08 mg/cm²	Non dégradé	Inconnu
8924	A	Porte bois peint (Dormant)-Po1	Haut Gauche	Bois	Peinture	0,03 mg/cm²	Non dégradé	Inconnu
8925	A	Porte bois peint (Ouvrant)-Po1	Bas Droite	Bois	Peinture	0,09 mg/cm²	Non dégradé	Inconnu
8926	A	Porte bois peint (Ouvrant)-Po1	Centre Droite	Bois	Peinture	0,03 mg/cm²	Non dégradé	Inconnu
8927	A	Porte bois peint (Ouvrant)-Po1	Centre Gauche	Bois	Peinture	0,04 mg/cm²	Non dégradé	Inconnu
12150	Plancher haut	Plafond platre peint-Plafond1	Centre Droite	Plâtre	Peinture	0,09 mg/cm²	Non dégradé	Inconnu

N° de Mesure	Zone	Unité de diagnostic (UD)	Localisation de la mesure	Substrat	Revêtement	Valeurs ou constat visuel	Etat de conservation	Travaux envisagés
			D1 - R+1 - Vol 231					
12151	Plancher haut	Plafond platre peint-Plafond1	Centre Centre	Plâtre	Peinture	0,08 mg/cm²	Non dégradé	Inconnu
12152	Plancher haut	Plafond platre peint-Plafond1	Centre Gauche	Plâtre	Peinture	0,01 mg/cm²	Non dégradé	Inconnu

Nombre total d'unités de Diagnostic : 7

N° de Mesure	Zone	Unité de diagnostic (UD)	Localisation de la mesure	Substrat	Revêtement	Valeurs ou constat visuel	Etat de conservation	Travaux envisagés
			D1 - R+1 - Vol 232					
2400	D	Mur platre peint-Mur1	Bas Droite	Plâtre	Peinture	0,09 mg/cm²	Non dégradé	Inconnu
2401	D	Mur platre peint-Mur1	Haut Centre	Plâtre	Peinture	0,02 mg/cm²	Non dégradé	Inconnu
2402	D	Mur platre peint-Mur1	Bas Droite	Plâtre	Peinture	0,08 mg/cm²	Non dégradé	Inconnu
2403	E	Mur platre peint-Mur1	Bas Centre	Plâtre	Peinture	0,08 mg/cm²	Non dégradé	Inconnu
2404	E	Mur platre peint-Mur1	Bas Gauche	Plâtre	Peinture	0,06 mg/cm²	Non dégradé	Inconnu
2405	E	Mur platre peint-Mur1	Haut Gauche	Plâtre	Peinture	0,01 mg/cm²	Non dégradé	Inconnu
2406	C	Mur platre peint-Mur1	Haut Droite	Plâtre	Peinture	0,03 mg/cm²	Non dégradé	Inconnu
2407	C	Mur platre peint-Mur1	Haut Centre	Plâtre	Peinture	0,02 mg/cm²	Non dégradé	Inconnu
2408	C	Mur platre peint-Mur1	Centre Centre	Plâtre	Peinture	0,05 mg/cm²	Non dégradé	Inconnu
2409	A	Mur platre peint-Mur1	Haut Centre	Plâtre	Peinture	0,02 mg/cm²	Non dégradé	Inconnu
2410	A	Mur platre peint-Mur1	Centre Gauche	Plâtre	Peinture	0,04 mg/cm²	Non dégradé	Inconnu
2411	A	Mur platre peint-Mur1	Haut Droite	Plâtre	Peinture	0,03 mg/cm²	Non dégradé	Inconnu
8964	E	Porte bois peint (Dormant)-Po1	Haut Droite	Bois	Peinture	0,03 mg/cm²	Non dégradé	Inconnu
8965	E	Porte bois peint (Dormant)-Po1	Bas Gauche	Bois	Peinture	0,02 mg/cm²	Non dégradé	Inconnu
8966	E	Porte bois peint (Dormant)-Po1	Centre Centre	Bois	Peinture	0,05 mg/cm²	Non dégradé	Inconnu

N° de Mesure	Zone	Unité de diagnostic (UD)	Localisation de la mesure	Substrat	Revêtement	Valeurs ou constat visuel	Etat de conservation	Travaux envisagés
			D1 - R+1 - Vol 232					
8967	E	Porte bois peint (Ouvrant)-Po1	Centre Gauche	Bois	Peinture	0,09 mg/cm²	Non dégradé	Inconnu
8968	E	Porte bois peint (Ouvrant)-Po1	Centre Droite	Bois	Peinture	0,07 mg/cm²	Non dégradé	Inconnu
8969	E	Porte bois peint (Ouvrant)-Po1	Bas Droite	Bois	Peinture	0,02 mg/cm²	Non dégradé	Inconnu
8970	E	Porte bois peint (Dormant)-Po2	Haut Droite	Bois	Peinture	0,07 mg/cm²	Non dégradé	Inconnu
8971	E	Porte bois peint (Dormant)-Po2	Bas Gauche	Bois	Peinture	0,05 mg/cm²	Non dégradé	Inconnu
8972	E	Porte bois peint (Dormant)-Po2	Bas Gauche	Bois	Peinture	0,01 mg/cm²	Non dégradé	Inconnu
8973	E	Porte bois peint (Ouvrant)-Po2	Centre Droite	Bois	Peinture	0,04 mg/cm²	Non dégradé	Inconnu
8974	E	Porte bois peint (Ouvrant)-Po2	Haut Centre	Bois	Peinture	0,01 mg/cm²	Non dégradé	Inconnu
8975	E	Porte bois peint (Ouvrant)-Po2	Centre Centre	Bois	Peinture	0,03 mg/cm²	Non dégradé	Inconnu
12153	Plancher haut	Plafond platre peint-Plafond1	Bas Droite	Plâtre	Peinture	0,07 mg/cm²	Non dégradé	Inconnu
12154	Plancher haut	Plafond platre peint-Plafond1	Centre Gauche	Plâtre	Peinture	0,06 mg/cm²	Non dégradé	Inconnu
12155	Plancher haut	Plafond platre peint-Plafond1	Bas Droite	Plâtre	Peinture	0,08 mg/cm²	Non dégradé	Inconnu

Nombre total d'unités de Diagnostic : 7

N° de Mesure	Zone	Unité de diagnostic (UD)	Localisation de la mesure	Substrat	Revêtement	Valeurs ou constat visuel	Etat de conservation	Travaux envisagés
			D1 - R+1 - Vol 233					
2742	D	Mur platre peint-Mur1	Haut Droite	Plâtre	Peinture	0,03 mg/cm²	Non dégradé	Inconnu
2743	D	Mur platre peint-Mur1	Haut Centre	Plâtre	Peinture	0,03 mg/cm²	Non dégradé	Inconnu
2744	D	Mur platre peint-Mur1	Haut Droite	Plâtre	Peinture	0,04 mg/cm²	Non dégradé	Inconnu

N° de Mesure	Zone	Unité de diagnostic (UD)	Localisation de la mesure	Substrat	Revêtement	Valeurs ou constat visuel	Etat de conservation	Travaux envisagés
			D1 - R+1 - Vol 233					
2745	C	Mur platre peint-Mur1	Centre Gauche	Plâtre	Peinture	0,04 mg/cm²	Non dégradé	Inconnu
2746	C	Mur platre peint-Mur1	Haut Centre	Plâtre	Peinture	0,03 mg/cm²	Non dégradé	Inconnu
2747	C	Mur platre peint-Mur1	Bas Droite	Plâtre	Peinture	0,09 mg/cm²	Non dégradé	Inconnu
2748	A	Mur platre peint-Mur1	Bas Centre	Plâtre	Peinture	0,08 mg/cm²	Non dégradé	Inconnu
2749	A	Mur platre peint-Mur1	Bas Centre	Plâtre	Peinture	0,08 mg/cm²	Non dégradé	Inconnu
2750	A	Mur platre peint-Mur1	Bas Centre	Plâtre	Peinture	0,07 mg/cm²	Non dégradé	Inconnu
9042	A	Porte bois peint (Dormant)-Po1	Centre Centre	Bois	Peinture	0,05 mg/cm²	Non dégradé	Inconnu
9043	A	Porte bois peint (Dormant)-Po1	Bas Droite	Bois	Peinture	0,06 mg/cm²	Non dégradé	Inconnu
9044	A	Porte bois peint (Dormant)-Po1	Haut Droite	Bois	Peinture	0,05 mg/cm²	Non dégradé	Inconnu
9045	A	Porte bois peint (Ouvrant)-Po1	Centre Gauche	Bois	Peinture	0,02 mg/cm²	Non dégradé	Inconnu
9046	A	Porte bois peint (Ouvrant)-Po1	Bas Gauche	Bois	Peinture	0,03 mg/cm²	Non dégradé	Inconnu
9047	A	Porte bois peint (Ouvrant)-Po1	Bas Droite	Bois	Peinture	0,04 mg/cm²	Non dégradé	Inconnu
12171	Plancher haut	Plafond platre peint-Plafond1	Bas Droite	Plâtre	Peinture	0,03 mg/cm²	Non dégradé	Inconnu
12172	Plancher haut	Plafond platre peint-Plafond1	Haut Gauche	Plâtre	Peinture	0,04 mg/cm²	Non dégradé	Inconnu
12173	Plancher haut	Plafond platre peint-Plafond1	Haut Gauche	Plâtre	Peinture	0,05 mg/cm²	Non dégradé	Inconnu

Nombre total d'unités de Diagnostic : 5

N° de Mesure	Zone	Unité de diagnostic (UD)	Localisation de la mesure	Substrat	Revêtement	Valeurs ou constat visuel	Etat de conservation	Travaux envisagés
			D1 - R+1 - Vol 234					

N° de Mesure	Zone	Unité de diagnostic (UD)	Localisation de la mesure	Substrat	Revêtement	Valeurs ou constat visuel	Etat de conservation	Travaux envisagés
			D1 - R+1 - Vol 234					
2412	D	Mur platre peint-Mur1	Bas Centre	Plâtre	Peinture	0,08 mg/cm²	Non dégradé	Inconnu
2413	D	Mur platre peint-Mur1	Haut Centre	Plâtre	Peinture	0,02 mg/cm²	Non dégradé	Inconnu
2414	D	Mur platre peint-Mur1	Centre Gauche	Plâtre	Peinture	0,04 mg/cm²	Non dégradé	Inconnu

Nombre total d'unités de Diagnostic : 1

N° de Mesure	Zone	Unité de diagnostic (UD)	Localisation de la mesure	Substrat	Revêtement	Valeurs ou constat visuel	Etat de conservation	Travaux envisagés
			D1 - R+1 - Vol 236					
2331	D	Mur platre peint-Mur1	Haut Gauche	Plâtre	Peinture	0,01 mg/cm²	Non dégradé	Inconnu
2332	D	Mur platre peint-Mur1	Bas Gauche	Plâtre	Peinture	0,07 mg/cm²	Non dégradé	Inconnu
2333	D	Mur platre peint-Mur1	Bas Gauche	Plâtre	Peinture	0,07 mg/cm²	Non dégradé	Inconnu
2451	D	Mur platre peint-Mur2	Haut Gauche	Plâtre	Peinture	0,02 mg/cm²	Non dégradé	Inconnu
2452	D	Mur platre peint-Mur2	Bas Gauche	Plâtre	Peinture	0,07 mg/cm²	Non dégradé	Inconnu
2453	D	Mur platre peint-Mur2	Bas Gauche	Plâtre	Peinture	0,06 mg/cm²	Non dégradé	Inconnu
2580	B	Mur platre peint-Mur1	Haut Droite	Plâtre	Peinture	0,03 mg/cm²	Non dégradé	Inconnu
2581	B	Mur platre peint-Mur1	Haut Droite	Plâtre	Peinture	0,03 mg/cm²	Non dégradé	Inconnu
2582	B	Mur platre peint-Mur1	Centre Centre	Plâtre	Peinture	0,05 mg/cm²	Non dégradé	Inconnu
2649	B	Mur platre peint-Mur2	Haut Centre	Plâtre	Peinture	0,02 mg/cm²	Non dégradé	Inconnu
2650	B	Mur platre peint-Mur2	Haut Centre	Plâtre	Peinture	0,02 mg/cm²	Non dégradé	Inconnu
2651	B	Mur platre peint-Mur2	Centre Droite	Plâtre	Peinture	0,06 mg/cm²	Non dégradé	Inconnu
2709	L	Mur platre peint-Mur1	Haut Droite	Plâtre	Peinture	0,03 mg/cm²	Non dégradé	Inconnu
2710	L	Mur platre peint-Mur1	Centre Droite	Plâtre	Peinture	0,06 mg/cm²	Non dégradé	Inconnu
2711	L	Mur platre peint-Mur1	Centre Gauche	Plâtre	Peinture	0,04 mg/cm²	Non dégradé	Inconnu
2712	K	Mur platre peint-Mur1	Haut Droite	Plâtre	Peinture	0,04 mg/cm²	Non dégradé	Inconnu

N° de Mesure	Zone	Unité de diagnostic (UD)	Localisation de la mesure	Substrat	Revêtement	Valeurs ou constat visuel	Etat de conservation	Travaux envisagés
			D1 - R+1 - Vol 236					
2713	K	Mur platre peint-Mur1	Centre Droite	Plâtre	Peinture	0,06 mg/cm²	Non dégradé	Inconnu
2714	K	Mur platre peint-Mur1	Centre Gauche	Plâtre	Peinture	0,05 mg/cm²	Non dégradé	Inconnu
2715	E	Mur platre peint-Mur1	Bas Gauche	Plâtre	Peinture	0,07 mg/cm²	Non dégradé	Inconnu
2716	E	Mur platre peint-Mur1	Bas Centre	Plâtre	Peinture	0,08 mg/cm²	Non dégradé	Inconnu
2717	E	Mur platre peint-Mur1	Haut Droite	Plâtre	Peinture	0,03 mg/cm²	Non dégradé	Inconnu
2718	E	Mur platre peint-Mur2	Bas Gauche	Plâtre	Peinture	0,07 mg/cm²	Non dégradé	Inconnu
2719	E	Mur platre peint-Mur2	Bas Droite	Plâtre	Peinture	0,09 mg/cm²	Non dégradé	Inconnu
2720	E	Mur platre peint-Mur2	Haut Droite	Plâtre	Peinture	0,04 mg/cm²	Non dégradé	Inconnu
2721	D	Mur platre peint-Mur3	Haut Centre	Plâtre	Peinture	0,03 mg/cm²	Non dégradé	Inconnu
2722	D	Mur platre peint-Mur3	Bas Centre	Plâtre	Peinture	0,08 mg/cm²	Non dégradé	Inconnu
2723	D	Mur platre peint-Mur3	Centre Droite	Plâtre	Peinture	0,06 mg/cm²	Non dégradé	Inconnu
2724	F	Mur platre peint-Mur1	Haut Centre	Plâtre	Peinture	0,02 mg/cm²	Non dégradé	Inconnu
2725	F	Mur platre peint-Mur1	Centre Gauche	Plâtre	Peinture	0,04 mg/cm²	Non dégradé	Inconnu
2726	F	Mur platre peint-Mur1	Centre Centre	Plâtre	Peinture	0,05 mg/cm²	Non dégradé	Inconnu
2727	H	Mur platre peint-Mur1	Haut Gauche	Plâtre	Peinture	0,01 mg/cm²	Non dégradé	Inconnu
2728	H	Mur platre peint-Mur1	Centre Centre	Plâtre	Peinture	0,05 mg/cm²	Non dégradé	Inconnu
2729	H	Mur platre peint-Mur1	Haut Centre	Plâtre	Peinture	0,03 mg/cm²	Non dégradé	Inconnu
2730	G	Mur platre peint-Mur1	Bas Gauche	Plâtre	Peinture	0,07 mg/cm²	Non dégradé	Inconnu
2731	G	Mur platre peint-Mur1	Haut Droite	Plâtre	Peinture	0,04 mg/cm²	Non dégradé	Inconnu
2732	G	Mur platre peint-Mur1	Centre Gauche	Plâtre	Peinture	0,04 mg/cm²	Non dégradé	Inconnu
2733	I	Mur platre peint-Mur1	Haut Droite	Plâtre	Peinture	0,03 mg/cm²	Non dégradé	Inconnu
2734	I	Mur platre peint-Mur1	Haut Droite	Plâtre	Peinture	0,03 mg/cm²	Non dégradé	Inconnu
2735	I	Mur platre peint-Mur1	Centre Droite	Plâtre	Peinture	0,05 mg/cm²	Non dégradé	Inconnu

N° de Mesure	Zone	Unité de diagnostic (UD)	Localisation de la mesure	Substrat	Revêtement	Valeurs ou constat visuel	Etat de conservation	Travaux envisagés
			D1 - R+1 - Vol 236					
2736	A	Mur platre peint-Mur1	Bas Droite	Plâtre	Peinture	0,09 mg/cm²	Non dégradé	Inconnu
2737	A	Mur platre peint-Mur1	Haut Droite	Plâtre	Peinture	0,03 mg/cm²	Non dégradé	Inconnu
2738	A	Mur platre peint-Mur1	Haut Droite	Plâtre	Peinture	0,03 mg/cm²	Non dégradé	Inconnu
2739	C	Mur platre peint-Mur1	Bas Droite	Plâtre	Peinture	0,08 mg/cm²	Non dégradé	Inconnu
2740	C	Mur platre peint-Mur1	Haut Centre	Plâtre	Peinture	0,02 mg/cm²	Non dégradé	Inconnu
2741	C	Mur platre peint-Mur1	Bas Droite	Plâtre	Peinture	0,08 mg/cm²	Non dégradé	Inconnu
8520	H	Porte bois peint (Dormant)-Po1	Bas Droite	Bois	Peinture	0,08 mg/cm²	Non dégradé	Inconnu
8521	H	Porte bois peint (Dormant)-Po1	Bas Gauche	Bois	Peinture	0,02 mg/cm²	Non dégradé	Inconnu
8522	H	Porte bois peint (Dormant)-Po1	Haut Centre	Bois	Peinture	0,07 mg/cm²	Non dégradé	Inconnu
8523	H	Porte bois peint (Ouvrant)-Po1	Haut Gauche	Bois	Peinture	0,03 mg/cm²	Non dégradé	Inconnu
8524	H	Porte bois peint (Ouvrant)-Po1	Centre Centre	Bois	Peinture	0,02 mg/cm²	Non dégradé	Inconnu
8525	H	Porte bois peint (Ouvrant)-Po1	Bas Gauche	Bois	Peinture	0,07 mg/cm²	Non dégradé	Inconnu
8532	H	Porte bois peint (Dormant)-Po2	Haut Gauche	Bois	Peinture	0,06 mg/cm²	Non dégradé	Inconnu
8533	H	Porte bois peint (Dormant)-Po2	Centre Gauche	Bois	Peinture	0,04 mg/cm²	Non dégradé	Inconnu
8534	H	Porte bois peint (Dormant)-Po2	Haut Gauche	Bois	Peinture	0,05 mg/cm²	Non dégradé	Inconnu
8535	H	Porte bois peint (Ouvrant)-Po2	Centre Droite	Bois	Peinture	0,04 mg/cm²	Non dégradé	Inconnu
8536	H	Porte bois peint (Ouvrant)-Po2	Haut Gauche	Bois	Peinture	0,09 mg/cm²	Non dégradé	Inconnu
8537	H	Porte bois peint (Ouvrant)-Po2	Haut Gauche	Bois	Peinture	0,02 mg/cm²	Non dégradé	Inconnu
8580	H	Porte bois peint (Dormant)-Po3	Centre Droite	Bois	Peinture	0,04 mg/cm²	Non dégradé	Inconnu
8581	H	Porte bois peint (Dormant)-Po3	Bas Droite	Bois	Peinture	0,03 mg/cm²	Non dégradé	Inconnu
8582	H	Porte bois peint (Dormant)-Po3	Centre Droite	Bois	Peinture	0,03 mg/cm²	Non dégradé	Inconnu
8583	H	Porte bois peint (Ouvrant)-Po3	Bas Droite	Bois	Peinture	0,01 mg/cm²	Non dégradé	Inconnu
8584	H	Porte bois peint (Ouvrant)-Po3	Haut Centre	Bois	Peinture	0,03 mg/cm²	Non dégradé	Inconnu

N° de Mesure	Zone	Unité de diagnostic (UD)	Localisation de la mesure	Substrat	Revêtement	Valeurs ou constat visuel	Etat de conservation	Travaux envisagés
			D1 - R+1 - Vol 236					
8585	H	Porte bois peint (Ouvrant)-Po3	Bas Centre	Bois	Peinture	0,08 mg/cm²	Non dégradé	Inconnu
8598	H	Porte bois peint (Dormant)-Po4	Haut Droite	Bois	Peinture	0,01 mg/cm²	Non dégradé	Inconnu
8599	H	Porte bois peint (Dormant)-Po4	Haut Droite	Bois	Peinture	0,04 mg/cm²	Non dégradé	Inconnu
8600	H	Porte bois peint (Dormant)-Po4	Haut Gauche	Bois	Peinture	0,01 mg/cm²	Non dégradé	Inconnu
8601	H	Porte bois peint (Ouvrant)-Po4	Bas Gauche	Bois	Peinture	0,08 mg/cm²	Non dégradé	Inconnu
8602	H	Porte bois peint (Ouvrant)-Po4	Bas Centre	Bois	Peinture	0,08 mg/cm²	Non dégradé	Inconnu
8603	H	Porte bois peint (Ouvrant)-Po4	Centre Gauche	Bois	Peinture	0,02 mg/cm²	Non dégradé	Inconnu
8622	H	Porte bois peint (Dormant)-Po5	Bas Gauche	Bois	Peinture	0,03 mg/cm²	Non dégradé	Inconnu
8623	H	Porte bois peint (Dormant)-Po5	Haut Gauche	Bois	Peinture	0,06 mg/cm²	Non dégradé	Inconnu
8624	H	Porte bois peint (Dormant)-Po5	Bas Gauche	Bois	Peinture	0,04 mg/cm²	Non dégradé	Inconnu
8625	H	Porte bois peint (Ouvrant)-Po5	Haut Gauche	Bois	Peinture	0,04 mg/cm²	Non dégradé	Inconnu
8626	H	Porte bois peint (Ouvrant)-Po5	Centre Droite	Bois	Peinture	0,05 mg/cm²	Non dégradé	Inconnu
8627	H	Porte bois peint (Ouvrant)-Po5	Centre Centre	Bois	Peinture	0,09 mg/cm²	Non dégradé	Inconnu
8628	H	Porte bois peint (Dormant)-Po6	Bas Droite	Bois	Peinture	0,03 mg/cm²	Non dégradé	Inconnu
8629	H	Porte bois peint (Dormant)-Po6	Haut Centre	Bois	Peinture	0,05 mg/cm²	Non dégradé	Inconnu
8630	H	Porte bois peint (Dormant)-Po6	Haut Centre	Bois	Peinture	0,08 mg/cm²	Non dégradé	Inconnu
8631	H	Porte bois peint (Ouvrant)-Po6	Haut Gauche	Bois	Peinture	0,03 mg/cm²	Non dégradé	Inconnu
8632	H	Porte bois peint (Ouvrant)-Po6	Centre Gauche	Bois	Peinture	0,05 mg/cm²	Non dégradé	Inconnu
8633	H	Porte bois peint (Ouvrant)-Po6	Bas Gauche	Bois	Peinture	0,04 mg/cm²	Non dégradé	Inconnu
8652	H	Porte bois peint (Dormant)-Po7	Centre Gauche	Bois	Peinture	0,03 mg/cm²	Non dégradé	Inconnu
8653	H	Porte bois peint (Dormant)-Po7	Haut Gauche	Bois	Peinture	0,03 mg/cm²	Non dégradé	Inconnu
8654	H	Porte bois peint (Dormant)-Po7	Centre Droite	Bois	Peinture	0,05 mg/cm²	Non dégradé	Inconnu
8655	H	Porte bois peint (Ouvrant)-Po7	Centre Centre	Bois	Peinture	0,01 mg/cm²	Non dégradé	Inconnu

N° de Mesure	Zone	Unité de diagnostic (UD)	Localisation de la mesure	Substrat	Revêtement	Valeurs ou constat visuel	Etat de conservation	Travaux envisagés
			D1 - R+1 - Vol 236					
8656	H	Porte bois peint (Ouvrant)-Po7	Bas Gauche	Bois	Peinture	0,08 mg/cm²	Non dégradé	Inconnu
8657	H	Porte bois peint (Ouvrant)-Po7	Bas Gauche	Bois	Peinture	0,03 mg/cm²	Non dégradé	Inconnu
8676	H	Porte bois peint (Dormant)-Po8	Bas Centre	Bois	Peinture	0,05 mg/cm²	Non dégradé	Inconnu
8677	H	Porte bois peint (Dormant)-Po8	Haut Centre	Bois	Peinture	0,05 mg/cm²	Non dégradé	Inconnu
8678	H	Porte bois peint (Dormant)-Po8	Bas Droite	Bois	Peinture	0,08 mg/cm²	Non dégradé	Inconnu
8679	H	Porte bois peint (Ouvrant)-Po8	Haut Centre	Bois	Peinture	0,09 mg/cm²	Non dégradé	Inconnu
8680	H	Porte bois peint (Ouvrant)-Po8	Bas Centre	Bois	Peinture	0,02 mg/cm²	Non dégradé	Inconnu
8681	H	Porte bois peint (Ouvrant)-Po8	Centre Gauche	Bois	Peinture	0,06 mg/cm²	Non dégradé	Inconnu
8694	J	Porte bois peint (Dormant)-Po1	Haut Droite	Bois	Peinture	0,05 mg/cm²	Non dégradé	Inconnu
8695	J	Porte bois peint (Dormant)-Po1	Centre Centre	Bois	Peinture	0,05 mg/cm²	Non dégradé	Inconnu
8696	J	Porte bois peint (Dormant)-Po1	Bas Centre	Bois	Peinture	0,05 mg/cm²	Non dégradé	Inconnu
8697	J	Porte bois peint (Ouvrant)-Po1	Bas Droite	Bois	Peinture	0,07 mg/cm²	Non dégradé	Inconnu
8698	J	Porte bois peint (Ouvrant)-Po1	Centre Gauche	Bois	Peinture	0,04 mg/cm²	Non dégradé	Inconnu
8699	J	Porte bois peint (Ouvrant)-Po1	Haut Centre	Bois	Peinture	0,03 mg/cm²	Non dégradé	Inconnu
8712	L	Porte bois peint (Dormant)-Po1	Bas Centre	Bois	Peinture	0,04 mg/cm²	Non dégradé	Inconnu
8713	L	Porte bois peint (Dormant)-Po1	Bas Gauche	Bois	Peinture	0,03 mg/cm²	Non dégradé	Inconnu
8714	L	Porte bois peint (Dormant)-Po1	Centre Droite	Bois	Peinture	0,08 mg/cm²	Non dégradé	Inconnu
8715	L	Porte bois peint (Ouvrant)-Po1	Haut Droite	Bois	Peinture	0,05 mg/cm²	Non dégradé	Inconnu
8716	L	Porte bois peint (Ouvrant)-Po1	Haut Droite	Bois	Peinture	0,03 mg/cm²	Non dégradé	Inconnu
8717	L	Porte bois peint (Ouvrant)-Po1	Bas Gauche	Bois	Peinture	0,09 mg/cm²	Non dégradé	Inconnu
8718	A	Porte bois peint (Dormant)-Po1	Bas Centre	Bois	Peinture	0,07 mg/cm²	Non dégradé	Inconnu
8719	A	Porte bois peint (Dormant)-Po1	Haut Centre	Bois	Peinture	0,07 mg/cm²	Non dégradé	Inconnu
8720	A	Porte bois peint (Dormant)-Po1	Centre Centre	Bois	Peinture	0,02 mg/cm²	Non dégradé	Inconnu

N° de Mesure	Zone	Unité de diagnostic (UD)	Localisation de la mesure	Substrat	Revêtement	Valeurs ou constat visuel	Etat de conservation	Travaux envisagés
			D1 - R+1 - Vol 236					
8721	A	Porte bois peint (Ouvrant)-Po1	Bas Droite	Bois	Peinture	0,06 mg/cm²	Non dégradé	Inconnu
8722	A	Porte bois peint (Ouvrant)-Po1	Haut Centre	Bois	Peinture	0,08 mg/cm²	Non dégradé	Inconnu
8723	A	Porte bois peint (Ouvrant)-Po1	Haut Droite	Bois	Peinture	0,08 mg/cm²	Non dégradé	Inconnu
8724	B	Porte bois peint (Dormant)-Po1	Bas Centre	Bois	Peinture	0,01 mg/cm²	Non dégradé	Inconnu
8725	B	Porte bois peint (Dormant)-Po1	Centre Droite	Bois	Peinture	0,08 mg/cm²	Non dégradé	Inconnu
8726	B	Porte bois peint (Dormant)-Po1	Bas Gauche	Bois	Peinture	0,08 mg/cm²	Non dégradé	Inconnu
8727	B	Porte bois peint (Ouvrant)-Po1	Bas Centre	Bois	Peinture	0,06 mg/cm²	Non dégradé	Inconnu
8728	B	Porte bois peint (Ouvrant)-Po1	Centre Gauche	Bois	Peinture	0,09 mg/cm²	Non dégradé	Inconnu
8729	B	Porte bois peint (Ouvrant)-Po1	Haut Droite	Bois	Peinture	0,07 mg/cm²	Non dégradé	Inconnu
8742	B	Porte bois peint (Dormant)-Po2	Bas Droite	Bois	Peinture	0,04 mg/cm²	Non dégradé	Inconnu
8743	B	Porte bois peint (Dormant)-Po2	Centre Droite	Bois	Peinture	0,07 mg/cm²	Non dégradé	Inconnu
8744	B	Porte bois peint (Dormant)-Po2	Haut Centre	Bois	Peinture	0,04 mg/cm²	Non dégradé	Inconnu
8745	B	Porte bois peint (Ouvrant)-Po2	Centre Gauche	Bois	Peinture	0,08 mg/cm²	Non dégradé	Inconnu
8746	B	Porte bois peint (Ouvrant)-Po2	Centre Gauche	Bois	Peinture	0,07 mg/cm²	Non dégradé	Inconnu
8747	B	Porte bois peint (Ouvrant)-Po2	Haut Centre	Bois	Peinture	0,02 mg/cm²	Non dégradé	Inconnu
8760	B	Porte bois peint (Dormant)-Po3	Haut Gauche	Bois	Peinture	0,06 mg/cm²	Non dégradé	Inconnu
8761	B	Porte bois peint (Dormant)-Po3	Centre Droite	Bois	Peinture	0,04 mg/cm²	Non dégradé	Inconnu
8762	B	Porte bois peint (Dormant)-Po3	Haut Gauche	Bois	Peinture	0,04 mg/cm²	Non dégradé	Inconnu
8763	B	Porte bois peint (Ouvrant)-Po3	Centre Gauche	Bois	Peinture	0,07 mg/cm²	Non dégradé	Inconnu
8764	B	Porte bois peint (Ouvrant)-Po3	Bas Droite	Bois	Peinture	0,09 mg/cm²	Non dégradé	Inconnu
8765	B	Porte bois peint (Ouvrant)-Po3	Bas Droite	Bois	Peinture	0,03 mg/cm²	Non dégradé	Inconnu
8772	B	Porte bois peint (Dormant)-Po4	Bas Centre	Bois	Peinture	0,05 mg/cm²	Non dégradé	Inconnu
8773	B	Porte bois peint (Dormant)-Po4	Bas Gauche	Bois	Peinture	0,07 mg/cm²	Non dégradé	Inconnu

N° de Mesure	Zone	Unité de diagnostic (UD)	Localisation de la mesure	Substrat	Revêtement	Valeurs ou constat visuel	Etat de conservation	Travaux envisagés
			D1 - R+1 - Vol 236					
8774	B	Porte bois peint (Dormant)-Po4	Haut Centre	Bois	Peinture	0,08 mg/cm²	Non dégradé	Inconnu
8775	B	Porte bois peint (Ouvrant)-Po4	Haut Gauche	Bois	Peinture	0,04 mg/cm²	Non dégradé	Inconnu
8776	B	Porte bois peint (Ouvrant)-Po4	Bas Droite	Bois	Peinture	0,06 mg/cm²	Non dégradé	Inconnu
8777	B	Porte bois peint (Ouvrant)-Po4	Centre Gauche	Bois	Peinture	0,08 mg/cm²	Non dégradé	Inconnu
8832	B	Porte bois peint (Dormant)-Po5	Haut Droite	Bois	Peinture	0,05 mg/cm²	Non dégradé	Inconnu
8833	B	Porte bois peint (Dormant)-Po5	Bas Gauche	Bois	Peinture	0,01 mg/cm²	Non dégradé	Inconnu
8834	B	Porte bois peint (Dormant)-Po5	Centre Centre	Bois	Peinture	0,04 mg/cm²	Non dégradé	Inconnu
8835	B	Porte bois peint (Ouvrant)-Po5	Centre Droite	Bois	Peinture	0,03 mg/cm²	Non dégradé	Inconnu
8836	B	Porte bois peint (Ouvrant)-Po5	Bas Gauche	Bois	Peinture	0,03 mg/cm²	Non dégradé	Inconnu
8837	B	Porte bois peint (Ouvrant)-Po5	Haut Centre	Bois	Peinture	0,05 mg/cm²	Non dégradé	Inconnu
8844	B	Porte bois peint (Dormant)-Po6	Bas Gauche	Bois	Peinture	0,02 mg/cm²	Non dégradé	Inconnu
8845	B	Porte bois peint (Dormant)-Po6	Bas Gauche	Bois	Peinture	0,03 mg/cm²	Non dégradé	Inconnu
8846	B	Porte bois peint (Dormant)-Po6	Bas Centre	Bois	Peinture	0,01 mg/cm²	Non dégradé	Inconnu
8847	B	Porte bois peint (Ouvrant)-Po6	Haut Droite	Bois	Peinture	0,08 mg/cm²	Non dégradé	Inconnu
8848	B	Porte bois peint (Ouvrant)-Po6	Bas Centre	Bois	Peinture	0,09 mg/cm²	Non dégradé	Inconnu
8849	B	Porte bois peint (Ouvrant)-Po6	Bas Gauche	Bois	Peinture	0,03 mg/cm²	Non dégradé	Inconnu
8850	B	Porte bois peint (Dormant)-Po7	Bas Droite	Bois	Peinture	0,03 mg/cm²	Non dégradé	Inconnu
8851	B	Porte bois peint (Dormant)-Po7	Centre Centre	Bois	Peinture	0,01 mg/cm²	Non dégradé	Inconnu
8852	B	Porte bois peint (Dormant)-Po7	Centre Gauche	Bois	Peinture	0,08 mg/cm²	Non dégradé	Inconnu
8853	B	Porte bois peint (Ouvrant)-Po7	Bas Centre	Bois	Peinture	0,03 mg/cm²	Non dégradé	Inconnu
8854	B	Porte bois peint (Ouvrant)-Po7	Haut Centre	Bois	Peinture	0,08 mg/cm²	Non dégradé	Inconnu
8855	B	Porte bois peint (Ouvrant)-Po7	Centre Centre	Bois	Peinture	0,06 mg/cm²	Non dégradé	Inconnu
8862	B	Porte bois peint (Dormant)-Po8	Haut Gauche	Bois	Peinture	0,05 mg/cm²	Non dégradé	Inconnu

N° de Mesure	Zone	Unité de diagnostic (UD)	Localisation de la mesure	Substrat	Revêtement	Valeurs ou constat visuel	Etat de conservation	Travaux envisagés
			D1 - R+1 - Vol 236					
8863	B	Porte bois peint (Dormant)-Po8	Bas Droite	Bois	Peinture	0,07 mg/cm²	Non dégradé	Inconnu
8864	B	Porte bois peint (Dormant)-Po8	Haut Centre	Bois	Peinture	0,06 mg/cm²	Non dégradé	Inconnu
8865	B	Porte bois peint (Ouvrant)-Po8	Haut Centre	Bois	Peinture	0,07 mg/cm²	Non dégradé	Inconnu
8866	B	Porte bois peint (Ouvrant)-Po8	Bas Droite	Bois	Peinture	0,02 mg/cm²	Non dégradé	Inconnu
8867	B	Porte bois peint (Ouvrant)-Po8	Centre Droite	Bois	Peinture	0,02 mg/cm²	Non dégradé	Inconnu
8868	B	Porte bois peint (Dormant)-Po9	Haut Droite	Bois	Peinture	0,02 mg/cm²	Non dégradé	Inconnu
8869	B	Porte bois peint (Dormant)-Po9	Haut Centre	Bois	Peinture	0,01 mg/cm²	Non dégradé	Inconnu
8870	B	Porte bois peint (Dormant)-Po9	Haut Gauche	Bois	Peinture	0,06 mg/cm²	Non dégradé	Inconnu
8871	B	Porte bois peint (Ouvrant)-Po9	Bas Centre	Bois	Peinture	0,08 mg/cm²	Non dégradé	Inconnu
8872	B	Porte bois peint (Ouvrant)-Po9	Centre Gauche	Bois	Peinture	0,06 mg/cm²	Non dégradé	Inconnu
8873	B	Porte bois peint (Ouvrant)-Po9	Haut Droite	Bois	Peinture	0,02 mg/cm²	Non dégradé	Inconnu
8880	D	Porte bois peint (Dormant)-Po1	Centre Centre	Bois	Peinture	0,05 mg/cm²	Non dégradé	Inconnu
8881	D	Porte bois peint (Dormant)-Po1	Haut Gauche	Bois	Peinture	0,05 mg/cm²	Non dégradé	Inconnu
8882	D	Porte bois peint (Dormant)-Po1	Bas Droite	Bois	Peinture	0,06 mg/cm²	Non dégradé	Inconnu
8883	D	Porte bois peint (Ouvrant)-Po1	Bas Centre	Bois	Peinture	0,04 mg/cm²	Non dégradé	Inconnu
8884	D	Porte bois peint (Ouvrant)-Po1	Centre Gauche	Bois	Peinture	0,03 mg/cm²	Non dégradé	Inconnu
8885	D	Porte bois peint (Ouvrant)-Po1	Bas Gauche	Bois	Peinture	0,08 mg/cm²	Non dégradé	Inconnu
8898	D	Porte bois peint (Dormant)-Po2	Bas Centre	Bois	Peinture	0,08 mg/cm²	Non dégradé	Inconnu
8899	D	Porte bois peint (Dormant)-Po2	Bas Centre	Bois	Peinture	0,02 mg/cm²	Non dégradé	Inconnu
8900	D	Porte bois peint (Dormant)-Po2	Haut Gauche	Bois	Peinture	0,01 mg/cm²	Non dégradé	Inconnu
8901	D	Porte bois peint (Ouvrant)-Po2	Centre Droite	Bois	Peinture	0,08 mg/cm²	Non dégradé	Inconnu
8902	D	Porte bois peint (Ouvrant)-Po2	Centre Droite	Bois	Peinture	0,07 mg/cm²	Non dégradé	Inconnu
8903	D	Porte bois peint (Ouvrant)-Po2	Centre Centre	Bois	Peinture	0,05 mg/cm²	Non dégradé	Inconnu

N° de Mesure	Zone	Unité de diagnostic (UD)	Localisation de la mesure	Substrat	Revêtement	Valeurs ou constat visuel	Etat de conservation	Travaux envisagés
			D1 - R+1 - Vol 236					
8910	F	Porte bois peint (Dormant)-Po1	Bas Centre	Bois	Peinture	0,08 mg/cm²	Non dégradé	Inconnu
8911	F	Porte bois peint (Dormant)-Po1	Centre Gauche	Bois	Peinture	0,06 mg/cm²	Non dégradé	Inconnu
8912	F	Porte bois peint (Dormant)-Po1	Centre Gauche	Bois	Peinture	0,01 mg/cm²	Non dégradé	Inconnu
8913	F	Porte bois peint (Ouvrant)-Po1	Haut Centre	Bois	Peinture	0,08 mg/cm²	Non dégradé	Inconnu
8914	F	Porte bois peint (Ouvrant)-Po1	Haut Centre	Bois	Peinture	0,04 mg/cm²	Non dégradé	Inconnu
8915	F	Porte bois peint (Ouvrant)-Po1	Haut Droite	Bois	Peinture	0,03 mg/cm²	Non dégradé	Inconnu
8916	F	Porte bois peint (Dormant)-Po2	Centre Gauche	Bois	Peinture	0,03 mg/cm²	Non dégradé	Inconnu
8917	F	Porte bois peint (Dormant)-Po2	Centre Droite	Bois	Peinture	0,03 mg/cm²	Non dégradé	Inconnu
8918	F	Porte bois peint (Dormant)-Po2	Centre Droite	Bois	Peinture	0,02 mg/cm²	Non dégradé	Inconnu
8919	F	Porte bois peint (Ouvrant)-Po2	Haut Centre	Bois	Peinture	0,08 mg/cm²	Non dégradé	Inconnu
8920	F	Porte bois peint (Ouvrant)-Po2	Bas Gauche	Bois	Peinture	0,04 mg/cm²	Non dégradé	Inconnu
8921	F	Porte bois peint (Ouvrant)-Po2	Centre Centre	Bois	Peinture	0,06 mg/cm²	Non dégradé	Inconnu
8928	F	Porte bois peint (Dormant)-Po3	Haut Gauche	Bois	Peinture	0,02 mg/cm²	Non dégradé	Inconnu
8929	F	Porte bois peint (Dormant)-Po3	Centre Droite	Bois	Peinture	0,09 mg/cm²	Non dégradé	Inconnu
8930	F	Porte bois peint (Dormant)-Po3	Haut Centre	Bois	Peinture	0,07 mg/cm²	Non dégradé	Inconnu
8931	F	Porte bois peint (Ouvrant)-Po3	Haut Centre	Bois	Peinture	0,07 mg/cm²	Non dégradé	Inconnu
8932	F	Porte bois peint (Ouvrant)-Po3	Haut Centre	Bois	Peinture	0,07 mg/cm²	Non dégradé	Inconnu
8933	F	Porte bois peint (Ouvrant)-Po3	Haut Gauche	Bois	Peinture	0,06 mg/cm²	Non dégradé	Inconnu
8934	F	Porte bois peint (Dormant)-Po4	Centre Centre	Bois	Peinture	0,06 mg/cm²	Non dégradé	Inconnu
8935	F	Porte bois peint (Dormant)-Po4	Centre Centre	Bois	Peinture	0,07 mg/cm²	Non dégradé	Inconnu
8936	F	Porte bois peint (Dormant)-Po4	Centre Gauche	Bois	Peinture	0,02 mg/cm²	Non dégradé	Inconnu
8937	F	Porte bois peint (Ouvrant)-Po4	Bas Centre	Bois	Peinture	0,06 mg/cm²	Non dégradé	Inconnu
8938	F	Porte bois peint (Ouvrant)-Po4	Haut Centre	Bois	Peinture	0,03 mg/cm²	Non dégradé	Inconnu

N° de Mesure	Zone	Unité de diagnostic (UD)	Localisation de la mesure	Substrat	Revêtement	Valeurs ou constat visuel	Etat de conservation	Travaux envisagés
			D1 - R+1 - Vol 236					
8939	F	Porte bois peint (Ouvrant)-Po4	Haut Droite	Bois	Peinture	0,05 mg/cm²	Non dégradé	Inconnu
8946	D	Porte bois peint (Dormant)-Po3	Centre Centre	Bois	Peinture	0,02 mg/cm²	Non dégradé	Inconnu
8947	D	Porte bois peint (Dormant)-Po3	Haut Droite	Bois	Peinture	0,03 mg/cm²	Non dégradé	Inconnu
8948	D	Porte bois peint (Dormant)-Po3	Bas Centre	Bois	Peinture	0,06 mg/cm²	Non dégradé	Inconnu
8949	D	Porte bois peint (Ouvrant)-Po3	Haut Gauche	Bois	Peinture	0,02 mg/cm²	Non dégradé	Inconnu
8950	D	Porte bois peint (Ouvrant)-Po3	Bas Gauche	Bois	Peinture	0,07 mg/cm²	Non dégradé	Inconnu
8951	D	Porte bois peint (Ouvrant)-Po3	Bas Droite	Bois	Peinture	0,04 mg/cm²	Non dégradé	Inconnu
8952	D	Porte bois peint (Dormant)-Po4	Centre Centre	Bois	Peinture	0,05 mg/cm²	Non dégradé	Inconnu
8953	D	Porte bois peint (Dormant)-Po4	Centre Droite	Bois	Peinture	0,03 mg/cm²	Non dégradé	Inconnu
8954	D	Porte bois peint (Dormant)-Po4	Centre Gauche	Bois	Peinture	0,03 mg/cm²	Non dégradé	Inconnu
8955	D	Porte bois peint (Ouvrant)-Po4	Centre Gauche	Bois	Peinture	0,06 mg/cm²	Non dégradé	Inconnu
8956	D	Porte bois peint (Ouvrant)-Po4	Centre Centre	Bois	Peinture	0,08 mg/cm²	Non dégradé	Inconnu
8957	D	Porte bois peint (Ouvrant)-Po4	Centre Centre	Bois	Peinture	0,04 mg/cm²	Non dégradé	Inconnu
8958	D	Porte bois peint (Dormant)-Po5	Centre Gauche	Bois	Peinture	0,04 mg/cm²	Non dégradé	Inconnu
8959	D	Porte bois peint (Dormant)-Po5	Haut Gauche	Bois	Peinture	0,07 mg/cm²	Non dégradé	Inconnu
8960	D	Porte bois peint (Dormant)-Po5	Haut Droite	Bois	Peinture	0,07 mg/cm²	Non dégradé	Inconnu
8961	D	Porte bois peint (Ouvrant)-Po5	Centre Gauche	Bois	Peinture	0,09 mg/cm²	Non dégradé	Inconnu
8962	D	Porte bois peint (Ouvrant)-Po5	Haut Gauche	Bois	Peinture	0,07 mg/cm²	Non dégradé	Inconnu
8963	D	Porte bois peint (Ouvrant)-Po5	Centre Droite	Bois	Peinture	0,02 mg/cm²	Non dégradé	Inconnu
8976	D	Porte bois peint (Dormant)-Po6	Centre Droite	Bois	Peinture	0,03 mg/cm²	Non dégradé	Inconnu
8977	D	Porte bois peint (Dormant)-Po6	Centre Centre	Bois	Peinture	0,07 mg/cm²	Non dégradé	Inconnu
8978	D	Porte bois peint (Dormant)-Po6	Centre Centre	Bois	Peinture	0,02 mg/cm²	Non dégradé	Inconnu
8979	D	Porte bois peint (Ouvrant)-Po6	Haut Droite	Bois	Peinture	0,02 mg/cm²	Non dégradé	Inconnu

N° de Mesure	Zone	Unité de diagnostic (UD)	Localisation de la mesure	Substrat	Revêtement	Valeurs ou constat visuel	Etat de conservation	Travaux envisagés
			D1 - R+1 - Vol 236					
8980	D	Porte bois peint (Ouvrant)-Po6	Haut Gauche	Bois	Peinture	0,02 mg/cm²	Non dégradé	Inconnu
8981	D	Porte bois peint (Ouvrant)-Po6	Haut Centre	Bois	Peinture	0,04 mg/cm²	Non dégradé	Inconnu
8982	F	Porte bois peint (Dormant)-Po5	Bas Droite	Bois	Peinture	0,01 mg/cm²	Non dégradé	Inconnu
8983	F	Porte bois peint (Dormant)-Po5	Bas Gauche	Bois	Peinture	0,06 mg/cm²	Non dégradé	Inconnu
8984	F	Porte bois peint (Dormant)-Po5	Haut Centre	Bois	Peinture	0,02 mg/cm²	Non dégradé	Inconnu
8985	F	Porte bois peint (Ouvrant)-Po5	Centre Gauche	Bois	Peinture	0,09 mg/cm²	Non dégradé	Inconnu
8986	F	Porte bois peint (Ouvrant)-Po5	Centre Centre	Bois	Peinture	0,05 mg/cm²	Non dégradé	Inconnu
8987	F	Porte bois peint (Ouvrant)-Po5	Centre Droite	Bois	Peinture	0,03 mg/cm²	Non dégradé	Inconnu
8988	F	Porte bois peint (Dormant)-Po6	Haut Centre	Bois	Peinture	0,08 mg/cm²	Non dégradé	Inconnu
8989	F	Porte bois peint (Dormant)-Po6	Bas Gauche	Bois	Peinture	0,04 mg/cm²	Non dégradé	Inconnu
8990	F	Porte bois peint (Dormant)-Po6	Bas Centre	Bois	Peinture	0,08 mg/cm²	Non dégradé	Inconnu
8991	F	Porte bois peint (Ouvrant)-Po6	Bas Droite	Bois	Peinture	0,09 mg/cm²	Non dégradé	Inconnu
8992	F	Porte bois peint (Ouvrant)-Po6	Centre Centre	Bois	Peinture	0,04 mg/cm²	Non dégradé	Inconnu
8993	F	Porte bois peint (Ouvrant)-Po6	Haut Droite	Bois	Peinture	0,07 mg/cm²	Non dégradé	Inconnu
9000	F	Porte bois peint (Dormant)-Po7	Centre Centre	Bois	Peinture	0,06 mg/cm²	Non dégradé	Inconnu
9001	F	Porte bois peint (Dormant)-Po7	Haut Droite	Bois	Peinture	0,05 mg/cm²	Non dégradé	Inconnu
9002	F	Porte bois peint (Dormant)-Po7	Bas Gauche	Bois	Peinture	0,05 mg/cm²	Non dégradé	Inconnu
9003	F	Porte bois peint (Ouvrant)-Po7	Haut Droite	Bois	Peinture	0,09 mg/cm²	Non dégradé	Inconnu
9004	F	Porte bois peint (Ouvrant)-Po7	Centre Centre	Bois	Peinture	0,01 mg/cm²	Non dégradé	Inconnu
9005	F	Porte bois peint (Ouvrant)-Po7	Centre Gauche	Bois	Peinture	0,02 mg/cm²	Non dégradé	Inconnu
9006	F	Porte bois peint (Dormant)-Po8	Haut Centre	Bois	Peinture	0,01 mg/cm²	Non dégradé	Inconnu
9007	F	Porte bois peint (Dormant)-Po8	Centre Gauche	Bois	Peinture	0,09 mg/cm²	Non dégradé	Inconnu
9008	F	Porte bois peint (Dormant)-Po8	Haut Droite	Bois	Peinture	0,05 mg/cm²	Non dégradé	Inconnu

N° de Mesure	Zone	Unité de diagnostic (UD)	Localisation de la mesure	Substrat	Revêtement	Valeurs ou constat visuel	Etat de conservation	Travaux envisagés
			D1 - R+1 - Vol 236					
9009	F	Porte bois peint (Ouvrant)-Po8	Haut Gauche	Bois	Peinture	0,05 mg/cm²	Non dégradé	Inconnu
9010	F	Porte bois peint (Ouvrant)-Po8	Bas Gauche	Bois	Peinture	0,08 mg/cm²	Non dégradé	Inconnu
9011	F	Porte bois peint (Ouvrant)-Po8	Bas Gauche	Bois	Peinture	0,04 mg/cm²	Non dégradé	Inconnu
9012	E	Porte bois peint (Dormant)-Po1	Haut Gauche	Bois	Peinture	0,06 mg/cm²	Non dégradé	Inconnu
9013	E	Porte bois peint (Dormant)-Po1	Haut Gauche	Bois	Peinture	0,03 mg/cm²	Non dégradé	Inconnu
9014	E	Porte bois peint (Dormant)-Po1	Bas Droite	Bois	Peinture	0,04 mg/cm²	Non dégradé	Inconnu
9015	E	Porte bois peint (Ouvrant)-Po1	Haut Centre	Bois	Peinture	0,08 mg/cm²	Non dégradé	Inconnu
9016	E	Porte bois peint (Ouvrant)-Po1	Haut Centre	Bois	Peinture	0,07 mg/cm²	Non dégradé	Inconnu
9017	E	Porte bois peint (Ouvrant)-Po1	Bas Gauche	Bois	Peinture	0,01 mg/cm²	Non dégradé	Inconnu
9024	E	Porte bois peint (Dormant)-Po2	Haut Centre	Bois	Peinture	0,03 mg/cm²	Non dégradé	Inconnu
9025	E	Porte bois peint (Dormant)-Po2	Bas Gauche	Bois	Peinture	0,01 mg/cm²	Non dégradé	Inconnu
9026	E	Porte bois peint (Dormant)-Po2	Haut Centre	Bois	Peinture	0,02 mg/cm²	Non dégradé	Inconnu
9027	E	Porte bois peint (Ouvrant)-Po2	Haut Gauche	Bois	Peinture	0,06 mg/cm²	Non dégradé	Inconnu
9028	E	Porte bois peint (Ouvrant)-Po2	Haut Gauche	Bois	Peinture	0,09 mg/cm²	Non dégradé	Inconnu
9029	E	Porte bois peint (Ouvrant)-Po2	Centre Gauche	Bois	Peinture	0,06 mg/cm²	Non dégradé	Inconnu
9036	E	Porte bois peint (Dormant)-Po3	Centre Droite	Bois	Peinture	0,02 mg/cm²	Non dégradé	Inconnu
9037	E	Porte bois peint (Dormant)-Po3	Centre Centre	Bois	Peinture	0,09 mg/cm²	Non dégradé	Inconnu
9038	E	Porte bois peint (Dormant)-Po3	Centre Gauche	Bois	Peinture	0,06 mg/cm²	Non dégradé	Inconnu
9039	E	Porte bois peint (Ouvrant)-Po3	Bas Droite	Bois	Peinture	0,09 mg/cm²	Non dégradé	Inconnu
9040	E	Porte bois peint (Ouvrant)-Po3	Haut Droite	Bois	Peinture	0,08 mg/cm²	Non dégradé	Inconnu
9041	E	Porte bois peint (Ouvrant)-Po3	Centre Gauche	Bois	Peinture	0,06 mg/cm²	Non dégradé	Inconnu
9048	D	Porte bois peint (Dormant)-Po7	Haut Droite	Bois	Peinture	0,04 mg/cm²	Non dégradé	Inconnu
9049	D	Porte bois peint (Dormant)-Po7	Haut Centre	Bois	Peinture	0,07 mg/cm²	Non dégradé	Inconnu

N° de Mesure	Zone	Unité de diagnostic (UD)	Localisation de la mesure	Substrat	Revêtement	Valeurs ou constat visuel	Etat de conservation	Travaux envisagés
			D1 - R+1 - Vol 236					
9050	D	Porte bois peint (Dormant)-Po7	Bas Gauche	Bois	Peinture	0,07 mg/cm²	Non dégradé	Inconnu
9051	D	Porte bois peint (Ouvrant)-Po7	Centre Droite	Bois	Peinture	0,02 mg/cm²	Non dégradé	Inconnu
9052	D	Porte bois peint (Ouvrant)-Po7	Bas Droite	Bois	Peinture	0,04 mg/cm²	Non dégradé	Inconnu
9053	D	Porte bois peint (Ouvrant)-Po7	Centre Droite	Bois	Peinture	0,02 mg/cm²	Non dégradé	Inconnu
9054	D	Porte bois peint (Dormant)-Po8	Bas Gauche	Bois	Peinture	0,05 mg/cm²	Non dégradé	Inconnu
9055	D	Porte bois peint (Dormant)-Po8	Bas Centre	Bois	Peinture	0,02 mg/cm²	Non dégradé	Inconnu
9056	D	Porte bois peint (Dormant)-Po8	Haut Gauche	Bois	Peinture	0,08 mg/cm²	Non dégradé	Inconnu
9057	D	Porte bois peint (Ouvrant)-Po8	Bas Gauche	Bois	Peinture	0,01 mg/cm²	Non dégradé	Inconnu
9058	D	Porte bois peint (Ouvrant)-Po8	Centre Gauche	Bois	Peinture	0,07 mg/cm²	Non dégradé	Inconnu
9059	D	Porte bois peint (Ouvrant)-Po8	Haut Droite	Bois	Peinture	0,06 mg/cm²	Non dégradé	Inconnu
9060	D	Porte bois peint (Dormant)-Po9	Bas Droite	Bois	Peinture	0,08 mg/cm²	Non dégradé	Inconnu
9061	D	Porte bois peint (Dormant)-Po9	Centre Gauche	Bois	Peinture	0,01 mg/cm²	Non dégradé	Inconnu
9062	D	Porte bois peint (Dormant)-Po9	Haut Gauche	Bois	Peinture	0,08 mg/cm²	Non dégradé	Inconnu
9063	D	Porte bois peint (Ouvrant)-Po9	Haut Gauche	Bois	Peinture	0,05 mg/cm²	Non dégradé	Inconnu
9064	D	Porte bois peint (Ouvrant)-Po9	Haut Centre	Bois	Peinture	0,04 mg/cm²	Non dégradé	Inconnu
9065	D	Porte bois peint (Ouvrant)-Po9	Centre Gauche	Bois	Peinture	0,06 mg/cm²	Non dégradé	Inconnu
9066	D	Porte bois peint (Dormant)-Po10	Haut Centre	Bois	Peinture	0,06 mg/cm²	Non dégradé	Inconnu
9067	D	Porte bois peint (Dormant)-Po10	Bas Droite	Bois	Peinture	0,08 mg/cm²	Non dégradé	Inconnu
9068	D	Porte bois peint (Dormant)-Po10	Centre Droite	Bois	Peinture	0,07 mg/cm²	Non dégradé	Inconnu
9069	D	Porte bois peint (Ouvrant)-Po10	Haut Droite	Bois	Peinture	0,07 mg/cm²	Non dégradé	Inconnu
9070	D	Porte bois peint (Ouvrant)-Po10	Centre Centre	Bois	Peinture	0,07 mg/cm²	Non dégradé	Inconnu
9071	D	Porte bois peint (Ouvrant)-Po10	Bas Gauche	Bois	Peinture	0,01 mg/cm²	Non dégradé	Inconnu
9072	F	Porte bois peint (Dormant)-Po9	Bas Droite	Bois	Peinture	0,06 mg/cm²	Non dégradé	Inconnu

N° de Mesure	Zone	Unité de diagnostic (UD)	Localisation de la mesure	Substrat	Revêtement	Valeurs ou constat visuel	Etat de conservation	Travaux envisagés
			D1 - R+1 - Vol 236					
9073	F	Porte bois peint (Dormant)-Po9	Haut Gauche	Bois	Peinture	0,05 mg/cm²	Non dégradé	Inconnu
9074	F	Porte bois peint (Dormant)-Po9	Haut Centre	Bois	Peinture	0,02 mg/cm²	Non dégradé	Inconnu
9075	F	Porte bois peint (Ouvrant)-Po9	Haut Droite	Bois	Peinture	0,02 mg/cm²	Non dégradé	Inconnu
9076	F	Porte bois peint (Ouvrant)-Po9	Bas Droite	Bois	Peinture	0,02 mg/cm²	Non dégradé	Inconnu
9077	F	Porte bois peint (Ouvrant)-Po9	Bas Gauche	Bois	Peinture	0,09 mg/cm²	Non dégradé	Inconnu
12177	Plancher haut	Plafond platre peint-Plafond1	Haut Droite	Plâtre	Peinture	0,04 mg/cm²	Non dégradé	Inconnu
12178	Plancher haut	Plafond platre peint-Plafond1	Centre Gauche	Plâtre	Peinture	0,06 mg/cm²	Non dégradé	Inconnu
12179	Plancher haut	Plafond platre peint-Plafond1	Centre Droite	Plâtre	Peinture	0,07 mg/cm²	Non dégradé	Inconnu

Nombre total d'unités de Diagnostic : 58

N° de Mesure	Zone	Unité de diagnostic (UD)	Localisation de la mesure	Substrat	Revêtement	Valeurs ou constat visuel	Etat de conservation	Travaux envisagés
			D1 - R+1 - Vol 237					
261	C	Mur platre peint-Mur1	Haut Droite	Plâtre	Peinture	0,04 mg/cm²	Non dégradé	Inconnu
262	C	Mur platre peint-Mur1	Bas Droite	Plâtre	Peinture	0,09 mg/cm²	Non dégradé	Inconnu
263	C	Mur platre peint-Mur1	Centre Gauche	Plâtre	Peinture	0,04 mg/cm²	Non dégradé	Inconnu
264	D	Mur platre peint-Mur1	Haut Droite	Plâtre	Peinture	0,03 mg/cm²	Non dégradé	Inconnu
265	D	Mur platre peint-Mur1	Bas Droite	Plâtre	Peinture	0,08 mg/cm²	Non dégradé	Inconnu
266	D	Mur platre peint-Mur1	Centre Gauche	Plâtre	Peinture	0,04 mg/cm²	Non dégradé	Inconnu
267	B	Mur platre peint-Mur1	Bas Droite	Plâtre	Peinture	0,09 mg/cm²	Non dégradé	Inconnu

N° de Mesure	Zone	Unité de diagnostic (UD)	Localisation de la mesure	Substrat	Revêtement	Valeurs ou constat visuel	Etat de conservation	Travaux envisagés
			D1 - R+1 - Vol 237					
268	B	Mur platre peint-Mur1	Haut Droite	Plâtre	Peinture	0,04 mg/cm²	Non dégradé	Inconnu
269	B	Mur platre peint-Mur1	Bas Gauche	Plâtre	Peinture	0,07 mg/cm²	Non dégradé	Inconnu
270	A	Mur platre peint-Mur1	Haut Gauche	Plâtre	Peinture	0,02 mg/cm²	Non dégradé	Inconnu
271	A	Mur platre peint-Mur1	Bas Centre	Plâtre	Peinture	0,08 mg/cm²	Non dégradé	Inconnu
272	A	Mur platre peint-Mur1	Haut Droite	Plâtre	Peinture	0,03 mg/cm²	Non dégradé	Inconnu
6107	A	Porte bois peint (Dormant)-Po1	Haut Centre	Bois	Peinture	0,06 mg/cm²	Non dégradé	Inconnu
6108	A	Porte bois peint (Dormant)-Po1	Haut Centre	Bois	Peinture	0,07 mg/cm²	Non dégradé	Inconnu
6109	A	Porte bois peint (Dormant)-Po1	Centre Droite	Bois	Peinture	0,05 mg/cm²	Non dégradé	Inconnu
6110	A	Porte bois peint (Ouvrant)-Po1	Centre Droite	Bois	Peinture	0,09 mg/cm²	Non dégradé	Inconnu
6111	A	Porte bois peint (Ouvrant)-Po1	Centre Droite	Bois	Peinture	0,06 mg/cm²	Non dégradé	Inconnu
6112	A	Porte bois peint (Ouvrant)-Po1	Haut Droite	Bois	Peinture	0,05 mg/cm²	Non dégradé	Inconnu
6113	B	Porte bois peint (Dormant)-Po1	Haut Gauche	Bois	Peinture	0,04 mg/cm²	Non dégradé	Inconnu
6114	B	Porte bois peint (Dormant)-Po1	Centre Centre	Bois	Peinture	0,03 mg/cm²	Non dégradé	Inconnu
6115	B	Porte bois peint (Dormant)-Po1	Centre Droite	Bois	Peinture	0,07 mg/cm²	Non dégradé	Inconnu
6116	B	Porte bois peint (Ouvrant)-Po1	Bas Gauche	Bois	Peinture	0,08 mg/cm²	Non dégradé	Inconnu
6117	B	Porte bois peint (Ouvrant)-Po1	Bas Droite	Bois	Peinture	0,07 mg/cm²	Non dégradé	Inconnu
6118	B	Porte bois peint (Ouvrant)-Po1	Centre Centre	Bois	Peinture	0,08 mg/cm²	Non dégradé	Inconnu
6119	B	Porte bois peint (Dormant)-Po2	Haut Droite	Bois	Peinture	0,04 mg/cm²	Non dégradé	Inconnu
6120	B	Porte bois peint (Dormant)-Po2	Centre Droite	Bois	Peinture	0,07 mg/cm²	Non dégradé	Inconnu
6121	B	Porte bois peint (Dormant)-Po2	Haut Centre	Bois	Peinture	0,08 mg/cm²	Non dégradé	Inconnu
6122	B	Porte bois peint (Ouvrant)-Po2	Haut Droite	Bois	Peinture	0,04 mg/cm²	Non dégradé	Inconnu
6123	B	Porte bois peint (Ouvrant)-Po2	Haut Gauche	Bois	Peinture	0,07 mg/cm²	Non dégradé	Inconnu
6124	B	Porte bois peint (Ouvrant)-Po2	Centre Gauche	Bois	Peinture	0,08 mg/cm²	Non dégradé	Inconnu

N° de Mesure	Zone	Unité de diagnostic (UD)	Localisation de la mesure	Substrat	Revêtement	Valeurs ou constat visuel	Etat de conservation	Travaux envisagés
			D1 - R+1 - Vol 237					
12519	Plancher haut	Plafond platre peint-Plafond1	Centre Centre	Plâtre	Peinture	0,06 mg/cm²	Non dégradé	Inconnu
12520	Plancher haut	Plafond platre peint-Plafond1	Bas Gauche	Plâtre	Peinture	0,08 mg/cm²	Non dégradé	Inconnu
12521	Plancher haut	Plafond platre peint-Plafond1	Haut Droite	Plâtre	Peinture	0,03 mg/cm²	Non dégradé	Inconnu

Nombre total d'unités de Diagnostic : 8

N° de Mesure	Zone	Unité de diagnostic (UD)	Localisation de la mesure	Substrat	Revêtement	Valeurs ou constat visuel	Etat de conservation	Travaux envisagés
			D1 - R+1 - Vol 238					
273	C	Mur platre peint-Mur1	Haut Droite	Plâtre	Peinture	0,03 mg/cm²	Non dégradé	Inconnu
274	C	Mur platre peint-Mur1	Centre Centre	Plâtre	Peinture	0,05 mg/cm²	Non dégradé	Inconnu
275	C	Mur platre peint-Mur1	Bas Droite	Plâtre	Peinture	0,08 mg/cm²	Non dégradé	Inconnu
276	D	Mur platre peint-Mur1	Centre Centre	Plâtre	Peinture	0,05 mg/cm²	Non dégradé	Inconnu
277	D	Mur platre peint-Mur1	Centre Centre	Plâtre	Peinture	0,05 mg/cm²	Non dégradé	Inconnu
278	D	Mur platre peint-Mur1	Centre Centre	Plâtre	Peinture	0,05 mg/cm²	Non dégradé	Inconnu
279	B	Mur platre peint-Mur1	Bas Droite	Plâtre	Peinture	0,09 mg/cm²	Non dégradé	Inconnu
280	B	Mur platre peint-Mur1	Bas Gauche	Plâtre	Peinture	0,07 mg/cm²	Non dégradé	Inconnu
281	B	Mur platre peint-Mur1	Centre Centre	Plâtre	Peinture	0,05 mg/cm²	Non dégradé	Inconnu
282	A	Mur platre peint-Mur1	Haut Gauche	Plâtre	Peinture	0,01 mg/cm²	Non dégradé	Inconnu
283	A	Mur platre peint-Mur1	Haut Centre	Plâtre	Peinture	0,03 mg/cm²	Non dégradé	Inconnu
284	A	Mur platre peint-Mur1	Bas Droite	Plâtre	Peinture	0,09 mg/cm²	Non dégradé	Inconnu

N° de Mesure	Zone	Unité de diagnostic (UD)	Localisation de la mesure	Substrat	Revêtement	Valeurs ou constat visuel	Etat de conservation	Travaux envisagés
			D1 - R+1 - Vol 238					
6167	C	Porte bois peint (Dormant)-Po1	Bas Droite	Bois	Peinture	0,03 mg/cm²	Non dégradé	Inconnu
6168	C	Porte bois peint (Dormant)-Po1	Bas Centre	Bois	Peinture	0,05 mg/cm²	Non dégradé	Inconnu
6169	C	Porte bois peint (Dormant)-Po1	Bas Droite	Bois	Peinture	0,02 mg/cm²	Non dégradé	Inconnu
6170	C	Porte bois peint (Ouvrant)-Po1	Centre Centre	Bois	Peinture	0,05 mg/cm²	Non dégradé	Inconnu
6171	C	Porte bois peint (Ouvrant)-Po1	Bas Centre	Bois	Peinture	0,03 mg/cm²	Non dégradé	Inconnu
6172	C	Porte bois peint (Ouvrant)-Po1	Haut Centre	Bois	Peinture	0,09 mg/cm²	Non dégradé	Inconnu
12513	Plancher haut	Plafond platre peint-Plafond1	Bas Centre	Plâtre	Peinture	0,03 mg/cm²	Non dégradé	Inconnu
12514	Plancher haut	Plafond platre peint-Plafond1	Bas Centre	Plâtre	Peinture	0,01 mg/cm²	Non dégradé	Inconnu
12515	Plancher haut	Plafond platre peint-Plafond1	Centre Droite	Plâtre	Peinture	0,09 mg/cm²	Non dégradé	Inconnu

Nombre total d'unités de Diagnostic : 6

N° de Mesure	Zone	Unité de diagnostic (UD)	Localisation de la mesure	Substrat	Revêtement	Valeurs ou constat visuel	Etat de conservation	Travaux envisagés
			D1 - R+1 - Vol 24 (W.C)					
237	B	Mur platre peint-Mur1	Haut Centre	Plâtre	Peinture	0,02 mg/cm²	Non dégradé	Inconnu
238	B	Mur platre peint-Mur1	Haut Droite	Plâtre	Peinture	0,04 mg/cm²	Non dégradé	Inconnu
239	B	Mur platre peint-Mur1	Haut Gauche	Plâtre	Peinture	0,01 mg/cm²	Non dégradé	Inconnu
240	C	Mur platre peint-Mur1	Haut Centre	Plâtre	Peinture	0,02 mg/cm²	Non dégradé	Inconnu
241	C	Mur platre peint-Mur1	Bas Gauche	Plâtre	Peinture	0,07 mg/cm²	Non dégradé	Inconnu
242	C	Mur platre peint-Mur1	Bas Gauche	Plâtre	Peinture	0,07 mg/cm²	Non dégradé	Inconnu

N° de Mesure	Zone	Unité de diagnostic (UD)	Localisation de la mesure	Substrat	Revêtement	Valeurs ou constat visuel	Etat de conservation	Travaux envisagés
			D1 - R+1 - Vol 24 (W.C)					
243	A	Mur platre peint-Mur1	Bas Droite	Plâtre	Peinture	0,09 mg/cm²	Non dégradé	Inconnu
244	A	Mur platre peint-Mur1	Haut Centre	Plâtre	Peinture	0,02 mg/cm²	Non dégradé	Inconnu
245	A	Mur platre peint-Mur1	Centre Gauche	Plâtre	Peinture	0,04 mg/cm²	Non dégradé	Inconnu
246	E	Mur platre peint-Mur1	Haut Gauche	Plâtre	Peinture	0,01 mg/cm²	Non dégradé	Inconnu
247	E	Mur platre peint-Mur1	Bas Gauche	Plâtre	Peinture	0,06 mg/cm²	Non dégradé	Inconnu
248	E	Mur platre peint-Mur1	Haut Gauche	Plâtre	Peinture	0,02 mg/cm²	Non dégradé	Inconnu
6125	E	Porte bois peint (Dormant)-Po1	Bas Gauche	Bois	Peinture	0,05 mg/cm²	Non dégradé	Inconnu
6126	E	Porte bois peint (Dormant)-Po1	Haut Droite	Bois	Peinture	0,05 mg/cm²	Non dégradé	Inconnu
6127	E	Porte bois peint (Dormant)-Po1	Bas Centre	Bois	Peinture	0,03 mg/cm²	Non dégradé	Inconnu
6128	E	Porte bois peint (Ouvrant)-Po1	Haut Gauche	Bois	Peinture	0,01 mg/cm²	Non dégradé	Inconnu
6129	E	Porte bois peint (Ouvrant)-Po1	Bas Gauche	Bois	Peinture	0,07 mg/cm²	Non dégradé	Inconnu
6130	E	Porte bois peint (Ouvrant)-Po1	Haut Gauche	Bois	Peinture	0,02 mg/cm²	Non dégradé	Inconnu
6131	E	Porte bois peint (Dormant)-Po2	Centre Gauche	Bois	Peinture	0,04 mg/cm²	Non dégradé	Inconnu
6132	E	Porte bois peint (Dormant)-Po2	Centre Droite	Bois	Peinture	0,02 mg/cm²	Non dégradé	Inconnu
6133	E	Porte bois peint (Dormant)-Po2	Centre Centre	Bois	Peinture	0,05 mg/cm²	Non dégradé	Inconnu
6134	E	Porte bois peint (Ouvrant)-Po2	Bas Centre	Bois	Peinture	0,05 mg/cm²	Non dégradé	Inconnu
6135	E	Porte bois peint (Ouvrant)-Po2	Bas Droite	Bois	Peinture	0,04 mg/cm²	Non dégradé	Inconnu
6136	E	Porte bois peint (Ouvrant)-Po2	Centre Droite	Bois	Peinture	0,03 mg/cm²	Non dégradé	Inconnu
6137	E	Porte bois peint (Dormant)-Po3	Centre Centre	Bois	Peinture	0,07 mg/cm²	Non dégradé	Inconnu
6138	E	Porte bois peint (Dormant)-Po3	Bas Centre	Bois	Peinture	0,02 mg/cm²	Non dégradé	Inconnu
6139	E	Porte bois peint (Dormant)-Po3	Haut Gauche	Bois	Peinture	0,04 mg/cm²	Non dégradé	Inconnu
6140	E	Porte bois peint (Ouvrant)-Po3	Haut Gauche	Bois	Peinture	0,08 mg/cm²	Non dégradé	Inconnu
6141	E	Porte bois peint (Ouvrant)-Po3	Bas Gauche	Bois	Peinture	0,06 mg/cm²	Non dégradé	Inconnu

N° de Mesure	Zone	Unité de diagnostic (UD)	Localisation de la mesure	Substrat	Revêtement	Valeurs ou constat visuel	Etat de conservation	Travaux envisagés
			D1 - R+1 - Vol 24 (W.C)					
6142	E	Porte bois peint (Ouvrant)-Po3	Centre Centre	Bois	Peinture	0,09 mg/cm²	Non dégradé	Inconnu
6143	E	Porte bois peint (Dormant)-Po4	Haut Droite	Bois	Peinture	0,05 mg/cm²	Non dégradé	Inconnu
6144	E	Porte bois peint (Dormant)-Po4	Bas Droite	Bois	Peinture	0,08 mg/cm²	Non dégradé	Inconnu
6145	E	Porte bois peint (Dormant)-Po4	Bas Centre	Bois	Peinture	0,04 mg/cm²	Non dégradé	Inconnu
6146	E	Porte bois peint (Ouvrant)-Po4	Haut Gauche	Bois	Peinture	0,03 mg/cm²	Non dégradé	Inconnu
6147	E	Porte bois peint (Ouvrant)-Po4	Centre Centre	Bois	Peinture	0,03 mg/cm²	Non dégradé	Inconnu
6148	E	Porte bois peint (Ouvrant)-Po4	Centre Centre	Bois	Peinture	0,07 mg/cm²	Non dégradé	Inconnu
6149	B	Porte bois peint (Dormant)-Po1	Centre Gauche	Bois	Peinture	0,06 mg/cm²	Non dégradé	Inconnu
6150	B	Porte bois peint (Dormant)-Po1	Bas Gauche	Bois	Peinture	0,04 mg/cm²	Non dégradé	Inconnu
6151	B	Porte bois peint (Dormant)-Po1	Haut Centre	Bois	Peinture	0,06 mg/cm²	Non dégradé	Inconnu
6152	B	Porte bois peint (Ouvrant)-Po1	Haut Droite	Bois	Peinture	0,07 mg/cm²	Non dégradé	Inconnu
6153	B	Porte bois peint (Ouvrant)-Po1	Bas Gauche	Bois	Peinture	0,03 mg/cm²	Non dégradé	Inconnu
6154	B	Porte bois peint (Ouvrant)-Po1	Haut Gauche	Bois	Peinture	0,06 mg/cm²	Non dégradé	Inconnu
6161	C	Porte bois peint (Dormant)-Po1	Centre Droite	Bois	Peinture	0,08 mg/cm²	Non dégradé	Inconnu
6162	C	Porte bois peint (Dormant)-Po1	Haut Droite	Bois	Peinture	0,02 mg/cm²	Non dégradé	Inconnu
6163	C	Porte bois peint (Dormant)-Po1	Haut Centre	Bois	Peinture	0,07 mg/cm²	Non dégradé	Inconnu
6164	C	Porte bois peint (Ouvrant)-Po1	Bas Droite	Bois	Peinture	0,05 mg/cm²	Non dégradé	Inconnu
6165	C	Porte bois peint (Ouvrant)-Po1	Bas Gauche	Bois	Peinture	0,08 mg/cm²	Non dégradé	Inconnu
6166	C	Porte bois peint (Ouvrant)-Po1	Haut Droite	Bois	Peinture	0,02 mg/cm²	Non dégradé	Inconnu
12507	Plancher haut	Plafond platre peint-Plafond1	Centre Droite	Plâtre	Peinture	0,06 mg/cm²	Non dégradé	Inconnu

N° de Mesure	Zone	Unité de diagnostic (UD)	Localisation de la mesure	Substrat	Revêtement	Valeurs ou constat visuel	Etat de conservation	Travaux envisagés
			D1 - R+1 - Vol 24 (W.C)					
12508	Plancher haut	Plafond platre peint-Plafond1	Bas Gauche	Plâtre	Peinture	0,03 mg/cm²	Non dégradé	Inconnu
12509	Plancher haut	Plafond platre peint-Plafond1	Haut Gauche	Plâtre	Peinture	0,06 mg/cm²	Non dégradé	Inconnu

Nombre total d'unités de Diagnostic : 11

N° de Mesure	Zone	Unité de diagnostic (UD)	Localisation de la mesure	Substrat	Revêtement	Valeurs ou constat visuel	Etat de conservation	Travaux envisagés
			D1 - R+1 - Vol 241					
285	D	Mur platre peint-Mur1	Centre Droite	Plâtre	Peinture	0,06 mg/cm²	Non dégradé	Inconnu
286	D	Mur platre peint-Mur1	Bas Droite	Plâtre	Peinture	0,08 mg/cm²	Non dégradé	Inconnu
287	D	Mur platre peint-Mur1	Centre Centre	Plâtre	Peinture	0,05 mg/cm²	Non dégradé	Inconnu
288	A	Mur platre peint-Mur1	Centre Centre	Plâtre	Peinture	0,05 mg/cm²	Non dégradé	Inconnu
289	A	Mur platre peint-Mur1	Centre Gauche	Plâtre	Peinture	0,04 mg/cm²	Non dégradé	Inconnu
290	A	Mur platre peint-Mur1	Centre Droite	Plâtre	Peinture	0,06 mg/cm²	Non dégradé	Inconnu
291	B	Mur platre peint-Mur1	Centre Droite	Plâtre	Peinture	0,06 mg/cm²	Non dégradé	Inconnu
292	B	Mur platre peint-Mur1	Bas Gauche	Plâtre	Peinture	0,07 mg/cm²	Non dégradé	Inconnu
293	B	Mur platre peint-Mur1	Haut Droite	Plâtre	Peinture	0,03 mg/cm²	Non dégradé	Inconnu
294	C	Mur platre peint-Mur1	Centre Droite	Plâtre	Peinture	0,06 mg/cm²	Non dégradé	Inconnu
295	C	Mur platre peint-Mur1	Bas Droite	Plâtre	Peinture	0,09 mg/cm²	Non dégradé	Inconnu
296	C	Mur platre peint-Mur1	Haut Centre	Plâtre	Peinture	0,02 mg/cm²	Non dégradé	Inconnu
306	A	Mur platre peint-Mur2	Centre Gauche	Plâtre	Peinture	0,04 mg/cm²	Non dégradé	Inconnu
307	A	Mur platre peint-Mur2	Bas Droite	Plâtre	Peinture	0,09 mg/cm²	Non dégradé	Inconnu
308	A	Mur platre peint-Mur2	Bas Droite	Plâtre	Peinture	0,09 mg/cm²	Non dégradé	Inconnu

N° de Mesure	Zone	Unité de diagnostic (UD)	Localisation de la mesure	Substrat	Revêtement	Valeurs ou constat visuel	Etat de conservation	Travaux envisagés
			D1 - R+1 - Vol 241					
6101	B	Porte bois peint (Dormant)-Po1	Haut Droite	Bois	Peinture	0,04 mg/cm²	Non dégradé	Inconnu
6102	B	Porte bois peint (Dormant)-Po1	Haut Gauche	Bois	Peinture	0,07 mg/cm²	Non dégradé	Inconnu
6103	B	Porte bois peint (Dormant)-Po1	Haut Centre	Bois	Peinture	0,03 mg/cm²	Non dégradé	Inconnu
6104	B	Porte bois peint (Ouvrant)-Po1	Haut Gauche	Bois	Peinture	0,02 mg/cm²	Non dégradé	Inconnu
6105	B	Porte bois peint (Ouvrant)-Po1	Haut Droite	Bois	Peinture	0,01 mg/cm²	Non dégradé	Inconnu
6106	B	Porte bois peint (Ouvrant)-Po1	Haut Droite	Bois	Peinture	0,08 mg/cm²	Non dégradé	Inconnu

Nombre total d'unités de Diagnostic : 6

N° de Mesure	Zone	Unité de diagnostic (UD)	Localisation de la mesure	Substrat	Revêtement	Valeurs ou constat visuel	Etat de conservation	Travaux envisagés
			D1 - R+1 - Vol 242					
297	D	Mur platre peint-Mur1	Bas Centre	Plâtre	Peinture	0,08 mg/cm²	Non dégradé	Inconnu
298	D	Mur platre peint-Mur1	Haut Centre	Plâtre	Peinture	0,02 mg/cm²	Non dégradé	Inconnu
299	D	Mur platre peint-Mur1	Centre Droite	Plâtre	Peinture	0,06 mg/cm²	Non dégradé	Inconnu
300	B	Mur platre peint-Mur1	Haut Centre	Plâtre	Peinture	0,02 mg/cm²	Non dégradé	Inconnu
301	B	Mur platre peint-Mur1	Haut Centre	Plâtre	Peinture	0,03 mg/cm²	Non dégradé	Inconnu
302	B	Mur platre peint-Mur1	Centre Centre	Plâtre	Peinture	0,05 mg/cm²	Non dégradé	Inconnu
303	C	Mur platre peint-Mur1	Haut Gauche	Plâtre	Peinture	0,01 mg/cm²	Non dégradé	Inconnu
304	C	Mur platre peint-Mur1	Bas Droite	Plâtre	Peinture	0,09 mg/cm²	Non dégradé	Inconnu
305	C	Mur platre peint-Mur1	Centre Droite	Plâtre	Peinture	0,06 mg/cm²	Non dégradé	Inconnu
309	C	Mur platre peint-Mur2	Bas Gauche	Plâtre	Peinture	0,06 mg/cm²	Non dégradé	Inconnu
310	C	Mur platre peint-Mur2	Haut Droite	Plâtre	Peinture	0,04 mg/cm²	Non dégradé	Inconnu
311	C	Mur platre peint-Mur2	Centre Centre	Plâtre	Peinture	0,05 mg/cm²	Non dégradé	Inconnu
6095	D	Porte bois peint (Dormant)-Po1	Centre Centre	Bois	Peinture	0,08 mg/cm²	Non dégradé	Inconnu

N° de Mesure	Zone	Unité de diagnostic (UD)	Localisation de la mesure	Substrat	Revêtement	Valeurs ou constat visuel	Etat de conservation	Travaux envisagés
			D1 - R+1 - Vol 242					
6096	D	Porte bois peint (Dormant)-Po1	Centre Droite	Bois	Peinture	0,06 mg/cm²	Non dégradé	Inconnu
6097	D	Porte bois peint (Dormant)-Po1	Haut Centre	Bois	Peinture	0,05 mg/cm²	Non dégradé	Inconnu
6098	D	Porte bois peint (Ouvrant)-Po1	Centre Droite	Bois	Peinture	0,05 mg/cm²	Non dégradé	Inconnu
6099	D	Porte bois peint (Ouvrant)-Po1	Bas Gauche	Bois	Peinture	0,03 mg/cm²	Non dégradé	Inconnu
6100	D	Porte bois peint (Ouvrant)-Po1	Haut Gauche	Bois	Peinture	0,07 mg/cm²	Non dégradé	Inconnu
6155	C	Porte bois peint (Dormant)-Po1	Haut Centre	Bois	Peinture	0,05 mg/cm²	Non dégradé	Inconnu
6156	C	Porte bois peint (Dormant)-Po1	Centre Gauche	Bois	Peinture	0,01 mg/cm²	Non dégradé	Inconnu
6157	C	Porte bois peint (Dormant)-Po1	Centre Gauche	Bois	Peinture	0,07 mg/cm²	Non dégradé	Inconnu
6158	C	Porte bois peint (Ouvrant)-Po1	Haut Gauche	Bois	Peinture	0,05 mg/cm²	Non dégradé	Inconnu
6159	C	Porte bois peint (Ouvrant)-Po1	Bas Gauche	Bois	Peinture	0,04 mg/cm²	Non dégradé	Inconnu
6160	C	Porte bois peint (Ouvrant)-Po1	Centre Droite	Bois	Peinture	0,05 mg/cm²	Non dégradé	Inconnu

Nombre total d'unités de Diagnostic : 6

N° de Mesure	Zone	Unité de diagnostic (UD)	Localisation de la mesure	Substrat	Revêtement	Valeurs ou constat visuel	Etat de conservation	Travaux envisagés
			D1 - R+1 - Vol 247					
4422	C	Mur platre peint-Mur1	Centre Droite	Plâtre	Peinture	0,06 mg/cm²	Non dégradé	Inconnu
4423	C	Mur platre peint-Mur1	Haut Droite	Plâtre	Peinture	0,04 mg/cm²	Non dégradé	Inconnu
4424	C	Mur platre peint-Mur1	Centre Gauche	Plâtre	Peinture	0,05 mg/cm²	Non dégradé	Inconnu
4425	D	Mur platre peint-Mur1	Haut Gauche	Plâtre	Peinture	0,02 mg/cm²	Non dégradé	Inconnu
4426	D	Mur platre peint-Mur1	Bas Centre	Plâtre	Peinture	0,08 mg/cm²	Non dégradé	Inconnu
4427	D	Mur platre peint-Mur1	Haut Gauche	Plâtre	Peinture	0,01 mg/cm²	Non dégradé	Inconnu
4428	A	Mur platre peint-Mur1	Bas Gauche	Plâtre	Peinture	0,06 mg/cm²	Non dégradé	Inconnu
4429	A	Mur platre peint-Mur1	Bas Droite	Plâtre	Peinture	0,08 mg/cm²	Non dégradé	Inconnu

N° de Mesure	Zone	Unité de diagnostic (UD)	Localisation de la mesure	Substrat	Revêtement	Valeurs ou constat visuel	Etat de conservation	Travaux envisagés
			D1 - R+1 - Vol 247					
4430	A	Mur platre peint-Mur1	Bas Droite	Plâtre	Peinture	0,09 mg/cm²	Non dégradé	Inconnu
4431	B	Mur platre peint-Mur1	Centre Gauche	Plâtre	Peinture	0,04 mg/cm²	Non dégradé	Inconnu
4432	B	Mur platre peint-Mur1	Centre Droite	Plâtre	Peinture	0,06 mg/cm²	Non dégradé	Inconnu
4433	B	Mur platre peint-Mur1	Haut Gauche	Plâtre	Peinture	0,02 mg/cm²	Non dégradé	Inconnu
5954	D	Porte bois peint (Dormant)-Po1	Centre Centre	Bois	Peinture	0,08 mg/cm²	Non dégradé	Inconnu
5955	D	Porte bois peint (Dormant)-Po1	Centre Centre	Bois	Peinture	0,02 mg/cm²	Non dégradé	Inconnu
5956	D	Porte bois peint (Dormant)-Po1	Bas Gauche	Bois	Peinture	0,01 mg/cm²	Non dégradé	Inconnu
5957	D	Porte bois peint (Ouvrant)-Po1	Centre Droite	Bois	Peinture	0,07 mg/cm²	Non dégradé	Inconnu
5958	D	Porte bois peint (Ouvrant)-Po1	Bas Droite	Bois	Peinture	0,07 mg/cm²	Non dégradé	Inconnu
5959	D	Porte bois peint (Ouvrant)-Po1	Bas Gauche	Bois	Peinture	0,06 mg/cm²	Non dégradé	Inconnu
12495	Plancher haut	Plafond platre peint-Plafond1	Centre Centre	Plâtre	Peinture	0,04 mg/cm²	Non dégradé	Inconnu
12496	Plancher haut	Plafond platre peint-Plafond1	Centre Centre	Plâtre	Peinture	0,08 mg/cm²	Non dégradé	Inconnu
12497	Plancher haut	Plafond platre peint-Plafond1	Centre Droite	Plâtre	Peinture	0,08 mg/cm²	Non dégradé	Inconnu

Nombre total d'unités de Diagnostic : 6

N° de Mesure	Zone	Unité de diagnostic (UD)	Localisation de la mesure	Substrat	Revêtement	Valeurs ou constat visuel	Etat de conservation	Travaux envisagés
			D1 - R+1 - Vol 248					
4437	B	Mur platre peint-Mur1	Centre Droite	Plâtre	Peinture	0,06 mg/cm²	Non dégradé	Inconnu
4438	B	Mur platre peint-Mur1	Haut Gauche	Plâtre	Peinture	0,02 mg/cm²	Non dégradé	Inconnu

N° de Mesure	Zone	Unité de diagnostic (UD)	Localisation de la mesure	Substrat	Revêtement	Valeurs ou constat visuel	Etat de conservation	Travaux envisagés
			D1 - R+1 - Vol 248					
4439	B	Mur platre peint-Mur1	Bas Centre	Plâtre	Peinture	0,07 mg/cm²	Non dégradé	Inconnu
4440	C	Mur platre peint-Mur1	Haut Droite	Plâtre	Peinture	0,03 mg/cm²	Non dégradé	Inconnu
4441	C	Mur platre peint-Mur1	Centre Centre	Plâtre	Peinture	0,05 mg/cm²	Non dégradé	Inconnu
4442	C	Mur platre peint-Mur1	Centre Droite	Plâtre	Peinture	0,06 mg/cm²	Non dégradé	Inconnu
4443	D	Mur platre peint-Mur1	Bas Droite	Plâtre	Peinture	0,09 mg/cm²	Non dégradé	Inconnu
4444	D	Mur platre peint-Mur1	Bas Centre	Plâtre	Peinture	0,08 mg/cm²	Non dégradé	Inconnu
4445	D	Mur platre peint-Mur1	Bas Gauche	Plâtre	Peinture	0,06 mg/cm²	Non dégradé	Inconnu
4446	B	Mur platre peint-Mur2	Centre Centre	Plâtre	Peinture	0,05 mg/cm²	Non dégradé	Inconnu
4447	B	Mur platre peint-Mur2	Centre Droite	Plâtre	Peinture	0,06 mg/cm²	Non dégradé	Inconnu
4448	B	Mur platre peint-Mur2	Centre Centre	Plâtre	Peinture	0,05 mg/cm²	Non dégradé	Inconnu
5966	A	Porte bois peint (Dormant)-Po1	Haut Centre	Bois	Peinture	0,06 mg/cm²	Non dégradé	Inconnu
5967	A	Porte bois peint (Dormant)-Po1	Bas Droite	Bois	Peinture	0,03 mg/cm²	Non dégradé	Inconnu
5968	A	Porte bois peint (Dormant)-Po1	Haut Gauche	Bois	Peinture	0,05 mg/cm²	Non dégradé	Inconnu
5969	A	Porte bois peint (Ouvrant)-Po1	Bas Gauche	Bois	Peinture	0,02 mg/cm²	Non dégradé	Inconnu
5970	A	Porte bois peint (Ouvrant)-Po1	Centre Droite	Bois	Peinture	0,03 mg/cm²	Non dégradé	Inconnu
5971	A	Porte bois peint (Ouvrant)-Po1	Centre Centre	Bois	Peinture	0,08 mg/cm²	Non dégradé	Inconnu
12498	Plancher haut	Plafond platre peint-Plafond1	Centre Droite	Plâtre	Peinture	0,07 mg/cm²	Non dégradé	Inconnu
12499	Plancher haut	Plafond platre peint-Plafond1	Haut Centre	Plâtre	Peinture	0,07 mg/cm²	Non dégradé	Inconnu
12500	Plancher haut	Plafond platre peint-Plafond1	Bas Droite	Plâtre	Peinture	0,01 mg/cm²	Non dégradé	Inconnu

Nombre total d'unités de Diagnostic : 6

N° de Mesure	Zone	Unité de diagnostic (UD)	Localisation de la mesure	Substrat	Revêtement	Valeurs ou constat visuel	Etat de conservation	Travaux envisagés
			D1 - R+1 - Vol 249					
3501	D	Mur platre peint-Mur1	Bas Droite	Plâtre	Peinture	0,08 mg/cm²	Non dégradé	Inconnu
3502	D	Mur platre peint-Mur1	Centre Gauche	Plâtre	Peinture	0,04 mg/cm²	Non dégradé	Inconnu
3503	D	Mur platre peint-Mur1	Haut Droite	Plâtre	Peinture	0,03 mg/cm²	Non dégradé	Inconnu
3504	B	Mur platre peint-Mur1	Centre Droite	Plâtre	Peinture	0,06 mg/cm²	Non dégradé	Inconnu
3505	B	Mur platre peint-Mur1	Centre Gauche	Plâtre	Peinture	0,04 mg/cm²	Non dégradé	Inconnu
3506	B	Mur platre peint-Mur1	Bas Gauche	Plâtre	Peinture	0,07 mg/cm²	Non dégradé	Inconnu
3507	A	Mur platre peint-Mur1	Haut Centre	Plâtre	Peinture	0,03 mg/cm²	Non dégradé	Inconnu
3508	A	Mur platre peint-Mur1	Bas Centre	Plâtre	Peinture	0,08 mg/cm²	Non dégradé	Inconnu
3509	A	Mur platre peint-Mur1	Haut Droite	Plâtre	Peinture	0,03 mg/cm²	Non dégradé	Inconnu
3603	C	Mur platre peint-Mur1	Bas Droite	Plâtre	Peinture	0,08 mg/cm²	Non dégradé	Inconnu
3604	C	Mur platre peint-Mur1	Bas Centre	Plâtre	Peinture	0,08 mg/cm²	Non dégradé	Inconnu
3605	C	Mur platre peint-Mur1	Centre Gauche	Plâtre	Peinture	0,04 mg/cm²	Non dégradé	Inconnu
3606	B	Mur platre peint-Mur2	Haut Gauche	Plâtre	Peinture	0,02 mg/cm²	Non dégradé	Inconnu
3607	B	Mur platre peint-Mur2	Centre Gauche	Plâtre	Peinture	0,04 mg/cm²	Non dégradé	Inconnu
3608	B	Mur platre peint-Mur2	Centre Droite	Plâtre	Peinture	0,06 mg/cm²	Non dégradé	Inconnu
6919	B	Porte bois peint (Dormant)-Po1	Haut Centre	Bois	Peinture	0,04 mg/cm²	Non dégradé	Inconnu
6920	B	Porte bois peint (Dormant)-Po1	Haut Centre	Bois	Peinture	0,04 mg/cm²	Non dégradé	Inconnu
6921	B	Porte bois peint (Dormant)-Po1	Haut Gauche	Bois	Peinture	0,02 mg/cm²	Non dégradé	Inconnu
6922	B	Porte bois peint (Ouvrant)-Po1	Bas Droite	Bois	Peinture	0,07 mg/cm²	Non dégradé	Inconnu
6923	B	Porte bois peint (Ouvrant)-Po1	Bas Droite	Bois	Peinture	0,02 mg/cm²	Non dégradé	Inconnu
6924	B	Porte bois peint (Ouvrant)-Po1	Centre Gauche	Bois	Peinture	0,05 mg/cm²	Non dégradé	Inconnu
6931	A	Porte bois peint (Dormant)-Po1	Centre Gauche	Bois	Peinture	0,03 mg/cm²	Non dégradé	Inconnu

N° de Mesure	Zone	Unité de diagnostic (UD)	Localisation de la mesure	Substrat	Revêtement	Valeurs ou constat visuel	Etat de conservation	Travaux envisagés
			D1 - R+1 - Vol 249					
6932	A	Porte bois peint (Dormant)-Po1	Centre Gauche	Bois	Peinture	0,04 mg/cm²	Non dégradé	Inconnu
6933	A	Porte bois peint (Dormant)-Po1	Bas Droite	Bois	Peinture	0,07 mg/cm²	Non dégradé	Inconnu
6934	A	Porte bois peint (Ouvrant)-Po1	Haut Droite	Bois	Peinture	0,06 mg/cm²	Non dégradé	Inconnu
6935	A	Porte bois peint (Ouvrant)-Po1	Centre Centre	Bois	Peinture	0,03 mg/cm²	Non dégradé	Inconnu
6936	A	Porte bois peint (Ouvrant)-Po1	Haut Gauche	Bois	Peinture	0,07 mg/cm²	Non dégradé	Inconnu
6937	D	Porte bois peint (Dormant)-Po1	Centre Droite	Bois	Peinture	0,03 mg/cm²	Non dégradé	Inconnu
6938	D	Porte bois peint (Dormant)-Po1	Centre Gauche	Bois	Peinture	0,07 mg/cm²	Non dégradé	Inconnu
6939	D	Porte bois peint (Dormant)-Po1	Bas Centre	Bois	Peinture	0,07 mg/cm²	Non dégradé	Inconnu
6940	D	Porte bois peint (Ouvrant)-Po1	Haut Centre	Bois	Peinture	0,05 mg/cm²	Non dégradé	Inconnu
6941	D	Porte bois peint (Ouvrant)-Po1	Haut Gauche	Bois	Peinture	0,03 mg/cm²	Non dégradé	Inconnu
6942	D	Porte bois peint (Ouvrant)-Po1	Centre Droite	Bois	Peinture	0,05 mg/cm²	Non dégradé	Inconnu
6943	D	Porte bois peint (Dormant)-Po2	Centre Centre	Bois	Peinture	0,07 mg/cm²	Non dégradé	Inconnu
6944	D	Porte bois peint (Dormant)-Po2	Bas Droite	Bois	Peinture	0,02 mg/cm²	Non dégradé	Inconnu
6945	D	Porte bois peint (Dormant)-Po2	Haut Droite	Bois	Peinture	0,08 mg/cm²	Non dégradé	Inconnu
6946	D	Porte bois peint (Ouvrant)-Po2	Centre Gauche	Bois	Peinture	0,02 mg/cm²	Non dégradé	Inconnu
6947	D	Porte bois peint (Ouvrant)-Po2	Haut Droite	Bois	Peinture	0,05 mg/cm²	Non dégradé	Inconnu
6948	D	Porte bois peint (Ouvrant)-Po2	Bas Droite	Bois	Peinture	0,04 mg/cm²	Non dégradé	Inconnu
6967	D	Porte bois peint (Dormant)-Po3	Haut Centre	Bois	Peinture	0,09 mg/cm²	Non dégradé	Inconnu
6968	D	Porte bois peint (Dormant)-Po3	Bas Gauche	Bois	Peinture	0,04 mg/cm²	Non dégradé	Inconnu
6969	D	Porte bois peint (Dormant)-Po3	Bas Droite	Bois	Peinture	0,06 mg/cm²	Non dégradé	Inconnu
6970	D	Porte bois peint (Ouvrant)-Po3	Haut Centre	Bois	Peinture	0,07 mg/cm²	Non dégradé	Inconnu
6971	D	Porte bois peint (Ouvrant)-Po3	Haut Centre	Bois	Peinture	0,08 mg/cm²	Non dégradé	Inconnu
6972	D	Porte bois peint (Ouvrant)-Po3	Bas Droite	Bois	Peinture	0,05 mg/cm²	Non dégradé	Inconnu

N° de Mesure	Zone	Unité de diagnostic (UD)	Localisation de la mesure	Substrat	Revêtement	Valeurs ou constat visuel	Etat de conservation	Travaux envisagés
			D1 - R+1 - Vol 249					
6973	D	Porte bois peint (Dormant)-Po4	Bas Droite	Bois	Peinture	0,08 mg/cm²	Non dégradé	Inconnu
6974	D	Porte bois peint (Dormant)-Po4	Centre Centre	Bois	Peinture	0,06 mg/cm²	Non dégradé	Inconnu
6975	D	Porte bois peint (Dormant)-Po4	Haut Droite	Bois	Peinture	0,06 mg/cm²	Non dégradé	Inconnu
6976	D	Porte bois peint (Ouvrant)-Po4	Haut Gauche	Bois	Peinture	0,06 mg/cm²	Non dégradé	Inconnu
6977	D	Porte bois peint (Ouvrant)-Po4	Bas Droite	Bois	Peinture	0,06 mg/cm²	Non dégradé	Inconnu
6978	D	Porte bois peint (Ouvrant)-Po4	Haut Centre	Bois	Peinture	0,03 mg/cm²	Non dégradé	Inconnu
6979	D	Porte bois peint (Dormant)-Po5	Haut Gauche	Bois	Peinture	0,04 mg/cm²	Non dégradé	Inconnu
6980	D	Porte bois peint (Dormant)-Po5	Centre Centre	Bois	Peinture	0,04 mg/cm²	Non dégradé	Inconnu
6981	D	Porte bois peint (Dormant)-Po5	Haut Droite	Bois	Peinture	0,02 mg/cm²	Non dégradé	Inconnu
6982	D	Porte bois peint (Ouvrant)-Po5	Bas Gauche	Bois	Peinture	0,04 mg/cm²	Non dégradé	Inconnu
6983	D	Porte bois peint (Ouvrant)-Po5	Haut Gauche	Bois	Peinture	0,02 mg/cm²	Non dégradé	Inconnu
6984	D	Porte bois peint (Ouvrant)-Po5	Bas Centre	Bois	Peinture	0,05 mg/cm²	Non dégradé	Inconnu
6997	D	Porte bois peint (Dormant)-Po6	Haut Droite	Bois	Peinture	0,01 mg/cm²	Non dégradé	Inconnu
6998	D	Porte bois peint (Dormant)-Po6	Bas Droite	Bois	Peinture	0,03 mg/cm²	Non dégradé	Inconnu
6999	D	Porte bois peint (Dormant)-Po6	Centre Gauche	Bois	Peinture	0,01 mg/cm²	Non dégradé	Inconnu
7000	D	Porte bois peint (Ouvrant)-Po6	Bas Gauche	Bois	Peinture	0,07 mg/cm²	Non dégradé	Inconnu
7001	D	Porte bois peint (Ouvrant)-Po6	Centre Droite	Bois	Peinture	0,05 mg/cm²	Non dégradé	Inconnu
7002	D	Porte bois peint (Ouvrant)-Po6	Bas Droite	Bois	Peinture	0,07 mg/cm²	Non dégradé	Inconnu
7003	D	Porte bois peint (Dormant)-Po7	Haut Gauche	Bois	Peinture	0,05 mg/cm²	Non dégradé	Inconnu
7004	D	Porte bois peint (Dormant)-Po7	Haut Centre	Bois	Peinture	0,05 mg/cm²	Non dégradé	Inconnu
7005	D	Porte bois peint (Dormant)-Po7	Haut Droite	Bois	Peinture	0,05 mg/cm²	Non dégradé	Inconnu
7006	D	Porte bois peint (Ouvrant)-Po7	Haut Droite	Bois	Peinture	0,04 mg/cm²	Non dégradé	Inconnu
7007	D	Porte bois peint (Ouvrant)-Po7	Bas Centre	Bois	Peinture	0,04 mg/cm²	Non dégradé	Inconnu

N° de Mesure	Zone	Unité de diagnostic (UD)	Localisation de la mesure	Substrat	Revêtement	Valeurs ou constat visuel	Etat de conservation	Travaux envisagés
			D1 - R+1 - Vol 249					
7008	D	Porte bois peint (Ouvrant)-Po7	Centre Centre	Bois	Peinture	0,05 mg/cm²	Non dégradé	Inconnu
7015	D	Porte bois peint (Dormant)-Po8	Centre Droite	Bois	Peinture	0,08 mg/cm²	Non dégradé	Inconnu
7016	D	Porte bois peint (Dormant)-Po8	Haut Centre	Bois	Peinture	0,07 mg/cm²	Non dégradé	Inconnu
7017	D	Porte bois peint (Dormant)-Po8	Haut Gauche	Bois	Peinture	0,02 mg/cm²	Non dégradé	Inconnu
7018	D	Porte bois peint (Ouvrant)-Po8	Centre Droite	Bois	Peinture	0,01 mg/cm²	Non dégradé	Inconnu
7019	D	Porte bois peint (Ouvrant)-Po8	Centre Droite	Bois	Peinture	0,01 mg/cm²	Non dégradé	Inconnu
7020	D	Porte bois peint (Ouvrant)-Po8	Haut Droite	Bois	Peinture	0,01 mg/cm²	Non dégradé	Inconnu
7027	D	Porte bois peint (Dormant)-Po9	Haut Droite	Bois	Peinture	0,04 mg/cm²	Non dégradé	Inconnu
7028	D	Porte bois peint (Dormant)-Po9	Centre Droite	Bois	Peinture	0,01 mg/cm²	Non dégradé	Inconnu
7029	D	Porte bois peint (Dormant)-Po9	Centre Centre	Bois	Peinture	0,04 mg/cm²	Non dégradé	Inconnu
7030	D	Porte bois peint (Ouvrant)-Po9	Centre Droite	Bois	Peinture	0,02 mg/cm²	Non dégradé	Inconnu
7031	D	Porte bois peint (Ouvrant)-Po9	Bas Gauche	Bois	Peinture	0,03 mg/cm²	Non dégradé	Inconnu
7032	D	Porte bois peint (Ouvrant)-Po9	Bas Centre	Bois	Peinture	0,06 mg/cm²	Non dégradé	Inconnu
7063	D	Porte bois peint (Dormant)-Po10	Centre Droite	Bois	Peinture	0,02 mg/cm²	Non dégradé	Inconnu
7064	D	Porte bois peint (Dormant)-Po10	Haut Droite	Bois	Peinture	0,02 mg/cm²	Non dégradé	Inconnu
7065	D	Porte bois peint (Dormant)-Po10	Bas Gauche	Bois	Peinture	0,02 mg/cm²	Non dégradé	Inconnu
7066	D	Porte bois peint (Ouvrant)-Po10	Bas Gauche	Bois	Peinture	0,05 mg/cm²	Non dégradé	Inconnu
7067	D	Porte bois peint (Ouvrant)-Po10	Haut Droite	Bois	Peinture	0,02 mg/cm²	Non dégradé	Inconnu
7068	D	Porte bois peint (Ouvrant)-Po10	Centre Centre	Bois	Peinture	0,02 mg/cm²	Non dégradé	Inconnu
7081	B	Porte bois peint (Dormant)-Po2	Bas Gauche	Bois	Peinture	0,02 mg/cm²	Non dégradé	Inconnu
7082	B	Porte bois peint (Dormant)-Po2	Bas Centre	Bois	Peinture	0,05 mg/cm²	Non dégradé	Inconnu
7083	B	Porte bois peint (Dormant)-Po2	Haut Gauche	Bois	Peinture	0,02 mg/cm²	Non dégradé	Inconnu
7084	B	Porte bois peint (Ouvrant)-Po2	Centre Centre	Bois	Peinture	0,09 mg/cm²	Non dégradé	Inconnu

N° de Mesure	Zone	Unité de diagnostic (UD)	Localisation de la mesure	Substrat	Revêtement	Valeurs ou constat visuel	Etat de conservation	Travaux envisagés
			D1 - R+1 - Vol 249					
7085	B	Porte bois peint (Ouvrant)-Po2	Bas Gauche	Bois	Peinture	0,09 mg/cm²	Non dégradé	Inconnu
7086	B	Porte bois peint (Ouvrant)-Po2	Bas Droite	Bois	Peinture	0,04 mg/cm²	Non dégradé	Inconnu
7087	B	Porte bois peint (Dormant)-Po3	Bas Gauche	Bois	Peinture	0,07 mg/cm²	Non dégradé	Inconnu
7088	B	Porte bois peint (Dormant)-Po3	Bas Gauche	Bois	Peinture	0,02 mg/cm²	Non dégradé	Inconnu
7089	B	Porte bois peint (Dormant)-Po3	Haut Droite	Bois	Peinture	0,02 mg/cm²	Non dégradé	Inconnu
7090	B	Porte bois peint (Ouvrant)-Po3	Centre Droite	Bois	Peinture	0,02 mg/cm²	Non dégradé	Inconnu
7091	B	Porte bois peint (Ouvrant)-Po3	Bas Gauche	Bois	Peinture	0,08 mg/cm²	Non dégradé	Inconnu
7092	B	Porte bois peint (Ouvrant)-Po3	Haut Centre	Bois	Peinture	0,07 mg/cm²	Non dégradé	Inconnu
7093	B	Porte bois peint (Dormant)-Po4	Bas Gauche	Bois	Peinture	0,06 mg/cm²	Non dégradé	Inconnu
7094	B	Porte bois peint (Dormant)-Po4	Centre Gauche	Bois	Peinture	0,06 mg/cm²	Non dégradé	Inconnu
7095	B	Porte bois peint (Dormant)-Po4	Haut Droite	Bois	Peinture	0,05 mg/cm²	Non dégradé	Inconnu
7096	B	Porte bois peint (Ouvrant)-Po4	Centre Gauche	Bois	Peinture	0,06 mg/cm²	Non dégradé	Inconnu
7097	B	Porte bois peint (Ouvrant)-Po4	Centre Centre	Bois	Peinture	0,07 mg/cm²	Non dégradé	Inconnu
7098	B	Porte bois peint (Ouvrant)-Po4	Haut Gauche	Bois	Peinture	0,01 mg/cm²	Non dégradé	Inconnu
7099	B	Porte bois peint (Dormant)-Po5	Bas Centre	Bois	Peinture	0,06 mg/cm²	Non dégradé	Inconnu
7100	B	Porte bois peint (Dormant)-Po5	Centre Droite	Bois	Peinture	0,04 mg/cm²	Non dégradé	Inconnu
7101	B	Porte bois peint (Dormant)-Po5	Bas Droite	Bois	Peinture	0,04 mg/cm²	Non dégradé	Inconnu
7102	B	Porte bois peint (Ouvrant)-Po5	Bas Centre	Bois	Peinture	0,06 mg/cm²	Non dégradé	Inconnu
7103	B	Porte bois peint (Ouvrant)-Po5	Haut Gauche	Bois	Peinture	0,03 mg/cm²	Non dégradé	Inconnu
7104	B	Porte bois peint (Ouvrant)-Po5	Haut Droite	Bois	Peinture	0,09 mg/cm²	Non dégradé	Inconnu
7105	B	Porte bois peint (Dormant)-Po6	Haut Droite	Bois	Peinture	0,05 mg/cm²	Non dégradé	Inconnu
7106	B	Porte bois peint (Dormant)-Po6	Haut Centre	Bois	Peinture	0,01 mg/cm²	Non dégradé	Inconnu
7107	B	Porte bois peint (Dormant)-Po6	Haut Droite	Bois	Peinture	0,02 mg/cm²	Non dégradé	Inconnu

N° de Mesure	Zone	Unité de diagnostic (UD)	Localisation de la mesure	Substrat	Revêtement	Valeurs ou constat visuel	Etat de conservation	Travaux envisagés
			D1 - R+1 - Vol 249					
7108	B	Porte bois peint (Ouvrant)-Po6	Bas Centre	Bois	Peinture	0,02 mg/cm²	Non dégradé	Inconnu
7109	B	Porte bois peint (Ouvrant)-Po6	Bas Droite	Bois	Peinture	0,09 mg/cm²	Non dégradé	Inconnu
7110	B	Porte bois peint (Ouvrant)-Po6	Haut Droite	Bois	Peinture	0,03 mg/cm²	Non dégradé	Inconnu
7111	B	Porte bois peint (Dormant)-Po7	Centre Gauche	Bois	Peinture	0,07 mg/cm²	Non dégradé	Inconnu
7112	B	Porte bois peint (Dormant)-Po7	Centre Centre	Bois	Peinture	0,03 mg/cm²	Non dégradé	Inconnu
7113	B	Porte bois peint (Dormant)-Po7	Bas Droite	Bois	Peinture	0,02 mg/cm²	Non dégradé	Inconnu
7114	B	Porte bois peint (Ouvrant)-Po7	Centre Gauche	Bois	Peinture	0,05 mg/cm²	Non dégradé	Inconnu
7115	B	Porte bois peint (Ouvrant)-Po7	Haut Gauche	Bois	Peinture	0,03 mg/cm²	Non dégradé	Inconnu
7116	B	Porte bois peint (Ouvrant)-Po7	Haut Droite	Bois	Peinture	0,08 mg/cm²	Non dégradé	Inconnu
7123	B	Porte bois peint (Dormant)-Po8	Bas Centre	Bois	Peinture	0,05 mg/cm²	Non dégradé	Inconnu
7124	B	Porte bois peint (Dormant)-Po8	Centre Droite	Bois	Peinture	0,06 mg/cm²	Non dégradé	Inconnu
7125	B	Porte bois peint (Dormant)-Po8	Bas Centre	Bois	Peinture	0,08 mg/cm²	Non dégradé	Inconnu
7126	B	Porte bois peint (Ouvrant)-Po8	Centre Droite	Bois	Peinture	0,06 mg/cm²	Non dégradé	Inconnu
7127	B	Porte bois peint (Ouvrant)-Po8	Haut Gauche	Bois	Peinture	0,02 mg/cm²	Non dégradé	Inconnu
7128	B	Porte bois peint (Ouvrant)-Po8	Haut Droite	Bois	Peinture	0,03 mg/cm²	Non dégradé	Inconnu
12396	Plancher haut	Plafond platre peint-Plafond1	Haut Droite	Plâtre	Peinture	0,07 mg/cm²	Non dégradé	Inconnu
12397	Plancher haut	Plafond platre peint-Plafond1	Bas Centre	Plâtre	Peinture	0,01 mg/cm²	Non dégradé	Inconnu
12398	Plancher haut	Plafond platre peint-Plafond1	Centre Droite	Plâtre	Peinture	0,09 mg/cm²	Non dégradé	Inconnu

Nombre total d'unités de Diagnostic : 25

N° de Mesure	Zone	Unité de diagnostic (UD)	Localisation de la mesure	Substrat	Revêtement	Valeurs ou constat visuel	Etat de conservation	Travaux envisagés
			D1 - R+1 - Vol 25 (Gaine technique 4)					
249	A	Mur platre peint-Mur1	Bas Centre	Plâtre	Peinture	0,08 mg/cm²	Non dégradé	Inconnu
250	A	Mur platre peint-Mur1	Centre Gauche	Plâtre	Peinture	0,04 mg/cm²	Non dégradé	Inconnu
251	A	Mur platre peint-Mur1	Bas Centre	Plâtre	Peinture	0,08 mg/cm²	Non dégradé	Inconnu
252	B	Mur platre peint-Mur1	Haut Droite	Plâtre	Peinture	0,03 mg/cm²	Non dégradé	Inconnu
253	B	Mur platre peint-Mur1	Centre Gauche	Plâtre	Peinture	0,04 mg/cm²	Non dégradé	Inconnu
254	B	Mur platre peint-Mur1	Centre Centre	Plâtre	Peinture	0,05 mg/cm²	Non dégradé	Inconnu
255	D	Mur platre peint-Mur1	Centre Gauche	Plâtre	Peinture	0,04 mg/cm²	Non dégradé	Inconnu
256	D	Mur platre peint-Mur1	Centre Gauche	Plâtre	Peinture	0,04 mg/cm²	Non dégradé	Inconnu
257	D	Mur platre peint-Mur1	Haut Droite	Plâtre	Peinture	0,03 mg/cm²	Non dégradé	Inconnu
258	C	Mur platre peint-Mur1	Bas Gauche	Plâtre	Peinture	0,07 mg/cm²	Non dégradé	Inconnu
259	C	Mur platre peint-Mur1	Haut Droite	Plâtre	Peinture	0,03 mg/cm²	Non dégradé	Inconnu
260	C	Mur platre peint-Mur1	Centre Centre	Plâtre	Peinture	0,05 mg/cm²	Non dégradé	Inconnu
6089	A	Porte bois peint (Dormant)-Po1	Haut Centre	Bois	Peinture	0,04 mg/cm²	Non dégradé	Inconnu
6090	A	Porte bois peint (Dormant)-Po1	Centre Droite	Bois	Peinture	0,02 mg/cm²	Non dégradé	Inconnu
6091	A	Porte bois peint (Dormant)-Po1	Centre Droite	Bois	Peinture	0,08 mg/cm²	Non dégradé	Inconnu
6092	A	Porte bois peint (Ouvrant)-Po1	Bas Gauche	Bois	Peinture	0,07 mg/cm²	Non dégradé	Inconnu
6093	A	Porte bois peint (Ouvrant)-Po1	Haut Gauche	Bois	Peinture	0,05 mg/cm²	Non dégradé	Inconnu
6094	A	Porte bois peint (Ouvrant)-Po1	Haut Gauche	Bois	Peinture	0,05 mg/cm²	Non dégradé	Inconnu
12510	Plancher haut	Plafond platre peint-Plafond1	Centre Gauche	Plâtre	Peinture	0,04 mg/cm²	Non dégradé	Inconnu
12511	Plancher haut	Plafond platre peint-Plafond1	Haut Gauche	Plâtre	Peinture	0,09 mg/cm²	Non dégradé	Inconnu

N° de Mesure	Zone	Unité de diagnostic (UD)	Localisation de la mesure	Substrat	Revêtement	Valeurs ou constat visuel	Etat de conservation	Travaux envisagés
			D1 - R+1 - Vol 25 (Gaine technique 4)					
12512	Plancher haut	Plafond platre peint-Plafond1	Bas Gauche	Plâtre	Peinture	0,02 mg/cm²	Non dégradé	Inconnu

Nombre total d'unités de Diagnostic : 6

N° de Mesure	Zone	Unité de diagnostic (UD)	Localisation de la mesure	Substrat	Revêtement	Valeurs ou constat visuel	Etat de conservation	Travaux envisagés
			D1 - R+1 - Vol 250					
3609	B	Mur platre peint-Mur1	Bas Droite	Plâtre	Peinture	0,08 mg/cm²	Non dégradé	Inconnu
3610	B	Mur platre peint-Mur1	Centre Gauche	Plâtre	Peinture	0,04 mg/cm²	Non dégradé	Inconnu
3611	B	Mur platre peint-Mur1	Bas Centre	Plâtre	Peinture	0,07 mg/cm²	Non dégradé	Inconnu
3612	D	Mur platre peint-Mur1	Haut Gauche	Plâtre	Peinture	0,02 mg/cm²	Non dégradé	Inconnu
3613	D	Mur platre peint-Mur1	Haut Centre	Plâtre	Peinture	0,02 mg/cm²	Non dégradé	Inconnu
3614	D	Mur platre peint-Mur1	Haut Droite	Plâtre	Peinture	0,04 mg/cm²	Non dégradé	Inconnu
3615	A	Mur platre peint-Mur1	Bas Gauche	Plâtre	Peinture	0,07 mg/cm²	Non dégradé	Inconnu
3616	A	Mur platre peint-Mur1	Centre Droite	Plâtre	Peinture	0,06 mg/cm²	Non dégradé	Inconnu
3617	A	Mur platre peint-Mur1	Haut Centre	Plâtre	Peinture	0,02 mg/cm²	Non dégradé	Inconnu
6077	C	Porte bois peint (Dormant)-Po1	Centre Centre	Bois	Peinture	0,01 mg/cm²	Non dégradé	Inconnu
6078	C	Porte bois peint (Dormant)-Po1	Haut Droite	Bois	Peinture	0,07 mg/cm²	Non dégradé	Inconnu
6079	C	Porte bois peint (Dormant)-Po1	Centre Centre	Bois	Peinture	0,03 mg/cm²	Non dégradé	Inconnu
6080	C	Porte bois peint (Ouvrant)-Po1	Bas Centre	Bois	Peinture	0,07 mg/cm²	Non dégradé	Inconnu
6081	C	Porte bois peint (Ouvrant)-Po1	Haut Gauche	Bois	Peinture	0,06 mg/cm²	Non dégradé	Inconnu
6082	C	Porte bois peint (Ouvrant)-Po1	Bas Centre	Bois	Peinture	0,07 mg/cm²	Non dégradé	Inconnu
7129	D	Porte bois peint (Dormant)-Po1	Bas Droite	Bois	Peinture	0,04 mg/cm²	Non dégradé	Inconnu
7130	D	Porte bois peint (Dormant)-Po1	Bas Gauche	Bois	Peinture	0,06 mg/cm²	Non dégradé	Inconnu

N° de Mesure	Zone	Unité de diagnostic (UD)	Localisation de la mesure	Substrat	Revêtement	Valeurs ou constat visuel	Etat de conservation	Travaux envisagés
			D1 - R+1 - Vol 250					
7131	D	Porte bois peint (Dormant)-Po1	Bas Centre	Bois	Peinture	0,04 mg/cm²	Non dégradé	Inconnu
7132	D	Porte bois peint (Ouvrant)-Po1	Haut Gauche	Bois	Peinture	0,06 mg/cm²	Non dégradé	Inconnu
7133	D	Porte bois peint (Ouvrant)-Po1	Centre Gauche	Bois	Peinture	0,09 mg/cm²	Non dégradé	Inconnu
7134	D	Porte bois peint (Ouvrant)-Po1	Centre Droite	Bois	Peinture	0,04 mg/cm²	Non dégradé	Inconnu
7147	D	Porte bois peint (Dormant)-Po2	Bas Droite	Bois	Peinture	0,01 mg/cm²	Non dégradé	Inconnu
7148	D	Porte bois peint (Dormant)-Po2	Centre Centre	Bois	Peinture	0,07 mg/cm²	Non dégradé	Inconnu
7149	D	Porte bois peint (Dormant)-Po2	Bas Centre	Bois	Peinture	0,01 mg/cm²	Non dégradé	Inconnu
7150	D	Porte bois peint (Ouvrant)-Po2	Haut Centre	Bois	Peinture	0,03 mg/cm²	Non dégradé	Inconnu
7151	D	Porte bois peint (Ouvrant)-Po2	Bas Droite	Bois	Peinture	0,09 mg/cm²	Non dégradé	Inconnu
7152	D	Porte bois peint (Ouvrant)-Po2	Centre Droite	Bois	Peinture	0,09 mg/cm²	Non dégradé	Inconnu
7153	D	Porte bois peint (Dormant)-Po3	Haut Centre	Bois	Peinture	0,03 mg/cm²	Non dégradé	Inconnu
7154	D	Porte bois peint (Dormant)-Po3	Haut Droite	Bois	Peinture	0,04 mg/cm²	Non dégradé	Inconnu
7155	D	Porte bois peint (Dormant)-Po3	Centre Gauche	Bois	Peinture	0,09 mg/cm²	Non dégradé	Inconnu
7156	D	Porte bois peint (Ouvrant)-Po3	Bas Droite	Bois	Peinture	0,02 mg/cm²	Non dégradé	Inconnu
7157	D	Porte bois peint (Ouvrant)-Po3	Centre Centre	Bois	Peinture	0,06 mg/cm²	Non dégradé	Inconnu
7158	D	Porte bois peint (Ouvrant)-Po3	Centre Droite	Bois	Peinture	0,09 mg/cm²	Non dégradé	Inconnu
7165	D	Porte bois peint (Dormant)-Po4	Bas Droite	Bois	Peinture	0,07 mg/cm²	Non dégradé	Inconnu
7166	D	Porte bois peint (Dormant)-Po4	Bas Droite	Bois	Peinture	0,05 mg/cm²	Non dégradé	Inconnu
7167	D	Porte bois peint (Dormant)-Po4	Bas Droite	Bois	Peinture	0,07 mg/cm²	Non dégradé	Inconnu
7168	D	Porte bois peint (Ouvrant)-Po4	Haut Gauche	Bois	Peinture	0,03 mg/cm²	Non dégradé	Inconnu
7169	D	Porte bois peint (Ouvrant)-Po4	Centre Droite	Bois	Peinture	0,03 mg/cm²	Non dégradé	Inconnu
7170	D	Porte bois peint (Ouvrant)-Po4	Bas Droite	Bois	Peinture	0,07 mg/cm²	Non dégradé	Inconnu
7177	D	Porte bois peint (Dormant)-Po5	Haut Gauche	Bois	Peinture	0,07 mg/cm²	Non dégradé	Inconnu

N° de Mesure	Zone	Unité de diagnostic (UD)	Localisation de la mesure	Substrat	Revêtement	Valeurs ou constat visuel	Etat de conservation	Travaux envisagés
			D1 - R+1 - Vol 250					
7178	D	Porte bois peint (Dormant)-Po5	Bas Gauche	Bois	Peinture	0,01 mg/cm²	Non dégradé	Inconnu
7179	D	Porte bois peint (Dormant)-Po5	Bas Centre	Bois	Peinture	0,05 mg/cm²	Non dégradé	Inconnu
7180	D	Porte bois peint (Ouvrant)-Po5	Haut Gauche	Bois	Peinture	0,02 mg/cm²	Non dégradé	Inconnu
7181	D	Porte bois peint (Ouvrant)-Po5	Bas Centre	Bois	Peinture	0,05 mg/cm²	Non dégradé	Inconnu
7182	D	Porte bois peint (Ouvrant)-Po5	Centre Droite	Bois	Peinture	0,05 mg/cm²	Non dégradé	Inconnu
7189	D	Porte bois peint (Dormant)-Po6	Haut Gauche	Bois	Peinture	0,06 mg/cm²	Non dégradé	Inconnu
7190	D	Porte bois peint (Dormant)-Po6	Centre Centre	Bois	Peinture	0,07 mg/cm²	Non dégradé	Inconnu
7191	D	Porte bois peint (Dormant)-Po6	Haut Droite	Bois	Peinture	0,06 mg/cm²	Non dégradé	Inconnu
7192	D	Porte bois peint (Ouvrant)-Po6	Centre Centre	Bois	Peinture	0,03 mg/cm²	Non dégradé	Inconnu
7193	D	Porte bois peint (Ouvrant)-Po6	Haut Droite	Bois	Peinture	0,02 mg/cm²	Non dégradé	Inconnu
7194	D	Porte bois peint (Ouvrant)-Po6	Bas Centre	Bois	Peinture	0,04 mg/cm²	Non dégradé	Inconnu
7219	D	Porte bois peint (Dormant)-Po7	Centre Centre	Bois	Peinture	0,09 mg/cm²	Non dégradé	Inconnu
7220	D	Porte bois peint (Dormant)-Po7	Bas Centre	Bois	Peinture	0,04 mg/cm²	Non dégradé	Inconnu
7221	D	Porte bois peint (Dormant)-Po7	Bas Droite	Bois	Peinture	0,04 mg/cm²	Non dégradé	Inconnu
7222	D	Porte bois peint (Ouvrant)-Po7	Centre Centre	Bois	Peinture	0,05 mg/cm²	Non dégradé	Inconnu
7223	D	Porte bois peint (Ouvrant)-Po7	Haut Centre	Bois	Peinture	0,03 mg/cm²	Non dégradé	Inconnu
7224	D	Porte bois peint (Ouvrant)-Po7	Bas Centre	Bois	Peinture	0,02 mg/cm²	Non dégradé	Inconnu
12393	Plancher haut	Plafond platre peint-Plafond1	Haut Droite	Plâtre	Peinture	0,02 mg/cm²	Non dégradé	Inconnu
12394	Plancher haut	Plafond platre peint-Plafond1	Haut Droite	Plâtre	Peinture	0,06 mg/cm²	Non dégradé	Inconnu

N° de Mesure	Zone	Unité de diagnostic (UD)	Localisation de la mesure	Substrat	Revêtement	Valeurs ou constat visuel	Etat de conservation	Travaux envisagés
			D1 - R+1 - Vol 250					
12395	Plancher haut	Plafond platre peint-Plafond1	Centre Centre	Plâtre	Peinture	0,05 mg/cm²	Non dégradé	Inconnu

Nombre total d'unités de Diagnostic : 12

N° de Mesure	Zone	Unité de diagnostic (UD)	Localisation de la mesure	Substrat	Revêtement	Valeurs ou constat visuel	Etat de conservation	Travaux envisagés
			D1 - R+1 - Vol 26 (Gaine technique 5)					
6083	D	Porte bois peint (Dormant)-Po1	Bas Centre	Bois	Peinture	0,07 mg/cm²	Non dégradé	Inconnu
6084	D	Porte bois peint (Dormant)-Po1	Haut Gauche	Bois	Peinture	0,06 mg/cm²	Non dégradé	Inconnu
6085	D	Porte bois peint (Dormant)-Po1	Bas Droite	Bois	Peinture	0,05 mg/cm²	Non dégradé	Inconnu
6086	D	Porte bois peint (Ouvrant)-Po1	Centre Droite	Bois	Peinture	0,06 mg/cm²	Non dégradé	Inconnu
6087	D	Porte bois peint (Ouvrant)-Po1	Centre Centre	Bois	Peinture	0,08 mg/cm²	Non dégradé	Inconnu
6088	D	Porte bois peint (Ouvrant)-Po1	Haut Droite	Bois	Peinture	0,05 mg/cm²	Non dégradé	Inconnu
12516	Plancher haut	Plafond platre peint-Plafond1	Centre Centre	Plâtre	Peinture	0,02 mg/cm²	Non dégradé	Inconnu
12517	Plancher haut	Plafond platre peint-Plafond1	Centre Centre	Plâtre	Peinture	0,04 mg/cm²	Non dégradé	Inconnu
12518	Plancher haut	Plafond platre peint-Plafond1	Haut Centre	Plâtre	Peinture	0,09 mg/cm²	Non dégradé	Inconnu

Nombre total d'unités de Diagnostic : 2

N° de Mesure	Zone	Unité de diagnostic (UD)	Localisation de la mesure	Substrat	Revêtement	Valeurs ou constat visuel	Etat de conservation	Travaux envisagés
			D1 - R+1 - Vol 268					

N° de Mesure	Zone	Unité de diagnostic (UD)	Localisation de la mesure	Substrat	Revêtement	Valeurs ou constat visuel	Etat de conservation	Travaux envisagés
			D1 - R+1 - Vol 268					
3057	J	Mur platre peint-Mur1	Bas Centre	Plâtre	Peinture	0,08 mg/cm²	Non dégradé	Inconnu
3058	J	Mur platre peint-Mur1	Bas Droite	Plâtre	Peinture	0,08 mg/cm²	Non dégradé	Inconnu
3059	J	Mur platre peint-Mur1	Haut Centre	Plâtre	Peinture	0,03 mg/cm²	Non dégradé	Inconnu
3117	J	Mur platre peint-Mur2	Centre Centre	Plâtre	Peinture	0,05 mg/cm²	Non dégradé	Inconnu
3118	J	Mur platre peint-Mur2	Haut Gauche	Plâtre	Peinture	0,02 mg/cm²	Non dégradé	Inconnu
3119	J	Mur platre peint-Mur2	Centre Gauche	Plâtre	Peinture	0,04 mg/cm²	Non dégradé	Inconnu
3162	H	Mur platre peint-Mur1	Haut Gauche	Plâtre	Peinture	0,01 mg/cm²	Non dégradé	Inconnu
3163	H	Mur platre peint-Mur1	Haut Centre	Plâtre	Peinture	0,02 mg/cm²	Non dégradé	Inconnu
3164	H	Mur platre peint-Mur1	Bas Gauche	Plâtre	Peinture	0,07 mg/cm²	Non dégradé	Inconnu
3324	L	Mur platre peint-Mur1	Bas Droite	Plâtre	Peinture	0,08 mg/cm²	Non dégradé	Inconnu
3325	L	Mur platre peint-Mur1	Centre Droite	Plâtre	Peinture	0,06 mg/cm²	Non dégradé	Inconnu
3326	L	Mur platre peint-Mur1	Centre Centre	Plâtre	Peinture	0,05 mg/cm²	Non dégradé	Inconnu
3327	J	Mur platre peint-Mur3	Bas Droite	Plâtre	Peinture	0,08 mg/cm²	Non dégradé	Inconnu
3328	J	Mur platre peint-Mur3	Haut Gauche	Plâtre	Peinture	0,02 mg/cm²	Non dégradé	Inconnu
3329	J	Mur platre peint-Mur3	Bas Droite	Plâtre	Peinture	0,09 mg/cm²	Non dégradé	Inconnu
3330	K	Mur platre peint-Mur1	Centre Centre	Plâtre	Peinture	0,05 mg/cm²	Non dégradé	Inconnu
3331	K	Mur platre peint-Mur1	Bas Gauche	Plâtre	Peinture	0,07 mg/cm²	Non dégradé	Inconnu
3332	K	Mur platre peint-Mur1	Centre Centre	Plâtre	Peinture	0,05 mg/cm²	Non dégradé	Inconnu
3333	G	Mur platre peint-Mur1	Bas Droite	Plâtre	Peinture	0,08 mg/cm²	Non dégradé	Inconnu
3334	G	Mur platre peint-Mur1	Centre Centre	Plâtre	Peinture	0,05 mg/cm²	Non dégradé	Inconnu
3335	G	Mur platre peint-Mur1	Centre Gauche	Plâtre	Peinture	0,04 mg/cm²	Non dégradé	Inconnu
3336	H	Mur platre peint-Mur2	Bas Droite	Plâtre	Peinture	0,09 mg/cm²	Non dégradé	Inconnu
3337	H	Mur platre peint-Mur2	Haut Centre	Plâtre	Peinture	0,02 mg/cm²	Non dégradé	Inconnu

N° de Mesure	Zone	Unité de diagnostic (UD)	Localisation de la mesure	Substrat	Revêtement	Valeurs ou constat visuel	Etat de conservation	Travaux envisagés
			D1 - R+1 - Vol 268					
3338	H	Mur platre peint-Mur2	Centre Centre	Plâtre	Peinture	0,05 mg/cm²	Non dégradé	Inconnu
3339	F	Mur platre peint-Mur1	Haut Gauche	Plâtre	Peinture	0,01 mg/cm²	Non dégradé	Inconnu
3340	F	Mur platre peint-Mur1	Centre Centre	Plâtre	Peinture	0,05 mg/cm²	Non dégradé	Inconnu
3341	F	Mur platre peint-Mur1	Haut Centre	Plâtre	Peinture	0,02 mg/cm²	Non dégradé	Inconnu
3342	E	Mur platre peint-Mur1	Centre Droite	Plâtre	Peinture	0,06 mg/cm²	Non dégradé	Inconnu
3343	E	Mur platre peint-Mur1	Centre Gauche	Plâtre	Peinture	0,04 mg/cm²	Non dégradé	Inconnu
3344	E	Mur platre peint-Mur1	Centre Centre	Plâtre	Peinture	0,05 mg/cm²	Non dégradé	Inconnu
3345	D	Mur platre peint-Mur1	Haut Droite	Plâtre	Peinture	0,03 mg/cm²	Non dégradé	Inconnu
3346	D	Mur platre peint-Mur1	Haut Centre	Plâtre	Peinture	0,02 mg/cm²	Non dégradé	Inconnu
3347	D	Mur platre peint-Mur1	Centre Droite	Plâtre	Peinture	0,06 mg/cm²	Non dégradé	Inconnu
3348	C	Mur platre peint-Mur1	Bas Centre	Plâtre	Peinture	0,07 mg/cm²	Non dégradé	Inconnu
3349	C	Mur platre peint-Mur1	Centre Centre	Plâtre	Peinture	0,05 mg/cm²	Non dégradé	Inconnu
3350	C	Mur platre peint-Mur1	Centre Centre	Plâtre	Peinture	0,05 mg/cm²	Non dégradé	Inconnu
3351	I	Mur platre peint-Mur1	Bas Centre	Plâtre	Peinture	0,08 mg/cm²	Non dégradé	Inconnu
3352	I	Mur platre peint-Mur1	Centre Gauche	Plâtre	Peinture	0,04 mg/cm²	Non dégradé	Inconnu
3353	I	Mur platre peint-Mur1	Centre Centre	Plâtre	Peinture	0,05 mg/cm²	Non dégradé	Inconnu
3354	A	Mur platre peint-Mur1	Bas Droite	Plâtre	Peinture	0,09 mg/cm²	Non dégradé	Inconnu
3355	A	Mur platre peint-Mur1	Haut Droite	Plâtre	Peinture	0,03 mg/cm²	Non dégradé	Inconnu
3356	A	Mur platre peint-Mur1	Haut Droite	Plâtre	Peinture	0,03 mg/cm²	Non dégradé	Inconnu
7291	L	Porte bois peint (Dormant)-Po1	Centre Gauche	Bois	Peinture	0,02 mg/cm²	Non dégradé	Inconnu
7292	L	Porte bois peint (Dormant)-Po1	Bas Droite	Bois	Peinture	0,02 mg/cm²	Non dégradé	Inconnu
7293	L	Porte bois peint (Dormant)-Po1	Haut Centre	Bois	Peinture	0,04 mg/cm²	Non dégradé	Inconnu
7294	L	Porte bois peint (Ouvrant)-Po1	Haut Centre	Bois	Peinture	0,07 mg/cm²	Non dégradé	Inconnu

N° de Mesure	Zone	Unité de diagnostic (UD)	Localisation de la mesure	Substrat	Revêtement	Valeurs ou constat visuel	Etat de conservation	Travaux envisagés
			D1 - R+1 - Vol 268					
7295	L	Porte bois peint (Ouvrant)-Po1	Bas Droite	Bois	Peinture	0,05 mg/cm²	Non dégradé	Inconnu
7296	L	Porte bois peint (Ouvrant)-Po1	Centre Centre	Bois	Peinture	0,03 mg/cm²	Non dégradé	Inconnu
7441	L	Porte bois peint (Dormant)-Po2	Centre Centre	Bois	Peinture	0,09 mg/cm²	Non dégradé	Inconnu
7442	L	Porte bois peint (Dormant)-Po2	Haut Droite	Bois	Peinture	0,08 mg/cm²	Non dégradé	Inconnu
7443	L	Porte bois peint (Dormant)-Po2	Centre Droite	Bois	Peinture	0,05 mg/cm²	Non dégradé	Inconnu
7444	L	Porte bois peint (Ouvrant)-Po2	Haut Gauche	Bois	Peinture	0,03 mg/cm²	Non dégradé	Inconnu
7445	L	Porte bois peint (Ouvrant)-Po2	Bas Droite	Bois	Peinture	0,09 mg/cm²	Non dégradé	Inconnu
7446	L	Porte bois peint (Ouvrant)-Po2	Bas Centre	Bois	Peinture	0,06 mg/cm²	Non dégradé	Inconnu
7447	L	Porte bois peint (Dormant)-Po3	Centre Droite	Bois	Peinture	0,03 mg/cm²	Non dégradé	Inconnu
7448	L	Porte bois peint (Dormant)-Po3	Bas Droite	Bois	Peinture	0,04 mg/cm²	Non dégradé	Inconnu
7449	L	Porte bois peint (Dormant)-Po3	Bas Centre	Bois	Peinture	0,04 mg/cm²	Non dégradé	Inconnu
7450	L	Porte bois peint (Ouvrant)-Po3	Bas Gauche	Bois	Peinture	0,06 mg/cm²	Non dégradé	Inconnu
7451	L	Porte bois peint (Ouvrant)-Po3	Centre Centre	Bois	Peinture	0,09 mg/cm²	Non dégradé	Inconnu
7452	L	Porte bois peint (Ouvrant)-Po3	Haut Gauche	Bois	Peinture	0,05 mg/cm²	Non dégradé	Inconnu
7477	L	Porte bois peint (Dormant)-Po4	Haut Droite	Bois	Peinture	0,02 mg/cm²	Non dégradé	Inconnu
7478	L	Porte bois peint (Dormant)-Po4	Haut Gauche	Bois	Peinture	0,06 mg/cm²	Non dégradé	Inconnu
7479	L	Porte bois peint (Dormant)-Po4	Haut Gauche	Bois	Peinture	0,04 mg/cm²	Non dégradé	Inconnu
7480	L	Porte bois peint (Ouvrant)-Po4	Haut Droite	Bois	Peinture	0,07 mg/cm²	Non dégradé	Inconnu
7481	L	Porte bois peint (Ouvrant)-Po4	Centre Droite	Bois	Peinture	0,09 mg/cm²	Non dégradé	Inconnu
7482	L	Porte bois peint (Ouvrant)-Po4	Haut Droite	Bois	Peinture	0,02 mg/cm²	Non dégradé	Inconnu
7555	L	Porte bois peint (Dormant)-Po5	Centre Gauche	Bois	Peinture	0,06 mg/cm²	Non dégradé	Inconnu
7556	L	Porte bois peint (Dormant)-Po5	Bas Droite	Bois	Peinture	0,01 mg/cm²	Non dégradé	Inconnu
7557	L	Porte bois peint (Dormant)-Po5	Haut Droite	Bois	Peinture	0,03 mg/cm²	Non dégradé	Inconnu

N° de Mesure	Zone	Unité de diagnostic (UD)	Localisation de la mesure	Substrat	Revêtement	Valeurs ou constat visuel	Etat de conservation	Travaux envisagés
			D1 - R+1 - Vol 268					
7558	L	Porte bois peint (Ouvrant)-Po5	Haut Centre	Bois	Peinture	0,02 mg/cm²	Non dégradé	Inconnu
7559	L	Porte bois peint (Ouvrant)-Po5	Bas Centre	Bois	Peinture	0,05 mg/cm²	Non dégradé	Inconnu
7560	L	Porte bois peint (Ouvrant)-Po5	Bas Gauche	Bois	Peinture	0,02 mg/cm²	Non dégradé	Inconnu
7561	L	Porte bois peint (Dormant)-Po6	Centre Gauche	Bois	Peinture	0,02 mg/cm²	Non dégradé	Inconnu
7562	L	Porte bois peint (Dormant)-Po6	Centre Gauche	Bois	Peinture	0,04 mg/cm²	Non dégradé	Inconnu
7563	L	Porte bois peint (Dormant)-Po6	Haut Gauche	Bois	Peinture	0,09 mg/cm²	Non dégradé	Inconnu
7564	L	Porte bois peint (Ouvrant)-Po6	Haut Centre	Bois	Peinture	0,03 mg/cm²	Non dégradé	Inconnu
7565	L	Porte bois peint (Ouvrant)-Po6	Bas Centre	Bois	Peinture	0,08 mg/cm²	Non dégradé	Inconnu
7566	L	Porte bois peint (Ouvrant)-Po6	Centre Gauche	Bois	Peinture	0,05 mg/cm²	Non dégradé	Inconnu
7573	J	Porte bois peint (Dormant)-Po1	Haut Droite	Bois	Peinture	0,06 mg/cm²	Non dégradé	Inconnu
7574	J	Porte bois peint (Dormant)-Po1	Haut Gauche	Bois	Peinture	0,08 mg/cm²	Non dégradé	Inconnu
7575	J	Porte bois peint (Dormant)-Po1	Centre Gauche	Bois	Peinture	0,06 mg/cm²	Non dégradé	Inconnu
7576	J	Porte bois peint (Ouvrant)-Po1	Haut Centre	Bois	Peinture	0,05 mg/cm²	Non dégradé	Inconnu
7577	J	Porte bois peint (Ouvrant)-Po1	Bas Gauche	Bois	Peinture	0,02 mg/cm²	Non dégradé	Inconnu
7578	J	Porte bois peint (Ouvrant)-Po1	Centre Gauche	Bois	Peinture	0,08 mg/cm²	Non dégradé	Inconnu
7579	J	Porte bois peint (Dormant)-Po2	Haut Centre	Bois	Peinture	0,08 mg/cm²	Non dégradé	Inconnu
7580	J	Porte bois peint (Dormant)-Po2	Haut Centre	Bois	Peinture	0,04 mg/cm²	Non dégradé	Inconnu
7581	J	Porte bois peint (Dormant)-Po2	Bas Gauche	Bois	Peinture	0,03 mg/cm²	Non dégradé	Inconnu
7582	J	Porte bois peint (Ouvrant)-Po2	Centre Droite	Bois	Peinture	0,08 mg/cm²	Non dégradé	Inconnu
7583	J	Porte bois peint (Ouvrant)-Po2	Centre Centre	Bois	Peinture	0,06 mg/cm²	Non dégradé	Inconnu
7584	J	Porte bois peint (Ouvrant)-Po2	Haut Gauche	Bois	Peinture	0,04 mg/cm²	Non dégradé	Inconnu
7585	J	Porte bois peint (Dormant)-Po3	Haut Droite	Bois	Peinture	0,04 mg/cm²	Non dégradé	Inconnu
7586	J	Porte bois peint (Dormant)-Po3	Bas Centre	Bois	Peinture	0,09 mg/cm²	Non dégradé	Inconnu

N° de Mesure	Zone	Unité de diagnostic (UD)	Localisation de la mesure	Substrat	Revêtement	Valeurs ou constat visuel	Etat de conservation	Travaux envisagés
			D1 - R+1 - Vol 268					
7587	J	Porte bois peint (Dormant)-Po3	Centre Droite	Bois	Peinture	0,02 mg/cm²	Non dégradé	Inconnu
7588	J	Porte bois peint (Ouvrant)-Po3	Bas Gauche	Bois	Peinture	0,05 mg/cm²	Non dégradé	Inconnu
7589	J	Porte bois peint (Ouvrant)-Po3	Bas Centre	Bois	Peinture	0,02 mg/cm²	Non dégradé	Inconnu
7590	J	Porte bois peint (Ouvrant)-Po3	Bas Gauche	Bois	Peinture	0,08 mg/cm²	Non dégradé	Inconnu
7591	J	Porte bois peint (Dormant)-Po4	Haut Gauche	Bois	Peinture	0,04 mg/cm²	Non dégradé	Inconnu
7592	J	Porte bois peint (Dormant)-Po4	Bas Droite	Bois	Peinture	0,01 mg/cm²	Non dégradé	Inconnu
7593	J	Porte bois peint (Dormant)-Po4	Haut Centre	Bois	Peinture	0,08 mg/cm²	Non dégradé	Inconnu
7594	J	Porte bois peint (Ouvrant)-Po4	Haut Centre	Bois	Peinture	0,07 mg/cm²	Non dégradé	Inconnu
7595	J	Porte bois peint (Ouvrant)-Po4	Bas Centre	Bois	Peinture	0,03 mg/cm²	Non dégradé	Inconnu
7596	J	Porte bois peint (Ouvrant)-Po4	Haut Droite	Bois	Peinture	0,06 mg/cm²	Non dégradé	Inconnu
7603	J	Porte bois peint (Dormant)-Po5	Haut Gauche	Bois	Peinture	0,09 mg/cm²	Non dégradé	Inconnu
7604	J	Porte bois peint (Dormant)-Po5	Centre Centre	Bois	Peinture	0,08 mg/cm²	Non dégradé	Inconnu
7605	J	Porte bois peint (Dormant)-Po5	Bas Droite	Bois	Peinture	0,06 mg/cm²	Non dégradé	Inconnu
7606	J	Porte bois peint (Ouvrant)-Po5	Haut Gauche	Bois	Peinture	0,03 mg/cm²	Non dégradé	Inconnu
7607	J	Porte bois peint (Ouvrant)-Po5	Centre Droite	Bois	Peinture	0,06 mg/cm²	Non dégradé	Inconnu
7608	J	Porte bois peint (Ouvrant)-Po5	Bas Gauche	Bois	Peinture	0,08 mg/cm²	Non dégradé	Inconnu
7609	J	Porte bois peint (Dormant)-Po6	Haut Centre	Bois	Peinture	0,09 mg/cm²	Non dégradé	Inconnu
7610	J	Porte bois peint (Dormant)-Po6	Haut Centre	Bois	Peinture	0,09 mg/cm²	Non dégradé	Inconnu
7611	J	Porte bois peint (Dormant)-Po6	Haut Centre	Bois	Peinture	0,02 mg/cm²	Non dégradé	Inconnu
7612	J	Porte bois peint (Ouvrant)-Po6	Haut Gauche	Bois	Peinture	0,08 mg/cm²	Non dégradé	Inconnu
7613	J	Porte bois peint (Ouvrant)-Po6	Bas Centre	Bois	Peinture	0,04 mg/cm²	Non dégradé	Inconnu
7614	J	Porte bois peint (Ouvrant)-Po6	Bas Gauche	Bois	Peinture	0,06 mg/cm²	Non dégradé	Inconnu
7615	H	Porte bois peint (Dormant)-Po1	Haut Droite	Bois	Peinture	0,09 mg/cm²	Non dégradé	Inconnu

N° de Mesure	Zone	Unité de diagnostic (UD)	Localisation de la mesure	Substrat	Revêtement	Valeurs ou constat visuel	Etat de conservation	Travaux envisagés
			D1 - R+1 - Vol 268					
7616	H	Porte bois peint (Dormant)-Po1	Centre Centre	Bois	Peinture	0,02 mg/cm²	Non dégradé	Inconnu
7617	H	Porte bois peint (Dormant)-Po1	Bas Droite	Bois	Peinture	0,07 mg/cm²	Non dégradé	Inconnu
7618	H	Porte bois peint (Ouvrant)-Po1	Bas Centre	Bois	Peinture	0,08 mg/cm²	Non dégradé	Inconnu
7619	H	Porte bois peint (Ouvrant)-Po1	Haut Gauche	Bois	Peinture	0,09 mg/cm²	Non dégradé	Inconnu
7620	H	Porte bois peint (Ouvrant)-Po1	Bas Droite	Bois	Peinture	0,05 mg/cm²	Non dégradé	Inconnu
7621	H	Porte bois peint (Dormant)-Po2	Bas Gauche	Bois	Peinture	0,09 mg/cm²	Non dégradé	Inconnu
7622	H	Porte bois peint (Dormant)-Po2	Bas Gauche	Bois	Peinture	0,04 mg/cm²	Non dégradé	Inconnu
7623	H	Porte bois peint (Dormant)-Po2	Haut Centre	Bois	Peinture	0,08 mg/cm²	Non dégradé	Inconnu
7624	H	Porte bois peint (Ouvrant)-Po2	Centre Centre	Bois	Peinture	0,04 mg/cm²	Non dégradé	Inconnu
7625	H	Porte bois peint (Ouvrant)-Po2	Centre Centre	Bois	Peinture	0,06 mg/cm²	Non dégradé	Inconnu
7626	H	Porte bois peint (Ouvrant)-Po2	Haut Gauche	Bois	Peinture	0,08 mg/cm²	Non dégradé	Inconnu
7627	H	Porte bois peint (Dormant)-Po3	Bas Centre	Bois	Peinture	0,04 mg/cm²	Non dégradé	Inconnu
7628	H	Porte bois peint (Dormant)-Po3	Haut Centre	Bois	Peinture	0,08 mg/cm²	Non dégradé	Inconnu
7629	H	Porte bois peint (Dormant)-Po3	Bas Gauche	Bois	Peinture	0,03 mg/cm²	Non dégradé	Inconnu
7630	H	Porte bois peint (Ouvrant)-Po3	Haut Droite	Bois	Peinture	0,04 mg/cm²	Non dégradé	Inconnu
7631	H	Porte bois peint (Ouvrant)-Po3	Centre Gauche	Bois	Peinture	0,04 mg/cm²	Non dégradé	Inconnu
7632	H	Porte bois peint (Ouvrant)-Po3	Haut Gauche	Bois	Peinture	0,07 mg/cm²	Non dégradé	Inconnu
7633	H	Porte bois peint (Dormant)-Po4	Centre Gauche	Bois	Peinture	0,02 mg/cm²	Non dégradé	Inconnu
7634	H	Porte bois peint (Dormant)-Po4	Centre Droite	Bois	Peinture	0,05 mg/cm²	Non dégradé	Inconnu
7635	H	Porte bois peint (Dormant)-Po4	Haut Gauche	Bois	Peinture	0,06 mg/cm²	Non dégradé	Inconnu
7636	H	Porte bois peint (Ouvrant)-Po4	Bas Gauche	Bois	Peinture	0,03 mg/cm²	Non dégradé	Inconnu
7637	H	Porte bois peint (Ouvrant)-Po4	Haut Centre	Bois	Peinture	0,08 mg/cm²	Non dégradé	Inconnu
7638	H	Porte bois peint (Ouvrant)-Po4	Haut Centre	Bois	Peinture	0,08 mg/cm²	Non dégradé	Inconnu

N° de Mesure	Zone	Unité de diagnostic (UD)	Localisation de la mesure	Substrat	Revêtement	Valeurs ou constat visuel	Etat de conservation	Travaux envisagés
			D1 - R+1 - Vol 268					
7645	H	Porte bois peint (Dormant)-Po5	Centre Droite	Bois	Peinture	0,03 mg/cm²	Non dégradé	Inconnu
7646	H	Porte bois peint (Dormant)-Po5	Haut Gauche	Bois	Peinture	0,05 mg/cm²	Non dégradé	Inconnu
7647	H	Porte bois peint (Dormant)-Po5	Haut Droite	Bois	Peinture	0,04 mg/cm²	Non dégradé	Inconnu
7648	H	Porte bois peint (Ouvrant)-Po5	Centre Gauche	Bois	Peinture	0,08 mg/cm²	Non dégradé	Inconnu
7649	H	Porte bois peint (Ouvrant)-Po5	Bas Gauche	Bois	Peinture	0,06 mg/cm²	Non dégradé	Inconnu
7650	H	Porte bois peint (Ouvrant)-Po5	Haut Droite	Bois	Peinture	0,04 mg/cm²	Non dégradé	Inconnu
7651	H	Porte bois peint (Dormant)-Po6	Centre Centre	Bois	Peinture	0,07 mg/cm²	Non dégradé	Inconnu
7652	H	Porte bois peint (Dormant)-Po6	Centre Droite	Bois	Peinture	0,03 mg/cm²	Non dégradé	Inconnu
7653	H	Porte bois peint (Dormant)-Po6	Haut Droite	Bois	Peinture	0,04 mg/cm²	Non dégradé	Inconnu
7654	H	Porte bois peint (Ouvrant)-Po6	Bas Gauche	Bois	Peinture	0,03 mg/cm²	Non dégradé	Inconnu
7655	H	Porte bois peint (Ouvrant)-Po6	Haut Centre	Bois	Peinture	0,07 mg/cm²	Non dégradé	Inconnu
7656	H	Porte bois peint (Ouvrant)-Po6	Bas Droite	Bois	Peinture	0,03 mg/cm²	Non dégradé	Inconnu
7669	H	Porte bois peint (Dormant)-Po7	Haut Droite	Bois	Peinture	0,04 mg/cm²	Non dégradé	Inconnu
7670	H	Porte bois peint (Dormant)-Po7	Haut Droite	Bois	Peinture	0,02 mg/cm²	Non dégradé	Inconnu
7671	H	Porte bois peint (Dormant)-Po7	Haut Centre	Bois	Peinture	0,04 mg/cm²	Non dégradé	Inconnu
7672	H	Porte bois peint (Ouvrant)-Po7	Bas Gauche	Bois	Peinture	0,05 mg/cm²	Non dégradé	Inconnu
7673	H	Porte bois peint (Ouvrant)-Po7	Centre Centre	Bois	Peinture	0,05 mg/cm²	Non dégradé	Inconnu
7674	H	Porte bois peint (Ouvrant)-Po7	Bas Droite	Bois	Peinture	0,04 mg/cm²	Non dégradé	Inconnu
7723	F	Porte bois peint (Dormant)-Po1	Centre Centre	Bois	Peinture	0,05 mg/cm²	Non dégradé	Inconnu
7724	F	Porte bois peint (Dormant)-Po1	Centre Centre	Bois	Peinture	0,08 mg/cm²	Non dégradé	Inconnu
7725	F	Porte bois peint (Dormant)-Po1	Centre Droite	Bois	Peinture	0,07 mg/cm²	Non dégradé	Inconnu
7726	F	Porte bois peint (Ouvrant)-Po1	Haut Droite	Bois	Peinture	0,07 mg/cm²	Non dégradé	Inconnu
7727	F	Porte bois peint (Ouvrant)-Po1	Centre Centre	Bois	Peinture	0,07 mg/cm²	Non dégradé	Inconnu

N° de Mesure	Zone	Unité de diagnostic (UD)	Localisation de la mesure	Substrat	Revêtement	Valeurs ou constat visuel	Etat de conservation	Travaux envisagés
			D1 - R+1 - Vol 268					
7728	F	Porte bois peint (Ouvrant)-Po1	Haut Gauche	Bois	Peinture	0,06 mg/cm²	Non dégradé	Inconnu
7729	G	Porte bois peint (Dormant)-Po1	Bas Droite	Bois	Peinture	0,03 mg/cm²	Non dégradé	Inconnu
7730	G	Porte bois peint (Dormant)-Po1	Haut Droite	Bois	Peinture	0,06 mg/cm²	Non dégradé	Inconnu
7731	G	Porte bois peint (Dormant)-Po1	Haut Centre	Bois	Peinture	0,05 mg/cm²	Non dégradé	Inconnu
7732	G	Porte bois peint (Ouvrant)-Po1	Haut Droite	Bois	Peinture	0,01 mg/cm²	Non dégradé	Inconnu
7733	G	Porte bois peint (Ouvrant)-Po1	Bas Droite	Bois	Peinture	0,08 mg/cm²	Non dégradé	Inconnu
7734	G	Porte bois peint (Ouvrant)-Po1	Centre Gauche	Bois	Peinture	0,09 mg/cm²	Non dégradé	Inconnu
7735	F	Porte bois peint (Dormant)-Po2	Haut Centre	Bois	Peinture	0,06 mg/cm²	Non dégradé	Inconnu
7736	F	Porte bois peint (Dormant)-Po2	Haut Droite	Bois	Peinture	0,09 mg/cm²	Non dégradé	Inconnu
7737	F	Porte bois peint (Dormant)-Po2	Haut Gauche	Bois	Peinture	0,07 mg/cm²	Non dégradé	Inconnu
7738	F	Porte bois peint (Ouvrant)-Po2	Centre Droite	Bois	Peinture	0,05 mg/cm²	Non dégradé	Inconnu
7739	F	Porte bois peint (Ouvrant)-Po2	Haut Droite	Bois	Peinture	0,06 mg/cm²	Non dégradé	Inconnu
7740	F	Porte bois peint (Ouvrant)-Po2	Centre Gauche	Bois	Peinture	0,01 mg/cm²	Non dégradé	Inconnu
7747	F	Porte bois peint (Dormant)-Po3	Bas Droite	Bois	Peinture	0,07 mg/cm²	Non dégradé	Inconnu
7748	F	Porte bois peint (Dormant)-Po3	Centre Centre	Bois	Peinture	0,07 mg/cm²	Non dégradé	Inconnu
7749	F	Porte bois peint (Dormant)-Po3	Haut Centre	Bois	Peinture	0,08 mg/cm²	Non dégradé	Inconnu
7750	F	Porte bois peint (Ouvrant)-Po3	Bas Gauche	Bois	Peinture	0,04 mg/cm²	Non dégradé	Inconnu
7751	F	Porte bois peint (Ouvrant)-Po3	Haut Centre	Bois	Peinture	0,05 mg/cm²	Non dégradé	Inconnu
7752	F	Porte bois peint (Ouvrant)-Po3	Haut Centre	Bois	Peinture	0,05 mg/cm²	Non dégradé	Inconnu
7795	F	Porte bois peint (Dormant)-Po4	Haut Gauche	Bois	Peinture	0,08 mg/cm²	Non dégradé	Inconnu
7796	F	Porte bois peint (Dormant)-Po4	Bas Droite	Bois	Peinture	0,06 mg/cm²	Non dégradé	Inconnu
7797	F	Porte bois peint (Dormant)-Po4	Centre Centre	Bois	Peinture	0,05 mg/cm²	Non dégradé	Inconnu
7798	F	Porte bois peint (Ouvrant)-Po4	Bas Centre	Bois	Peinture	0,02 mg/cm²	Non dégradé	Inconnu

N° de Mesure	Zone	Unité de diagnostic (UD)	Localisation de la mesure	Substrat	Revêtement	Valeurs ou constat visuel	Etat de conservation	Travaux envisagés
			D1 - R+1 - Vol 268					
7799	F	Porte bois peint (Ouvrant)-Po4	Haut Gauche	Bois	Peinture	0,07 mg/cm²	Non dégradé	Inconnu
7800	F	Porte bois peint (Ouvrant)-Po4	Centre Droite	Bois	Peinture	0,04 mg/cm²	Non dégradé	Inconnu
7807	F	Porte bois peint (Dormant)-Po5	Centre Droite	Bois	Peinture	0,07 mg/cm²	Non dégradé	Inconnu
7808	F	Porte bois peint (Dormant)-Po5	Centre Gauche	Bois	Peinture	0,04 mg/cm²	Non dégradé	Inconnu
7809	F	Porte bois peint (Dormant)-Po5	Centre Gauche	Bois	Peinture	0,06 mg/cm²	Non dégradé	Inconnu
7810	F	Porte bois peint (Ouvrant)-Po5	Haut Droite	Bois	Peinture	0,06 mg/cm²	Non dégradé	Inconnu
7811	F	Porte bois peint (Ouvrant)-Po5	Haut Centre	Bois	Peinture	0,09 mg/cm²	Non dégradé	Inconnu
7812	F	Porte bois peint (Ouvrant)-Po5	Haut Droite	Bois	Peinture	0,07 mg/cm²	Non dégradé	Inconnu
7819	H	Porte bois peint (Dormant)-Po8	Centre Centre	Bois	Peinture	0,03 mg/cm²	Non dégradé	Inconnu
7820	H	Porte bois peint (Dormant)-Po8	Bas Gauche	Bois	Peinture	0,01 mg/cm²	Non dégradé	Inconnu
7821	H	Porte bois peint (Dormant)-Po8	Haut Centre	Bois	Peinture	0,09 mg/cm²	Non dégradé	Inconnu
7822	H	Porte bois peint (Ouvrant)-Po8	Bas Centre	Bois	Peinture	0,07 mg/cm²	Non dégradé	Inconnu
7823	H	Porte bois peint (Ouvrant)-Po8	Bas Droite	Bois	Peinture	0,02 mg/cm²	Non dégradé	Inconnu
7824	H	Porte bois peint (Ouvrant)-Po8	Centre Gauche	Bois	Peinture	0,04 mg/cm²	Non dégradé	Inconnu
7825	F	Porte bois peint (Dormant)-Po6	Centre Droite	Bois	Peinture	0,04 mg/cm²	Non dégradé	Inconnu
7826	F	Porte bois peint (Dormant)-Po6	Bas Droite	Bois	Peinture	0,08 mg/cm²	Non dégradé	Inconnu
7827	F	Porte bois peint (Dormant)-Po6	Bas Centre	Bois	Peinture	0,07 mg/cm²	Non dégradé	Inconnu
7828	F	Porte bois peint (Ouvrant)-Po6	Centre Centre	Bois	Peinture	0,03 mg/cm²	Non dégradé	Inconnu
7829	F	Porte bois peint (Ouvrant)-Po6	Haut Droite	Bois	Peinture	0,05 mg/cm²	Non dégradé	Inconnu
7830	F	Porte bois peint (Ouvrant)-Po6	Haut Centre	Bois	Peinture	0,02 mg/cm²	Non dégradé	Inconnu
7837	H	Porte bois peint (Dormant)-Po9	Centre Gauche	Bois	Peinture	0,04 mg/cm²	Non dégradé	Inconnu
7838	H	Porte bois peint (Dormant)-Po9	Centre Gauche	Bois	Peinture	0,06 mg/cm²	Non dégradé	Inconnu
7839	H	Porte bois peint (Dormant)-Po9	Haut Gauche	Bois	Peinture	0,02 mg/cm²	Non dégradé	Inconnu

N° de Mesure	Zone	Unité de diagnostic (UD)	Localisation de la mesure	Substrat	Revêtement	Valeurs ou constat visuel	Etat de conservation	Travaux envisagés
			D1 - R+1 - Vol 268					
7840	H	Porte bois peint (Ouvrant)-Po9	Bas Gauche	Bois	Peinture	0,04 mg/cm²	Non dégradé	Inconnu
7841	H	Porte bois peint (Ouvrant)-Po9	Centre Gauche	Bois	Peinture	0,05 mg/cm²	Non dégradé	Inconnu
7842	H	Porte bois peint (Ouvrant)-Po9	Centre Droite	Bois	Peinture	0,07 mg/cm²	Non dégradé	Inconnu
7849	F	Porte bois peint (Dormant)-Po7	Centre Droite	Bois	Peinture	0,04 mg/cm²	Non dégradé	Inconnu
7850	F	Porte bois peint (Dormant)-Po7	Bas Centre	Bois	Peinture	0,02 mg/cm²	Non dégradé	Inconnu
7851	F	Porte bois peint (Dormant)-Po7	Haut Gauche	Bois	Peinture	0,04 mg/cm²	Non dégradé	Inconnu
7852	F	Porte bois peint (Ouvrant)-Po7	Haut Centre	Bois	Peinture	0,02 mg/cm²	Non dégradé	Inconnu
7853	F	Porte bois peint (Ouvrant)-Po7	Haut Centre	Bois	Peinture	0,07 mg/cm²	Non dégradé	Inconnu
7854	F	Porte bois peint (Ouvrant)-Po7	Centre Gauche	Bois	Peinture	0,04 mg/cm²	Non dégradé	Inconnu
7879	F	Porte bois peint (Dormant)-Po8	Haut Droite	Bois	Peinture	0,09 mg/cm²	Non dégradé	Inconnu
7880	F	Porte bois peint (Dormant)-Po8	Bas Droite	Bois	Peinture	0,02 mg/cm²	Non dégradé	Inconnu
7881	F	Porte bois peint (Dormant)-Po8	Bas Gauche	Bois	Peinture	0,02 mg/cm²	Non dégradé	Inconnu
7882	F	Porte bois peint (Ouvrant)-Po8	Haut Centre	Bois	Peinture	0,08 mg/cm²	Non dégradé	Inconnu
7883	F	Porte bois peint (Ouvrant)-Po8	Centre Droite	Bois	Peinture	0,03 mg/cm²	Non dégradé	Inconnu
7884	F	Porte bois peint (Ouvrant)-Po8	Centre Centre	Bois	Peinture	0,03 mg/cm²	Non dégradé	Inconnu
7885	D	Porte bois peint (Dormant)-Po1	Haut Centre	Bois	Peinture	0,05 mg/cm²	Non dégradé	Inconnu
7886	D	Porte bois peint (Dormant)-Po1	Centre Droite	Bois	Peinture	0,02 mg/cm²	Non dégradé	Inconnu
7887	D	Porte bois peint (Dormant)-Po1	Bas Centre	Bois	Peinture	0,01 mg/cm²	Non dégradé	Inconnu
7888	D	Porte bois peint (Ouvrant)-Po1	Centre Droite	Bois	Peinture	0,05 mg/cm²	Non dégradé	Inconnu
7889	D	Porte bois peint (Ouvrant)-Po1	Bas Gauche	Bois	Peinture	0,07 mg/cm²	Non dégradé	Inconnu
7890	D	Porte bois peint (Ouvrant)-Po1	Bas Centre	Bois	Peinture	0,05 mg/cm²	Non dégradé	Inconnu
7897	B	Porte bois peint (Dormant)-Po1	Centre Droite	Bois	Peinture	0,03 mg/cm²	Non dégradé	Inconnu
7898	B	Porte bois peint (Dormant)-Po1	Bas Gauche	Bois	Peinture	0,03 mg/cm²	Non dégradé	Inconnu

N° de Mesure	Zone	Unité de diagnostic (UD)	Localisation de la mesure	Substrat	Revêtement	Valeurs ou constat visuel	Etat de conservation	Travaux envisagés
			D1 - R+1 - Vol 268					
7899	B	Porte bois peint (Dormant)-Po1	Haut Droite	Bois	Peinture	0,03 mg/cm²	Non dégradé	Inconnu
7900	B	Porte bois peint (Ouvrant)-Po1	Bas Centre	Bois	Peinture	0,01 mg/cm²	Non dégradé	Inconnu
7901	B	Porte bois peint (Ouvrant)-Po1	Centre Centre	Bois	Peinture	0,08 mg/cm²	Non dégradé	Inconnu
7902	B	Porte bois peint (Ouvrant)-Po1	Centre Droite	Bois	Peinture	0,06 mg/cm²	Non dégradé	Inconnu
8005	H	Porte bois peint (Dormant)-Po10	Centre Gauche	Bois	Peinture	0,08 mg/cm²	Non dégradé	Inconnu
8006	H	Porte bois peint (Dormant)-Po10	Haut Gauche	Bois	Peinture	0,05 mg/cm²	Non dégradé	Inconnu
8007	H	Porte bois peint (Dormant)-Po10	Bas Gauche	Bois	Peinture	0,02 mg/cm²	Non dégradé	Inconnu
8008	H	Porte bois peint (Ouvrant)-Po10	Haut Droite	Bois	Peinture	0,03 mg/cm²	Non dégradé	Inconnu
8009	H	Porte bois peint (Ouvrant)-Po10	Centre Droite	Bois	Peinture	0,02 mg/cm²	Non dégradé	Inconnu
8010	H	Porte bois peint (Ouvrant)-Po10	Centre Centre	Bois	Peinture	0,03 mg/cm²	Non dégradé	Inconnu
12282	Plancher haut	Plafond platre peint-Plafond1	Haut Gauche	Plâtre	Peinture	0,08 mg/cm²	Non dégradé	Inconnu
12283	Plancher haut	Plafond platre peint-Plafond1	Centre Droite	Plâtre	Peinture	0,07 mg/cm²	Non dégradé	Inconnu
12284	Plancher haut	Plafond platre peint-Plafond1	Bas Centre	Plâtre	Peinture	0,07 mg/cm²	Non dégradé	Inconnu

Nombre total d'unités de Diagnostic : 48

N° de Mesure	Zone	Unité de diagnostic (UD)	Localisation de la mesure	Substrat	Revêtement	Valeurs ou constat visuel	Etat de conservation	Travaux envisagés
			D1 - R+1 - Vol 27					
696	D	Mur platre peint-Mur1	Bas Droite	Plâtre	Peinture	0,08 mg/cm²	Non dégradé	Inconnu
697	D	Mur platre peint-Mur1	Centre Droite	Plâtre	Peinture	0,06 mg/cm²	Non dégradé	Inconnu

N° de Mesure	Zone	Unité de diagnostic (UD)	Localisation de la mesure	Substrat	Revêtement	Valeurs ou constat visuel	Etat de conservation	Travaux envisagés
			D1 - R+1 - Vol 27					
698	D	Mur platre peint-Mur1	Bas Gauche	Plâtre	Peinture	0,07 mg/cm²	Non dégradé	Inconnu
699	B	Mur platre peint-Mur1	Centre Gauche	Plâtre	Peinture	0,04 mg/cm²	Non dégradé	Inconnu
700	B	Mur platre peint-Mur1	Bas Centre	Plâtre	Peinture	0,07 mg/cm²	Non dégradé	Inconnu
701	B	Mur platre peint-Mur1	Centre Droite	Plâtre	Peinture	0,06 mg/cm²	Non dégradé	Inconnu
702	C	Mur platre peint-Mur1	Bas Droite	Plâtre	Peinture	0,09 mg/cm²	Non dégradé	Inconnu
703	C	Mur platre peint-Mur1	Haut Droite	Plâtre	Peinture	0,03 mg/cm²	Non dégradé	Inconnu
704	C	Mur platre peint-Mur1	Haut Centre	Plâtre	Peinture	0,02 mg/cm²	Non dégradé	Inconnu
705	A	Mur platre peint-Mur1	Haut Droite	Plâtre	Peinture	0,04 mg/cm²	Non dégradé	Inconnu
706	A	Mur platre peint-Mur1	Centre Centre	Plâtre	Peinture	0,05 mg/cm²	Non dégradé	Inconnu
707	A	Mur platre peint-Mur1	Bas Gauche	Plâtre	Peinture	0,07 mg/cm²	Non dégradé	Inconnu
10460	C	Porte bois peint (Ouvrant)-Po1	Bas Gauche	Bois	Peinture	0,07 mg/cm²	Non dégradé	Inconnu
10461	C	Porte bois peint (Ouvrant)-Po1	Centre Gauche	Bois	Peinture	0,09 mg/cm²	Non dégradé	Inconnu
10462	C	Porte bois peint (Ouvrant)-Po1	Bas Droite	Bois	Peinture	0,03 mg/cm²	Non dégradé	Inconnu
10463	C	Porte bois peint (Ouvrant extérieur)-Po1	Haut Centre	Bois	Peinture	0,03 mg/cm²	Non dégradé	Inconnu
10464	C	Porte bois peint (Ouvrant extérieur)-Po1	Centre Gauche	Bois	Peinture	0,06 mg/cm²	Non dégradé	Inconnu
10465	C	Porte bois peint (Ouvrant extérieur)-Po1	Haut Droite	Bois	Peinture	0,03 mg/cm²	Non dégradé	Inconnu
10466	C	Porte bois peint (Dormant extérieur)-Po1	Haut Droite	Bois	Peinture	0,04 mg/cm²	Non dégradé	Inconnu
10467	C	Porte bois peint (Dormant extérieur)-Po1	Centre Droite	Bois	Peinture	0,06 mg/cm²	Non dégradé	Inconnu
10468	C	Porte bois peint (Dormant extérieur)-Po1	Haut Gauche	Bois	Peinture	0,06 mg/cm²	Non dégradé	Inconnu
10469	C	Porte bois peint (Dormant)-Po1	Haut Droite	Bois	Peinture	0,06 mg/cm²	Non dégradé	Inconnu
10470	C	Porte bois peint (Dormant)-Po1	Centre Centre	Bois	Peinture	0,04 mg/cm²	Non dégradé	Inconnu
10471	C	Porte bois peint (Dormant)-Po1	Haut Centre	Bois	Peinture	0,04 mg/cm²	Non dégradé	Inconnu
10472	C	Porte bois peint (Ouvrant)-Po2	Haut Gauche	Bois	Peinture	0,02 mg/cm²	Non dégradé	Inconnu

N° de Mesure	Zone	Unité de diagnostic (UD)	Localisation de la mesure	Substrat	Revêtement	Valeurs ou constat visuel	Etat de conservation	Travaux envisagés
			D1 - R+1 - Vol 27					
10473	C	Porte bois peint (Ouvrant)-Po2	Bas Centre	Bois	Peinture	0,03 mg/cm²	Non dégradé	Inconnu
10474	C	Porte bois peint (Ouvrant)-Po2	Centre Droite	Bois	Peinture	0,01 mg/cm²	Non dégradé	Inconnu
10475	C	Porte bois peint (Ouvrant extérieur)-Po2	Haut Droite	Bois	Peinture	0,02 mg/cm²	Non dégradé	Inconnu
10476	C	Porte bois peint (Ouvrant extérieur)-Po2	Centre Droite	Bois	Peinture	0,06 mg/cm²	Non dégradé	Inconnu
10477	C	Porte bois peint (Ouvrant extérieur)-Po2	Haut Gauche	Bois	Peinture	0,07 mg/cm²	Non dégradé	Inconnu
10478	C	Porte bois peint (Dormant extérieur)-Po2	Bas Centre	Bois	Peinture	0,02 mg/cm²	Non dégradé	Inconnu
10479	C	Porte bois peint (Dormant extérieur)-Po2	Centre Droite	Bois	Peinture	0,01 mg/cm²	Non dégradé	Inconnu
10480	C	Porte bois peint (Dormant extérieur)-Po2	Haut Centre	Bois	Peinture	0,07 mg/cm²	Non dégradé	Inconnu
10481	C	Porte bois peint (Dormant)-Po2	Bas Droite	Bois	Peinture	0,01 mg/cm²	Non dégradé	Inconnu
10482	C	Porte bois peint (Dormant)-Po2	Haut Droite	Bois	Peinture	0,07 mg/cm²	Non dégradé	Inconnu
10483	C	Porte bois peint (Dormant)-Po2	Haut Gauche	Bois	Peinture	0,02 mg/cm²	Non dégradé	Inconnu
10484	C	Porte bois peint (Ouvrant)-Po3	Bas Gauche	Bois	Peinture	0,04 mg/cm²	Non dégradé	Inconnu
10485	C	Porte bois peint (Ouvrant)-Po3	Haut Droite	Bois	Peinture	0,03 mg/cm²	Non dégradé	Inconnu
10486	C	Porte bois peint (Ouvrant)-Po3	Haut Gauche	Bois	Peinture	0,03 mg/cm²	Non dégradé	Inconnu
10487	C	Porte bois peint (Ouvrant extérieur)-Po3	Bas Centre	Bois	Peinture	0,02 mg/cm²	Non dégradé	Inconnu
10488	C	Porte bois peint (Ouvrant extérieur)-Po3	Bas Droite	Bois	Peinture	0,04 mg/cm²	Non dégradé	Inconnu
10489	C	Porte bois peint (Ouvrant extérieur)-Po3	Bas Gauche	Bois	Peinture	0,01 mg/cm²	Non dégradé	Inconnu
10490	C	Porte bois peint (Dormant extérieur)-Po3	Centre Gauche	Bois	Peinture	0,04 mg/cm²	Non dégradé	Inconnu
10491	C	Porte bois peint (Dormant extérieur)-Po3	Centre Droite	Bois	Peinture	0,04 mg/cm²	Non dégradé	Inconnu
10492	C	Porte bois peint (Dormant extérieur)-Po3	Haut Droite	Bois	Peinture	0,06 mg/cm²	Non dégradé	Inconnu
10493	C	Porte bois peint (Dormant)-Po3	Haut Gauche	Bois	Peinture	0,02 mg/cm²	Non dégradé	Inconnu
10494	C	Porte bois peint (Dormant)-Po3	Bas Droite	Bois	Peinture	0,02 mg/cm²	Non dégradé	Inconnu
10495	C	Porte bois peint (Dormant)-Po3	Haut Droite	Bois	Peinture	0,05 mg/cm²	Non dégradé	Inconnu

N° de Mesure	Zone	Unité de diagnostic (UD)	Localisation de la mesure	Substrat	Revêtement	Valeurs ou constat visuel	Etat de conservation	Travaux envisagés
			D1 - R+1 - Vol 27					
12021	Plancher haut	Plafond platre peint-Plafond1	Bas Gauche	Plâtre	Peinture	0,02 mg/cm²	Non dégradé	Inconnu
12022	Plancher haut	Plafond platre peint-Plafond1	Haut Gauche	Plâtre	Peinture	0,05 mg/cm²	Non dégradé	Inconnu
12023	Plancher haut	Plafond platre peint-Plafond1	Haut Gauche	Plâtre	Peinture	0,04 mg/cm²	Non dégradé	Inconnu

Nombre total d'unités de Diagnostic : 11

N° de Mesure	Zone	Unité de diagnostic (UD)	Localisation de la mesure	Substrat	Revêtement	Valeurs ou constat visuel	Etat de conservation	Travaux envisagés
			D1 - R+1 - Vol 286					
3021	D	Mur platre peint-Mur1	Centre Droite	Plâtre	Peinture	0,06 mg/cm²	Non dégradé	Inconnu
3022	D	Mur platre peint-Mur1	Haut Centre	Plâtre	Peinture	0,03 mg/cm²	Non dégradé	Inconnu
3023	D	Mur platre peint-Mur1	Centre Centre	Plâtre	Peinture	0,05 mg/cm²	Non dégradé	Inconnu
3024	A	Mur platre peint-Mur1	Haut Centre	Plâtre	Peinture	0,03 mg/cm²	Non dégradé	Inconnu
3025	A	Mur platre peint-Mur1	Haut Gauche	Plâtre	Peinture	0,02 mg/cm²	Non dégradé	Inconnu
3026	A	Mur platre peint-Mur1	Centre Droite	Plâtre	Peinture	0,06 mg/cm²	Non dégradé	Inconnu
3027	D	Mur platre peint-Mur2	Bas Droite	Plâtre	Peinture	0,08 mg/cm²	Non dégradé	Inconnu
3028	D	Mur platre peint-Mur2	Haut Centre	Plâtre	Peinture	0,02 mg/cm²	Non dégradé	Inconnu
3029	D	Mur platre peint-Mur2	Haut Centre	Plâtre	Peinture	0,03 mg/cm²	Non dégradé	Inconnu
3030	B	Mur platre peint-Mur1	Haut Centre	Plâtre	Peinture	0,02 mg/cm²	Non dégradé	Inconnu
3031	B	Mur platre peint-Mur1	Haut Droite	Plâtre	Peinture	0,03 mg/cm²	Non dégradé	Inconnu
3032	B	Mur platre peint-Mur1	Bas Droite	Plâtre	Peinture	0,09 mg/cm²	Non dégradé	Inconnu

N° de Mesure	Zone	Unité de diagnostic (UD)	Localisation de la mesure	Substrat	Revêtement	Valeurs ou constat visuel	Etat de conservation	Travaux envisagés
			D1 - R+1 - Vol 286					
7903	A	Porte bois peint (Dormant)-Po1	Bas Gauche	Bois	Peinture	0,08 mg/cm²	Non dégradé	Inconnu
7904	A	Porte bois peint (Dormant)-Po1	Centre Gauche	Bois	Peinture	0,03 mg/cm²	Non dégradé	Inconnu
7905	A	Porte bois peint (Dormant)-Po1	Centre Centre	Bois	Peinture	0,05 mg/cm²	Non dégradé	Inconnu
7906	A	Porte bois peint (Ouvrant)-Po1	Bas Gauche	Bois	Peinture	0,01 mg/cm²	Non dégradé	Inconnu
7907	A	Porte bois peint (Ouvrant)-Po1	Haut Gauche	Bois	Peinture	0,08 mg/cm²	Non dégradé	Inconnu
7908	A	Porte bois peint (Ouvrant)-Po1	Haut Gauche	Bois	Peinture	0,08 mg/cm²	Non dégradé	Inconnu
12276	Plancher haut	Plafond platre peint-Plafond1	Haut Gauche	Plâtre	Peinture	0,04 mg/cm²	Non dégradé	Inconnu
12277	Plancher haut	Plafond platre peint-Plafond1	Haut Gauche	Plâtre	Peinture	0,06 mg/cm²	Non dégradé	Inconnu
12278	Plancher haut	Plafond platre peint-Plafond1	Haut Gauche	Plâtre	Peinture	0,02 mg/cm²	Non dégradé	Inconnu

Nombre total d'unités de Diagnostic : 6

N° de Mesure	Zone	Unité de diagnostic (UD)	Localisation de la mesure	Substrat	Revêtement	Valeurs ou constat visuel	Etat de conservation	Travaux envisagés
			D1 - R+1 - Vol 287					
3033	F	Mur platre peint-Mur1	Centre Centre	Plâtre	Peinture	0,05 mg/cm²	Non dégradé	Inconnu
3034	F	Mur platre peint-Mur1	Bas Gauche	Plâtre	Peinture	0,07 mg/cm²	Non dégradé	Inconnu
3035	F	Mur platre peint-Mur1	Centre Centre	Plâtre	Peinture	0,05 mg/cm²	Non dégradé	Inconnu
3036	A	Mur platre peint-Mur1	Centre Gauche	Plâtre	Peinture	0,04 mg/cm²	Non dégradé	Inconnu
3037	A	Mur platre peint-Mur1	Bas Centre	Plâtre	Peinture	0,07 mg/cm²	Non dégradé	Inconnu
3038	A	Mur platre peint-Mur1	Centre Droite	Plâtre	Peinture	0,06 mg/cm²	Non dégradé	Inconnu

N° de Mesure	Zone	Unité de diagnostic (UD)	Localisation de la mesure	Substrat	Revêtement	Valeurs ou constat visuel	Etat de conservation	Travaux envisagés
			D1 - R+1 - Vol 287					
3039	E	Mur platre peint-Mur1	Bas Droite	Plâtre	Peinture	0,09 mg/cm²	Non dégradé	Inconnu
3040	E	Mur platre peint-Mur1	Haut Centre	Plâtre	Peinture	0,03 mg/cm²	Non dégradé	Inconnu
3041	E	Mur platre peint-Mur1	Bas Gauche	Plâtre	Peinture	0,06 mg/cm²	Non dégradé	Inconnu
3042	D	Mur platre peint-Mur1	Haut Droite	Plâtre	Peinture	0,04 mg/cm²	Non dégradé	Inconnu
3043	D	Mur platre peint-Mur1	Centre Gauche	Plâtre	Peinture	0,04 mg/cm²	Non dégradé	Inconnu
3044	D	Mur platre peint-Mur1	Centre Droite	Plâtre	Peinture	0,06 mg/cm²	Non dégradé	Inconnu
3045	B	Mur platre peint-Mur1	Haut Centre	Plâtre	Peinture	0,02 mg/cm²	Non dégradé	Inconnu
3046	B	Mur platre peint-Mur1	Haut Gauche	Plâtre	Peinture	0,01 mg/cm²	Non dégradé	Inconnu
3047	B	Mur platre peint-Mur1	Centre Gauche	Plâtre	Peinture	0,04 mg/cm²	Non dégradé	Inconnu
7891	E	Porte bois peint (Dormant)-Po1	Centre Centre	Bois	Peinture	0,08 mg/cm²	Non dégradé	Inconnu
7892	E	Porte bois peint (Dormant)-Po1	Centre Droite	Bois	Peinture	0,05 mg/cm²	Non dégradé	Inconnu
7893	E	Porte bois peint (Dormant)-Po1	Bas Centre	Bois	Peinture	0,01 mg/cm²	Non dégradé	Inconnu
7894	E	Porte bois peint (Ouvrant)-Po1	Bas Centre	Bois	Peinture	0,01 mg/cm²	Non dégradé	Inconnu
7895	E	Porte bois peint (Ouvrant)-Po1	Centre Droite	Bois	Peinture	0,06 mg/cm²	Non dégradé	Inconnu
7896	E	Porte bois peint (Ouvrant)-Po1	Centre Droite	Bois	Peinture	0,06 mg/cm²	Non dégradé	Inconnu
12279	Plancher haut	Plafond platre peint-Plafond1	Bas Gauche	Plâtre	Peinture	0,07 mg/cm²	Non dégradé	Inconnu
12280	Plancher haut	Plafond platre peint-Plafond1	Bas Centre	Plâtre	Peinture	0,04 mg/cm²	Non dégradé	Inconnu
12281	Plancher haut	Plafond platre peint-Plafond1	Haut Gauche	Plâtre	Peinture	0,06 mg/cm²	Non dégradé	Inconnu

Nombre total d'unités de Diagnostic : 7

N° de Mesure	Zone	Unité de diagnostic (UD)	Localisation de la mesure	Substrat	Revêtement	Valeurs ou constat visuel	Etat de conservation	Travaux envisagés
			D1 - R+1 - Vol 295					
3060	D	Mur platre peint-Mur1	Haut Gauche	Plâtre	Peinture	0,01 mg/cm²	Non dégradé	Inconnu
3061	D	Mur platre peint-Mur1	Bas Centre	Plâtre	Peinture	0,08 mg/cm²	Non dégradé	Inconnu
3062	D	Mur platre peint-Mur1	Bas Centre	Plâtre	Peinture	0,07 mg/cm²	Non dégradé	Inconnu
3294	A	Mur platre peint-Mur1	Bas Gauche	Plâtre	Peinture	0,07 mg/cm²	Non dégradé	Inconnu
3295	A	Mur platre peint-Mur1	Centre Gauche	Plâtre	Peinture	0,04 mg/cm²	Non dégradé	Inconnu
3296	A	Mur platre peint-Mur1	Centre Droite	Plâtre	Peinture	0,06 mg/cm²	Non dégradé	Inconnu

Nombre total d'unités de Diagnostic : 2

N° de Mesure	Zone	Unité de diagnostic (UD)	Localisation de la mesure	Substrat	Revêtement	Valeurs ou constat visuel	Etat de conservation	Travaux envisagés
			D1 - R+1 - Vol 298					
3069	A	Mur platre peint-Mur1	Bas Centre	Plâtre	Peinture	0,07 mg/cm²	Non dégradé	Inconnu
3070	A	Mur platre peint-Mur1	Haut Centre	Plâtre	Peinture	0,02 mg/cm²	Non dégradé	Inconnu
3071	A	Mur platre peint-Mur1	Centre Gauche	Plâtre	Peinture	0,04 mg/cm²	Non dégradé	Inconnu
3072	B	Mur platre peint-Mur1	Haut Gauche	Plâtre	Peinture	0,02 mg/cm²	Non dégradé	Inconnu
3073	B	Mur platre peint-Mur1	Bas Gauche	Plâtre	Peinture	0,07 mg/cm²	Non dégradé	Inconnu
3074	B	Mur platre peint-Mur1	Bas Gauche	Plâtre	Peinture	0,06 mg/cm²	Non dégradé	Inconnu

Nombre total d'unités de Diagnostic : 2

N° de Mesure	Zone	Unité de diagnostic (UD)	Localisation de la mesure	Substrat	Revêtement	Valeurs ou constat visuel	Etat de conservation	Travaux envisagés
			D1 - R+1 - Vol 3 (Archives 1)					
45	E	Mur platre peint-Mur1	Haut Droite	Plâtre	Peinture	0,03 mg/cm²	Non dégradé	Inconnu
46	E	Mur platre peint-Mur1	Haut Centre	Plâtre	Peinture	0,02 mg/cm²	Non dégradé	Inconnu
47	E	Mur platre peint-Mur1	Centre Droite	Plâtre	Peinture	0,06 mg/cm²	Non dégradé	Inconnu

N° de Mesure	Zone	Unité de diagnostic (UD)	Localisation de la mesure	Substrat	Revêtement	Valeurs ou constat visuel	Etat de conservation	Travaux envisagés
			D1 - R+1 - Vol 3 (Archives 1)					
48	G	Mur platre peint-Mur1	Bas Gauche	Plâtre	Peinture	0,06 mg/cm²	Non dégradé	Inconnu
49	G	Mur platre peint-Mur1	Bas Centre	Plâtre	Peinture	0,07 mg/cm²	Non dégradé	Inconnu
50	G	Mur platre peint-Mur1	Centre Gauche	Plâtre	Peinture	0,05 mg/cm²	Non dégradé	Inconnu
51	G	Mur platre peint-Mur2	Centre Droite	Plâtre	Peinture	0,05 mg/cm²	Non dégradé	Inconnu
52	G	Mur platre peint-Mur2	Bas Centre	Plâtre	Peinture	0,08 mg/cm²	Non dégradé	Inconnu
53	G	Mur platre peint-Mur2	Haut Droite	Plâtre	Peinture	0,03 mg/cm²	Non dégradé	Inconnu
54	F	Mur platre peint-Mur1	Bas Centre	Plâtre	Peinture	0,07 mg/cm²	Non dégradé	Inconnu
55	F	Mur platre peint-Mur1	Haut Centre	Plâtre	Peinture	0,03 mg/cm²	Non dégradé	Inconnu
56	F	Mur platre peint-Mur1	Centre Gauche	Plâtre	Peinture	0,04 mg/cm²	Non dégradé	Inconnu
57	E	Mur platre peint-Mur2	Haut Droite	Plâtre	Peinture	0,04 mg/cm²	Non dégradé	Inconnu
58	E	Mur platre peint-Mur2	Haut Droite	Plâtre	Peinture	0,03 mg/cm²	Non dégradé	Inconnu
59	E	Mur platre peint-Mur2	Centre Droite	Plâtre	Peinture	0,06 mg/cm²	Non dégradé	Inconnu
60	A	Mur platre peint-Mur1	Haut Gauche	Plâtre	Peinture	0,02 mg/cm²	Non dégradé	Inconnu
61	A	Mur platre peint-Mur1	Haut Centre	Plâtre	Peinture	0,02 mg/cm²	Non dégradé	Inconnu
62	A	Mur platre peint-Mur1	Haut Droite	Plâtre	Peinture	0,04 mg/cm²	Non dégradé	Inconnu
63	A	Mur platre peint-Mur2	Haut Gauche	Plâtre	Peinture	0,02 mg/cm²	Non dégradé	Inconnu
64	A	Mur platre peint-Mur2	Haut Gauche	Plâtre	Peinture	0,02 mg/cm²	Non dégradé	Inconnu
65	A	Mur platre peint-Mur2	Bas Droite	Plâtre	Peinture	0,08 mg/cm²	Non dégradé	Inconnu
66	B	Mur platre peint-Mur1	Haut Centre	Plâtre	Peinture	0,02 mg/cm²	Non dégradé	Inconnu
67	B	Mur platre peint-Mur1	Bas Centre	Plâtre	Peinture	0,08 mg/cm²	Non dégradé	Inconnu
68	B	Mur platre peint-Mur1	Haut Gauche	Plâtre	Peinture	0,01 mg/cm²	Non dégradé	Inconnu
69	E	Mur platre peint-Mur3	Bas Centre	Plâtre	Peinture	0,07 mg/cm²	Non dégradé	Inconnu
70	E	Mur platre peint-Mur3	Centre Centre	Plâtre	Peinture	0,05 mg/cm²	Non dégradé	Inconnu

N° de Mesure	Zone	Unité de diagnostic (UD)	Localisation de la mesure	Substrat	Revêtement	Valeurs ou constat visuel	Etat de conservation	Travaux envisagés
			D1 - R+1 - Vol 3 (Archives 1)					
71	E	Mur platre peint-Mur3	Bas Droite	Plâtre	Peinture	0,09 mg/cm²	Non dégradé	Inconnu
72	D	Mur platre peint-Mur1	Centre Gauche	Plâtre	Peinture	0,04 mg/cm²	Non dégradé	Inconnu
73	D	Mur platre peint-Mur1	Haut Gauche	Plâtre	Peinture	0,01 mg/cm²	Non dégradé	Inconnu
74	D	Mur platre peint-Mur1	Centre Gauche	Plâtre	Peinture	0,04 mg/cm²	Non dégradé	Inconnu
75	C	Mur platre peint-Mur1	Centre Droite	Plâtre	Peinture	0,06 mg/cm²	Non dégradé	Inconnu
76	C	Mur platre peint-Mur1	Haut Centre	Plâtre	Peinture	0,02 mg/cm²	Non dégradé	Inconnu
77	C	Mur platre peint-Mur1	Haut Centre	Plâtre	Peinture	0,03 mg/cm²	Non dégradé	Inconnu
8496	B	Porte bois peint (Dormant)-Po1	Centre Centre	Bois	Peinture	0,02 mg/cm²	Non dégradé	Inconnu
8497	B	Porte bois peint (Dormant)-Po1	Bas Gauche	Bois	Peinture	0,04 mg/cm²	Non dégradé	Inconnu
8498	B	Porte bois peint (Dormant)-Po1	Centre Gauche	Bois	Peinture	0,07 mg/cm²	Non dégradé	Inconnu
8499	B	Porte bois peint (Ouvrant)-Po1	Haut Centre	Bois	Peinture	0,04 mg/cm²	Non dégradé	Inconnu
8500	B	Porte bois peint (Ouvrant)-Po1	Haut Centre	Bois	Peinture	0,03 mg/cm²	Non dégradé	Inconnu
8501	B	Porte bois peint (Ouvrant)-Po1	Centre Droite	Bois	Peinture	0,02 mg/cm²	Non dégradé	Inconnu
8502	A	Porte bois peint (Dormant)-Po1	Haut Gauche	Bois	Peinture	0,07 mg/cm²	Non dégradé	Inconnu
8503	A	Porte bois peint (Dormant)-Po1	Bas Gauche	Bois	Peinture	0,04 mg/cm²	Non dégradé	Inconnu
8504	A	Porte bois peint (Dormant)-Po1	Centre Gauche	Bois	Peinture	0,06 mg/cm²	Non dégradé	Inconnu
8505	A	Porte bois peint (Ouvrant)-Po1	Haut Droite	Bois	Peinture	0,05 mg/cm²	Non dégradé	Inconnu
8506	A	Porte bois peint (Ouvrant)-Po1	Haut Centre	Bois	Peinture	0,06 mg/cm²	Non dégradé	Inconnu
8507	A	Porte bois peint (Ouvrant)-Po1	Centre Centre	Bois	Peinture	0,06 mg/cm²	Non dégradé	Inconnu
12237	Plancher haut	Plafond platre peint-Plafond1	Centre Gauche	Plâtre	Peinture	0,01 mg/cm²	Non dégradé	Inconnu

N° de Mesure	Zone	Unité de diagnostic (UD)	Localisation de la mesure	Substrat	Revêtement	Valeurs ou constat visuel	Etat de conservation	Travaux envisagés
			D1 - R+1 - Vol 3 (Archives 1)					
12238	Plancher haut	Plafond platre peint-Plafond1	Haut Gauche	Plâtre	Peinture	0,06 mg/cm²	Non dégradé	Inconnu
12239	Plancher haut	Plafond platre peint-Plafond1	Centre Droite	Plâtre	Peinture	0,01 mg/cm²	Non dégradé	Inconnu

Nombre total d'unités de Diagnostic : 14

N° de Mesure	Zone	Unité de diagnostic (UD)	Localisation de la mesure	Substrat	Revêtement	Valeurs ou constat visuel	Etat de conservation	Travaux envisagés
			D1 - R+1 - Vol 300					
3132	B	Mur platre peint-Mur1	Centre Gauche	Plâtre	Peinture	0,04 mg/cm²	Non dégradé	Inconnu
3133	B	Mur platre peint-Mur1	Haut Centre	Plâtre	Peinture	0,02 mg/cm²	Non dégradé	Inconnu
3134	B	Mur platre peint-Mur1	Centre Droite	Plâtre	Peinture	0,06 mg/cm²	Non dégradé	Inconnu
3135	C	Mur platre peint-Mur1	Bas Centre	Plâtre	Peinture	0,08 mg/cm²	Non dégradé	Inconnu
3136	C	Mur platre peint-Mur1	Centre Droite	Plâtre	Peinture	0,06 mg/cm²	Non dégradé	Inconnu
3137	C	Mur platre peint-Mur1	Centre Droite	Plâtre	Peinture	0,06 mg/cm²	Non dégradé	Inconnu
3138	D	Mur platre peint-Mur1	Bas Droite	Plâtre	Peinture	0,09 mg/cm²	Non dégradé	Inconnu
3139	D	Mur platre peint-Mur1	Haut Droite	Plâtre	Peinture	0,03 mg/cm²	Non dégradé	Inconnu
3140	D	Mur platre peint-Mur1	Bas Gauche	Plâtre	Peinture	0,07 mg/cm²	Non dégradé	Inconnu
3141	A	Mur platre peint-Mur1	Bas Centre	Plâtre	Peinture	0,08 mg/cm²	Non dégradé	Inconnu
3142	A	Mur platre peint-Mur1	Haut Droite	Plâtre	Peinture	0,03 mg/cm²	Non dégradé	Inconnu
3143	A	Mur platre peint-Mur1	Centre Centre	Plâtre	Peinture	0,05 mg/cm²	Non dégradé	Inconnu
7675	A	Porte bois peint (Dormant)-Po1	Centre Centre	Bois	Peinture	0,08 mg/cm²	Non dégradé	Inconnu
7676	A	Porte bois peint (Dormant)-Po1	Centre Gauche	Bois	Peinture	0,08 mg/cm²	Non dégradé	Inconnu
7677	A	Porte bois peint (Dormant)-Po1	Centre Gauche	Bois	Peinture	0,05 mg/cm²	Non dégradé	Inconnu

N° de Mesure	Zone	Unité de diagnostic (UD)	Localisation de la mesure	Substrat	Revêtement	Valeurs ou constat visuel	Etat de conservation	Travaux envisagés
			D1 - R+1 - Vol 300					
7678	A	Porte bois peint (Ouvrant)-Po1	Bas Centre	Bois	Peinture	0,02 mg/cm²	Non dégradé	Inconnu
7679	A	Porte bois peint (Ouvrant)-Po1	Bas Centre	Bois	Peinture	0,04 mg/cm²	Non dégradé	Inconnu
7680	A	Porte bois peint (Ouvrant)-Po1	Centre Gauche	Bois	Peinture	0,03 mg/cm²	Non dégradé	Inconnu

Nombre total d'unités de Diagnostic : 5

N° de Mesure	Zone	Unité de diagnostic (UD)	Localisation de la mesure	Substrat	Revêtement	Valeurs ou constat visuel	Etat de conservation	Travaux envisagés
			D1 - R+1 - Vol 302					
3165	A	Mur platre peint-Mur1	Bas Droite	Plâtre	Peinture	0,08 mg/cm²	Non dégradé	Inconnu
3166	A	Mur platre peint-Mur1	Bas Droite	Plâtre	Peinture	0,09 mg/cm²	Non dégradé	Inconnu
3167	A	Mur platre peint-Mur1	Centre Gauche	Plâtre	Peinture	0,04 mg/cm²	Non dégradé	Inconnu

Nombre total d'unités de Diagnostic : 1

N° de Mesure	Zone	Unité de diagnostic (UD)	Localisation de la mesure	Substrat	Revêtement	Valeurs ou constat visuel	Etat de conservation	Travaux envisagés
			D1 - R+1 - Vol 307					
3048	B	Mur platre peint-Mur1	Bas Droite	Plâtre	Peinture	0,09 mg/cm²	Non dégradé	Inconnu
3049	B	Mur platre peint-Mur1	Centre Gauche	Plâtre	Peinture	0,04 mg/cm²	Non dégradé	Inconnu
3050	B	Mur platre peint-Mur1	Centre Gauche	Plâtre	Peinture	0,04 mg/cm²	Non dégradé	Inconnu

Nombre total d'unités de Diagnostic : 1

N° de Mesure	Zone	Unité de diagnostic (UD)	Localisation de la mesure	Substrat	Revêtement	Valeurs ou constat visuel	Etat de conservation	Travaux envisagés
			D1 - R+1 - Vol 309					
921	P	Mur platre peint-Mur1	Centre Droite	Plâtre	Peinture	0,06 mg/cm²	Non dégradé	Inconnu
922	P	Mur platre peint-Mur1	Centre Droite	Plâtre	Peinture	0,06 mg/cm²	Non dégradé	Inconnu

N° de Mesure	Zone	Unité de diagnostic (UD)	Localisation de la mesure	Substrat	Revêtement	Valeurs ou constat visuel	Etat de conservation	Travaux envisagés
			D1 - R+1 - Vol 309					
923	P	Mur platre peint-Mur1	Bas Droite	Plâtre	Peinture	0,08 mg/cm²	Non dégradé	Inconnu
927	P	Mur platre peint-Mur2	Haut Droite	Plâtre	Peinture	0,03 mg/cm²	Non dégradé	Inconnu
928	P	Mur platre peint-Mur2	Bas Gauche	Plâtre	Peinture	0,07 mg/cm²	Non dégradé	Inconnu
929	P	Mur platre peint-Mur2	Centre Gauche	Plâtre	Peinture	0,04 mg/cm²	Non dégradé	Inconnu
1158	K	Mur platre peint-Mur1	Haut Centre	Plâtre	Peinture	0,02 mg/cm²	Non dégradé	Inconnu
1159	K	Mur platre peint-Mur1	Haut Centre	Plâtre	Peinture	0,03 mg/cm²	Non dégradé	Inconnu
1160	K	Mur platre peint-Mur1	Bas Gauche	Plâtre	Peinture	0,07 mg/cm²	Non dégradé	Inconnu
11371	O	Fenêtre PVC brut (Dormant)-Fe1	Bas Droite	Pvc	Brut	Non mesuré	-	Inconnu
11372	O	Fenêtre PVC brut (Volet)-Fe1	Centre Centre	Pvc	Brut	Non mesuré	-	Inconnu
11373	O	Fenêtre PVC brut (Ouvrant)-Fe1	Centre Droite	Pvc	Brut	Non mesuré	-	Inconnu
11374	O	Fenêtre PVC brut (Dormant extérieur)-Fe1	Centre Gauche	Pvc	Brut	Non mesuré	-	Inconnu
11375	O	Fenêtre PVC brut (Ouvrant extérieur)-Fe1	Haut Droite	Pvc	Brut	Non mesuré	-	Inconnu
11396	A	Fenêtre PVC brut (Dormant)-Fe1	Centre Droite	Pvc	Brut	Non mesuré	-	Inconnu
11397	A	Fenêtre PVC brut (Volet)-Fe1	Centre Gauche	Pvc	Brut	Non mesuré	-	Inconnu
11398	A	Fenêtre PVC brut (Ouvrant)-Fe1	Bas Droite	Pvc	Brut	Non mesuré	-	Inconnu
11399	A	Fenêtre PVC brut (Dormant extérieur)-Fe1	Haut Centre	Pvc	Brut	Non mesuré	-	Inconnu
11400	A	Fenêtre PVC brut (Ouvrant extérieur)-Fe1	Bas Centre	Pvc	Brut	Non mesuré	-	Inconnu
11421	C	Porte bois peint (Dormant)-Po1	Centre Gauche	Bois	Peinture	0,08 mg/cm²	Non dégradé	Inconnu
11422	C	Porte bois peint (Dormant)-Po1	Haut Centre	Bois	Peinture	0,04 mg/cm²	Non dégradé	Inconnu
11423	C	Porte bois peint (Dormant)-Po1	Haut Centre	Bois	Peinture	0,04 mg/cm²	Non dégradé	Inconnu
11424	C	Porte bois peint (Ouvrant)-Po1	Centre Droite	Bois	Peinture	0,02 mg/cm²	Non dégradé	Inconnu
11425	C	Porte bois peint (Ouvrant)-Po1	Centre Gauche	Bois	Peinture	0,01 mg/cm²	Non dégradé	Inconnu
11426	C	Porte bois peint (Ouvrant)-Po1	Haut Droite	Bois	Peinture	0,08 mg/cm²	Non dégradé	Inconnu

N° de Mesure	Zone	Unité de diagnostic (UD)	Localisation de la mesure	Substrat	Revêtement	Valeurs ou constat visuel	Etat de conservation	Travaux envisagés
			D1 - R+1 - Vol 309					
11439	C	Porte bois peint (Dormant)-Po2	Haut Centre	Bois	Peinture	0,02 mg/cm²	Non dégradé	Inconnu
11440	C	Porte bois peint (Dormant)-Po2	Centre Centre	Bois	Peinture	0,08 mg/cm²	Non dégradé	Inconnu
11441	C	Porte bois peint (Dormant)-Po2	Centre Centre	Bois	Peinture	0,03 mg/cm²	Non dégradé	Inconnu
11442	C	Porte bois peint (Ouvrant)-Po2	Bas Droite	Bois	Peinture	0,08 mg/cm²	Non dégradé	Inconnu
11443	C	Porte bois peint (Ouvrant)-Po2	Haut Droite	Bois	Peinture	0,02 mg/cm²	Non dégradé	Inconnu
11444	C	Porte bois peint (Ouvrant)-Po2	Centre Gauche	Bois	Peinture	0,01 mg/cm²	Non dégradé	Inconnu
11481	C	Porte bois peint (Dormant)-Po3	Haut Gauche	Bois	Peinture	0,04 mg/cm²	Non dégradé	Inconnu
11482	C	Porte bois peint (Dormant)-Po3	Haut Gauche	Bois	Peinture	0,08 mg/cm²	Non dégradé	Inconnu
11483	C	Porte bois peint (Dormant)-Po3	Centre Droite	Bois	Peinture	0,03 mg/cm²	Non dégradé	Inconnu
11484	C	Porte bois peint (Ouvrant)-Po3	Centre Centre	Bois	Peinture	0,04 mg/cm²	Non dégradé	Inconnu
11485	C	Porte bois peint (Ouvrant)-Po3	Centre Gauche	Bois	Peinture	0,07 mg/cm²	Non dégradé	Inconnu
11486	C	Porte bois peint (Ouvrant)-Po3	Centre Gauche	Bois	Peinture	0,02 mg/cm²	Non dégradé	Inconnu
11487	C	Porte bois peint (Dormant)-Po4	Bas Droite	Bois	Peinture	0,05 mg/cm²	Non dégradé	Inconnu
11488	C	Porte bois peint (Dormant)-Po4	Bas Centre	Bois	Peinture	0,04 mg/cm²	Non dégradé	Inconnu
11489	C	Porte bois peint (Dormant)-Po4	Haut Gauche	Bois	Peinture	0,07 mg/cm²	Non dégradé	Inconnu
11490	C	Porte bois peint (Ouvrant)-Po4	Centre Centre	Bois	Peinture	0,08 mg/cm²	Non dégradé	Inconnu
11491	C	Porte bois peint (Ouvrant)-Po4	Bas Gauche	Bois	Peinture	0,06 mg/cm²	Non dégradé	Inconnu
11492	C	Porte bois peint (Ouvrant)-Po4	Centre Centre	Bois	Peinture	0,05 mg/cm²	Non dégradé	Inconnu
11499	E	Porte bois peint (Dormant)-Po1	Bas Droite	Bois	Peinture	0,04 mg/cm²	Non dégradé	Inconnu
11500	E	Porte bois peint (Dormant)-Po1	Bas Droite	Bois	Peinture	0,01 mg/cm²	Non dégradé	Inconnu
11501	E	Porte bois peint (Dormant)-Po1	Bas Gauche	Bois	Peinture	0,06 mg/cm²	Non dégradé	Inconnu
11502	E	Porte bois peint (Ouvrant)-Po1	Centre Gauche	Bois	Peinture	0,01 mg/cm²	Non dégradé	Inconnu
11503	E	Porte bois peint (Ouvrant)-Po1	Haut Gauche	Bois	Peinture	0,02 mg/cm²	Non dégradé	Inconnu

N° de Mesure	Zone	Unité de diagnostic (UD)	Localisation de la mesure	Substrat	Revêtement	Valeurs ou constat visuel	Etat de conservation	Travaux envisagés
			D1 - R+1 - Vol 309					
11504	E	Porte bois peint (Ouvrant)-Po1	Haut Gauche	Bois	Peinture	0,07 mg/cm²	Non dégradé	Inconnu
11511	E	Porte bois peint (Dormant)-Po2	Bas Gauche	Bois	Peinture	0,05 mg/cm²	Non dégradé	Inconnu
11512	E	Porte bois peint (Dormant)-Po2	Bas Droite	Bois	Peinture	0,02 mg/cm²	Non dégradé	Inconnu
11513	E	Porte bois peint (Dormant)-Po2	Haut Droite	Bois	Peinture	0,01 mg/cm²	Non dégradé	Inconnu
11514	E	Porte bois peint (Ouvrant)-Po2	Centre Droite	Bois	Peinture	0,03 mg/cm²	Non dégradé	Inconnu
11515	E	Porte bois peint (Ouvrant)-Po2	Centre Gauche	Bois	Peinture	0,06 mg/cm²	Non dégradé	Inconnu
11516	E	Porte bois peint (Ouvrant)-Po2	Bas Droite	Bois	Peinture	0,03 mg/cm²	Non dégradé	Inconnu
11523	K	Porte bois peint (Dormant)-Po1	Centre Droite	Bois	Peinture	0,04 mg/cm²	Non dégradé	Inconnu
11524	K	Porte bois peint (Dormant)-Po1	Haut Centre	Bois	Peinture	0,03 mg/cm²	Non dégradé	Inconnu
11525	K	Porte bois peint (Dormant)-Po1	Bas Droite	Bois	Peinture	0,05 mg/cm²	Non dégradé	Inconnu
11526	K	Porte bois peint (Ouvrant)-Po1	Haut Gauche	Bois	Peinture	0,04 mg/cm²	Non dégradé	Inconnu
11527	K	Porte bois peint (Ouvrant)-Po1	Bas Droite	Bois	Peinture	0,02 mg/cm²	Non dégradé	Inconnu
11528	K	Porte bois peint (Ouvrant)-Po1	Haut Gauche	Bois	Peinture	0,08 mg/cm²	Non dégradé	Inconnu
11529	M	Porte bois peint (Dormant)-Po1	Haut Droite	Bois	Peinture	0,03 mg/cm²	Non dégradé	Inconnu
11530	M	Porte bois peint (Dormant)-Po1	Haut Gauche	Bois	Peinture	0,08 mg/cm²	Non dégradé	Inconnu
11531	M	Porte bois peint (Dormant)-Po1	Centre Droite	Bois	Peinture	0,07 mg/cm²	Non dégradé	Inconnu
11532	M	Porte bois peint (Ouvrant)-Po1	Bas Droite	Bois	Peinture	0,02 mg/cm²	Non dégradé	Inconnu
11533	M	Porte bois peint (Ouvrant)-Po1	Centre Gauche	Bois	Peinture	0,06 mg/cm²	Non dégradé	Inconnu
11534	M	Porte bois peint (Ouvrant)-Po1	Centre Centre	Bois	Peinture	0,08 mg/cm²	Non dégradé	Inconnu
11541	M	Porte bois peint (Dormant)-Po2	Haut Gauche	Bois	Peinture	0,07 mg/cm²	Non dégradé	Inconnu
11542	M	Porte bois peint (Dormant)-Po2	Haut Droite	Bois	Peinture	0,04 mg/cm²	Non dégradé	Inconnu
11543	M	Porte bois peint (Dormant)-Po2	Centre Centre	Bois	Peinture	0,04 mg/cm²	Non dégradé	Inconnu
11544	M	Porte bois peint (Ouvrant)-Po2	Centre Centre	Bois	Peinture	0,04 mg/cm²	Non dégradé	Inconnu

N° de Mesure	Zone	Unité de diagnostic (UD)	Localisation de la mesure	Substrat	Revêtement	Valeurs ou constat visuel	Etat de conservation	Travaux envisagés
			D1 - R+1 - Vol 309					
11545	M	Porte bois peint (Ouvrant)-Po2	Haut Centre	Bois	Peinture	0,08 mg/cm²	Non dégradé	Inconnu
11546	M	Porte bois peint (Ouvrant)-Po2	Centre Centre	Bois	Peinture	0,02 mg/cm²	Non dégradé	Inconnu
11553	M	Porte bois peint (Dormant)-Po3	Haut Gauche	Bois	Peinture	0,07 mg/cm²	Non dégradé	Inconnu
11554	M	Porte bois peint (Dormant)-Po3	Bas Droite	Bois	Peinture	0,08 mg/cm²	Non dégradé	Inconnu
11555	M	Porte bois peint (Dormant)-Po3	Bas Centre	Bois	Peinture	0,08 mg/cm²	Non dégradé	Inconnu
11556	M	Porte bois peint (Ouvrant)-Po3	Bas Droite	Bois	Peinture	0,08 mg/cm²	Non dégradé	Inconnu
11557	M	Porte bois peint (Ouvrant)-Po3	Bas Centre	Bois	Peinture	0,06 mg/cm²	Non dégradé	Inconnu
11558	M	Porte bois peint (Ouvrant)-Po3	Bas Gauche	Bois	Peinture	0,06 mg/cm²	Non dégradé	Inconnu
11565	M	Porte bois peint (Dormant)-Po4	Bas Centre	Bois	Peinture	0,02 mg/cm²	Non dégradé	Inconnu
11566	M	Porte bois peint (Dormant)-Po4	Bas Droite	Bois	Peinture	0,01 mg/cm²	Non dégradé	Inconnu
11567	M	Porte bois peint (Dormant)-Po4	Haut Gauche	Bois	Peinture	0,02 mg/cm²	Non dégradé	Inconnu
11568	M	Porte bois peint (Ouvrant)-Po4	Centre Gauche	Bois	Peinture	0,08 mg/cm²	Non dégradé	Inconnu
11569	M	Porte bois peint (Ouvrant)-Po4	Centre Gauche	Bois	Peinture	0,01 mg/cm²	Non dégradé	Inconnu
11570	M	Porte bois peint (Ouvrant)-Po4	Haut Droite	Bois	Peinture	0,02 mg/cm²	Non dégradé	Inconnu
11583	P	Porte bois peint (Dormant)-Po1	Bas Gauche	Bois	Peinture	0,02 mg/cm²	Non dégradé	Inconnu
11584	P	Porte bois peint (Dormant)-Po1	Haut Centre	Bois	Peinture	0,09 mg/cm²	Non dégradé	Inconnu
11585	P	Porte bois peint (Dormant)-Po1	Centre Gauche	Bois	Peinture	0,03 mg/cm²	Non dégradé	Inconnu
11586	P	Porte bois peint (Ouvrant)-Po1	Centre Centre	Bois	Peinture	0,09 mg/cm²	Non dégradé	Inconnu
11587	P	Porte bois peint (Ouvrant)-Po1	Bas Droite	Bois	Peinture	0,09 mg/cm²	Non dégradé	Inconnu
11588	P	Porte bois peint (Ouvrant)-Po1	Haut Centre	Bois	Peinture	0,02 mg/cm²	Non dégradé	Inconnu
11589	P	Porte bois peint (Dormant)-Po2	Bas Centre	Bois	Peinture	0,05 mg/cm²	Non dégradé	Inconnu
11590	P	Porte bois peint (Dormant)-Po2	Centre Centre	Bois	Peinture	0,06 mg/cm²	Non dégradé	Inconnu
11591	P	Porte bois peint (Dormant)-Po2	Haut Droite	Bois	Peinture	0,08 mg/cm²	Non dégradé	Inconnu

N° de Mesure	Zone	Unité de diagnostic (UD)	Localisation de la mesure	Substrat	Revêtement	Valeurs ou constat visuel	Etat de conservation	Travaux envisagés
			D1 - R+1 - Vol 309					
11592	P	Porte bois peint (Ouvrant)-Po2	Haut Gauche	Bois	Peinture	0,04 mg/cm²	Non dégradé	Inconnu
11593	P	Porte bois peint (Ouvrant)-Po2	Bas Gauche	Bois	Peinture	0,08 mg/cm²	Non dégradé	Inconnu
11594	P	Porte bois peint (Ouvrant)-Po2	Bas Centre	Bois	Peinture	0,09 mg/cm²	Non dégradé	Inconnu
11607	P	Porte bois peint (Dormant)-Po3	Haut Gauche	Bois	Peinture	0,05 mg/cm²	Non dégradé	Inconnu
11608	P	Porte bois peint (Dormant)-Po3	Haut Centre	Bois	Peinture	0,03 mg/cm²	Non dégradé	Inconnu
11609	P	Porte bois peint (Dormant)-Po3	Bas Gauche	Bois	Peinture	0,05 mg/cm²	Non dégradé	Inconnu
11610	P	Porte bois peint (Ouvrant)-Po3	Haut Droite	Bois	Peinture	0,07 mg/cm²	Non dégradé	Inconnu
11611	P	Porte bois peint (Ouvrant)-Po3	Centre Droite	Bois	Peinture	0,03 mg/cm²	Non dégradé	Inconnu
11612	P	Porte bois peint (Ouvrant)-Po3	Haut Gauche	Bois	Peinture	0,06 mg/cm²	Non dégradé	Inconnu
11649	P	Porte bois peint (Dormant)-Po4	Centre Centre	Bois	Peinture	0,02 mg/cm²	Non dégradé	Inconnu
11650	P	Porte bois peint (Dormant)-Po4	Centre Centre	Bois	Peinture	0,05 mg/cm²	Non dégradé	Inconnu
11651	P	Porte bois peint (Dormant)-Po4	Centre Centre	Bois	Peinture	0,05 mg/cm²	Non dégradé	Inconnu
11652	P	Porte bois peint (Ouvrant)-Po4	Bas Gauche	Bois	Peinture	0,05 mg/cm²	Non dégradé	Inconnu
11653	P	Porte bois peint (Ouvrant)-Po4	Centre Centre	Bois	Peinture	0,09 mg/cm²	Non dégradé	Inconnu
11654	P	Porte bois peint (Ouvrant)-Po4	Bas Droite	Bois	Peinture	0,02 mg/cm²	Non dégradé	Inconnu
11691	P	Porte bois peint (Dormant)-Po5	Haut Centre	Bois	Peinture	0,06 mg/cm²	Non dégradé	Inconnu
11692	P	Porte bois peint (Dormant)-Po5	Haut Centre	Bois	Peinture	0,06 mg/cm²	Non dégradé	Inconnu
11693	P	Porte bois peint (Dormant)-Po5	Bas Droite	Bois	Peinture	0,03 mg/cm²	Non dégradé	Inconnu
11694	P	Porte bois peint (Ouvrant)-Po5	Haut Gauche	Bois	Peinture	0,03 mg/cm²	Non dégradé	Inconnu
11695	P	Porte bois peint (Ouvrant)-Po5	Bas Gauche	Bois	Peinture	0,08 mg/cm²	Non dégradé	Inconnu
11696	P	Porte bois peint (Ouvrant)-Po5	Centre Gauche	Bois	Peinture	0,08 mg/cm²	Non dégradé	Inconnu
11703	P	Porte bois peint (Dormant)-Po6	Bas Centre	Bois	Peinture	0,01 mg/cm²	Non dégradé	Inconnu
11704	P	Porte bois peint (Dormant)-Po6	Haut Centre	Bois	Peinture	0,09 mg/cm²	Non dégradé	Inconnu

N° de Mesure	Zone	Unité de diagnostic (UD)	Localisation de la mesure	Substrat	Revêtement	Valeurs ou constat visuel	Etat de conservation	Travaux envisagés
			D1 - R+1 - Vol 309					
11705	P	Porte bois peint (Dormant)-Po6	Haut Centre	Bois	Peinture	0,04 mg/cm²	Non dégradé	Inconnu
11706	P	Porte bois peint (Ouvrant)-Po6	Haut Centre	Bois	Peinture	0,07 mg/cm²	Non dégradé	Inconnu
11707	P	Porte bois peint (Ouvrant)-Po6	Bas Droite	Bois	Peinture	0,05 mg/cm²	Non dégradé	Inconnu
11708	P	Porte bois peint (Ouvrant)-Po6	Haut Centre	Bois	Peinture	0,04 mg/cm²	Non dégradé	Inconnu
11709	P	Porte bois peint (Dormant)-Po7	Bas Gauche	Bois	Peinture	0,04 mg/cm²	Non dégradé	Inconnu
11710	P	Porte bois peint (Dormant)-Po7	Centre Gauche	Bois	Peinture	0,09 mg/cm²	Non dégradé	Inconnu
11711	P	Porte bois peint (Dormant)-Po7	Haut Droite	Bois	Peinture	0,04 mg/cm²	Non dégradé	Inconnu
11712	P	Porte bois peint (Ouvrant)-Po7	Bas Centre	Bois	Peinture	0,06 mg/cm²	Non dégradé	Inconnu
11713	P	Porte bois peint (Ouvrant)-Po7	Bas Gauche	Bois	Peinture	0,05 mg/cm²	Non dégradé	Inconnu
11714	P	Porte bois peint (Ouvrant)-Po7	Haut Gauche	Bois	Peinture	0,04 mg/cm²	Non dégradé	Inconnu
11727	P	Porte bois peint (Dormant)-Po8	Centre Centre	Bois	Peinture	0,05 mg/cm²	Non dégradé	Inconnu
11728	P	Porte bois peint (Dormant)-Po8	Haut Droite	Bois	Peinture	0,09 mg/cm²	Non dégradé	Inconnu
11729	P	Porte bois peint (Dormant)-Po8	Haut Droite	Bois	Peinture	0,07 mg/cm²	Non dégradé	Inconnu
11730	P	Porte bois peint (Ouvrant)-Po8	Bas Gauche	Bois	Peinture	0,07 mg/cm²	Non dégradé	Inconnu
11731	P	Porte bois peint (Ouvrant)-Po8	Centre Droite	Bois	Peinture	0,08 mg/cm²	Non dégradé	Inconnu
11732	P	Porte bois peint (Ouvrant)-Po8	Haut Droite	Bois	Peinture	0,04 mg/cm²	Non dégradé	Inconnu
11733	P	Porte bois peint (Dormant)-Po9	Bas Centre	Bois	Peinture	0,06 mg/cm²	Non dégradé	Inconnu
11734	P	Porte bois peint (Dormant)-Po9	Centre Centre	Bois	Peinture	0,08 mg/cm²	Non dégradé	Inconnu
11735	P	Porte bois peint (Dormant)-Po9	Haut Gauche	Bois	Peinture	0,08 mg/cm²	Non dégradé	Inconnu
11736	P	Porte bois peint (Ouvrant)-Po9	Bas Droite	Bois	Peinture	0,01 mg/cm²	Non dégradé	Inconnu
11737	P	Porte bois peint (Ouvrant)-Po9	Haut Droite	Bois	Peinture	0,04 mg/cm²	Non dégradé	Inconnu
11738	P	Porte bois peint (Ouvrant)-Po9	Haut Droite	Bois	Peinture	0,08 mg/cm²	Non dégradé	Inconnu
11739	P	Porte bois peint (Dormant)-Po10	Haut Droite	Bois	Peinture	0,03 mg/cm²	Non dégradé	Inconnu

N° de Mesure	Zone	Unité de diagnostic (UD)	Localisation de la mesure	Substrat	Revêtement	Valeurs ou constat visuel	Etat de conservation	Travaux envisagés
			D1 - R+1 - Vol 309					
11740	P	Porte bois peint (Dormant)-Po10	Haut Centre	Bois	Peinture	0,02 mg/cm²	Non dégradé	Inconnu
11741	P	Porte bois peint (Dormant)-Po10	Centre Gauche	Bois	Peinture	0,05 mg/cm²	Non dégradé	Inconnu
11742	P	Porte bois peint (Ouvrant)-Po10	Bas Centre	Bois	Peinture	0,08 mg/cm²	Non dégradé	Inconnu
11743	P	Porte bois peint (Ouvrant)-Po10	Haut Centre	Bois	Peinture	0,02 mg/cm²	Non dégradé	Inconnu
11744	P	Porte bois peint (Ouvrant)-Po10	Bas Centre	Bois	Peinture	0,08 mg/cm²	Non dégradé	Inconnu
11757	P	Porte bois peint (Dormant)-Po11	Bas Droite	Bois	Peinture	0,04 mg/cm²	Non dégradé	Inconnu
11758	P	Porte bois peint (Dormant)-Po11	Centre Gauche	Bois	Peinture	0,05 mg/cm²	Non dégradé	Inconnu
11759	P	Porte bois peint (Dormant)-Po11	Haut Droite	Bois	Peinture	0,06 mg/cm²	Non dégradé	Inconnu
11760	P	Porte bois peint (Ouvrant)-Po11	Bas Centre	Bois	Peinture	0,04 mg/cm²	Non dégradé	Inconnu
11761	P	Porte bois peint (Ouvrant)-Po11	Bas Centre	Bois	Peinture	0,02 mg/cm²	Non dégradé	Inconnu
11762	P	Porte bois peint (Ouvrant)-Po11	Bas Gauche	Bois	Peinture	0,03 mg/cm²	Non dégradé	Inconnu
11769	H	Porte bois peint (Dormant)-Po1	Bas Droite	Bois	Peinture	0,03 mg/cm²	Non dégradé	Inconnu
11770	H	Porte bois peint (Dormant)-Po1	Centre Centre	Bois	Peinture	0,03 mg/cm²	Non dégradé	Inconnu
11771	H	Porte bois peint (Dormant)-Po1	Centre Droite	Bois	Peinture	0,06 mg/cm²	Non dégradé	Inconnu
11772	H	Porte bois peint (Ouvrant)-Po1	Haut Droite	Bois	Peinture	0,02 mg/cm²	Non dégradé	Inconnu
11773	H	Porte bois peint (Ouvrant)-Po1	Haut Gauche	Bois	Peinture	0,07 mg/cm²	Non dégradé	Inconnu
11774	H	Porte bois peint (Ouvrant)-Po1	Centre Gauche	Bois	Peinture	0,04 mg/cm²	Non dégradé	Inconnu
11781	E	Porte bois peint (Dormant)-Po3	Bas Droite	Bois	Peinture	0,08 mg/cm²	Non dégradé	Inconnu
11782	E	Porte bois peint (Dormant)-Po3	Haut Gauche	Bois	Peinture	0,03 mg/cm²	Non dégradé	Inconnu
11783	E	Porte bois peint (Dormant)-Po3	Haut Droite	Bois	Peinture	0,04 mg/cm²	Non dégradé	Inconnu
11784	E	Porte bois peint (Ouvrant)-Po3	Centre Gauche	Bois	Peinture	0,05 mg/cm²	Non dégradé	Inconnu
11785	E	Porte bois peint (Ouvrant)-Po3	Centre Gauche	Bois	Peinture	0,06 mg/cm²	Non dégradé	Inconnu
11786	E	Porte bois peint (Ouvrant)-Po3	Centre Droite	Bois	Peinture	0,05 mg/cm²	Non dégradé	Inconnu

N° de Mesure	Zone	Unité de diagnostic (UD)	Localisation de la mesure	Substrat	Revêtement	Valeurs ou constat visuel	Etat de conservation	Travaux envisagés
			D1 - R+1 - Vol 309					
11793	K	Porte bois peint (Dormant)-Po2	Haut Droite	Bois	Peinture	0,07 mg/cm²	Non dégradé	Inconnu
11794	K	Porte bois peint (Dormant)-Po2	Centre Centre	Bois	Peinture	0,04 mg/cm²	Non dégradé	Inconnu
11795	K	Porte bois peint (Dormant)-Po2	Bas Droite	Bois	Peinture	0,04 mg/cm²	Non dégradé	Inconnu
11796	K	Porte bois peint (Ouvrant)-Po2	Haut Droite	Bois	Peinture	0,03 mg/cm²	Non dégradé	Inconnu
11797	K	Porte bois peint (Ouvrant)-Po2	Centre Centre	Bois	Peinture	0,04 mg/cm²	Non dégradé	Inconnu
11798	K	Porte bois peint (Ouvrant)-Po2	Centre Droite	Bois	Peinture	0,09 mg/cm²	Non dégradé	Inconnu
11799	C	Porte bois peint (Dormant)-Po5	Haut Gauche	Bois	Peinture	0,02 mg/cm²	Non dégradé	Inconnu
11800	C	Porte bois peint (Dormant)-Po5	Centre Centre	Bois	Peinture	0,07 mg/cm²	Non dégradé	Inconnu
11801	C	Porte bois peint (Dormant)-Po5	Centre Gauche	Bois	Peinture	0,08 mg/cm²	Non dégradé	Inconnu
11802	C	Porte bois peint (Ouvrant)-Po5	Bas Gauche	Bois	Peinture	0,09 mg/cm²	Non dégradé	Inconnu
11803	C	Porte bois peint (Ouvrant)-Po5	Haut Droite	Bois	Peinture	0,07 mg/cm²	Non dégradé	Inconnu
11804	C	Porte bois peint (Ouvrant)-Po5	Haut Droite	Bois	Peinture	0,01 mg/cm²	Non dégradé	Inconnu
11805	C	Porte bois peint (Dormant)-Po6	Centre Gauche	Bois	Peinture	0,01 mg/cm²	Non dégradé	Inconnu
11806	C	Porte bois peint (Dormant)-Po6	Haut Centre	Bois	Peinture	0,05 mg/cm²	Non dégradé	Inconnu
11807	C	Porte bois peint (Dormant)-Po6	Centre Centre	Bois	Peinture	0,05 mg/cm²	Non dégradé	Inconnu
11808	C	Porte bois peint (Ouvrant)-Po6	Haut Centre	Bois	Peinture	0,04 mg/cm²	Non dégradé	Inconnu
11809	C	Porte bois peint (Ouvrant)-Po6	Centre Droite	Bois	Peinture	0,08 mg/cm²	Non dégradé	Inconnu
11810	C	Porte bois peint (Ouvrant)-Po6	Centre Gauche	Bois	Peinture	0,07 mg/cm²	Non dégradé	Inconnu
11811	E	Porte bois peint (Dormant)-Po4	Haut Gauche	Bois	Peinture	0,07 mg/cm²	Non dégradé	Inconnu
11812	E	Porte bois peint (Dormant)-Po4	Centre Gauche	Bois	Peinture	0,02 mg/cm²	Non dégradé	Inconnu
11813	E	Porte bois peint (Dormant)-Po4	Bas Gauche	Bois	Peinture	0,04 mg/cm²	Non dégradé	Inconnu
11814	E	Porte bois peint (Ouvrant)-Po4	Bas Centre	Bois	Peinture	0,02 mg/cm²	Non dégradé	Inconnu
11815	E	Porte bois peint (Ouvrant)-Po4	Bas Droite	Bois	Peinture	0,04 mg/cm²	Non dégradé	Inconnu

N° de Mesure	Zone	Unité de diagnostic (UD)	Localisation de la mesure	Substrat	Revêtement	Valeurs ou constat visuel	Etat de conservation	Travaux envisagés
			D1 - R+1 - Vol 309					
11816	E	Porte bois peint (Ouvrant)-Po4	Bas Droite	Bois	Peinture	0,02 mg/cm²	Non dégradé	Inconnu
11823	M	Porte bois peint (Dormant)-Po5	Centre Gauche	Bois	Peinture	0,02 mg/cm²	Non dégradé	Inconnu
11824	M	Porte bois peint (Dormant)-Po5	Haut Centre	Bois	Peinture	0,02 mg/cm²	Non dégradé	Inconnu
11825	M	Porte bois peint (Dormant)-Po5	Bas Droite	Bois	Peinture	0,06 mg/cm²	Non dégradé	Inconnu
11826	M	Porte bois peint (Ouvrant)-Po5	Centre Droite	Bois	Peinture	0,05 mg/cm²	Non dégradé	Inconnu
11827	M	Porte bois peint (Ouvrant)-Po5	Bas Droite	Bois	Peinture	0,09 mg/cm²	Non dégradé	Inconnu
11828	M	Porte bois peint (Ouvrant)-Po5	Haut Gauche	Bois	Peinture	0,05 mg/cm²	Non dégradé	Inconnu
11829	M	Porte bois peint (Dormant)-Po6	Haut Centre	Bois	Peinture	0,07 mg/cm²	Non dégradé	Inconnu
11830	M	Porte bois peint (Dormant)-Po6	Bas Droite	Bois	Peinture	0,04 mg/cm²	Non dégradé	Inconnu
11831	M	Porte bois peint (Dormant)-Po6	Bas Centre	Bois	Peinture	0,08 mg/cm²	Non dégradé	Inconnu
11832	M	Porte bois peint (Ouvrant)-Po6	Bas Centre	Bois	Peinture	0,07 mg/cm²	Non dégradé	Inconnu
11833	M	Porte bois peint (Ouvrant)-Po6	Bas Centre	Bois	Peinture	0,04 mg/cm²	Non dégradé	Inconnu
11834	M	Porte bois peint (Ouvrant)-Po6	Centre Centre	Bois	Peinture	0,06 mg/cm²	Non dégradé	Inconnu
11949	Plancher haut	Plafond platre peint-Plafond1	Centre Centre	Plâtre	Peinture	0,04 mg/cm²	Non dégradé	Inconnu
11950	Plancher haut	Plafond platre peint-Plafond1	Haut Gauche	Plâtre	Peinture	0,08 mg/cm²	Non dégradé	Inconnu
11951	Plancher haut	Plafond platre peint-Plafond1	Centre Gauche	Plâtre	Peinture	0,08 mg/cm²	Non dégradé	Inconnu

Nombre total d'unités de Diagnostic : 40

N° de Mesure	Zone	Unité de diagnostic (UD)	Localisation de la mesure	Substrat	Revêtement	Valeurs ou constat visuel	Etat de conservation	Travaux envisagés
			D1 - R+1 - Vol 326					
708	B	Mur platre peint-Mur1	Haut Gauche	Plâtre	Peinture	0,01 mg/cm²	Non dégradé	Inconnu
709	B	Mur platre peint-Mur1	Centre Gauche	Plâtre	Peinture	0,04 mg/cm²	Non dégradé	Inconnu
710	B	Mur platre peint-Mur1	Haut Droite	Plâtre	Peinture	0,03 mg/cm²	Non dégradé	Inconnu

Nombre total d'unités de Diagnostic : 1

N° de Mesure	Zone	Unité de diagnostic (UD)	Localisation de la mesure	Substrat	Revêtement	Valeurs ou constat visuel	Etat de conservation	Travaux envisagés
			D1 - R+1 - Vol 327					
1065	D	Mur platre peint-Mur1	Bas Centre	Plâtre	Peinture	0,07 mg/cm²	Non dégradé	Inconnu
1066	D	Mur platre peint-Mur1	Haut Gauche	Plâtre	Peinture	0,01 mg/cm²	Non dégradé	Inconnu
1067	D	Mur platre peint-Mur1	Centre Gauche	Plâtre	Peinture	0,04 mg/cm²	Non dégradé	Inconnu
11787	D	Porte bois peint (Dormant)-Po1	Centre Gauche	Bois	Peinture	0,01 mg/cm²	Non dégradé	Inconnu
11788	D	Porte bois peint (Dormant)-Po1	Bas Centre	Bois	Peinture	0,07 mg/cm²	Non dégradé	Inconnu
11789	D	Porte bois peint (Dormant)-Po1	Haut Centre	Bois	Peinture	0,04 mg/cm²	Non dégradé	Inconnu
11790	D	Porte bois peint (Ouvrant)-Po1	Bas Droite	Bois	Peinture	0,07 mg/cm²	Non dégradé	Inconnu
11791	D	Porte bois peint (Ouvrant)-Po1	Bas Droite	Bois	Peinture	0,06 mg/cm²	Non dégradé	Inconnu
11792	D	Porte bois peint (Ouvrant)-Po1	Haut Centre	Bois	Peinture	0,05 mg/cm²	Non dégradé	Inconnu

Nombre total d'unités de Diagnostic : 2

N° de Mesure	Zone	Unité de diagnostic (UD)	Localisation de la mesure	Substrat	Revêtement	Valeurs ou constat visuel	Etat de conservation	Travaux envisagés
			D1 - R+1 - Vol 328					
1161	A	Mur platre peint-Mur1	Bas Gauche	Plâtre	Peinture	0,07 mg/cm²	Non dégradé	Inconnu
1162	A	Mur platre peint-Mur1	Haut Centre	Plâtre	Peinture	0,03 mg/cm²	Non dégradé	Inconnu
1163	A	Mur platre peint-Mur1	Centre Gauche	Plâtre	Peinture	0,04 mg/cm²	Non dégradé	Inconnu

Nombre total d'unités de Diagnostic : 1

N° de Mesure	Zone	Unité de diagnostic (UD)	Localisation de la mesure	Substrat	Revêtement	Valeurs ou constat visuel	Etat de conservation	Travaux envisagés
			D1 - R+1 - Vol 333					
3312	D	Mur platre peint-Mur1	Bas Droite	Plâtre	Peinture	0,09 mg/cm²	Non dégradé	Inconnu
3313	D	Mur platre peint-Mur1	Centre Droite	Plâtre	Peinture	0,06 mg/cm²	Non dégradé	Inconnu
3314	D	Mur platre peint-Mur1	Centre Centre	Plâtre	Peinture	0,05 mg/cm²	Non dégradé	Inconnu

Nombre total d'unités de Diagnostic : 1

N° de Mesure	Zone	Unité de diagnostic (UD)	Localisation de la mesure	Substrat	Revêtement	Valeurs ou constat visuel	Etat de conservation	Travaux envisagés
			D1 - R+1 - Vol 334					
3300	C	Mur platre peint-Mur1	Bas Gauche	Plâtre	Peinture	0,06 mg/cm²	Non dégradé	Inconnu
3301	C	Mur platre peint-Mur1	Haut Gauche	Plâtre	Peinture	0,02 mg/cm²	Non dégradé	Inconnu
3302	C	Mur platre peint-Mur1	Haut Gauche	Plâtre	Peinture	0,02 mg/cm²	Non dégradé	Inconnu
7639	C	Porte bois peint (Dormant)-Po1	Centre Droite	Bois	Peinture	0,05 mg/cm²	Non dégradé	Inconnu
7640	C	Porte bois peint (Dormant)-Po1	Haut Centre	Bois	Peinture	0,03 mg/cm²	Non dégradé	Inconnu
7641	C	Porte bois peint (Dormant)-Po1	Centre Gauche	Bois	Peinture	0,07 mg/cm²	Non dégradé	Inconnu
7642	C	Porte bois peint (Ouvrant)-Po1	Centre Droite	Bois	Peinture	0,04 mg/cm²	Non dégradé	Inconnu
7643	C	Porte bois peint (Ouvrant)-Po1	Centre Droite	Bois	Peinture	0,09 mg/cm²	Non dégradé	Inconnu
7644	C	Porte bois peint (Ouvrant)-Po1	Centre Centre	Bois	Peinture	0,08 mg/cm²	Non dégradé	Inconnu

Nombre total d'unités de Diagnostic : 2

N° de Mesure	Zone	Unité de diagnostic (UD)	Localisation de la mesure	Substrat	Revêtement	Valeurs ou constat visuel	Etat de conservation	Travaux envisagés
			D1 - R+1 - Vol 338					
3525	A	Mur platre peint-Mur1	Haut Centre	Plâtre	Peinture	0,03 mg/cm²	Non dégradé	Inconnu
3526	A	Mur platre peint-Mur1	Bas Gauche	Plâtre	Peinture	0,07 mg/cm²	Non dégradé	Inconnu

N° de Mesure	Zone	Unité de diagnostic (UD)	Localisation de la mesure	Substrat	Revêtement	Valeurs ou constat visuel	Etat de conservation	Travaux envisagés
			D1 - R+1 - Vol 338					
3527	A	Mur platre peint-Mur1	Centre Centre	Plâtre	Peinture	0,05 mg/cm²	Non dégradé	Inconnu
3528	C	Mur platre peint-Mur1	Bas Droite	Plâtre	Peinture	0,09 mg/cm²	Non dégradé	Inconnu
3529	C	Mur platre peint-Mur1	Centre Droite	Plâtre	Peinture	0,06 mg/cm²	Non dégradé	Inconnu
3530	C	Mur platre peint-Mur1	Haut Droite	Plâtre	Peinture	0,03 mg/cm²	Non dégradé	Inconnu
3531	B	Mur platre peint-Mur1	Haut Centre	Plâtre	Peinture	0,02 mg/cm²	Non dégradé	Inconnu
3532	B	Mur platre peint-Mur1	Centre Gauche	Plâtre	Peinture	0,04 mg/cm²	Non dégradé	Inconnu
3533	B	Mur platre peint-Mur1	Bas Droite	Plâtre	Peinture	0,08 mg/cm²	Non dégradé	Inconnu
3534	A	Mur platre peint-Mur2	Centre Centre	Plâtre	Peinture	0,05 mg/cm²	Non dégradé	Inconnu
3535	A	Mur platre peint-Mur2	Bas Gauche	Plâtre	Peinture	0,07 mg/cm²	Non dégradé	Inconnu
3536	A	Mur platre peint-Mur2	Centre Droite	Plâtre	Peinture	0,06 mg/cm²	Non dégradé	Inconnu
6901	D	Porte bois peint (Dormant)-Po1	Bas Gauche	Bois	Peinture	0,04 mg/cm²	Non dégradé	Inconnu
6902	D	Porte bois peint (Dormant)-Po1	Bas Gauche	Bois	Peinture	0,04 mg/cm²	Non dégradé	Inconnu
6903	D	Porte bois peint (Dormant)-Po1	Bas Gauche	Bois	Peinture	0,08 mg/cm²	Non dégradé	Inconnu
6904	D	Porte bois peint (Ouvrant)-Po1	Centre Gauche	Bois	Peinture	0,05 mg/cm²	Non dégradé	Inconnu
6905	D	Porte bois peint (Ouvrant)-Po1	Haut Droite	Bois	Peinture	0,02 mg/cm²	Non dégradé	Inconnu
6906	D	Porte bois peint (Ouvrant)-Po1	Haut Gauche	Bois	Peinture	0,07 mg/cm²	Non dégradé	Inconnu
6907	D	Porte bois peint (Dormant)-Po2	Centre Droite	Bois	Peinture	0,02 mg/cm²	Non dégradé	Inconnu
6908	D	Porte bois peint (Dormant)-Po2	Centre Droite	Bois	Peinture	0,02 mg/cm²	Non dégradé	Inconnu
6909	D	Porte bois peint (Dormant)-Po2	Haut Centre	Bois	Peinture	0,06 mg/cm²	Non dégradé	Inconnu
6910	D	Porte bois peint (Ouvrant)-Po2	Haut Centre	Bois	Peinture	0,07 mg/cm²	Non dégradé	Inconnu
6911	D	Porte bois peint (Ouvrant)-Po2	Haut Gauche	Bois	Peinture	0,06 mg/cm²	Non dégradé	Inconnu
6912	D	Porte bois peint (Ouvrant)-Po2	Haut Droite	Bois	Peinture	0,06 mg/cm²	Non dégradé	Inconnu
6913	B	Porte bois peint (Dormant)-Po1	Centre Centre	Bois	Peinture	0,07 mg/cm²	Non dégradé	Inconnu

N° de Mesure	Zone	Unité de diagnostic (UD)	Localisation de la mesure	Substrat	Revêtement	Valeurs ou constat visuel	Etat de conservation	Travaux envisagés
			D1 - R+1 - Vol 338					
6914	B	Porte bois peint (Dormant)-Po1	Haut Centre	Bois	Peinture	0,03 mg/cm²	Non dégradé	Inconnu
6915	B	Porte bois peint (Dormant)-Po1	Haut Droite	Bois	Peinture	0,07 mg/cm²	Non dégradé	Inconnu
6916	B	Porte bois peint (Ouvrant)-Po1	Centre Centre	Bois	Peinture	0,06 mg/cm²	Non dégradé	Inconnu
6917	B	Porte bois peint (Ouvrant)-Po1	Bas Gauche	Bois	Peinture	0,08 mg/cm²	Non dégradé	Inconnu
6918	B	Porte bois peint (Ouvrant)-Po1	Haut Gauche	Bois	Peinture	0,04 mg/cm²	Non dégradé	Inconnu
12354	Plancher haut	Plafond platre peint-Plafond1	Centre Droite	Plâtre	Peinture	0,03 mg/cm²	Non dégradé	Inconnu
12355	Plancher haut	Plafond platre peint-Plafond1	Bas Centre	Plâtre	Peinture	0,04 mg/cm²	Non dégradé	Inconnu
12356	Plancher haut	Plafond platre peint-Plafond1	Centre Centre	Plâtre	Peinture	0,06 mg/cm²	Non dégradé	Inconnu

Nombre total d'unités de Diagnostic : 8

N° de Mesure	Zone	Unité de diagnostic (UD)	Localisation de la mesure	Substrat	Revêtement	Valeurs ou constat visuel	Etat de conservation	Travaux envisagés
			D1 - R+1 - Vol 339					
3510	D	Mur platre peint-Mur1	Bas Gauche	Plâtre	Peinture	0,07 mg/cm²	Non dégradé	Inconnu
3511	D	Mur platre peint-Mur1	Bas Gauche	Plâtre	Peinture	0,07 mg/cm²	Non dégradé	Inconnu
3512	D	Mur platre peint-Mur1	Centre Gauche	Plâtre	Peinture	0,04 mg/cm²	Non dégradé	Inconnu
3513	D	Mur platre peint-Mur2	Bas Centre	Plâtre	Peinture	0,08 mg/cm²	Non dégradé	Inconnu
3514	D	Mur platre peint-Mur2	Bas Droite	Plâtre	Peinture	0,09 mg/cm²	Non dégradé	Inconnu
3515	D	Mur platre peint-Mur2	Centre Droite	Plâtre	Peinture	0,06 mg/cm²	Non dégradé	Inconnu
3516	C	Mur platre peint-Mur1	Bas Droite	Plâtre	Peinture	0,08 mg/cm²	Non dégradé	Inconnu

N° de Mesure	Zone	Unité de diagnostic (UD)	Localisation de la mesure	Substrat	Revêtement	Valeurs ou constat visuel	Etat de conservation	Travaux envisagés
			D1 - R+1 - Vol 339					
3517	C	Mur platre peint-Mur1	Bas Droite	Plâtre	Peinture	0,09 mg/cm²	Non dégradé	Inconnu
3518	C	Mur platre peint-Mur1	Haut Gauche	Plâtre	Peinture	0,01 mg/cm²	Non dégradé	Inconnu
3519	B	Mur platre peint-Mur1	Centre Droite	Plâtre	Peinture	0,06 mg/cm²	Non dégradé	Inconnu
3520	B	Mur platre peint-Mur1	Centre Gauche	Plâtre	Peinture	0,04 mg/cm²	Non dégradé	Inconnu
3521	B	Mur platre peint-Mur1	Centre Droite	Plâtre	Peinture	0,06 mg/cm²	Non dégradé	Inconnu
6925	A	Porte bois peint (Dormant)-Po1	Bas Droite	Bois	Peinture	0,08 mg/cm²	Non dégradé	Inconnu
6926	A	Porte bois peint (Dormant)-Po1	Centre Droite	Bois	Peinture	0,03 mg/cm²	Non dégradé	Inconnu
6927	A	Porte bois peint (Dormant)-Po1	Bas Droite	Bois	Peinture	0,07 mg/cm²	Non dégradé	Inconnu
6928	A	Porte bois peint (Ouvrant)-Po1	Centre Centre	Bois	Peinture	0,03 mg/cm²	Non dégradé	Inconnu
6929	A	Porte bois peint (Ouvrant)-Po1	Centre Centre	Bois	Peinture	0,04 mg/cm²	Non dégradé	Inconnu
6930	A	Porte bois peint (Ouvrant)-Po1	Bas Centre	Bois	Peinture	0,05 mg/cm²	Non dégradé	Inconnu
12357	Plancher haut	Plafond platre peint-Plafond1	Centre Droite	Plâtre	Peinture	0,02 mg/cm²	Non dégradé	Inconnu
12358	Plancher haut	Plafond platre peint-Plafond1	Bas Centre	Plâtre	Peinture	0,07 mg/cm²	Non dégradé	Inconnu
12359	Plancher haut	Plafond platre peint-Plafond1	Centre Centre	Plâtre	Peinture	0,09 mg/cm²	Non dégradé	Inconnu

Nombre total d'unités de Diagnostic : 6

N° de Mesure	Zone	Unité de diagnostic (UD)	Localisation de la mesure	Substrat	Revêtement	Valeurs ou constat visuel	Etat de conservation	Travaux envisagés
			D1 - R+1 - Vol 347					
3594	D	Mur platre peint-Mur1	Centre Gauche	Plâtre	Peinture	0,04 mg/cm²	Non dégradé	Inconnu

N° de Mesure	Zone	Unité de diagnostic (UD)	Localisation de la mesure	Substrat	Revêtement	Valeurs ou constat visuel	Etat de conservation	Travaux envisagés
			D1 - R+1 - Vol 347					
3595	D	Mur platre peint-Mur1	Centre Centre	Plâtre	Peinture	0,05 mg/cm²	Non dégradé	Inconnu
3596	D	Mur platre peint-Mur1	Bas Gauche	Plâtre	Peinture	0,07 mg/cm²	Non dégradé	Inconnu

Nombre total d'unités de Diagnostic : 1

N° de Mesure	Zone	Unité de diagnostic (UD)	Localisation de la mesure	Substrat	Revêtement	Valeurs ou constat visuel	Etat de conservation	Travaux envisagés
			D1 - R+1 - Vol 350					
3540	C	Mur platre peint-Mur1	Centre Centre	Plâtre	Peinture	0,05 mg/cm²	Non dégradé	Inconnu
3541	C	Mur platre peint-Mur1	Haut Gauche	Plâtre	Peinture	0,02 mg/cm²	Non dégradé	Inconnu
3542	C	Mur platre peint-Mur1	Bas Centre	Plâtre	Peinture	0,07 mg/cm²	Non dégradé	Inconnu

Nombre total d'unités de Diagnostic : 1

N° de Mesure	Zone	Unité de diagnostic (UD)	Localisation de la mesure	Substrat	Revêtement	Valeurs ou constat visuel	Etat de conservation	Travaux envisagés
			D1 - R+1 - Vol 351					
3543	D	Mur platre peint-Mur1	Haut Gauche	Plâtre	Peinture	0,02 mg/cm²	Non dégradé	Inconnu
3544	D	Mur platre peint-Mur1	Haut Droite	Plâtre	Peinture	0,03 mg/cm²	Non dégradé	Inconnu
3545	D	Mur platre peint-Mur1	Centre Droite	Plâtre	Peinture	0,06 mg/cm²	Non dégradé	Inconnu
7117	D	Porte bois peint (Dormant)-Po1	Centre Gauche	Bois	Peinture	0,01 mg/cm²	Non dégradé	Inconnu
7118	D	Porte bois peint (Dormant)-Po1	Centre Gauche	Bois	Peinture	0,07 mg/cm²	Non dégradé	Inconnu
7119	D	Porte bois peint (Dormant)-Po1	Haut Gauche	Bois	Peinture	0,07 mg/cm²	Non dégradé	Inconnu
7120	D	Porte bois peint (Ouvrant)-Po1	Centre Gauche	Bois	Peinture	0,02 mg/cm²	Non dégradé	Inconnu
7121	D	Porte bois peint (Ouvrant)-Po1	Haut Centre	Bois	Peinture	0,06 mg/cm²	Non dégradé	Inconnu
7122	D	Porte bois peint (Ouvrant)-Po1	Centre Droite	Bois	Peinture	0,02 mg/cm²	Non dégradé	Inconnu

Nombre total d'unités de Diagnostic : 2

N° de Mesure	Zone	Unité de diagnostic (UD)	Localisation de la mesure	Substrat	Revêtement	Valeurs ou constat visuel	Etat de conservation	Travaux envisagés
			D1 - R+1 - Vol 358					
3522	B	Mur platre peint-Mur1	Centre Gauche	Plâtre	Peinture	0,04 mg/cm²	Non dégradé	Inconnu
3523	B	Mur platre peint-Mur1	Haut Gauche	Plâtre	Peinture	0,02 mg/cm²	Non dégradé	Inconnu
3524	B	Mur platre peint-Mur1	Centre Centre	Plâtre	Peinture	0,05 mg/cm²	Non dégradé	Inconnu
Nombre total d'unités de Diagnostic :		1						

N° de Mesure	Zone	Unité de diagnostic (UD)	Localisation de la mesure	Substrat	Revêtement	Valeurs ou constat visuel	Etat de conservation	Travaux envisagés
			D1 - R+1 - Vol 359					
1779	A	Mur platre peint-Mur1	Bas Centre	Plâtre	Peinture	0,07 mg/cm²	Non dégradé	Inconnu
1780	A	Mur platre peint-Mur1	Centre Gauche	Plâtre	Peinture	0,04 mg/cm²	Non dégradé	Inconnu
1781	A	Mur platre peint-Mur1	Bas Droite	Plâtre	Peinture	0,08 mg/cm²	Non dégradé	Inconnu
Nombre total d'unités de Diagnostic :		1						

N° de Mesure	Zone	Unité de diagnostic (UD)	Localisation de la mesure	Substrat	Revêtement	Valeurs ou constat visuel	Etat de conservation	Travaux envisagés
			D1 - R+1 - Vol 360					
1776	C	Mur platre peint-Mur1	Bas Droite	Plâtre	Peinture	0,09 mg/cm²	Non dégradé	Inconnu
1777	C	Mur platre peint-Mur1	Bas Droite	Plâtre	Peinture	0,08 mg/cm²	Non dégradé	Inconnu
1778	C	Mur platre peint-Mur1	Bas Droite	Plâtre	Peinture	0,08 mg/cm²	Non dégradé	Inconnu
Nombre total d'unités de Diagnostic :		1						

N° de Mesure	Zone	Unité de diagnostic (UD)	Localisation de la mesure	Substrat	Revêtement	Valeurs ou constat visuel	Etat de conservation	Travaux envisagés
			D1 - R+1 - Vol 361					
1773	C	Mur platre peint-Mur1	Centre Centre	Plâtre	Peinture	0,05 mg/cm²	Non dégradé	Inconnu
1774	C	Mur platre peint-Mur1	Bas Droite	Plâtre	Peinture	0,09 mg/cm²	Non dégradé	Inconnu

N° de Mesure	Zone	Unité de diagnostic (UD)	Localisation de la mesure	Substrat	Revêtement	Valeurs ou constat visuel	Etat de conservation	Travaux envisagés
			D1 - R+1 - Vol 361					
1775	C	Mur platre peint-Mur1	Bas Centre	Plâtre	Peinture	0,07 mg/cm²	Non dégradé	Inconnu
Nombre total d'unités de Diagnostic :		1						

N° de Mesure	Zone	Unité de diagnostic (UD)	Localisation de la mesure	Substrat	Revêtement	Valeurs ou constat visuel	Etat de conservation	Travaux envisagés
			D1 - R+1 - Vol 362					
1746	C	Mur platre peint-Mur1	Haut Centre	Plâtre	Peinture	0,03 mg/cm²	Non dégradé	Inconnu
1747	C	Mur platre peint-Mur1	Centre Gauche	Plâtre	Peinture	0,04 mg/cm²	Non dégradé	Inconnu
1748	C	Mur platre peint-Mur1	Bas Droite	Plâtre	Peinture	0,08 mg/cm²	Non dégradé	Inconnu
Nombre total d'unités de Diagnostic :		1						

N° de Mesure	Zone	Unité de diagnostic (UD)	Localisation de la mesure	Substrat	Revêtement	Valeurs ou constat visuel	Etat de conservation	Travaux envisagés
			D1 - R+1 - Vol 363					
1743	A	Mur platre peint-Mur1	Bas Droite	Plâtre	Peinture	0,08 mg/cm²	Non dégradé	Inconnu
1744	A	Mur platre peint-Mur1	Centre Gauche	Plâtre	Peinture	0,04 mg/cm²	Non dégradé	Inconnu
1745	A	Mur platre peint-Mur1	Centre Gauche	Plâtre	Peinture	0,04 mg/cm²	Non dégradé	Inconnu
8353	D	Porte bois peint (Dormant)-Po1	Centre Droite	Bois	Peinture	0,07 mg/cm²	Non dégradé	Inconnu
8354	D	Porte bois peint (Dormant)-Po1	Centre Droite	Bois	Peinture	0,03 mg/cm²	Non dégradé	Inconnu
8355	D	Porte bois peint (Dormant)-Po1	Bas Gauche	Bois	Peinture	0,04 mg/cm²	Non dégradé	Inconnu
8356	D	Porte bois peint (Ouvrant)-Po1	Bas Gauche	Bois	Peinture	0,01 mg/cm²	Non dégradé	Inconnu
8357	D	Porte bois peint (Ouvrant)-Po1	Bas Droite	Bois	Peinture	0,04 mg/cm²	Non dégradé	Inconnu
8358	D	Porte bois peint (Ouvrant)-Po1	Haut Centre	Bois	Peinture	0,06 mg/cm²	Non dégradé	Inconnu
Nombre total d'unités de Diagnostic :		2						

N° de Mesure	Zone	Unité de diagnostic (UD)	Localisation de la mesure	Substrat	Revêtement	Valeurs ou constat visuel	Etat de conservation	Travaux envisagés
			D1 - R+1 - Vol 364					
1740	A	Mur platre peint-Mur1	Bas Gauche	Plâtre	Peinture	0,07 mg/cm²	Non dégradé	Inconnu
1741	A	Mur platre peint-Mur1	Haut Centre	Plâtre	Peinture	0,02 mg/cm²	Non dégradé	Inconnu
1742	A	Mur platre peint-Mur1	Centre Droite	Plâtre	Peinture	0,06 mg/cm²	Non dégradé	Inconnu
8359	A	Porte bois peint (Dormant)-Po1	Bas Droite	Bois	Peinture	0,08 mg/cm²	Non dégradé	Inconnu
8360	A	Porte bois peint (Dormant)-Po1	Centre Droite	Bois	Peinture	0,07 mg/cm²	Non dégradé	Inconnu
8361	A	Porte bois peint (Dormant)-Po1	Haut Centre	Bois	Peinture	0,09 mg/cm²	Non dégradé	Inconnu
8362	A	Porte bois peint (Ouvrant)-Po1	Haut Centre	Bois	Peinture	0,04 mg/cm²	Non dégradé	Inconnu
8363	A	Porte bois peint (Ouvrant)-Po1	Centre Gauche	Bois	Peinture	0,05 mg/cm²	Non dégradé	Inconnu
8364	A	Porte bois peint (Ouvrant)-Po1	Bas Droite	Bois	Peinture	0,06 mg/cm²	Non dégradé	Inconnu

Nombre total d'unités de Diagnostic : 2

N° de Mesure	Zone	Unité de diagnostic (UD)	Localisation de la mesure	Substrat	Revêtement	Valeurs ou constat visuel	Etat de conservation	Travaux envisagés
			D1 - R+1 - Vol 365					
1737	B	Mur platre peint-Mur1	Haut Droite	Plâtre	Peinture	0,03 mg/cm²	Non dégradé	Inconnu
1738	B	Mur platre peint-Mur1	Bas Droite	Plâtre	Peinture	0,09 mg/cm²	Non dégradé	Inconnu
1739	B	Mur platre peint-Mur1	Haut Gauche	Plâtre	Peinture	0,02 mg/cm²	Non dégradé	Inconnu
12198	Plancher bas	Plafond platre peint-Plafond1	Centre Droite	Plâtre	Peinture	0,02 mg/cm²	Non dégradé	Inconnu
12199	Plancher bas	Plafond platre peint-Plafond1	Haut Centre	Plâtre	Peinture	0,04 mg/cm²	Non dégradé	Inconnu
12200	Plancher bas	Plafond platre peint-Plafond1	Centre Droite	Plâtre	Peinture	0,03 mg/cm²	Non dégradé	Inconnu

Nombre total d'unités de Diagnostic : 2

N° de Mesure	Zone	Unité de diagnostic (UD)	Localisation de la mesure	Substrat	Revêtement	Valeurs ou constat visuel	Etat de conservation	Travaux envisagés
			D1 - R+1 - Vol 366					
1734	B	Mur platre peint-Mur1	Bas Gauche	Plâtre	Peinture	0,07 mg/cm²	Non dégradé	Inconnu
1735	B	Mur platre peint-Mur1	Haut Centre	Plâtre	Peinture	0,02 mg/cm²	Non dégradé	Inconnu
1736	B	Mur platre peint-Mur1	Centre Gauche	Plâtre	Peinture	0,04 mg/cm²	Non dégradé	Inconnu

Nombre total d'unités de Diagnostic : 1

N° de Mesure	Zone	Unité de diagnostic (UD)	Localisation de la mesure	Substrat	Revêtement	Valeurs ou constat visuel	Etat de conservation	Travaux envisagés
			D1 - R+1 - Vol 367					
1770	B	Mur platre peint-Mur1	Bas Gauche	Plâtre	Peinture	0,07 mg/cm²	Non dégradé	Inconnu
1771	B	Mur platre peint-Mur1	Centre Gauche	Plâtre	Peinture	0,04 mg/cm²	Non dégradé	Inconnu
1772	B	Mur platre peint-Mur1	Centre Droite	Plâtre	Peinture	0,06 mg/cm²	Non dégradé	Inconnu

Nombre total d'unités de Diagnostic : 1

N° de Mesure	Zone	Unité de diagnostic (UD)	Localisation de la mesure	Substrat	Revêtement	Valeurs ou constat visuel	Etat de conservation	Travaux envisagés
			D1 - R+1 - Vol 368					
1701	A	Mur platre peint-Mur1	Haut Centre	Plâtre	Peinture	0,03 mg/cm²	Non dégradé	Inconnu
1702	A	Mur platre peint-Mur1	Bas Droite	Plâtre	Peinture	0,09 mg/cm²	Non dégradé	Inconnu
1703	A	Mur platre peint-Mur1	Haut Gauche	Plâtre	Peinture	0,01 mg/cm²	Non dégradé	Inconnu
1704	B	Mur platre peint-Mur1	Bas Droite	Plâtre	Peinture	0,08 mg/cm²	Non dégradé	Inconnu
1705	B	Mur platre peint-Mur1	Centre Droite	Plâtre	Peinture	0,06 mg/cm²	Non dégradé	Inconnu
1706	B	Mur platre peint-Mur1	Haut Centre	Plâtre	Peinture	0,03 mg/cm²	Non dégradé	Inconnu
1707	A	Mur platre peint-Mur2	Bas Droite	Plâtre	Peinture	0,09 mg/cm²	Non dégradé	Inconnu
1708	A	Mur platre peint-Mur2	Bas Droite	Plâtre	Peinture	0,08 mg/cm²	Non dégradé	Inconnu

N° de Mesure	Zone	Unité de diagnostic (UD)	Localisation de la mesure	Substrat	Revêtement	Valeurs ou constat visuel	Etat de conservation	Travaux envisagés
			D1 - R+1 - Vol 368					
1709	A	Mur platre peint-Mur2	Bas Gauche	Plâtre	Peinture	0,07 mg/cm²	Non dégradé	Inconnu
1710	F	Mur platre peint-Mur1	Bas Droite	Plâtre	Peinture	0,09 mg/cm²	Non dégradé	Inconnu
1711	F	Mur platre peint-Mur1	Centre Gauche	Plâtre	Peinture	0,05 mg/cm²	Non dégradé	Inconnu
1712	F	Mur platre peint-Mur1	Centre Gauche	Plâtre	Peinture	0,04 mg/cm²	Non dégradé	Inconnu
1713	C	Mur platre peint-Mur1	Bas Gauche	Plâtre	Peinture	0,07 mg/cm²	Non dégradé	Inconnu
1714	C	Mur platre peint-Mur1	Bas Gauche	Plâtre	Peinture	0,07 mg/cm²	Non dégradé	Inconnu
1715	C	Mur platre peint-Mur1	Bas Gauche	Plâtre	Peinture	0,07 mg/cm²	Non dégradé	Inconnu
8191	F	Porte bois peint (Dormant)-Po1	Centre Centre	Bois	Peinture	0,02 mg/cm²	Non dégradé	Inconnu
8192	F	Porte bois peint (Dormant)-Po1	Centre Centre	Bois	Peinture	0,02 mg/cm²	Non dégradé	Inconnu
8193	F	Porte bois peint (Dormant)-Po1	Bas Gauche	Bois	Peinture	0,04 mg/cm²	Non dégradé	Inconnu
8194	F	Porte bois peint (Ouvrant)-Po1	Bas Centre	Bois	Peinture	0,06 mg/cm²	Non dégradé	Inconnu
8195	F	Porte bois peint (Ouvrant)-Po1	Bas Gauche	Bois	Peinture	0,06 mg/cm²	Non dégradé	Inconnu
8196	F	Porte bois peint (Ouvrant)-Po1	Centre Centre	Bois	Peinture	0,07 mg/cm²	Non dégradé	Inconnu
12201	Plancher haut	Plafond platre peint-Plafond1	Haut Gauche	Plâtre	Peinture	0,02 mg/cm²	Non dégradé	Inconnu
12202	Plancher haut	Plafond platre peint-Plafond1	Centre Centre	Plâtre	Peinture	0,04 mg/cm²	Non dégradé	Inconnu
12203	Plancher haut	Plafond platre peint-Plafond1	Centre Centre	Plâtre	Peinture	0,04 mg/cm²	Non dégradé	Inconnu

Nombre total d'unités de Diagnostic : 7

N° de Mesure	Zone	Unité de diagnostic (UD)	Localisation de la mesure	Substrat	Revêtement	Valeurs ou constat visuel	Etat de conservation	Travaux envisagés
			D1 - R+1 - Vol 369					
1719	B	Mur platre peint-Mur1	Bas Droite	Plâtre	Peinture	0,08 mg/cm²	Non dégradé	Inconnu
1720	B	Mur platre peint-Mur1	Bas Droite	Plâtre	Peinture	0,09 mg/cm²	Non dégradé	Inconnu
1721	B	Mur platre peint-Mur1	Bas Gauche	Plâtre	Peinture	0,07 mg/cm²	Non dégradé	Inconnu
1722	F	Mur platre peint-Mur1	Centre Droite	Plâtre	Peinture	0,06 mg/cm²	Non dégradé	Inconnu
1723	F	Mur platre peint-Mur1	Bas Centre	Plâtre	Peinture	0,08 mg/cm²	Non dégradé	Inconnu
1724	F	Mur platre peint-Mur1	Haut Centre	Plâtre	Peinture	0,02 mg/cm²	Non dégradé	Inconnu
1725	A	Mur platre peint-Mur1	Haut Gauche	Plâtre	Peinture	0,02 mg/cm²	Non dégradé	Inconnu
1726	A	Mur platre peint-Mur1	Bas Droite	Plâtre	Peinture	0,08 mg/cm²	Non dégradé	Inconnu
1727	A	Mur platre peint-Mur1	Centre Centre	Plâtre	Peinture	0,05 mg/cm²	Non dégradé	Inconnu
1728	C	Mur platre peint-Mur1	Bas Centre	Plâtre	Peinture	0,08 mg/cm²	Non dégradé	Inconnu
1729	C	Mur platre peint-Mur1	Bas Centre	Plâtre	Peinture	0,08 mg/cm²	Non dégradé	Inconnu
1730	C	Mur platre peint-Mur1	Bas Droite	Plâtre	Peinture	0,08 mg/cm²	Non dégradé	Inconnu
1731	D	Mur platre peint-Mur1	Bas Droite	Plâtre	Peinture	0,09 mg/cm²	Non dégradé	Inconnu
1732	D	Mur platre peint-Mur1	Bas Centre	Plâtre	Peinture	0,08 mg/cm²	Non dégradé	Inconnu
1733	D	Mur platre peint-Mur1	Bas Gauche	Plâtre	Peinture	0,07 mg/cm²	Non dégradé	Inconnu
8197	C	Porte bois peint (Dormant)-Po1	Centre Gauche	Bois	Peinture	0,08 mg/cm²	Non dégradé	Inconnu
8198	C	Porte bois peint (Dormant)-Po1	Bas Gauche	Bois	Peinture	0,05 mg/cm²	Non dégradé	Inconnu
8199	C	Porte bois peint (Dormant)-Po1	Bas Centre	Bois	Peinture	0,05 mg/cm²	Non dégradé	Inconnu
8200	C	Porte bois peint (Ouvrant)-Po1	Haut Gauche	Bois	Peinture	0,02 mg/cm²	Non dégradé	Inconnu
8201	C	Porte bois peint (Ouvrant)-Po1	Centre Gauche	Bois	Peinture	0,09 mg/cm²	Non dégradé	Inconnu
8202	C	Porte bois peint (Ouvrant)-Po1	Bas Droite	Bois	Peinture	0,08 mg/cm²	Non dégradé	Inconnu
12204	Plancher haut	Plafond platre peint-Plafond1	Centre Gauche	Plâtre	Peinture	0,07 mg/cm²	Non dégradé	Inconnu

N° de Mesure	Zone	Unité de diagnostic (UD)	Localisation de la mesure	Substrat	Revêtement	Valeurs ou constat visuel	Etat de conservation	Travaux envisagés
			D1 - R+1 - Vol 369					
12205	Plancher haut	Plafond platre peint-Plafond1	Haut Centre	Plâtre	Peinture	0,02 mg/cm²	Non dégradé	Inconnu
12206	Plancher haut	Plafond platre peint-Plafond1	Centre Centre	Plâtre	Peinture	0,03 mg/cm²	Non dégradé	Inconnu

Nombre total d'unités de Diagnostic : 7

N° de Mesure	Zone	Unité de diagnostic (UD)	Localisation de la mesure	Substrat	Revêtement	Valeurs ou constat visuel	Etat de conservation	Travaux envisagés
			D1 - R+1 - Vol 37					
510	D	Mur platre peint-Mur1	Bas Centre	Plâtre	Peinture	0,08 mg/cm²	Non dégradé	Inconnu
511	D	Mur platre peint-Mur1	Haut Centre	Plâtre	Peinture	0,02 mg/cm²	Non dégradé	Inconnu
512	D	Mur platre peint-Mur1	Haut Centre	Plâtre	Peinture	0,02 mg/cm²	Non dégradé	Inconnu
513	A	Mur platre peint-Mur1	Centre Centre	Plâtre	Peinture	0,05 mg/cm²	Non dégradé	Inconnu
514	A	Mur platre peint-Mur1	Haut Droite	Plâtre	Peinture	0,03 mg/cm²	Non dégradé	Inconnu
515	A	Mur platre peint-Mur1	Centre Gauche	Plâtre	Peinture	0,04 mg/cm²	Non dégradé	Inconnu
516	C	Mur platre peint-Mur1	Centre Gauche	Plâtre	Peinture	0,04 mg/cm²	Non dégradé	Inconnu
517	C	Mur platre peint-Mur1	Bas Droite	Plâtre	Peinture	0,09 mg/cm²	Non dégradé	Inconnu
518	C	Mur platre peint-Mur1	Centre Centre	Plâtre	Peinture	0,05 mg/cm²	Non dégradé	Inconnu
519	B	Mur platre peint-Mur1	Centre Gauche	Plâtre	Peinture	0,04 mg/cm²	Non dégradé	Inconnu
520	B	Mur platre peint-Mur1	Haut Droite	Plâtre	Peinture	0,03 mg/cm²	Non dégradé	Inconnu
521	B	Mur platre peint-Mur1	Bas Gauche	Plâtre	Peinture	0,07 mg/cm²	Non dégradé	Inconnu
10904	D	Porte bois peint (Ouvrant)-Po1	Bas Centre	Bois	Peinture	0,03 mg/cm²	Non dégradé	Inconnu
10905	D	Porte bois peint (Ouvrant)-Po1	Bas Gauche	Bois	Peinture	0,07 mg/cm²	Non dégradé	Inconnu

N° de Mesure	Zone	Unité de diagnostic (UD)	Localisation de la mesure	Substrat	Revêtement	Valeurs ou constat visuel	Etat de conservation	Travaux envisagés
			D1 - R+1 - Vol 37					
10906	D	Porte bois peint (Ouvrant)-Po1	Centre Centre	Bois	Peinture	0,05 mg/cm²	Non dégradé	Inconnu
10907	D	Porte bois peint (Ouvrant extérieur)-Po1	Haut Gauche	Bois	Peinture	0,02 mg/cm²	Non dégradé	Inconnu
10908	D	Porte bois peint (Ouvrant extérieur)-Po1	Haut Centre	Bois	Peinture	0,08 mg/cm²	Non dégradé	Inconnu
10909	D	Porte bois peint (Ouvrant extérieur)-Po1	Centre Centre	Bois	Peinture	0,05 mg/cm²	Non dégradé	Inconnu
10910	D	Porte bois peint (Dormant extérieur)-Po1	Haut Droite	Bois	Peinture	0,06 mg/cm²	Non dégradé	Inconnu
10911	D	Porte bois peint (Dormant extérieur)-Po1	Bas Centre	Bois	Peinture	0,01 mg/cm²	Non dégradé	Inconnu
10912	D	Porte bois peint (Dormant extérieur)-Po1	Haut Centre	Bois	Peinture	0,03 mg/cm²	Non dégradé	Inconnu
10913	D	Porte bois peint (Dormant)-Po1	Haut Gauche	Bois	Peinture	0,04 mg/cm²	Non dégradé	Inconnu
10914	D	Porte bois peint (Dormant)-Po1	Bas Gauche	Bois	Peinture	0,03 mg/cm²	Non dégradé	Inconnu
10915	D	Porte bois peint (Dormant)-Po1	Haut Gauche	Bois	Peinture	0,05 mg/cm²	Non dégradé	Inconnu
10916	D	Porte bois peint (Ouvrant)-Po2	Centre Droite	Bois	Peinture	0,06 mg/cm²	Non dégradé	Inconnu
10917	D	Porte bois peint (Ouvrant)-Po2	Centre Centre	Bois	Peinture	0,02 mg/cm²	Non dégradé	Inconnu
10918	D	Porte bois peint (Ouvrant)-Po2	Haut Centre	Bois	Peinture	0,07 mg/cm²	Non dégradé	Inconnu
10919	D	Porte bois peint (Ouvrant extérieur)-Po2	Centre Droite	Bois	Peinture	0,02 mg/cm²	Non dégradé	Inconnu
10920	D	Porte bois peint (Ouvrant extérieur)-Po2	Bas Gauche	Bois	Peinture	0,09 mg/cm²	Non dégradé	Inconnu
10921	D	Porte bois peint (Ouvrant extérieur)-Po2	Centre Droite	Bois	Peinture	0,06 mg/cm²	Non dégradé	Inconnu
10922	D	Porte bois peint (Dormant extérieur)-Po2	Centre Droite	Bois	Peinture	0,01 mg/cm²	Non dégradé	Inconnu
10923	D	Porte bois peint (Dormant extérieur)-Po2	Haut Gauche	Bois	Peinture	0,08 mg/cm²	Non dégradé	Inconnu
10924	D	Porte bois peint (Dormant extérieur)-Po2	Haut Droite	Bois	Peinture	0,07 mg/cm²	Non dégradé	Inconnu
10925	D	Porte bois peint (Dormant)-Po2	Haut Droite	Bois	Peinture	0,01 mg/cm²	Non dégradé	Inconnu
10926	D	Porte bois peint (Dormant)-Po2	Bas Droite	Bois	Peinture	0,03 mg/cm²	Non dégradé	Inconnu
10927	D	Porte bois peint (Dormant)-Po2	Bas Gauche	Bois	Peinture	0,06 mg/cm²	Non dégradé	Inconnu
10928	A	Porte bois peint (Ouvrant)-Po1	Haut Gauche	Bois	Peinture	0,09 mg/cm²	Non dégradé	Inconnu

N° de Mesure	Zone	Unité de diagnostic (UD)	Localisation de la mesure	Substrat	Revêtement	Valeurs ou constat visuel	Etat de conservation	Travaux envisagés
			D1 - R+1 - Vol 37					
10929	A	Porte bois peint (Ouvrant)-Po1	Bas Droite	Bois	Peinture	0,02 mg/cm²	Non dégradé	Inconnu
10930	A	Porte bois peint (Ouvrant)-Po1	Haut Gauche	Bois	Peinture	0,05 mg/cm²	Non dégradé	Inconnu
10931	A	Porte bois peint (Ouvrant extérieur)-Po1	Bas Droite	Bois	Peinture	0,04 mg/cm²	Non dégradé	Inconnu
10932	A	Porte bois peint (Ouvrant extérieur)-Po1	Haut Gauche	Bois	Peinture	0,09 mg/cm²	Non dégradé	Inconnu
10933	A	Porte bois peint (Ouvrant extérieur)-Po1	Haut Centre	Bois	Peinture	0,02 mg/cm²	Non dégradé	Inconnu
10934	A	Porte bois peint (Dormant extérieur)-Po1	Haut Gauche	Bois	Peinture	0,07 mg/cm²	Non dégradé	Inconnu
10935	A	Porte bois peint (Dormant extérieur)-Po1	Centre Centre	Bois	Peinture	0,03 mg/cm²	Non dégradé	Inconnu
10936	A	Porte bois peint (Dormant extérieur)-Po1	Centre Gauche	Bois	Peinture	0,02 mg/cm²	Non dégradé	Inconnu
10937	A	Porte bois peint (Dormant)-Po1	Haut Centre	Bois	Peinture	0,08 mg/cm²	Non dégradé	Inconnu
10938	A	Porte bois peint (Dormant)-Po1	Bas Droite	Bois	Peinture	0,02 mg/cm²	Non dégradé	Inconnu
10939	A	Porte bois peint (Dormant)-Po1	Bas Droite	Bois	Peinture	0,05 mg/cm²	Non dégradé	Inconnu
10940	A	Porte bois peint (Ouvrant)-Po2	Centre Centre	Bois	Peinture	0,01 mg/cm²	Non dégradé	Inconnu
10941	A	Porte bois peint (Ouvrant)-Po2	Bas Centre	Bois	Peinture	0,04 mg/cm²	Non dégradé	Inconnu
10942	A	Porte bois peint (Ouvrant)-Po2	Bas Droite	Bois	Peinture	0,04 mg/cm²	Non dégradé	Inconnu
10943	A	Porte bois peint (Ouvrant extérieur)-Po2	Bas Centre	Bois	Peinture	0,01 mg/cm²	Non dégradé	Inconnu
10944	A	Porte bois peint (Ouvrant extérieur)-Po2	Centre Centre	Bois	Peinture	0,07 mg/cm²	Non dégradé	Inconnu
10945	A	Porte bois peint (Ouvrant extérieur)-Po2	Haut Centre	Bois	Peinture	0,05 mg/cm²	Non dégradé	Inconnu
10946	A	Porte bois peint (Dormant extérieur)-Po2	Bas Centre	Bois	Peinture	0,04 mg/cm²	Non dégradé	Inconnu
10947	A	Porte bois peint (Dormant extérieur)-Po2	Bas Gauche	Bois	Peinture	0,02 mg/cm²	Non dégradé	Inconnu
10948	A	Porte bois peint (Dormant extérieur)-Po2	Bas Centre	Bois	Peinture	0,03 mg/cm²	Non dégradé	Inconnu
10949	A	Porte bois peint (Dormant)-Po2	Centre Gauche	Bois	Peinture	0,06 mg/cm²	Non dégradé	Inconnu
10950	A	Porte bois peint (Dormant)-Po2	Haut Droite	Bois	Peinture	0,07 mg/cm²	Non dégradé	Inconnu
10951	A	Porte bois peint (Dormant)-Po2	Centre Centre	Bois	Peinture	0,02 mg/cm²	Non dégradé	Inconnu

N° de Mesure	Zone	Unité de diagnostic (UD)	Localisation de la mesure	Substrat	Revêtement	Valeurs ou constat visuel	Etat de conservation	Travaux envisagés
			D1 - R+1 - Vol 37					
12009	Plancher haut	Plafond platre peint-Plafond1	Bas Centre	Plâtre	Peinture	0,06 mg/cm²	Non dégradé	Inconnu
12010	Plancher haut	Plafond platre peint-Plafond1	Centre Centre	Plâtre	Peinture	0,06 mg/cm²	Non dégradé	Inconnu
12011	Plancher haut	Plafond platre peint-Plafond1	Centre Gauche	Plâtre	Peinture	0,05 mg/cm²	Non dégradé	Inconnu

Nombre total d'unités de Diagnostic : 13

N° de Mesure	Zone	Unité de diagnostic (UD)	Localisation de la mesure	Substrat	Revêtement	Valeurs ou constat visuel	Etat de conservation	Travaux envisagés
			D1 - R+1 - Vol 370					
1767	A	Mur platre peint-Mur1	Haut Centre	Plâtre	Peinture	0,02 mg/cm²	Non dégradé	Inconnu
1768	A	Mur platre peint-Mur1	Centre Centre	Plâtre	Peinture	0,05 mg/cm²	Non dégradé	Inconnu
1769	A	Mur platre peint-Mur1	Centre Gauche	Plâtre	Peinture	0,04 mg/cm²	Non dégradé	Inconnu

Nombre total d'unités de Diagnostic : 1

N° de Mesure	Zone	Unité de diagnostic (UD)	Localisation de la mesure	Substrat	Revêtement	Valeurs ou constat visuel	Etat de conservation	Travaux envisagés
			D1 - R+1 - Vol 371					
1764	D	Mur platre peint-Mur1	Centre Gauche	Plâtre	Peinture	0,04 mg/cm²	Non dégradé	Inconnu
1765	D	Mur platre peint-Mur1	Haut Gauche	Plâtre	Peinture	0,01 mg/cm²	Non dégradé	Inconnu
1766	D	Mur platre peint-Mur1	Haut Centre	Plâtre	Peinture	0,02 mg/cm²	Non dégradé	Inconnu

Nombre total d'unités de Diagnostic : 1

N° de Mesure	Zone	Unité de diagnostic (UD)	Localisation de la mesure	Substrat	Revêtement	Valeurs ou constat visuel	Etat de conservation	Travaux envisagés
			D1 - R+1 - Vol 372					
1761	C	Mur platre peint-Mur1	Centre Droite	Plâtre	Peinture	0,06 mg/cm²	Non dégradé	Inconnu
1762	C	Mur platre peint-Mur1	Haut Gauche	Plâtre	Peinture	0,01 mg/cm²	Non dégradé	Inconnu
1763	C	Mur platre peint-Mur1	Centre Centre	Plâtre	Peinture	0,05 mg/cm²	Non dégradé	Inconnu
Nombre total d'unités de Diagnostic :		1						

N° de Mesure	Zone	Unité de diagnostic (UD)	Localisation de la mesure	Substrat	Revêtement	Valeurs ou constat visuel	Etat de conservation	Travaux envisagés
			D1 - R+1 - Vol 373					
1758	D	Mur platre peint-Mur1	Centre Centre	Plâtre	Peinture	0,05 mg/cm²	Non dégradé	Inconnu
1759	D	Mur platre peint-Mur1	Centre Gauche	Plâtre	Peinture	0,05 mg/cm²	Non dégradé	Inconnu
1760	D	Mur platre peint-Mur1	Haut Centre	Plâtre	Peinture	0,02 mg/cm²	Non dégradé	Inconnu
Nombre total d'unités de Diagnostic :		1						

N° de Mesure	Zone	Unité de diagnostic (UD)	Localisation de la mesure	Substrat	Revêtement	Valeurs ou constat visuel	Etat de conservation	Travaux envisagés
			D1 - R+1 - Vol 374					
1752	D	Mur platre peint-Mur1	Centre Droite	Plâtre	Peinture	0,06 mg/cm²	Non dégradé	Inconnu
1753	D	Mur platre peint-Mur1	Haut Gauche	Plâtre	Peinture	0,01 mg/cm²	Non dégradé	Inconnu
1754	D	Mur platre peint-Mur1	Haut Centre	Plâtre	Peinture	0,03 mg/cm²	Non dégradé	Inconnu
Nombre total d'unités de Diagnostic :		1						

N° de Mesure	Zone	Unité de diagnostic (UD)	Localisation de la mesure	Substrat	Revêtement	Valeurs ou constat visuel	Etat de conservation	Travaux envisagés
			D1 - R+1 - Vol 375					
1749	D	Mur platre peint-Mur1	Centre Droite	Plâtre	Peinture	0,06 mg/cm²	Non dégradé	Inconnu
1750	D	Mur platre peint-Mur1	Haut Droite	Plâtre	Peinture	0,03 mg/cm²	Non dégradé	Inconnu

N° de Mesure	Zone	Unité de diagnostic (UD)	Localisation de la mesure	Substrat	Revêtement	Valeurs ou constat visuel	Etat de conservation	Travaux envisagés
			D1 - R+1 - Vol 375					
1751	D	Mur platre peint-Mur1	Haut Gauche	Plâtre	Peinture	0,02 mg/cm²	Non dégradé	Inconnu

Nombre total d'unités de Diagnostic : 1

N° de Mesure	Zone	Unité de diagnostic (UD)	Localisation de la mesure	Substrat	Revêtement	Valeurs ou constat visuel	Etat de conservation	Travaux envisagés
			D1 - R+1 - Vol 38					
525	D	Mur platre peint-Mur1	Haut Gauche	Plâtre	Peinture	0,02 mg/cm²	Non dégradé	Inconnu
526	D	Mur platre peint-Mur1	Haut Gauche	Plâtre	Peinture	0,01 mg/cm²	Non dégradé	Inconnu
527	D	Mur platre peint-Mur1	Bas Droite	Plâtre	Peinture	0,09 mg/cm²	Non dégradé	Inconnu
528	A	Mur platre peint-Mur1	Haut Gauche	Plâtre	Peinture	0,01 mg/cm²	Non dégradé	Inconnu
529	A	Mur platre peint-Mur1	Haut Gauche	Plâtre	Peinture	0,01 mg/cm²	Non dégradé	Inconnu
530	A	Mur platre peint-Mur1	Centre Droite	Plâtre	Peinture	0,06 mg/cm²	Non dégradé	Inconnu
531	C	Mur platre peint-Mur1	Haut Gauche	Plâtre	Peinture	0,02 mg/cm²	Non dégradé	Inconnu
532	C	Mur platre peint-Mur1	Haut Droite	Plâtre	Peinture	0,03 mg/cm²	Non dégradé	Inconnu
533	C	Mur platre peint-Mur1	Haut Gauche	Plâtre	Peinture	0,02 mg/cm²	Non dégradé	Inconnu
534	B	Mur platre peint-Mur1	Centre Droite	Plâtre	Peinture	0,06 mg/cm²	Non dégradé	Inconnu
535	B	Mur platre peint-Mur1	Bas Gauche	Plâtre	Peinture	0,07 mg/cm²	Non dégradé	Inconnu
536	B	Mur platre peint-Mur1	Centre Droite	Plâtre	Peinture	0,06 mg/cm²	Non dégradé	Inconnu
10136	B	Porte bois peint (Ouvrant)-Po1	Bas Droite	Bois	Peinture	0,08 mg/cm²	Non dégradé	Inconnu
10137	B	Porte bois peint (Ouvrant)-Po1	Haut Droite	Bois	Peinture	0,02 mg/cm²	Non dégradé	Inconnu
10138	B	Porte bois peint (Ouvrant)-Po1	Haut Gauche	Bois	Peinture	0,07 mg/cm²	Non dégradé	Inconnu
10139	B	Porte bois peint (Ouvrant extérieur)-Po1	Haut Centre	Bois	Peinture	0,09 mg/cm²	Non dégradé	Inconnu
10140	B	Porte bois peint (Ouvrant extérieur)-Po1	Haut Gauche	Bois	Peinture	0,01 mg/cm²	Non dégradé	Inconnu
10141	B	Porte bois peint (Ouvrant extérieur)-Po1	Haut Centre	Bois	Peinture	0,07 mg/cm²	Non dégradé	Inconnu

N° de Mesure	Zone	Unité de diagnostic (UD)	Localisation de la mesure	Substrat	Revêtement	Valeurs ou constat visuel	Etat de conservation	Travaux envisagés
			D1 - R+1 - Vol 38					
10142	B	Porte bois peint (Dormant extérieur)-Po1	Haut Gauche	Bois	Peinture	0,08 mg/cm²	Non dégradé	Inconnu
10143	B	Porte bois peint (Dormant extérieur)-Po1	Haut Centre	Bois	Peinture	0,04 mg/cm²	Non dégradé	Inconnu
10144	B	Porte bois peint (Dormant extérieur)-Po1	Haut Droite	Bois	Peinture	0,07 mg/cm²	Non dégradé	Inconnu
10145	B	Porte bois peint (Dormant)-Po1	Bas Gauche	Bois	Peinture	0,02 mg/cm²	Non dégradé	Inconnu
10146	B	Porte bois peint (Dormant)-Po1	Bas Gauche	Bois	Peinture	0,04 mg/cm²	Non dégradé	Inconnu
10147	B	Porte bois peint (Dormant)-Po1	Haut Centre	Bois	Peinture	0,06 mg/cm²	Non dégradé	Inconnu
12006	Plancher haut	Plafond platre peint-Plafond1	Centre Gauche	Plâtre	Peinture	0,07 mg/cm²	Non dégradé	Inconnu
12007	Plancher haut	Plafond platre peint-Plafond1	Bas Gauche	Plâtre	Peinture	0,05 mg/cm²	Non dégradé	Inconnu
12008	Plancher haut	Plafond platre peint-Plafond1	Bas Droite	Plâtre	Peinture	0,04 mg/cm²	Non dégradé	Inconnu

Nombre total d'unités de Diagnostic : 7

N° de Mesure	Zone	Unité de diagnostic (UD)	Localisation de la mesure	Substrat	Revêtement	Valeurs ou constat visuel	Etat de conservation	Travaux envisagés
			D1 - R+1 - Vol 387					
3	C	Mur platre peint-Mur1	Bas Gauche	Plâtre	Peinture	0,07 mg/cm²	Non dégradé	Inconnu
4	C	Mur platre peint-Mur1	Bas Centre	Plâtre	Peinture	0,08 mg/cm²	Non dégradé	Inconnu
5	C	Mur platre peint-Mur1	Haut Droite	Plâtre	Peinture	0,03 mg/cm²	Non dégradé	Inconnu
15	W	Mur platre peint-Mur1	Haut Centre	Plâtre	Peinture	0,02 mg/cm²	Non dégradé	Inconnu
16	W	Mur platre peint-Mur1	Haut Centre	Plâtre	Peinture	0,03 mg/cm²	Non dégradé	Inconnu
17	W	Mur platre peint-Mur1	Bas Gauche	Plâtre	Peinture	0,07 mg/cm²	Non dégradé	Inconnu

N° de Mesure	Zone	Unité de diagnostic (UD)	Localisation de la mesure	Substrat	Revêtement	Valeurs ou constat visuel	Etat de conservation	Travaux envisagés
				D1 - R+1 - Vol 387				
1755	D	Mur platre peint-Mur1	Haut Centre	Plâtre	Peinture	0,02 mg/cm²	Non dégradé	Inconnu
1756	D	Mur platre peint-Mur1	Bas Centre	Plâtre	Peinture	0,07 mg/cm²	Non dégradé	Inconnu
1757	D	Mur platre peint-Mur1	Haut Gauche	Plâtre	Peinture	0,02 mg/cm²	Non dégradé	Inconnu
2751	G	Mur platre peint-Mur1	Bas Gauche	Plâtre	Peinture	0,07 mg/cm²	Non dégradé	Inconnu
2752	G	Mur platre peint-Mur1	Bas Droite	Plâtre	Peinture	0,09 mg/cm²	Non dégradé	Inconnu
2753	G	Mur platre peint-Mur1	Centre Droite	Plâtre	Peinture	0,06 mg/cm²	Non dégradé	Inconnu
2754	H	Mur platre peint-Mur1	Haut Gauche	Plâtre	Peinture	0,01 mg/cm²	Non dégradé	Inconnu
2755	H	Mur platre peint-Mur1	Haut Droite	Plâtre	Peinture	0,03 mg/cm²	Non dégradé	Inconnu
2756	H	Mur platre peint-Mur1	Centre Gauche	Plâtre	Peinture	0,04 mg/cm²	Non dégradé	Inconnu
2757	I	Mur platre peint-Mur1	Bas Centre	Plâtre	Peinture	0,08 mg/cm²	Non dégradé	Inconnu
2758	I	Mur platre peint-Mur1	Centre Gauche	Plâtre	Peinture	0,04 mg/cm²	Non dégradé	Inconnu
2759	I	Mur platre peint-Mur1	Bas Centre	Plâtre	Peinture	0,08 mg/cm²	Non dégradé	Inconnu
2760	J	Mur platre peint-Mur1	Bas Gauche	Plâtre	Peinture	0,07 mg/cm²	Non dégradé	Inconnu
2761	J	Mur platre peint-Mur1	Centre Droite	Plâtre	Peinture	0,06 mg/cm²	Non dégradé	Inconnu
2762	J	Mur platre peint-Mur1	Bas Droite	Plâtre	Peinture	0,08 mg/cm²	Non dégradé	Inconnu
2763	K	Mur platre peint-Mur1	Bas Gauche	Plâtre	Peinture	0,07 mg/cm²	Non dégradé	Inconnu
2764	K	Mur platre peint-Mur1	Bas Droite	Plâtre	Peinture	0,09 mg/cm²	Non dégradé	Inconnu
2765	K	Mur platre peint-Mur1	Haut Centre	Plâtre	Peinture	0,02 mg/cm²	Non dégradé	Inconnu
2766	L	Mur platre peint-Mur1	Centre Centre	Plâtre	Peinture	0,05 mg/cm²	Non dégradé	Inconnu
2767	L	Mur platre peint-Mur1	Bas Gauche	Plâtre	Peinture	0,07 mg/cm²	Non dégradé	Inconnu
2768	L	Mur platre peint-Mur1	Haut Gauche	Plâtre	Peinture	0,01 mg/cm²	Non dégradé	Inconnu
2769	M	Mur platre peint-Mur1	Haut Gauche	Plâtre	Peinture	0,01 mg/cm²	Non dégradé	Inconnu
2770	M	Mur platre peint-Mur1	Haut Centre	Plâtre	Peinture	0,03 mg/cm²	Non dégradé	Inconnu

N° de Mesure	Zone	Unité de diagnostic (UD)	Localisation de la mesure	Substrat	Revêtement	Valeurs ou constat visuel	Etat de conservation	Travaux envisagés
			D1 - R+1 - Vol 387					
2771	M	Mur platre peint-Mur1	Haut Centre	Plâtre	Peinture	0,02 mg/cm²	Non dégradé	Inconnu
2772	N	Mur platre peint-Mur1	Haut Centre	Plâtre	Peinture	0,02 mg/cm²	Non dégradé	Inconnu
2773	N	Mur platre peint-Mur1	Haut Droite	Plâtre	Peinture	0,03 mg/cm²	Non dégradé	Inconnu
2774	N	Mur platre peint-Mur1	Centre Droite	Plâtre	Peinture	0,06 mg/cm²	Non dégradé	Inconnu
2775	O	Mur platre peint-Mur1	Bas Gauche	Plâtre	Peinture	0,07 mg/cm²	Non dégradé	Inconnu
2776	O	Mur platre peint-Mur1	Haut Droite	Plâtre	Peinture	0,03 mg/cm²	Non dégradé	Inconnu
2777	O	Mur platre peint-Mur1	Centre Droite	Plâtre	Peinture	0,06 mg/cm²	Non dégradé	Inconnu
2778	P	Mur platre peint-Mur1	Centre Centre	Plâtre	Peinture	0,05 mg/cm²	Non dégradé	Inconnu
2779	P	Mur platre peint-Mur1	Bas Centre	Plâtre	Peinture	0,08 mg/cm²	Non dégradé	Inconnu
2780	P	Mur platre peint-Mur1	Centre Gauche	Plâtre	Peinture	0,04 mg/cm²	Non dégradé	Inconnu
2781	R	Mur platre peint-Mur1	Haut Gauche	Plâtre	Peinture	0,01 mg/cm²	Non dégradé	Inconnu
2782	R	Mur platre peint-Mur1	Haut Gauche	Plâtre	Peinture	0,01 mg/cm²	Non dégradé	Inconnu
2783	R	Mur platre peint-Mur1	Centre Gauche	Plâtre	Peinture	0,04 mg/cm²	Non dégradé	Inconnu
2784	Q	Mur platre peint-Mur1	Bas Droite	Plâtre	Peinture	0,08 mg/cm²	Non dégradé	Inconnu
2785	Q	Mur platre peint-Mur1	Centre Centre	Plâtre	Peinture	0,05 mg/cm²	Non dégradé	Inconnu
2786	Q	Mur platre peint-Mur1	Centre Centre	Plâtre	Peinture	0,05 mg/cm²	Non dégradé	Inconnu
2787	T	Mur platre peint-Mur1	Centre Droite	Plâtre	Peinture	0,06 mg/cm²	Non dégradé	Inconnu
2788	T	Mur platre peint-Mur1	Haut Droite	Plâtre	Peinture	0,03 mg/cm²	Non dégradé	Inconnu
2789	T	Mur platre peint-Mur1	Haut Centre	Plâtre	Peinture	0,03 mg/cm²	Non dégradé	Inconnu
2790	U	Mur platre peint-Mur1	Centre Droite	Plâtre	Peinture	0,06 mg/cm²	Non dégradé	Inconnu
2791	U	Mur platre peint-Mur1	Haut Centre	Plâtre	Peinture	0,02 mg/cm²	Non dégradé	Inconnu
2792	U	Mur platre peint-Mur1	Centre Centre	Plâtre	Peinture	0,05 mg/cm²	Non dégradé	Inconnu
2793	V	Mur platre peint-Mur1	Centre Droite	Plâtre	Peinture	0,06 mg/cm²	Non dégradé	Inconnu

N° de Mesure	Zone	Unité de diagnostic (UD)	Localisation de la mesure	Substrat	Revêtement	Valeurs ou constat visuel	Etat de conservation	Travaux envisagés
			D1 - R+1 - Vol 387					
2794	V	Mur platre peint-Mur1	Bas Centre	Plâtre	Peinture	0,07 mg/cm²	Non dégradé	Inconnu
2795	V	Mur platre peint-Mur1	Centre Centre	Plâtre	Peinture	0,05 mg/cm²	Non dégradé	Inconnu
2796	Z	Mur platre peint-Mur1	Bas Centre	Plâtre	Peinture	0,07 mg/cm²	Non dégradé	Inconnu
2797	Z	Mur platre peint-Mur1	Bas Droite	Plâtre	Peinture	0,09 mg/cm²	Non dégradé	Inconnu
2798	Z	Mur platre peint-Mur1	Haut Droite	Plâtre	Peinture	0,03 mg/cm²	Non dégradé	Inconnu
2799	Y	Mur platre peint-Mur1	Haut Gauche	Plâtre	Peinture	0,02 mg/cm²	Non dégradé	Inconnu
2800	Y	Mur platre peint-Mur1	Haut Droite	Plâtre	Peinture	0,03 mg/cm²	Non dégradé	Inconnu
2801	Y	Mur platre peint-Mur1	Centre Centre	Plâtre	Peinture	0,05 mg/cm²	Non dégradé	Inconnu
2802	A1	Mur platre peint-Mur1	Bas Gauche	Plâtre	Peinture	0,07 mg/cm²	Non dégradé	Inconnu
2803	A1	Mur platre peint-Mur1	Haut Centre	Plâtre	Peinture	0,02 mg/cm²	Non dégradé	Inconnu
2804	A1	Mur platre peint-Mur1	Haut Gauche	Plâtre	Peinture	0,02 mg/cm²	Non dégradé	Inconnu
2805	Y	Mur platre peint-Mur2	Haut Droite	Plâtre	Peinture	0,03 mg/cm²	Non dégradé	Inconnu
2806	Y	Mur platre peint-Mur2	Centre Gauche	Plâtre	Peinture	0,04 mg/cm²	Non dégradé	Inconnu
2807	Y	Mur platre peint-Mur2	Centre Centre	Plâtre	Peinture	0,05 mg/cm²	Non dégradé	Inconnu
2808	C1	Mur platre peint-Mur1	Haut Droite	Plâtre	Peinture	0,03 mg/cm²	Non dégradé	Inconnu
2809	C1	Mur platre peint-Mur1	Centre Centre	Plâtre	Peinture	0,05 mg/cm²	Non dégradé	Inconnu
2810	C1	Mur platre peint-Mur1	Centre Droite	Plâtre	Peinture	0,06 mg/cm²	Non dégradé	Inconnu
2811	X	Mur platre peint-Mur1	Centre Droite	Plâtre	Peinture	0,06 mg/cm²	Non dégradé	Inconnu
2812	X	Mur platre peint-Mur1	Centre Centre	Plâtre	Peinture	0,05 mg/cm²	Non dégradé	Inconnu
2813	X	Mur platre peint-Mur1	Bas Droite	Plâtre	Peinture	0,09 mg/cm²	Non dégradé	Inconnu
2814	A	Mur platre peint-Mur1	Haut Droite	Plâtre	Peinture	0,03 mg/cm²	Non dégradé	Inconnu
2815	A	Mur platre peint-Mur1	Centre Droite	Plâtre	Peinture	0,06 mg/cm²	Non dégradé	Inconnu
2816	A	Mur platre peint-Mur1	Bas Gauche	Plâtre	Peinture	0,06 mg/cm²	Non dégradé	Inconnu

N° de Mesure	Zone	Unité de diagnostic (UD)	Localisation de la mesure	Substrat	Revêtement	Valeurs ou constat visuel	Etat de conservation	Travaux envisagés
			D1 - R+1 - Vol 387					
2817	B	Mur platre peint-Mur1	Bas Centre	Plâtre	Peinture	0,08 mg/cm²	Non dégradé	Inconnu
2818	B	Mur platre peint-Mur1	Bas Centre	Plâtre	Peinture	0,07 mg/cm²	Non dégradé	Inconnu
2819	B	Mur platre peint-Mur1	Bas Gauche	Plâtre	Peinture	0,07 mg/cm²	Non dégradé	Inconnu
8023	P	Porte bois peint (Dormant)-Po1	Bas Gauche	Bois	Peinture	0,04 mg/cm²	Non dégradé	Inconnu
8024	P	Porte bois peint (Dormant)-Po1	Centre Centre	Bois	Peinture	0,03 mg/cm²	Non dégradé	Inconnu
8025	P	Porte bois peint (Dormant)-Po1	Haut Gauche	Bois	Peinture	0,08 mg/cm²	Non dégradé	Inconnu
8026	P	Porte bois peint (Ouvrant)-Po1	Haut Gauche	Bois	Peinture	0,04 mg/cm²	Non dégradé	Inconnu
8027	P	Porte bois peint (Ouvrant)-Po1	Haut Centre	Bois	Peinture	0,03 mg/cm²	Non dégradé	Inconnu
8028	P	Porte bois peint (Ouvrant)-Po1	Centre Centre	Bois	Peinture	0,08 mg/cm²	Non dégradé	Inconnu
8041	O	Porte bois peint (Dormant)-Po1	Centre Centre	Bois	Peinture	0,08 mg/cm²	Non dégradé	Inconnu
8042	O	Porte bois peint (Dormant)-Po1	Centre Gauche	Bois	Peinture	0,06 mg/cm²	Non dégradé	Inconnu
8043	O	Porte bois peint (Dormant)-Po1	Haut Gauche	Bois	Peinture	0,07 mg/cm²	Non dégradé	Inconnu
8044	O	Porte bois peint (Ouvrant)-Po1	Centre Centre	Bois	Peinture	0,07 mg/cm²	Non dégradé	Inconnu
8045	O	Porte bois peint (Ouvrant)-Po1	Haut Droite	Bois	Peinture	0,05 mg/cm²	Non dégradé	Inconnu
8046	O	Porte bois peint (Ouvrant)-Po1	Haut Centre	Bois	Peinture	0,09 mg/cm²	Non dégradé	Inconnu
8047	L	Porte bois peint (Dormant)-Po1	Centre Droite	Bois	Peinture	0,02 mg/cm²	Non dégradé	Inconnu
8048	L	Porte bois peint (Dormant)-Po1	Centre Gauche	Bois	Peinture	0,02 mg/cm²	Non dégradé	Inconnu
8049	L	Porte bois peint (Dormant)-Po1	Bas Gauche	Bois	Peinture	0,04 mg/cm²	Non dégradé	Inconnu
8050	L	Porte bois peint (Ouvrant)-Po1	Haut Gauche	Bois	Peinture	0,08 mg/cm²	Non dégradé	Inconnu
8051	L	Porte bois peint (Ouvrant)-Po1	Centre Gauche	Bois	Peinture	0,05 mg/cm²	Non dégradé	Inconnu
8052	L	Porte bois peint (Ouvrant)-Po1	Haut Centre	Bois	Peinture	0,05 mg/cm²	Non dégradé	Inconnu
8053	L	Porte bois peint (Dormant)-Po2	Bas Gauche	Bois	Peinture	0,03 mg/cm²	Non dégradé	Inconnu
8054	L	Porte bois peint (Dormant)-Po2	Haut Droite	Bois	Peinture	0,03 mg/cm²	Non dégradé	Inconnu

N° de Mesure	Zone	Unité de diagnostic (UD)	Localisation de la mesure	Substrat	Revêtement	Valeurs ou constat visuel	Etat de conservation	Travaux envisagés
			D1 - R+1 - Vol 387					
8055	L	Porte bois peint (Dormant)-Po2	Haut Droite	Bois	Peinture	0,03 mg/cm²	Non dégradé	Inconnu
8056	L	Porte bois peint (Ouvrant)-Po2	Centre Droite	Bois	Peinture	0,07 mg/cm²	Non dégradé	Inconnu
8057	L	Porte bois peint (Ouvrant)-Po2	Centre Gauche	Bois	Peinture	0,02 mg/cm²	Non dégradé	Inconnu
8058	L	Porte bois peint (Ouvrant)-Po2	Centre Droite	Bois	Peinture	0,08 mg/cm²	Non dégradé	Inconnu
8059	K	Porte bois peint (Dormant)-Po1	Centre Droite	Bois	Peinture	0,07 mg/cm²	Non dégradé	Inconnu
8060	K	Porte bois peint (Dormant)-Po1	Centre Gauche	Bois	Peinture	0,01 mg/cm²	Non dégradé	Inconnu
8061	K	Porte bois peint (Dormant)-Po1	Centre Droite	Bois	Peinture	0,06 mg/cm²	Non dégradé	Inconnu
8062	K	Porte bois peint (Ouvrant)-Po1	Centre Centre	Bois	Peinture	0,05 mg/cm²	Non dégradé	Inconnu
8063	K	Porte bois peint (Ouvrant)-Po1	Haut Centre	Bois	Peinture	0,06 mg/cm²	Non dégradé	Inconnu
8064	K	Porte bois peint (Ouvrant)-Po1	Bas Centre	Bois	Peinture	0,05 mg/cm²	Non dégradé	Inconnu
8065	I	Porte bois peint (Dormant)-Po1	Bas Centre	Bois	Peinture	0,05 mg/cm²	Non dégradé	Inconnu
8066	I	Porte bois peint (Dormant)-Po1	Haut Centre	Bois	Peinture	0,03 mg/cm²	Non dégradé	Inconnu
8067	I	Porte bois peint (Dormant)-Po1	Centre Droite	Bois	Peinture	0,02 mg/cm²	Non dégradé	Inconnu
8068	I	Porte bois peint (Ouvrant)-Po1	Haut Droite	Bois	Peinture	0,03 mg/cm²	Non dégradé	Inconnu
8069	I	Porte bois peint (Ouvrant)-Po1	Bas Centre	Bois	Peinture	0,08 mg/cm²	Non dégradé	Inconnu
8070	I	Porte bois peint (Ouvrant)-Po1	Bas Gauche	Bois	Peinture	0,03 mg/cm²	Non dégradé	Inconnu
8071	G	Porte bois peint (Dormant)-Po1	Bas Centre	Bois	Peinture	0,09 mg/cm²	Non dégradé	Inconnu
8072	G	Porte bois peint (Dormant)-Po1	Bas Droite	Bois	Peinture	0,04 mg/cm²	Non dégradé	Inconnu
8073	G	Porte bois peint (Dormant)-Po1	Bas Droite	Bois	Peinture	0,03 mg/cm²	Non dégradé	Inconnu
8074	G	Porte bois peint (Ouvrant)-Po1	Bas Centre	Bois	Peinture	0,02 mg/cm²	Non dégradé	Inconnu
8075	G	Porte bois peint (Ouvrant)-Po1	Haut Droite	Bois	Peinture	0,04 mg/cm²	Non dégradé	Inconnu
8076	G	Porte bois peint (Ouvrant)-Po1	Haut Centre	Bois	Peinture	0,01 mg/cm²	Non dégradé	Inconnu
8077	E	Porte bois peint (Dormant)-Po1	Haut Centre	Bois	Peinture	0,06 mg/cm²	Non dégradé	Inconnu

N° de Mesure	Zone	Unité de diagnostic (UD)	Localisation de la mesure	Substrat	Revêtement	Valeurs ou constat visuel	Etat de conservation	Travaux envisagés
			D1 - R+1 - Vol 387					
8078	E	Porte bois peint (Dormant)-Po1	Bas Gauche	Bois	Peinture	0,04 mg/cm²	Non dégradé	Inconnu
8079	E	Porte bois peint (Dormant)-Po1	Haut Centre	Bois	Peinture	0,03 mg/cm²	Non dégradé	Inconnu
8080	E	Porte bois peint (Ouvrant)-Po1	Centre Gauche	Bois	Peinture	0,03 mg/cm²	Non dégradé	Inconnu
8081	E	Porte bois peint (Ouvrant)-Po1	Bas Centre	Bois	Peinture	0,07 mg/cm²	Non dégradé	Inconnu
8082	E	Porte bois peint (Ouvrant)-Po1	Bas Gauche	Bois	Peinture	0,03 mg/cm²	Non dégradé	Inconnu
8083	D	Porte bois peint (Dormant)-Po1	Centre Gauche	Bois	Peinture	0,08 mg/cm²	Non dégradé	Inconnu
8084	D	Porte bois peint (Dormant)-Po1	Centre Droite	Bois	Peinture	0,03 mg/cm²	Non dégradé	Inconnu
8085	D	Porte bois peint (Dormant)-Po1	Centre Droite	Bois	Peinture	0,03 mg/cm²	Non dégradé	Inconnu
8086	D	Porte bois peint (Ouvrant)-Po1	Centre Centre	Bois	Peinture	0,02 mg/cm²	Non dégradé	Inconnu
8087	D	Porte bois peint (Ouvrant)-Po1	Centre Gauche	Bois	Peinture	0,08 mg/cm²	Non dégradé	Inconnu
8088	D	Porte bois peint (Ouvrant)-Po1	Haut Centre	Bois	Peinture	0,05 mg/cm²	Non dégradé	Inconnu
8089	D	Porte bois peint (Dormant)-Po2	Haut Droite	Bois	Peinture	0,02 mg/cm²	Non dégradé	Inconnu
8090	D	Porte bois peint (Dormant)-Po2	Bas Droite	Bois	Peinture	0,02 mg/cm²	Non dégradé	Inconnu
8091	D	Porte bois peint (Dormant)-Po2	Bas Droite	Bois	Peinture	0,06 mg/cm²	Non dégradé	Inconnu
8092	D	Porte bois peint (Ouvrant)-Po2	Bas Gauche	Bois	Peinture	0,05 mg/cm²	Non dégradé	Inconnu
8093	D	Porte bois peint (Ouvrant)-Po2	Haut Droite	Bois	Peinture	0,07 mg/cm²	Non dégradé	Inconnu
8094	D	Porte bois peint (Ouvrant)-Po2	Haut Centre	Bois	Peinture	0,04 mg/cm²	Non dégradé	Inconnu
8095	D	Porte bois peint (Dormant)-Po3	Bas Droite	Bois	Peinture	0,04 mg/cm²	Non dégradé	Inconnu
8096	D	Porte bois peint (Dormant)-Po3	Haut Centre	Bois	Peinture	0,01 mg/cm²	Non dégradé	Inconnu
8097	D	Porte bois peint (Dormant)-Po3	Centre Droite	Bois	Peinture	0,02 mg/cm²	Non dégradé	Inconnu
8098	D	Porte bois peint (Ouvrant)-Po3	Bas Droite	Bois	Peinture	0,07 mg/cm²	Non dégradé	Inconnu
8099	D	Porte bois peint (Ouvrant)-Po3	Centre Centre	Bois	Peinture	0,01 mg/cm²	Non dégradé	Inconnu
8100	D	Porte bois peint (Ouvrant)-Po3	Haut Droite	Bois	Peinture	0,03 mg/cm²	Non dégradé	Inconnu

N° de Mesure	Zone	Unité de diagnostic (UD)	Localisation de la mesure	Substrat	Revêtement	Valeurs ou constat visuel	Etat de conservation	Travaux envisagés
			D1 - R+1 - Vol 387					
8101	D	Porte bois peint (Dormant)-Po4	Bas Droite	Bois	Peinture	0,07 mg/cm²	Non dégradé	Inconnu
8102	D	Porte bois peint (Dormant)-Po4	Centre Centre	Bois	Peinture	0,02 mg/cm²	Non dégradé	Inconnu
8103	D	Porte bois peint (Dormant)-Po4	Bas Centre	Bois	Peinture	0,08 mg/cm²	Non dégradé	Inconnu
8104	D	Porte bois peint (Ouvrant)-Po4	Centre Centre	Bois	Peinture	0,03 mg/cm²	Non dégradé	Inconnu
8105	D	Porte bois peint (Ouvrant)-Po4	Centre Gauche	Bois	Peinture	0,05 mg/cm²	Non dégradé	Inconnu
8106	D	Porte bois peint (Ouvrant)-Po4	Centre Centre	Bois	Peinture	0,03 mg/cm²	Non dégradé	Inconnu
8107	D	Porte bois peint (Dormant)-Po5	Haut Centre	Bois	Peinture	0,03 mg/cm²	Non dégradé	Inconnu
8108	D	Porte bois peint (Dormant)-Po5	Haut Centre	Bois	Peinture	0,05 mg/cm²	Non dégradé	Inconnu
8109	D	Porte bois peint (Dormant)-Po5	Centre Centre	Bois	Peinture	0,01 mg/cm²	Non dégradé	Inconnu
8110	D	Porte bois peint (Ouvrant)-Po5	Centre Droite	Bois	Peinture	0,07 mg/cm²	Non dégradé	Inconnu
8111	D	Porte bois peint (Ouvrant)-Po5	Centre Centre	Bois	Peinture	0,08 mg/cm²	Non dégradé	Inconnu
8112	D	Porte bois peint (Ouvrant)-Po5	Centre Gauche	Bois	Peinture	0,06 mg/cm²	Non dégradé	Inconnu
8113	D	Porte bois peint (Dormant)-Po6	Bas Centre	Bois	Peinture	0,05 mg/cm²	Non dégradé	Inconnu
8114	D	Porte bois peint (Dormant)-Po6	Centre Gauche	Bois	Peinture	0,02 mg/cm²	Non dégradé	Inconnu
8115	D	Porte bois peint (Dormant)-Po6	Haut Gauche	Bois	Peinture	0,07 mg/cm²	Non dégradé	Inconnu
8116	D	Porte bois peint (Ouvrant)-Po6	Bas Droite	Bois	Peinture	0,03 mg/cm²	Non dégradé	Inconnu
8117	D	Porte bois peint (Ouvrant)-Po6	Bas Centre	Bois	Peinture	0,07 mg/cm²	Non dégradé	Inconnu
8118	D	Porte bois peint (Ouvrant)-Po6	Bas Gauche	Bois	Peinture	0,08 mg/cm²	Non dégradé	Inconnu
8119	V	Porte bois peint (Dormant)-Po1	Haut Gauche	Bois	Peinture	0,08 mg/cm²	Non dégradé	Inconnu
8120	V	Porte bois peint (Dormant)-Po1	Haut Droite	Bois	Peinture	0,03 mg/cm²	Non dégradé	Inconnu
8121	V	Porte bois peint (Dormant)-Po1	Centre Gauche	Bois	Peinture	0,06 mg/cm²	Non dégradé	Inconnu
8122	V	Porte bois peint (Ouvrant)-Po1	Bas Centre	Bois	Peinture	0,03 mg/cm²	Non dégradé	Inconnu
8123	V	Porte bois peint (Ouvrant)-Po1	Haut Gauche	Bois	Peinture	0,07 mg/cm²	Non dégradé	Inconnu

N° de Mesure	Zone	Unité de diagnostic (UD)	Localisation de la mesure	Substrat	Revêtement	Valeurs ou constat visuel	Etat de conservation	Travaux envisagés
			D1 - R+1 - Vol 387					
8124	V	Porte bois peint (Ouvrant)-Po1	Centre Gauche	Bois	Peinture	0,02 mg/cm²	Non dégradé	Inconnu
8125	U	Porte bois peint (Dormant)-Po1	Haut Droite	Bois	Peinture	0,02 mg/cm²	Non dégradé	Inconnu
8126	U	Porte bois peint (Dormant)-Po1	Centre Droite	Bois	Peinture	0,06 mg/cm²	Non dégradé	Inconnu
8127	U	Porte bois peint (Dormant)-Po1	Haut Centre	Bois	Peinture	0,07 mg/cm²	Non dégradé	Inconnu
8128	U	Porte bois peint (Ouvrant)-Po1	Centre Centre	Bois	Peinture	0,08 mg/cm²	Non dégradé	Inconnu
8129	U	Porte bois peint (Ouvrant)-Po1	Centre Droite	Bois	Peinture	0,02 mg/cm²	Non dégradé	Inconnu
8130	U	Porte bois peint (Ouvrant)-Po1	Centre Droite	Bois	Peinture	0,06 mg/cm²	Non dégradé	Inconnu
8131	B1	Porte bois peint (Dormant)-Po1	Haut Droite	Bois	Peinture	0,03 mg/cm²	Non dégradé	Inconnu
8132	B1	Porte bois peint (Dormant)-Po1	Centre Gauche	Bois	Peinture	0,08 mg/cm²	Non dégradé	Inconnu
8133	B1	Porte bois peint (Dormant)-Po1	Bas Centre	Bois	Peinture	0,01 mg/cm²	Non dégradé	Inconnu
8134	B1	Porte bois peint (Ouvrant)-Po1	Haut Centre	Bois	Peinture	0,08 mg/cm²	Non dégradé	Inconnu
8135	B1	Porte bois peint (Ouvrant)-Po1	Centre Gauche	Bois	Peinture	0,05 mg/cm²	Non dégradé	Inconnu
8136	B1	Porte bois peint (Ouvrant)-Po1	Haut Centre	Bois	Peinture	0,02 mg/cm²	Non dégradé	Inconnu
8137	C1	Porte bois peint (Dormant)-Po1	Haut Centre	Bois	Peinture	0,01 mg/cm²	Non dégradé	Inconnu
8138	C1	Porte bois peint (Dormant)-Po1	Bas Droite	Bois	Peinture	0,06 mg/cm²	Non dégradé	Inconnu
8139	C1	Porte bois peint (Dormant)-Po1	Haut Gauche	Bois	Peinture	0,08 mg/cm²	Non dégradé	Inconnu
8140	C1	Porte bois peint (Ouvrant)-Po1	Haut Centre	Bois	Peinture	0,04 mg/cm²	Non dégradé	Inconnu
8141	C1	Porte bois peint (Ouvrant)-Po1	Centre Gauche	Bois	Peinture	0,08 mg/cm²	Non dégradé	Inconnu
8142	C1	Porte bois peint (Ouvrant)-Po1	Haut Droite	Bois	Peinture	0,06 mg/cm²	Non dégradé	Inconnu
8185	X	Porte bois peint (Dormant)-Po1	Bas Centre	Bois	Peinture	0,01 mg/cm²	Non dégradé	Inconnu
8186	X	Porte bois peint (Dormant)-Po1	Haut Droite	Bois	Peinture	0,08 mg/cm²	Non dégradé	Inconnu
8187	X	Porte bois peint (Dormant)-Po1	Centre Gauche	Bois	Peinture	0,06 mg/cm²	Non dégradé	Inconnu
8188	X	Porte bois peint (Ouvrant)-Po1	Haut Centre	Bois	Peinture	0,08 mg/cm²	Non dégradé	Inconnu

N° de Mesure	Zone	Unité de diagnostic (UD)	Localisation de la mesure	Substrat	Revêtement	Valeurs ou constat visuel	Etat de conservation	Travaux envisagés
			D1 - R+1 - Vol 387					
8189	X	Porte bois peint (Ouvrant)-Po1	Haut Droite	Bois	Peinture	0,02 mg/cm²	Non dégradé	Inconnu
8190	X	Porte bois peint (Ouvrant)-Po1	Centre Droite	Bois	Peinture	0,06 mg/cm²	Non dégradé	Inconnu
8203	C1	Porte bois peint (Dormant)-Po2	Haut Droite	Bois	Peinture	0,03 mg/cm²	Non dégradé	Inconnu
8204	C1	Porte bois peint (Dormant)-Po2	Centre Centre	Bois	Peinture	0,04 mg/cm²	Non dégradé	Inconnu
8205	C1	Porte bois peint (Dormant)-Po2	Bas Gauche	Bois	Peinture	0,08 mg/cm²	Non dégradé	Inconnu
8206	C1	Porte bois peint (Ouvrant)-Po2	Haut Gauche	Bois	Peinture	0,04 mg/cm²	Non dégradé	Inconnu
8207	C1	Porte bois peint (Ouvrant)-Po2	Centre Centre	Bois	Peinture	0,02 mg/cm²	Non dégradé	Inconnu
8208	C1	Porte bois peint (Ouvrant)-Po2	Haut Droite	Bois	Peinture	0,01 mg/cm²	Non dégradé	Inconnu
8215	C1	Porte bois peint (Dormant)-Po3	Centre Gauche	Bois	Peinture	0,02 mg/cm²	Non dégradé	Inconnu
8216	C1	Porte bois peint (Dormant)-Po3	Haut Centre	Bois	Peinture	0,08 mg/cm²	Non dégradé	Inconnu
8217	C1	Porte bois peint (Dormant)-Po3	Haut Droite	Bois	Peinture	0,04 mg/cm²	Non dégradé	Inconnu
8218	C1	Porte bois peint (Ouvrant)-Po3	Bas Gauche	Bois	Peinture	0,03 mg/cm²	Non dégradé	Inconnu
8219	C1	Porte bois peint (Ouvrant)-Po3	Centre Droite	Bois	Peinture	0,09 mg/cm²	Non dégradé	Inconnu
8220	C1	Porte bois peint (Ouvrant)-Po3	Haut Gauche	Bois	Peinture	0,06 mg/cm²	Non dégradé	Inconnu
8227	C1	Porte bois peint (Dormant)-Po4	Bas Droite	Bois	Peinture	0,06 mg/cm²	Non dégradé	Inconnu
8228	C1	Porte bois peint (Dormant)-Po4	Haut Centre	Bois	Peinture	0,07 mg/cm²	Non dégradé	Inconnu
8229	C1	Porte bois peint (Dormant)-Po4	Centre Centre	Bois	Peinture	0,08 mg/cm²	Non dégradé	Inconnu
8230	C1	Porte bois peint (Ouvrant)-Po4	Centre Droite	Bois	Peinture	0,08 mg/cm²	Non dégradé	Inconnu
8231	C1	Porte bois peint (Ouvrant)-Po4	Centre Centre	Bois	Peinture	0,06 mg/cm²	Non dégradé	Inconnu
8232	C1	Porte bois peint (Ouvrant)-Po4	Bas Droite	Bois	Peinture	0,05 mg/cm²	Non dégradé	Inconnu
8257	C1	Porte bois peint (Dormant)-Po5	Centre Droite	Bois	Peinture	0,06 mg/cm²	Non dégradé	Inconnu
8258	C1	Porte bois peint (Dormant)-Po5	Centre Gauche	Bois	Peinture	0,06 mg/cm²	Non dégradé	Inconnu
8259	C1	Porte bois peint (Dormant)-Po5	Haut Centre	Bois	Peinture	0,01 mg/cm²	Non dégradé	Inconnu

N° de Mesure	Zone	Unité de diagnostic (UD)	Localisation de la mesure	Substrat	Revêtement	Valeurs ou constat visuel	Etat de conservation	Travaux envisagés
			D1 - R+1 - Vol 387					
8260	C1	Porte bois peint (Ouvrant)-Po5	Haut Gauche	Bois	Peinture	0,04 mg/cm²	Non dégradé	Inconnu
8261	C1	Porte bois peint (Ouvrant)-Po5	Centre Gauche	Bois	Peinture	0,04 mg/cm²	Non dégradé	Inconnu
8262	C1	Porte bois peint (Ouvrant)-Po5	Haut Droite	Bois	Peinture	0,05 mg/cm²	Non dégradé	Inconnu
8263	C1	Porte bois peint (Dormant)-Po6	Centre Gauche	Bois	Peinture	0,07 mg/cm²	Non dégradé	Inconnu
8264	C1	Porte bois peint (Dormant)-Po6	Centre Centre	Bois	Peinture	0,05 mg/cm²	Non dégradé	Inconnu
8265	C1	Porte bois peint (Dormant)-Po6	Haut Droite	Bois	Peinture	0,03 mg/cm²	Non dégradé	Inconnu
8266	C1	Porte bois peint (Ouvrant)-Po6	Centre Gauche	Bois	Peinture	0,08 mg/cm²	Non dégradé	Inconnu
8267	C1	Porte bois peint (Ouvrant)-Po6	Bas Droite	Bois	Peinture	0,05 mg/cm²	Non dégradé	Inconnu
8268	C1	Porte bois peint (Ouvrant)-Po6	Bas Droite	Bois	Peinture	0,07 mg/cm²	Non dégradé	Inconnu
8287	C1	Porte bois peint (Dormant)-Po7	Haut Droite	Bois	Peinture	0,02 mg/cm²	Non dégradé	Inconnu
8288	C1	Porte bois peint (Dormant)-Po7	Centre Gauche	Bois	Peinture	0,03 mg/cm²	Non dégradé	Inconnu
8289	C1	Porte bois peint (Dormant)-Po7	Centre Gauche	Bois	Peinture	0,03 mg/cm²	Non dégradé	Inconnu
8290	C1	Porte bois peint (Ouvrant)-Po7	Centre Droite	Bois	Peinture	0,02 mg/cm²	Non dégradé	Inconnu
8291	C1	Porte bois peint (Ouvrant)-Po7	Haut Centre	Bois	Peinture	0,06 mg/cm²	Non dégradé	Inconnu
8292	C1	Porte bois peint (Ouvrant)-Po7	Bas Gauche	Bois	Peinture	0,02 mg/cm²	Non dégradé	Inconnu
8293	C1	Porte bois peint (Dormant)-Po8	Bas Droite	Bois	Peinture	0,01 mg/cm²	Non dégradé	Inconnu
8294	C1	Porte bois peint (Dormant)-Po8	Haut Centre	Bois	Peinture	0,02 mg/cm²	Non dégradé	Inconnu
8295	C1	Porte bois peint (Dormant)-Po8	Centre Gauche	Bois	Peinture	0,05 mg/cm²	Non dégradé	Inconnu
8296	C1	Porte bois peint (Ouvrant)-Po8	Bas Centre	Bois	Peinture	0,02 mg/cm²	Non dégradé	Inconnu
8297	C1	Porte bois peint (Ouvrant)-Po8	Haut Droite	Bois	Peinture	0,03 mg/cm²	Non dégradé	Inconnu
8298	C1	Porte bois peint (Ouvrant)-Po8	Bas Droite	Bois	Peinture	0,07 mg/cm²	Non dégradé	Inconnu
8299	C1	Porte bois peint (Dormant)-Po9	Bas Centre	Bois	Peinture	0,08 mg/cm²	Non dégradé	Inconnu
8300	C1	Porte bois peint (Dormant)-Po9	Bas Centre	Bois	Peinture	0,01 mg/cm²	Non dégradé	Inconnu

N° de Mesure	Zone	Unité de diagnostic (UD)	Localisation de la mesure	Substrat	Revêtement	Valeurs ou constat visuel	Etat de conservation	Travaux envisagés
			D1 - R+1 - Vol 387					
8301	C1	Porte bois peint (Dormant)-Po9	Haut Centre	Bois	Peinture	0,03 mg/cm²	Non dégradé	Inconnu
8302	C1	Porte bois peint (Ouvrant)-Po9	Haut Centre	Bois	Peinture	0,05 mg/cm²	Non dégradé	Inconnu
8303	C1	Porte bois peint (Ouvrant)-Po9	Haut Gauche	Bois	Peinture	0,06 mg/cm²	Non dégradé	Inconnu
8304	C1	Porte bois peint (Ouvrant)-Po9	Centre Centre	Bois	Peinture	0,06 mg/cm²	Non dégradé	Inconnu
8311	C1	Porte bois peint (Dormant)-Po10	Centre Gauche	Bois	Peinture	0,09 mg/cm²	Non dégradé	Inconnu
8312	C1	Porte bois peint (Dormant)-Po10	Bas Droite	Bois	Peinture	0,01 mg/cm²	Non dégradé	Inconnu
8313	C1	Porte bois peint (Dormant)-Po10	Centre Gauche	Bois	Peinture	0,03 mg/cm²	Non dégradé	Inconnu
8314	C1	Porte bois peint (Ouvrant)-Po10	Bas Gauche	Bois	Peinture	0,06 mg/cm²	Non dégradé	Inconnu
8315	C1	Porte bois peint (Ouvrant)-Po10	Haut Droite	Bois	Peinture	0,05 mg/cm²	Non dégradé	Inconnu
8316	C1	Porte bois peint (Ouvrant)-Po10	Centre Droite	Bois	Peinture	0,02 mg/cm²	Non dégradé	Inconnu
8317	C1	Porte bois peint (Dormant)-Po11	Bas Droite	Bois	Peinture	0,04 mg/cm²	Non dégradé	Inconnu
8318	C1	Porte bois peint (Dormant)-Po11	Haut Droite	Bois	Peinture	0,05 mg/cm²	Non dégradé	Inconnu
8319	C1	Porte bois peint (Dormant)-Po11	Haut Droite	Bois	Peinture	0,05 mg/cm²	Non dégradé	Inconnu
8320	C1	Porte bois peint (Ouvrant)-Po11	Haut Gauche	Bois	Peinture	0,07 mg/cm²	Non dégradé	Inconnu
8321	C1	Porte bois peint (Ouvrant)-Po11	Haut Gauche	Bois	Peinture	0,07 mg/cm²	Non dégradé	Inconnu
8322	C1	Porte bois peint (Ouvrant)-Po11	Centre Centre	Bois	Peinture	0,05 mg/cm²	Non dégradé	Inconnu
8323	C1	Porte bois peint (Dormant)-Po12	Centre Droite	Bois	Peinture	0,03 mg/cm²	Non dégradé	Inconnu
8324	C1	Porte bois peint (Dormant)-Po12	Bas Centre	Bois	Peinture	0,06 mg/cm²	Non dégradé	Inconnu
8325	C1	Porte bois peint (Dormant)-Po12	Haut Gauche	Bois	Peinture	0,08 mg/cm²	Non dégradé	Inconnu
8326	C1	Porte bois peint (Ouvrant)-Po12	Centre Centre	Bois	Peinture	0,01 mg/cm²	Non dégradé	Inconnu
8327	C1	Porte bois peint (Ouvrant)-Po12	Bas Gauche	Bois	Peinture	0,06 mg/cm²	Non dégradé	Inconnu
8328	C1	Porte bois peint (Ouvrant)-Po12	Centre Droite	Bois	Peinture	0,02 mg/cm²	Non dégradé	Inconnu
8341	A	Porte bois peint (Dormant)-Po1	Haut Droite	Bois	Peinture	0,09 mg/cm²	Non dégradé	Inconnu

N° de Mesure	Zone	Unité de diagnostic (UD)	Localisation de la mesure	Substrat	Revêtement	Valeurs ou constat visuel	Etat de conservation	Travaux envisagés
			D1 - R+1 - Vol 387					
8342	A	Porte bois peint (Dormant)-Po1	Bas Droite	Bois	Peinture	0,08 mg/cm²	Non dégradé	Inconnu
8343	A	Porte bois peint (Dormant)-Po1	Haut Droite	Bois	Peinture	0,03 mg/cm²	Non dégradé	Inconnu
8344	A	Porte bois peint (Ouvrant)-Po1	Haut Droite	Bois	Peinture	0,06 mg/cm²	Non dégradé	Inconnu
8345	A	Porte bois peint (Ouvrant)-Po1	Centre Droite	Bois	Peinture	0,06 mg/cm²	Non dégradé	Inconnu
8346	A	Porte bois peint (Ouvrant)-Po1	Haut Droite	Bois	Peinture	0,08 mg/cm²	Non dégradé	Inconnu
8347	B	Porte bois peint (Dormant)-Po1	Centre Gauche	Bois	Peinture	0,02 mg/cm²	Non dégradé	Inconnu
8348	B	Porte bois peint (Dormant)-Po1	Bas Droite	Bois	Peinture	0,06 mg/cm²	Non dégradé	Inconnu
8349	B	Porte bois peint (Dormant)-Po1	Centre Gauche	Bois	Peinture	0,09 mg/cm²	Non dégradé	Inconnu
8350	B	Porte bois peint (Ouvrant)-Po1	Bas Centre	Bois	Peinture	0,07 mg/cm²	Non dégradé	Inconnu
8351	B	Porte bois peint (Ouvrant)-Po1	Haut Gauche	Bois	Peinture	0,07 mg/cm²	Non dégradé	Inconnu
8352	B	Porte bois peint (Ouvrant)-Po1	Centre Droite	Bois	Peinture	0,07 mg/cm²	Non dégradé	Inconnu
8365	B	Porte bois peint (Dormant)-Po2	Centre Gauche	Bois	Peinture	0,05 mg/cm²	Non dégradé	Inconnu
8366	B	Porte bois peint (Dormant)-Po2	Haut Droite	Bois	Peinture	0,09 mg/cm²	Non dégradé	Inconnu
8367	B	Porte bois peint (Dormant)-Po2	Bas Droite	Bois	Peinture	0,06 mg/cm²	Non dégradé	Inconnu
8368	B	Porte bois peint (Ouvrant)-Po2	Centre Centre	Bois	Peinture	0,06 mg/cm²	Non dégradé	Inconnu
8369	B	Porte bois peint (Ouvrant)-Po2	Haut Gauche	Bois	Peinture	0,04 mg/cm²	Non dégradé	Inconnu
8370	B	Porte bois peint (Ouvrant)-Po2	Centre Gauche	Bois	Peinture	0,04 mg/cm²	Non dégradé	Inconnu
8371	B	Porte bois peint (Dormant)-Po3	Centre Gauche	Bois	Peinture	0,04 mg/cm²	Non dégradé	Inconnu
8372	B	Porte bois peint (Dormant)-Po3	Haut Centre	Bois	Peinture	0,03 mg/cm²	Non dégradé	Inconnu
8373	B	Porte bois peint (Dormant)-Po3	Centre Droite	Bois	Peinture	0,09 mg/cm²	Non dégradé	Inconnu
8374	B	Porte bois peint (Ouvrant)-Po3	Bas Droite	Bois	Peinture	0,07 mg/cm²	Non dégradé	Inconnu
8375	B	Porte bois peint (Ouvrant)-Po3	Centre Centre	Bois	Peinture	0,05 mg/cm²	Non dégradé	Inconnu
8376	B	Porte bois peint (Ouvrant)-Po3	Bas Centre	Bois	Peinture	0,07 mg/cm²	Non dégradé	Inconnu

N° de Mesure	Zone	Unité de diagnostic (UD)	Localisation de la mesure	Substrat	Revêtement	Valeurs ou constat visuel	Etat de conservation	Travaux envisagés
			D1 - R+1 - Vol 387					
8377	B	Porte bois peint (Dormant)-Po4	Bas Droite	Bois	Peinture	0,06 mg/cm²	Non dégradé	Inconnu
8378	B	Porte bois peint (Dormant)-Po4	Bas Centre	Bois	Peinture	0,03 mg/cm²	Non dégradé	Inconnu
8379	B	Porte bois peint (Dormant)-Po4	Bas Gauche	Bois	Peinture	0,06 mg/cm²	Non dégradé	Inconnu
8380	B	Porte bois peint (Ouvrant)-Po4	Centre Gauche	Bois	Peinture	0,06 mg/cm²	Non dégradé	Inconnu
8381	B	Porte bois peint (Ouvrant)-Po4	Centre Centre	Bois	Peinture	0,07 mg/cm²	Non dégradé	Inconnu
8382	B	Porte bois peint (Ouvrant)-Po4	Haut Centre	Bois	Peinture	0,09 mg/cm²	Non dégradé	Inconnu
8389	B	Porte bois peint (Dormant)-Po5	Centre Centre	Bois	Peinture	0,06 mg/cm²	Non dégradé	Inconnu
8390	B	Porte bois peint (Dormant)-Po5	Centre Gauche	Bois	Peinture	0,08 mg/cm²	Non dégradé	Inconnu
8391	B	Porte bois peint (Dormant)-Po5	Haut Droite	Bois	Peinture	0,06 mg/cm²	Non dégradé	Inconnu
8392	B	Porte bois peint (Ouvrant)-Po5	Haut Droite	Bois	Peinture	0,06 mg/cm²	Non dégradé	Inconnu
8393	B	Porte bois peint (Ouvrant)-Po5	Haut Centre	Bois	Peinture	0,05 mg/cm²	Non dégradé	Inconnu
8394	B	Porte bois peint (Ouvrant)-Po5	Centre Centre	Bois	Peinture	0,05 mg/cm²	Non dégradé	Inconnu
8395	B	Porte bois peint (Dormant)-Po6	Centre Gauche	Bois	Peinture	0,08 mg/cm²	Non dégradé	Inconnu
8396	B	Porte bois peint (Dormant)-Po6	Bas Centre	Bois	Peinture	0,04 mg/cm²	Non dégradé	Inconnu
8397	B	Porte bois peint (Dormant)-Po6	Haut Gauche	Bois	Peinture	0,03 mg/cm²	Non dégradé	Inconnu
8398	B	Porte bois peint (Ouvrant)-Po6	Haut Droite	Bois	Peinture	0,01 mg/cm²	Non dégradé	Inconnu
8399	B	Porte bois peint (Ouvrant)-Po6	Haut Centre	Bois	Peinture	0,08 mg/cm²	Non dégradé	Inconnu
8400	B	Porte bois peint (Ouvrant)-Po6	Haut Droite	Bois	Peinture	0,07 mg/cm²	Non dégradé	Inconnu
8401	R	Porte bois peint (Dormant)-Po1	Haut Gauche	Bois	Peinture	0,06 mg/cm²	Non dégradé	Inconnu
8402	R	Porte bois peint (Dormant)-Po1	Bas Droite	Bois	Peinture	0,04 mg/cm²	Non dégradé	Inconnu
8403	R	Porte bois peint (Dormant)-Po1	Bas Droite	Bois	Peinture	0,05 mg/cm²	Non dégradé	Inconnu
8404	R	Porte bois peint (Ouvrant)-Po1	Haut Centre	Bois	Peinture	0,07 mg/cm²	Non dégradé	Inconnu
8405	R	Porte bois peint (Ouvrant)-Po1	Bas Centre	Bois	Peinture	0,03 mg/cm²	Non dégradé	Inconnu

N° de Mesure	Zone	Unité de diagnostic (UD)	Localisation de la mesure	Substrat	Revêtement	Valeurs ou constat visuel	Etat de conservation	Travaux envisagés
			D1 - R+1 - Vol 387					
8406	R	Porte bois peint (Ouvrant)-Po1	Haut Droite	Bois	Peinture	0,04 mg/cm²	Non dégradé	Inconnu
8419	T	Porte bois peint (Dormant)-Po1	Haut Centre	Bois	Peinture	0,05 mg/cm²	Non dégradé	Inconnu
8420	T	Porte bois peint (Dormant)-Po1	Centre Droite	Bois	Peinture	0,05 mg/cm²	Non dégradé	Inconnu
8421	T	Porte bois peint (Dormant)-Po1	Bas Centre	Bois	Peinture	0,02 mg/cm²	Non dégradé	Inconnu
8422	T	Porte bois peint (Ouvrant)-Po1	Haut Centre	Bois	Peinture	0,09 mg/cm²	Non dégradé	Inconnu
8423	T	Porte bois peint (Ouvrant)-Po1	Haut Gauche	Bois	Peinture	0,02 mg/cm²	Non dégradé	Inconnu
8424	T	Porte bois peint (Ouvrant)-Po1	Bas Centre	Bois	Peinture	0,07 mg/cm²	Non dégradé	Inconnu
8425	O	Porte bois peint (Dormant)-Po2	Centre Droite	Bois	Peinture	0,05 mg/cm²	Non dégradé	Inconnu
8426	O	Porte bois peint (Dormant)-Po2	Haut Gauche	Bois	Peinture	0,07 mg/cm²	Non dégradé	Inconnu
8427	O	Porte bois peint (Dormant)-Po2	Centre Centre	Bois	Peinture	0,05 mg/cm²	Non dégradé	Inconnu
8428	O	Porte bois peint (Ouvrant)-Po2	Centre Droite	Bois	Peinture	0,08 mg/cm²	Non dégradé	Inconnu
8429	O	Porte bois peint (Ouvrant)-Po2	Bas Droite	Bois	Peinture	0,04 mg/cm²	Non dégradé	Inconnu
8430	O	Porte bois peint (Ouvrant)-Po2	Bas Gauche	Bois	Peinture	0,07 mg/cm²	Non dégradé	Inconnu

Nombre total d'unités de Diagnostic : 66

N° de Mesure	Zone	Unité de diagnostic (UD)	Localisation de la mesure	Substrat	Revêtement	Valeurs ou constat visuel	Etat de conservation	Travaux envisagés
			D1 - R+1 - Vol 4 (Cage escalier 1)					
78	A	Mur platre peint-Mur1	Bas Droite	Plâtre	Peinture	0,08 mg/cm²	Non dégradé	Inconnu
79	A	Mur platre peint-Mur1	Centre Droite	Plâtre	Peinture	0,06 mg/cm²	Non dégradé	Inconnu
80	A	Mur platre peint-Mur1	Haut Centre	Plâtre	Peinture	0,02 mg/cm²	Non dégradé	Inconnu
81	E	Mur platre peint-Mur1	Haut Centre	Plâtre	Peinture	0,02 mg/cm²	Non dégradé	Inconnu
82	E	Mur platre peint-Mur1	Centre Gauche	Plâtre	Peinture	0,04 mg/cm²	Non dégradé	Inconnu
83	E	Mur platre peint-Mur1	Centre Centre	Plâtre	Peinture	0,05 mg/cm²	Non dégradé	Inconnu

N° de Mesure	Zone	Unité de diagnostic (UD)	Localisation de la mesure	Substrat	Revêtement	Valeurs ou constat visuel	Etat de conservation	Travaux envisagés
			D1 - R+1 - Vol 4 (Cage escalier 1)					
84	F	Mur platre peint-Mur1	Centre Gauche	Plâtre	Peinture	0,04 mg/cm²	Non dégradé	Inconnu
85	F	Mur platre peint-Mur1	Centre Centre	Plâtre	Peinture	0,05 mg/cm²	Non dégradé	Inconnu
86	F	Mur platre peint-Mur1	Haut Droite	Plâtre	Peinture	0,03 mg/cm²	Non dégradé	Inconnu
87	D	Mur platre peint-Mur1	Haut Droite	Plâtre	Peinture	0,03 mg/cm²	Non dégradé	Inconnu
88	D	Mur platre peint-Mur1	Haut Gauche	Plâtre	Peinture	0,01 mg/cm²	Non dégradé	Inconnu
89	D	Mur platre peint-Mur1	Haut Gauche	Plâtre	Peinture	0,02 mg/cm²	Non dégradé	Inconnu

Nombre total d'unités de Diagnostic : 4

N° de Mesure	Zone	Unité de diagnostic (UD)	Localisation de la mesure	Substrat	Revêtement	Valeurs ou constat visuel	Etat de conservation	Travaux envisagés
			D1 - R+1 - Vol 403					
945	C	Mur platre peint-Mur1	Bas Centre	Plâtre	Peinture	0,08 mg/cm²	Non dégradé	Inconnu
946	C	Mur platre peint-Mur1	Bas Centre	Plâtre	Peinture	0,08 mg/cm²	Non dégradé	Inconnu
947	C	Mur platre peint-Mur1	Bas Droite	Plâtre	Peinture	0,08 mg/cm²	Non dégradé	Inconnu
948	B	Mur platre peint-Mur1	Haut Gauche	Plâtre	Peinture	0,01 mg/cm²	Non dégradé	Inconnu
949	B	Mur platre peint-Mur1	Centre Centre	Plâtre	Peinture	0,05 mg/cm²	Non dégradé	Inconnu
950	B	Mur platre peint-Mur1	Haut Gauche	Plâtre	Peinture	0,02 mg/cm²	Non dégradé	Inconnu
951	A	Mur platre peint-Mur1	Centre Droite	Plâtre	Peinture	0,06 mg/cm²	Non dégradé	Inconnu
952	A	Mur platre peint-Mur1	Bas Gauche	Plâtre	Peinture	0,07 mg/cm²	Non dégradé	Inconnu
953	A	Mur platre peint-Mur1	Bas Centre	Plâtre	Peinture	0,08 mg/cm²	Non dégradé	Inconnu
954	D	Mur platre peint-Mur1	Centre Centre	Plâtre	Peinture	0,05 mg/cm²	Non dégradé	Inconnu
955	D	Mur platre peint-Mur1	Haut Gauche	Plâtre	Peinture	0,02 mg/cm²	Non dégradé	Inconnu
956	D	Mur platre peint-Mur1	Centre Droite	Plâtre	Peinture	0,06 mg/cm²	Non dégradé	Inconnu
11697	A	Porte bois peint (Dormant)-Po1	Bas Gauche	Bois	Peinture	0,06 mg/cm²	Non dégradé	Inconnu

N° de Mesure	Zone	Unité de diagnostic (UD)	Localisation de la mesure	Substrat	Revêtement	Valeurs ou constat visuel	Etat de conservation	Travaux envisagés
			D1 - R+1 - Vol 403					
11698	A	Porte bois peint (Dormant)-Po1	Bas Gauche	Bois	Peinture	0,09 mg/cm²	Non dégradé	Inconnu
11699	A	Porte bois peint (Dormant)-Po1	Bas Droite	Bois	Peinture	0,07 mg/cm²	Non dégradé	Inconnu
11700	A	Porte bois peint (Ouvrant)-Po1	Bas Centre	Bois	Peinture	0,01 mg/cm²	Non dégradé	Inconnu
11701	A	Porte bois peint (Ouvrant)-Po1	Centre Droite	Bois	Peinture	0,07 mg/cm²	Non dégradé	Inconnu
11702	A	Porte bois peint (Ouvrant)-Po1	Bas Centre	Bois	Peinture	0,03 mg/cm²	Non dégradé	Inconnu

Nombre total d'unités de Diagnostic : 5

N° de Mesure	Zone	Unité de diagnostic (UD)	Localisation de la mesure	Substrat	Revêtement	Valeurs ou constat visuel	Etat de conservation	Travaux envisagés
			D1 - R+1 - Vol 410					
1068	B	Mur platre peint-Mur1	Centre Gauche	Plâtre	Peinture	0,04 mg/cm²	Non dégradé	Inconnu
1069	B	Mur platre peint-Mur1	Haut Gauche	Plâtre	Peinture	0,02 mg/cm²	Non dégradé	Inconnu
1070	B	Mur platre peint-Mur1	Haut Gauche	Plâtre	Peinture	0,02 mg/cm²	Non dégradé	Inconnu
1134	C	Mur platre peint-Mur1	Centre Gauche	Plâtre	Peinture	0,04 mg/cm²	Non dégradé	Inconnu
1135	C	Mur platre peint-Mur1	Centre Droite	Plâtre	Peinture	0,06 mg/cm²	Non dégradé	Inconnu
1136	C	Mur platre peint-Mur1	Haut Droite	Plâtre	Peinture	0,03 mg/cm²	Non dégradé	Inconnu

Nombre total d'unités de Diagnostic : 2

N° de Mesure	Zone	Unité de diagnostic (UD)	Localisation de la mesure	Substrat	Revêtement	Valeurs ou constat visuel	Etat de conservation	Travaux envisagés
			D1 - R+1 - Vol 411					
1155	D	Mur platre peint-Mur1	Centre Droite	Plâtre	Peinture	0,06 mg/cm²	Non dégradé	Inconnu
1156	D	Mur platre peint-Mur1	Haut Gauche	Plâtre	Peinture	0,01 mg/cm²	Non dégradé	Inconnu
1157	D	Mur platre peint-Mur1	Centre Gauche	Plâtre	Peinture	0,04 mg/cm²	Non dégradé	Inconnu

Nombre total d'unités de Diagnostic : 1

N° de Mesure	Zone	Unité de diagnostic (UD)	Localisation de la mesure	Substrat	Revêtement	Valeurs ou constat visuel	Etat de conservation	Travaux envisagés
			D1 - R+1 - Vol 412					
1047	D	Mur platre peint-Mur1	Centre Centre	Plâtre	Peinture	0,05 mg/cm²	Non dégradé	Inconnu
1048	D	Mur platre peint-Mur1	Bas Centre	Plâtre	Peinture	0,07 mg/cm²	Non dégradé	Inconnu
1049	D	Mur platre peint-Mur1	Bas Gauche	Plâtre	Peinture	0,07 mg/cm²	Non dégradé	Inconnu
Nombre total d'unités de Diagnostic :		1						

N° de Mesure	Zone	Unité de diagnostic (UD)	Localisation de la mesure	Substrat	Revêtement	Valeurs ou constat visuel	Etat de conservation	Travaux envisagés
			D1 - R+1 - Vol 415					
1062	A	Mur platre peint-Mur1	Haut Centre	Plâtre	Peinture	0,02 mg/cm²	Non dégradé	Inconnu
1063	A	Mur platre peint-Mur1	Centre Centre	Plâtre	Peinture	0,05 mg/cm²	Non dégradé	Inconnu
1064	A	Mur platre peint-Mur1	Centre Droite	Plâtre	Peinture	0,06 mg/cm²	Non dégradé	Inconnu
Nombre total d'unités de Diagnostic :		1						

N° de Mesure	Zone	Unité de diagnostic (UD)	Localisation de la mesure	Substrat	Revêtement	Valeurs ou constat visuel	Etat de conservation	Travaux envisagés
			D1 - R+1 - Vol 417					
522	D	Mur platre peint-Mur1	Bas Droite	Plâtre	Peinture	0,09 mg/cm²	Non dégradé	Inconnu
523	D	Mur platre peint-Mur1	Centre Centre	Plâtre	Peinture	0,05 mg/cm²	Non dégradé	Inconnu
524	D	Mur platre peint-Mur1	Haut Droite	Plâtre	Peinture	0,03 mg/cm²	Non dégradé	Inconnu
Nombre total d'unités de Diagnostic :		1						

N° de Mesure	Zone	Unité de diagnostic (UD)	Localisation de la mesure	Substrat	Revêtement	Valeurs ou constat visuel	Etat de conservation	Travaux envisagés
			D1 - R+1 - Vol 418					
471	D	Mur platre peint-Mur1	Bas Centre	Plâtre	Peinture	0,08 mg/cm²	Non dégradé	Inconnu
472	D	Mur platre peint-Mur1	Bas Droite	Plâtre	Peinture	0,09 mg/cm²	Non dégradé	Inconnu

N° de Mesure	Zone	Unité de diagnostic (UD)	Localisation de la mesure	Substrat	Revêtement	Valeurs ou constat visuel	Etat de conservation	Travaux envisagés
			D1 - R+1 - Vol 418					
473	D	Mur platre peint-Mur1	Haut Droite	Plâtre	Peinture	0,03 mg/cm²	Non dégradé	Inconnu
10976	D	Porte bois peint (Ouvrant)-Po1	Haut Gauche	Bois	Peinture	0,03 mg/cm²	Non dégradé	Inconnu
10977	D	Porte bois peint (Ouvrant)-Po1	Bas Centre	Bois	Peinture	0,07 mg/cm²	Non dégradé	Inconnu
10978	D	Porte bois peint (Ouvrant)-Po1	Centre Droite	Bois	Peinture	0,02 mg/cm²	Non dégradé	Inconnu
10979	D	Porte bois peint (Ouvrant extérieur)-Po1	Centre Centre	Bois	Peinture	0,07 mg/cm²	Non dégradé	Inconnu
10980	D	Porte bois peint (Ouvrant extérieur)-Po1	Haut Gauche	Bois	Peinture	0,05 mg/cm²	Non dégradé	Inconnu
10981	D	Porte bois peint (Ouvrant extérieur)-Po1	Bas Centre	Bois	Peinture	0,01 mg/cm²	Non dégradé	Inconnu
10982	D	Porte bois peint (Dormant extérieur)-Po1	Centre Droite	Bois	Peinture	0,05 mg/cm²	Non dégradé	Inconnu
10983	D	Porte bois peint (Dormant extérieur)-Po1	Bas Gauche	Bois	Peinture	0,04 mg/cm²	Non dégradé	Inconnu
10984	D	Porte bois peint (Dormant extérieur)-Po1	Haut Centre	Bois	Peinture	0,09 mg/cm²	Non dégradé	Inconnu
10985	D	Porte bois peint (Dormant)-Po1	Haut Gauche	Bois	Peinture	0,02 mg/cm²	Non dégradé	Inconnu
10986	D	Porte bois peint (Dormant)-Po1	Centre Droite	Bois	Peinture	0,03 mg/cm²	Non dégradé	Inconnu
10987	D	Porte bois peint (Dormant)-Po1	Bas Gauche	Bois	Peinture	0,01 mg/cm²	Non dégradé	Inconnu

Nombre total d'unités de Diagnostic : 3

N° de Mesure	Zone	Unité de diagnostic (UD)	Localisation de la mesure	Substrat	Revêtement	Valeurs ou constat visuel	Etat de conservation	Travaux envisagés
			D1 - R+1 - Vol 419					
1782	B	Mur platre peint-Mur1	Haut Droite	Plâtre	Peinture	0,04 mg/cm²	Non dégradé	Inconnu
1783	B	Mur platre peint-Mur1	Bas Centre	Plâtre	Peinture	0,08 mg/cm²	Non dégradé	Inconnu
1784	B	Mur platre peint-Mur1	Centre Droite	Plâtre	Peinture	0,06 mg/cm²	Non dégradé	Inconnu
12192	Plancher bas	Plafond platre peint-Plafond1	Bas Centre	Plâtre	Peinture	0,09 mg/cm²	Non dégradé	Inconnu

N° de Mesure	Zone	Unité de diagnostic (UD)	Localisation de la mesure	Substrat	Revêtement	Valeurs ou constat visuel	Etat de conservation	Travaux envisagés
			D1 - R+1 - Vol 419					
12193	Plancher bas	Plafond platre peint-Plafond1	Haut Gauche	Plâtre	Peinture	0,08 mg/cm²	Non dégradé	Inconnu
12194	Plancher bas	Plafond platre peint-Plafond1	Centre Droite	Plâtre	Peinture	0,05 mg/cm²	Non dégradé	Inconnu

Nombre total d'unités de Diagnostic : 2

N° de Mesure	Zone	Unité de diagnostic (UD)	Localisation de la mesure	Substrat	Revêtement	Valeurs ou constat visuel	Etat de conservation	Travaux envisagés
			D1 - R+1 - Vol 420					
3051	A	Mur platre peint-Mur1	Haut Droite	Plâtre	Peinture	0,03 mg/cm²	Non dégradé	Inconnu
3052	A	Mur platre peint-Mur1	Haut Droite	Plâtre	Peinture	0,03 mg/cm²	Non dégradé	Inconnu
3053	A	Mur platre peint-Mur1	Haut Centre	Plâtre	Peinture	0,02 mg/cm²	Non dégradé	Inconnu
3054	D	Mur platre peint-Mur1	Centre Droite	Plâtre	Peinture	0,06 mg/cm²	Non dégradé	Inconnu
3055	D	Mur platre peint-Mur1	Haut Centre	Plâtre	Peinture	0,02 mg/cm²	Non dégradé	Inconnu
3056	D	Mur platre peint-Mur1	Bas Droite	Plâtre	Peinture	0,08 mg/cm²	Non dégradé	Inconnu

Nombre total d'unités de Diagnostic : 2

N° de Mesure	Zone	Unité de diagnostic (UD)	Localisation de la mesure	Substrat	Revêtement	Valeurs ou constat visuel	Etat de conservation	Travaux envisagés
			D1 - R+1 - Vol 421					
4434	H	Mur platre peint-Mur1	Haut Gauche	Plâtre	Peinture	0,02 mg/cm²	Non dégradé	Inconnu
4435	H	Mur platre peint-Mur1	Bas Gauche	Plâtre	Peinture	0,07 mg/cm²	Non dégradé	Inconnu
4436	H	Mur platre peint-Mur1	Centre Centre	Plâtre	Peinture	0,05 mg/cm²	Non dégradé	Inconnu
12501	Plancher haut	Plafond platre peint-Plafond1	Haut Droite	Plâtre	Peinture	0,02 mg/cm²	Non dégradé	Inconnu

N° de Mesure	Zone	Unité de diagnostic (UD)	Localisation de la mesure	Substrat	Revêtement	Valeurs ou constat visuel	Etat de conservation	Travaux envisagés
			D1 - R+1 - Vol 421					
12502	Plancher haut	Plafond platre peint-Plafond1	Centre Centre	Plâtre	Peinture	0,08 mg/cm²	Non dégradé	Inconnu
12503	Plancher haut	Plafond platre peint-Plafond1	Centre Gauche	Plâtre	Peinture	0,08 mg/cm²	Non dégradé	Inconnu

Nombre total d'unités de Diagnostic : 2

N° de Mesure	Zone	Unité de diagnostic (UD)	Localisation de la mesure	Substrat	Revêtement	Valeurs ou constat visuel	Etat de conservation	Travaux envisagés
			D1 - R+1 - Vol 436					
4644	B	Mur platre peint-Mur1	Bas Droite	Plâtre	Peinture	0,09 mg/cm²	Non dégradé	Inconnu
4645	B	Mur platre peint-Mur1	Bas Gauche	Plâtre	Peinture	0,07 mg/cm²	Non dégradé	Inconnu
4646	B	Mur platre peint-Mur1	Haut Droite	Plâtre	Peinture	0,03 mg/cm²	Non dégradé	Inconnu
5313	B	Porte bois peint (Dormant)-Po1	Haut Centre	Bois	Peinture	0,02 mg/cm²	Non dégradé	Inconnu
5314	B	Porte bois peint (Dormant)-Po1	Centre Droite	Bois	Peinture	0,06 mg/cm²	Non dégradé	Inconnu
5315	B	Porte bois peint (Dormant)-Po1	Bas Centre	Bois	Peinture	0,08 mg/cm²	Non dégradé	Inconnu
5316	B	Porte bois peint (Ouvrant)-Po1	Centre Centre	Bois	Peinture	0,05 mg/cm²	Non dégradé	Inconnu
5317	B	Porte bois peint (Ouvrant)-Po1	Haut Droite	Bois	Peinture	0,03 mg/cm²	Non dégradé	Inconnu
5318	B	Porte bois peint (Ouvrant)-Po1	Bas Centre	Bois	Peinture	0,08 mg/cm²	Non dégradé	Inconnu

Nombre total d'unités de Diagnostic : 2

N° de Mesure	Zone	Unité de diagnostic (UD)	Localisation de la mesure	Substrat	Revêtement	Valeurs ou constat visuel	Etat de conservation	Travaux envisagés
			D1 - R+1 - Vol 437					
4641	B	Mur platre peint-Mur1	Bas Gauche	Plâtre	Peinture	0,07 mg/cm²	Non dégradé	Inconnu
4642	B	Mur platre peint-Mur1	Bas Droite	Plâtre	Peinture	0,08 mg/cm²	Non dégradé	Inconnu

N° de Mesure	Zone	Unité de diagnostic (UD)	Localisation de la mesure	Substrat	Revêtement	Valeurs ou constat visuel	Etat de conservation	Travaux envisagés
			D1 - R+1 - Vol 437					
4643	B	Mur platre peint-Mur1	Bas Centre	Plâtre	Peinture	0,08 mg/cm²	Non dégradé	Inconnu

Nombre total d'unités de Diagnostic : 1

N° de Mesure	Zone	Unité de diagnostic (UD)	Localisation de la mesure	Substrat	Revêtement	Valeurs ou constat visuel	Etat de conservation	Travaux envisagés
			D1 - R+1 - Vol 438					
4659	D	Mur platre peint-Mur1	Bas Gauche	Plâtre	Peinture	0,07 mg/cm²	Non dégradé	Inconnu
4660	D	Mur platre peint-Mur1	Bas Gauche	Plâtre	Peinture	0,07 mg/cm²	Non dégradé	Inconnu
4661	D	Mur platre peint-Mur1	Centre Gauche	Plâtre	Peinture	0,04 mg/cm²	Non dégradé	Inconnu

Nombre total d'unités de Diagnostic : 1

N° de Mesure	Zone	Unité de diagnostic (UD)	Localisation de la mesure	Substrat	Revêtement	Valeurs ou constat visuel	Etat de conservation	Travaux envisagés
			D1 - R+1 - Vol 441					
4668	C	Mur platre peint-Mur1	Centre Droite	Plâtre	Peinture	0,06 mg/cm²	Non dégradé	Inconnu
4669	C	Mur platre peint-Mur1	Haut Gauche	Plâtre	Peinture	0,01 mg/cm²	Non dégradé	Inconnu
4670	C	Mur platre peint-Mur1	Haut Centre	Plâtre	Peinture	0,02 mg/cm²	Non dégradé	Inconnu
4683	A	Mur platre peint-Mur1	Bas Centre	Plâtre	Peinture	0,08 mg/cm²	Non dégradé	Inconnu
4684	A	Mur platre peint-Mur1	Bas Centre	Plâtre	Peinture	0,07 mg/cm²	Non dégradé	Inconnu
4685	A	Mur platre peint-Mur1	Bas Gauche	Plâtre	Peinture	0,07 mg/cm²	Non dégradé	Inconnu

Nombre total d'unités de Diagnostic : 2

N° de Mesure	Zone	Unité de diagnostic (UD)	Localisation de la mesure	Substrat	Revêtement	Valeurs ou constat visuel	Etat de conservation	Travaux envisagés
			D1 - R+1 - Vol 451					
4740	B	Mur platre peint-Mur1	Haut Gauche	Plâtre	Peinture	0,02 mg/cm²	Non dégradé	Inconnu

N° de Mesure	Zone	Unité de diagnostic (UD)	Localisation de la mesure	Substrat	Revêtement	Valeurs ou constat visuel	Etat de conservation	Travaux envisagés
			D1 - R+1 - Vol 451					
4741	B	Mur platre peint-Mur1	Centre Centre	Plâtre	Peinture	0,05 mg/cm²	Non dégradé	Inconnu
4742	B	Mur platre peint-Mur1	Centre Centre	Plâtre	Peinture	0,05 mg/cm²	Non dégradé	Inconnu

Nombre total d'unités de Diagnostic : 1

N° de Mesure	Zone	Unité de diagnostic (UD)	Localisation de la mesure	Substrat	Revêtement	Valeurs ou constat visuel	Etat de conservation	Travaux envisagés
			D1 - R+1 - Vol 455					
4899	D	Mur platre peint-Mur1	Bas Gauche	Plâtre	Peinture	0,07 mg/cm²	Non dégradé	Inconnu
4900	D	Mur platre peint-Mur1	Bas Gauche	Plâtre	Peinture	0,07 mg/cm²	Non dégradé	Inconnu
4901	D	Mur platre peint-Mur1	Centre Gauche	Plâtre	Peinture	0,04 mg/cm²	Non dégradé	Inconnu

Nombre total d'unités de Diagnostic : 1

N° de Mesure	Zone	Unité de diagnostic (UD)	Localisation de la mesure	Substrat	Revêtement	Valeurs ou constat visuel	Etat de conservation	Travaux envisagés
			D1 - R+1 - Vol 456					
4896	D	Mur platre peint-Mur1	Haut Droite	Plâtre	Peinture	0,03 mg/cm²	Non dégradé	Inconnu
4897	D	Mur platre peint-Mur1	Centre Centre	Plâtre	Peinture	0,05 mg/cm²	Non dégradé	Inconnu
4898	D	Mur platre peint-Mur1	Haut Droite	Plâtre	Peinture	0,03 mg/cm²	Non dégradé	Inconnu

Nombre total d'unités de Diagnostic : 1

N° de Mesure	Zone	Unité de diagnostic (UD)	Localisation de la mesure	Substrat	Revêtement	Valeurs ou constat visuel	Etat de conservation	Travaux envisagés
			D1 - R+1 - Vol 457					
4866	A	Mur platre peint-Mur1	Bas Gauche	Plâtre	Peinture	0,07 mg/cm²	Non dégradé	Inconnu
4867	A	Mur platre peint-Mur1	Centre Droite	Plâtre	Peinture	0,06 mg/cm²	Non dégradé	Inconnu
4868	A	Mur platre peint-Mur1	Haut Droite	Plâtre	Peinture	0,04 mg/cm²	Non dégradé	Inconnu

Nombre total d'unités de Diagnostic : 1

N° de Mesure	Zone	Unité de diagnostic (UD)	Localisation de la mesure	Substrat	Revêtement	Valeurs ou constat visuel	Etat de conservation	Travaux envisagés
			D1 - R+1 - Vol 458					
4830	A	Mur platre peint-Mur1	Haut Centre	Plâtre	Peinture	0,02 mg/cm²	Non dégradé	Inconnu
4831	A	Mur platre peint-Mur1	Haut Gauche	Plâtre	Peinture	0,02 mg/cm²	Non dégradé	Inconnu
4832	A	Mur platre peint-Mur1	Centre Gauche	Plâtre	Peinture	0,04 mg/cm²	Non dégradé	Inconnu

Nombre total d'unités de Diagnostic : 1

N° de Mesure	Zone	Unité de diagnostic (UD)	Localisation de la mesure	Substrat	Revêtement	Valeurs ou constat visuel	Etat de conservation	Travaux envisagés
			D1 - R+1 - Vol 459					
4842	A	Mur platre peint-Mur1	Haut Centre	Plâtre	Peinture	0,03 mg/cm²	Non dégradé	Inconnu
4843	A	Mur platre peint-Mur1	Haut Droite	Plâtre	Peinture	0,03 mg/cm²	Non dégradé	Inconnu
4844	A	Mur platre peint-Mur1	Bas Gauche	Plâtre	Peinture	0,07 mg/cm²	Non dégradé	Inconnu

Nombre total d'unités de Diagnostic : 1

N° de Mesure	Zone	Unité de diagnostic (UD)	Localisation de la mesure	Substrat	Revêtement	Valeurs ou constat visuel	Etat de conservation	Travaux envisagés
			D1 - R+1 - Vol 460					
4743	D	Mur platre peint-Mur1	Haut Gauche	Plâtre	Peinture	0,02 mg/cm²	Non dégradé	Inconnu
4744	D	Mur platre peint-Mur1	Bas Droite	Plâtre	Peinture	0,08 mg/cm²	Non dégradé	Inconnu
4745	D	Mur platre peint-Mur1	Haut Centre	Plâtre	Peinture	0,03 mg/cm²	Non dégradé	Inconnu

Nombre total d'unités de Diagnostic : 1

N° de Mesure	Zone	Unité de diagnostic (UD)	Localisation de la mesure	Substrat	Revêtement	Valeurs ou constat visuel	Etat de conservation	Travaux envisagés
			D1 - R+1 - Vol 461					
4506	C	Mur platre peint-Mur1	Centre Droite	Plâtre	Peinture	0,06 mg/cm²	Non dégradé	Inconnu

N° de Mesure	Zone	Unité de diagnostic (UD)	Localisation de la mesure	Substrat	Revêtement	Valeurs ou constat visuel	Etat de conservation	Travaux envisagés
			D1 - R+1 - Vol 461					
4507	C	Mur platre peint-Mur1	Haut Gauche	Plâtre	Peinture	0,01 mg/cm²	Non dégradé	Inconnu
4508	C	Mur platre peint-Mur1	Bas Gauche	Plâtre	Peinture	0,07 mg/cm²	Non dégradé	Inconnu
Nombre total d'unités de Diagnostic :		1						
N° de Mesure	Zone	Unité de diagnostic (UD)	Localisation de la mesure	Substrat	Revêtement	Valeurs ou constat visuel	Etat de conservation	Travaux envisagés
			D1 - R+1 - Vol 462					
4551	B	Mur platre peint-Mur1	Haut Gauche	Plâtre	Peinture	0,02 mg/cm²	Non dégradé	Inconnu
4552	B	Mur platre peint-Mur1	Bas Centre	Plâtre	Peinture	0,07 mg/cm²	Non dégradé	Inconnu
4553	B	Mur platre peint-Mur1	Centre Droite	Plâtre	Peinture	0,06 mg/cm²	Non dégradé	Inconnu
Nombre total d'unités de Diagnostic :		1						
N° de Mesure	Zone	Unité de diagnostic (UD)	Localisation de la mesure	Substrat	Revêtement	Valeurs ou constat visuel	Etat de conservation	Travaux envisagés
			D1 - R+1 - Vol 463					
4590	A	Mur platre peint-Mur1	Haut Gauche	Plâtre	Peinture	0,01 mg/cm²	Non dégradé	Inconnu
4591	A	Mur platre peint-Mur1	Centre Droite	Plâtre	Peinture	0,06 mg/cm²	Non dégradé	Inconnu
4592	A	Mur platre peint-Mur1	Haut Centre	Plâtre	Peinture	0,02 mg/cm²	Non dégradé	Inconnu
Nombre total d'unités de Diagnostic :		1						
N° de Mesure	Zone	Unité de diagnostic (UD)	Localisation de la mesure	Substrat	Revêtement	Valeurs ou constat visuel	Etat de conservation	Travaux envisagés
			D1 - R+1 - Vol 464					
1716	B	Mur platre peint-Mur1	Centre Gauche	Plâtre	Peinture	0,04 mg/cm²	Non dégradé	Inconnu
1717	B	Mur platre peint-Mur1	Haut Centre	Plâtre	Peinture	0,02 mg/cm²	Non dégradé	Inconnu
1718	B	Mur platre peint-Mur1	Centre Centre	Plâtre	Peinture	0,05 mg/cm²	Non dégradé	Inconnu

Nombre total d'unités de Diagnostic : 1

N° de Mesure	Zone	Unité de diagnostic (UD)	Localisation de la mesure	Substrat	Revêtement	Valeurs ou constat visuel	Etat de conservation	Travaux envisagés
			D1 - R+1 - Vol 5 (Net 2)					
30	A	Mur platre peint-Mur1	Haut Gauche	Plâtre	Peinture	0,02 mg/cm²	Non dégradé	Inconnu
31	A	Mur platre peint-Mur1	Bas Centre	Plâtre	Peinture	0,07 mg/cm²	Non dégradé	Inconnu
32	A	Mur platre peint-Mur1	Centre Droite	Plâtre	Peinture	0,05 mg/cm²	Non dégradé	Inconnu
33	B	Mur platre peint-Mur1	Haut Centre	Plâtre	Peinture	0,02 mg/cm²	Non dégradé	Inconnu
34	B	Mur platre peint-Mur1	Bas Droite	Plâtre	Peinture	0,09 mg/cm²	Non dégradé	Inconnu
35	B	Mur platre peint-Mur1	Bas Droite	Plâtre	Peinture	0,09 mg/cm²	Non dégradé	Inconnu
36	A	Mur platre peint-Mur2	Haut Droite	Plâtre	Peinture	0,03 mg/cm²	Non dégradé	Inconnu
37	A	Mur platre peint-Mur2	Haut Centre	Plâtre	Peinture	0,02 mg/cm²	Non dégradé	Inconnu
38	A	Mur platre peint-Mur2	Bas Gauche	Plâtre	Peinture	0,07 mg/cm²	Non dégradé	Inconnu
39	C	Mur platre peint-Mur1	Centre Centre	Plâtre	Peinture	0,05 mg/cm²	Non dégradé	Inconnu
40	C	Mur platre peint-Mur1	Haut Gauche	Plâtre	Peinture	0,01 mg/cm²	Non dégradé	Inconnu
41	C	Mur platre peint-Mur1	Haut Gauche	Plâtre	Peinture	0,02 mg/cm²	Non dégradé	Inconnu
42	D	Mur platre peint-Mur1	Centre Droite	Plâtre	Peinture	0,06 mg/cm²	Non dégradé	Inconnu
43	D	Mur platre peint-Mur1	Haut Centre	Plâtre	Peinture	0,02 mg/cm²	Non dégradé	Inconnu
44	D	Mur platre peint-Mur1	Bas Gauche	Plâtre	Peinture	0,07 mg/cm²	Non dégradé	Inconnu
8383	D	Porte bois peint (Dormant)-Po1	Bas Centre	Bois	Peinture	0,08 mg/cm²	Non dégradé	Inconnu
8384	D	Porte bois peint (Dormant)-Po1	Bas Gauche	Bois	Peinture	0,05 mg/cm²	Non dégradé	Inconnu
8385	D	Porte bois peint (Dormant)-Po1	Haut Gauche	Bois	Peinture	0,08 mg/cm²	Non dégradé	Inconnu
8386	D	Porte bois peint (Ouvrant)-Po1	Centre Gauche	Bois	Peinture	0,02 mg/cm²	Non dégradé	Inconnu
8387	D	Porte bois peint (Ouvrant)-Po1	Centre Centre	Bois	Peinture	0,08 mg/cm²	Non dégradé	Inconnu
8388	D	Porte bois peint (Ouvrant)-Po1	Haut Droite	Bois	Peinture	0,04 mg/cm²	Non dégradé	Inconnu
8508	D	Porte bois peint (Dormant)-Po2	Haut Droite	Bois	Peinture	0,03 mg/cm²	Non dégradé	Inconnu

N° de Mesure	Zone	Unité de diagnostic (UD)	Localisation de la mesure	Substrat	Revêtement	Valeurs ou constat visuel	Etat de conservation	Travaux envisagés
			D1 - R+1 - Vol 5 (Net 2)					
8509	D	Porte bois peint (Dormant)-Po2	Bas Centre	Bois	Peinture	0,05 mg/cm²	Non dégradé	Inconnu
8510	D	Porte bois peint (Dormant)-Po2	Bas Gauche	Bois	Peinture	0,06 mg/cm²	Non dégradé	Inconnu
8511	D	Porte bois peint (Ouvrant)-Po2	Bas Gauche	Bois	Peinture	0,07 mg/cm²	Non dégradé	Inconnu
8512	D	Porte bois peint (Ouvrant)-Po2	Haut Droite	Bois	Peinture	0,08 mg/cm²	Non dégradé	Inconnu
8513	D	Porte bois peint (Ouvrant)-Po2	Bas Centre	Bois	Peinture	0,06 mg/cm²	Non dégradé	Inconnu
12243	Plancher haut	Plafond platre peint-Plafond1	Bas Centre	Plâtre	Peinture	0,03 mg/cm²	Non dégradé	Inconnu
12244	Plancher haut	Plafond platre peint-Plafond1	Haut Gauche	Plâtre	Peinture	0,01 mg/cm²	Non dégradé	Inconnu
12245	Plancher haut	Plafond platre peint-Plafond1	Centre Droite	Plâtre	Peinture	0,04 mg/cm²	Non dégradé	Inconnu

Nombre total d'unités de Diagnostic : 8

N° de Mesure	Zone	Unité de diagnostic (UD)	Localisation de la mesure	Substrat	Revêtement	Valeurs ou constat visuel	Etat de conservation	Travaux envisagés
			D1 - R+1 - Vol 6 (Réserve)					
90	B	Mur platre peint-Mur1	Haut Droite	Plâtre	Peinture	0,03 mg/cm²	Non dégradé	Inconnu
91	B	Mur platre peint-Mur1	Haut Droite	Plâtre	Peinture	0,03 mg/cm²	Non dégradé	Inconnu
92	B	Mur platre peint-Mur1	Haut Gauche	Plâtre	Peinture	0,02 mg/cm²	Non dégradé	Inconnu
93	C	Mur platre peint-Mur1	Bas Centre	Plâtre	Peinture	0,08 mg/cm²	Non dégradé	Inconnu
94	C	Mur platre peint-Mur1	Bas Gauche	Plâtre	Peinture	0,06 mg/cm²	Non dégradé	Inconnu
95	C	Mur platre peint-Mur1	Haut Droite	Plâtre	Peinture	0,03 mg/cm²	Non dégradé	Inconnu
96	A	Mur platre peint-Mur1	Haut Droite	Plâtre	Peinture	0,03 mg/cm²	Non dégradé	Inconnu

N° de Mesure	Zone	Unité de diagnostic (UD)	Localisation de la mesure	Substrat	Revêtement	Valeurs ou constat visuel	Etat de conservation	Travaux envisagés
			D1 - R+1 - Vol 6 (Réserve)					
97	A	Mur platre peint-Mur1	Haut Gauche	Plâtre	Peinture	0,02 mg/cm²	Non dégradé	Inconnu
98	A	Mur platre peint-Mur1	Haut Centre	Plâtre	Peinture	0,02 mg/cm²	Non dégradé	Inconnu
99	D	Mur platre peint-Mur1	Haut Gauche	Plâtre	Peinture	0,02 mg/cm²	Non dégradé	Inconnu
100	D	Mur platre peint-Mur1	Haut Gauche	Plâtre	Peinture	0,01 mg/cm²	Non dégradé	Inconnu
101	D	Mur platre peint-Mur1	Bas Droite	Plâtre	Peinture	0,08 mg/cm²	Non dégradé	Inconnu
11880	Plancher haut	Plafond platre peint-Plafond1	Haut Droite	Plâtre	Peinture	0,02 mg/cm²	Non dégradé	Inconnu
11881	Plancher haut	Plafond platre peint-Plafond1	Centre Droite	Plâtre	Peinture	0,05 mg/cm²	Non dégradé	Inconnu
11882	Plancher haut	Plafond platre peint-Plafond1	Haut Gauche	Plâtre	Peinture	0,02 mg/cm²	Non dégradé	Inconnu

Nombre total d'unités de Diagnostic : 5

N° de Mesure	Zone	Unité de diagnostic (UD)	Localisation de la mesure	Substrat	Revêtement	Valeurs ou constat visuel	Etat de conservation	Travaux envisagés
			D1 - R+1 - Vol 67					
3882	P	Mur platre peint-Mur1	Bas Droite	Plâtre	Peinture	0,09 mg/cm²	Non dégradé	Inconnu
3883	P	Mur platre peint-Mur1	Bas Gauche	Plâtre	Peinture	0,07 mg/cm²	Non dégradé	Inconnu
3884	P	Mur platre peint-Mur1	Centre Centre	Plâtre	Peinture	0,05 mg/cm²	Non dégradé	Inconnu
3924	P	Mur platre peint-Mur2	Haut Droite	Plâtre	Peinture	0,03 mg/cm²	Non dégradé	Inconnu
3925	P	Mur platre peint-Mur2	Centre Gauche	Plâtre	Peinture	0,04 mg/cm²	Non dégradé	Inconnu
3926	P	Mur platre peint-Mur2	Centre Gauche	Plâtre	Peinture	0,04 mg/cm²	Non dégradé	Inconnu
3936	P	Mur platre peint-Mur3	Bas Gauche	Plâtre	Peinture	0,06 mg/cm²	Non dégradé	Inconnu

N° de Mesure	Zone	Unité de diagnostic (UD)	Localisation de la mesure	Substrat	Revêtement	Valeurs ou constat visuel	Etat de conservation	Travaux envisagés
				D1 - R+1 - Vol 67				
3937	P	Mur platre peint-Mur3	Bas Centre	Plâtre	Peinture	0,07 mg/cm²	Non dégradé	Inconnu
3938	P	Mur platre peint-Mur3	Centre Droite	Plâtre	Peinture	0,06 mg/cm²	Non dégradé	Inconnu
4161	J	Mur platre peint-Mur1	Bas Centre	Plâtre	Peinture	0,08 mg/cm²	Non dégradé	Inconnu
4162	J	Mur platre peint-Mur1	Centre Centre	Plâtre	Peinture	0,05 mg/cm²	Non dégradé	Inconnu
4163	J	Mur platre peint-Mur1	Haut Gauche	Plâtre	Peinture	0,02 mg/cm²	Non dégradé	Inconnu
4182	J	Mur platre peint-Mur2	Bas Gauche	Plâtre	Peinture	0,06 mg/cm²	Non dégradé	Inconnu
4183	J	Mur platre peint-Mur2	Haut Gauche	Plâtre	Peinture	0,02 mg/cm²	Non dégradé	Inconnu
4184	J	Mur platre peint-Mur2	Bas Gauche	Plâtre	Peinture	0,06 mg/cm²	Non dégradé	Inconnu
4185	P	Mur platre peint-Mur4	Bas Droite	Plâtre	Peinture	0,08 mg/cm²	Non dégradé	Inconnu
4186	P	Mur platre peint-Mur4	Haut Droite	Plâtre	Peinture	0,04 mg/cm²	Non dégradé	Inconnu
4187	P	Mur platre peint-Mur4	Haut Gauche	Plâtre	Peinture	0,01 mg/cm²	Non dégradé	Inconnu
4188	I	Mur platre peint-Mur1	Bas Droite	Plâtre	Peinture	0,08 mg/cm²	Non dégradé	Inconnu
4189	I	Mur platre peint-Mur1	Centre Gauche	Plâtre	Peinture	0,04 mg/cm²	Non dégradé	Inconnu
4190	I	Mur platre peint-Mur1	Centre Gauche	Plâtre	Peinture	0,04 mg/cm²	Non dégradé	Inconnu
4191	H	Mur platre peint-Mur1	Centre Gauche	Plâtre	Peinture	0,04 mg/cm²	Non dégradé	Inconnu
4192	H	Mur platre peint-Mur1	Centre Gauche	Plâtre	Peinture	0,04 mg/cm²	Non dégradé	Inconnu
4193	H	Mur platre peint-Mur1	Haut Gauche	Plâtre	Peinture	0,01 mg/cm²	Non dégradé	Inconnu
4194	G	Mur platre peint-Mur1	Bas Droite	Plâtre	Peinture	0,08 mg/cm²	Non dégradé	Inconnu
4195	G	Mur platre peint-Mur1	Centre Gauche	Plâtre	Peinture	0,04 mg/cm²	Non dégradé	Inconnu
4196	G	Mur platre peint-Mur1	Centre Centre	Plâtre	Peinture	0,05 mg/cm²	Non dégradé	Inconnu
4197	F	Mur platre peint-Mur1	Centre Droite	Plâtre	Peinture	0,06 mg/cm²	Non dégradé	Inconnu
4198	F	Mur platre peint-Mur1	Bas Centre	Plâtre	Peinture	0,08 mg/cm²	Non dégradé	Inconnu
4199	F	Mur platre peint-Mur1	Centre Gauche	Plâtre	Peinture	0,04 mg/cm²	Non dégradé	Inconnu

N° de Mesure	Zone	Unité de diagnostic (UD)	Localisation de la mesure	Substrat	Revêtement	Valeurs ou constat visuel	Etat de conservation	Travaux envisagés
				D1 - R+1 - Vol 67				
4200	N	Mur platre peint-Mur1	Haut Gauche	Plâtre	Peinture	0,02 mg/cm²	Non dégradé	Inconnu
4201	N	Mur platre peint-Mur1	Bas Gauche	Plâtre	Peinture	0,07 mg/cm²	Non dégradé	Inconnu
4202	N	Mur platre peint-Mur1	Haut Droite	Plâtre	Peinture	0,03 mg/cm²	Non dégradé	Inconnu
4203	M	Mur platre peint-Mur1	Centre Centre	Plâtre	Peinture	0,05 mg/cm²	Non dégradé	Inconnu
4204	M	Mur platre peint-Mur1	Bas Centre	Plâtre	Peinture	0,08 mg/cm²	Non dégradé	Inconnu
4205	M	Mur platre peint-Mur1	Centre Gauche	Plâtre	Peinture	0,04 mg/cm²	Non dégradé	Inconnu
4206	K	Mur platre peint-Mur1	Bas Droite	Plâtre	Peinture	0,08 mg/cm²	Non dégradé	Inconnu
4207	K	Mur platre peint-Mur1	Centre Centre	Plâtre	Peinture	0,05 mg/cm²	Non dégradé	Inconnu
4208	K	Mur platre peint-Mur1	Bas Droite	Plâtre	Peinture	0,08 mg/cm²	Non dégradé	Inconnu
4209	C	Mur platre peint-Mur1	Haut Gauche	Plâtre	Peinture	0,01 mg/cm²	Non dégradé	Inconnu
4210	C	Mur platre peint-Mur1	Centre Gauche	Plâtre	Peinture	0,04 mg/cm²	Non dégradé	Inconnu
4211	C	Mur platre peint-Mur1	Bas Centre	Plâtre	Peinture	0,08 mg/cm²	Non dégradé	Inconnu
4212	E	Mur platre peint-Mur1	Centre Droite	Plâtre	Peinture	0,06 mg/cm²	Non dégradé	Inconnu
4213	E	Mur platre peint-Mur1	Bas Centre	Plâtre	Peinture	0,07 mg/cm²	Non dégradé	Inconnu
4214	E	Mur platre peint-Mur1	Centre Droite	Plâtre	Peinture	0,06 mg/cm²	Non dégradé	Inconnu
6179	F	Porte bois peint (Dormant)-Po1	Centre Gauche	Bois	Peinture	0,01 mg/cm²	Non dégradé	Inconnu
6180	F	Porte bois peint (Dormant)-Po1	Centre Droite	Bois	Peinture	0,03 mg/cm²	Non dégradé	Inconnu
6181	F	Porte bois peint (Dormant)-Po1	Haut Gauche	Bois	Peinture	0,09 mg/cm²	Non dégradé	Inconnu
6182	F	Porte bois peint (Ouvrant)-Po1	Centre Centre	Bois	Peinture	0,08 mg/cm²	Non dégradé	Inconnu
6183	F	Porte bois peint (Ouvrant)-Po1	Bas Gauche	Bois	Peinture	0,01 mg/cm²	Non dégradé	Inconnu
6184	F	Porte bois peint (Ouvrant)-Po1	Haut Droite	Bois	Peinture	0,01 mg/cm²	Non dégradé	Inconnu
6203	F	Porte bois peint (Dormant)-Po2	Haut Droite	Bois	Peinture	0,06 mg/cm²	Non dégradé	Inconnu
6204	F	Porte bois peint (Dormant)-Po2	Haut Centre	Bois	Peinture	0,09 mg/cm²	Non dégradé	Inconnu

N° de Mesure	Zone	Unité de diagnostic (UD)	Localisation de la mesure	Substrat	Revêtement	Valeurs ou constat visuel	Etat de conservation	Travaux envisagés
			D1 - R+1 - Vol 67					
6205	F	Porte bois peint (Dormant)-Po2	Bas Droite	Bois	Peinture	0,08 mg/cm²	Non dégradé	Inconnu
6206	F	Porte bois peint (Ouvrant)-Po2	Centre Gauche	Bois	Peinture	0,07 mg/cm²	Non dégradé	Inconnu
6207	F	Porte bois peint (Ouvrant)-Po2	Haut Droite	Bois	Peinture	0,04 mg/cm²	Non dégradé	Inconnu
6208	F	Porte bois peint (Ouvrant)-Po2	Haut Droite	Bois	Peinture	0,08 mg/cm²	Non dégradé	Inconnu
6209	F	Porte bois peint (Dormant)-Po3	Centre Centre	Bois	Peinture	0,05 mg/cm²	Non dégradé	Inconnu
6210	F	Porte bois peint (Dormant)-Po3	Bas Centre	Bois	Peinture	0,03 mg/cm²	Non dégradé	Inconnu
6211	F	Porte bois peint (Dormant)-Po3	Haut Centre	Bois	Peinture	0,07 mg/cm²	Non dégradé	Inconnu
6212	F	Porte bois peint (Ouvrant)-Po3	Bas Gauche	Bois	Peinture	0,05 mg/cm²	Non dégradé	Inconnu
6213	F	Porte bois peint (Ouvrant)-Po3	Bas Droite	Bois	Peinture	0,03 mg/cm²	Non dégradé	Inconnu
6214	F	Porte bois peint (Ouvrant)-Po3	Haut Droite	Bois	Peinture	0,02 mg/cm²	Non dégradé	Inconnu
6263	F	Porte bois peint (Dormant)-Po4	Bas Gauche	Bois	Peinture	0,08 mg/cm²	Non dégradé	Inconnu
6264	F	Porte bois peint (Dormant)-Po4	Bas Gauche	Bois	Peinture	0,01 mg/cm²	Non dégradé	Inconnu
6265	F	Porte bois peint (Dormant)-Po4	Bas Gauche	Bois	Peinture	0,07 mg/cm²	Non dégradé	Inconnu
6266	F	Porte bois peint (Ouvrant)-Po4	Centre Centre	Bois	Peinture	0,05 mg/cm²	Non dégradé	Inconnu
6267	F	Porte bois peint (Ouvrant)-Po4	Centre Centre	Bois	Peinture	0,02 mg/cm²	Non dégradé	Inconnu
6268	F	Porte bois peint (Ouvrant)-Po4	Bas Centre	Bois	Peinture	0,06 mg/cm²	Non dégradé	Inconnu
6269	F	Porte bois peint (Dormant)-Po5	Centre Gauche	Bois	Peinture	0,08 mg/cm²	Non dégradé	Inconnu
6270	F	Porte bois peint (Dormant)-Po5	Bas Gauche	Bois	Peinture	0,09 mg/cm²	Non dégradé	Inconnu
6271	F	Porte bois peint (Dormant)-Po5	Centre Gauche	Bois	Peinture	0,04 mg/cm²	Non dégradé	Inconnu
6272	F	Porte bois peint (Ouvrant)-Po5	Centre Gauche	Bois	Peinture	0,06 mg/cm²	Non dégradé	Inconnu
6273	F	Porte bois peint (Ouvrant)-Po5	Haut Droite	Bois	Peinture	0,07 mg/cm²	Non dégradé	Inconnu
6274	F	Porte bois peint (Ouvrant)-Po5	Centre Gauche	Bois	Peinture	0,05 mg/cm²	Non dégradé	Inconnu
6317	F	Porte bois peint (Dormant)-Po6	Haut Gauche	Bois	Peinture	0,06 mg/cm²	Non dégradé	Inconnu

N° de Mesure	Zone	Unité de diagnostic (UD)	Localisation de la mesure	Substrat	Revêtement	Valeurs ou constat visuel	Etat de conservation	Travaux envisagés
				D1 - R+1 - Vol 67				
6318	F	Porte bois peint (Dormant)-Po6	Bas Droite	Bois	Peinture	0,03 mg/cm²	Non dégradé	Inconnu
6319	F	Porte bois peint (Dormant)-Po6	Bas Centre	Bois	Peinture	0,07 mg/cm²	Non dégradé	Inconnu
6320	F	Porte bois peint (Ouvrant)-Po6	Haut Droite	Bois	Peinture	0,01 mg/cm²	Non dégradé	Inconnu
6321	F	Porte bois peint (Ouvrant)-Po6	Bas Gauche	Bois	Peinture	0,06 mg/cm²	Non dégradé	Inconnu
6322	F	Porte bois peint (Ouvrant)-Po6	Bas Droite	Bois	Peinture	0,08 mg/cm²	Non dégradé	Inconnu
6329	M	Porte bois peint (Dormant)-Po1	Haut Droite	Bois	Peinture	0,05 mg/cm²	Non dégradé	Inconnu
6330	M	Porte bois peint (Dormant)-Po1	Haut Droite	Bois	Peinture	0,07 mg/cm²	Non dégradé	Inconnu
6331	M	Porte bois peint (Dormant)-Po1	Haut Centre	Bois	Peinture	0,03 mg/cm²	Non dégradé	Inconnu
6332	M	Porte bois peint (Ouvrant)-Po1	Centre Centre	Bois	Peinture	0,01 mg/cm²	Non dégradé	Inconnu
6333	M	Porte bois peint (Ouvrant)-Po1	Bas Droite	Bois	Peinture	0,03 mg/cm²	Non dégradé	Inconnu
6334	M	Porte bois peint (Ouvrant)-Po1	Haut Centre	Bois	Peinture	0,09 mg/cm²	Non dégradé	Inconnu
6335	M	Porte bois peint (Dormant)-Po2	Centre Droite	Bois	Peinture	0,05 mg/cm²	Non dégradé	Inconnu
6336	M	Porte bois peint (Dormant)-Po2	Haut Centre	Bois	Peinture	0,08 mg/cm²	Non dégradé	Inconnu
6337	M	Porte bois peint (Dormant)-Po2	Bas Droite	Bois	Peinture	0,03 mg/cm²	Non dégradé	Inconnu
6338	M	Porte bois peint (Ouvrant)-Po2	Haut Droite	Bois	Peinture	0,08 mg/cm²	Non dégradé	Inconnu
6339	M	Porte bois peint (Ouvrant)-Po2	Bas Droite	Bois	Peinture	0,08 mg/cm²	Non dégradé	Inconnu
6340	M	Porte bois peint (Ouvrant)-Po2	Bas Centre	Bois	Peinture	0,02 mg/cm²	Non dégradé	Inconnu
6341	K	Porte bois peint (Dormant)-Po1	Centre Droite	Bois	Peinture	0,06 mg/cm²	Non dégradé	Inconnu
6342	K	Porte bois peint (Dormant)-Po1	Centre Gauche	Bois	Peinture	0,03 mg/cm²	Non dégradé	Inconnu
6343	K	Porte bois peint (Dormant)-Po1	Centre Centre	Bois	Peinture	0,05 mg/cm²	Non dégradé	Inconnu
6344	K	Porte bois peint (Ouvrant)-Po1	Haut Droite	Bois	Peinture	0,03 mg/cm²	Non dégradé	Inconnu
6345	K	Porte bois peint (Ouvrant)-Po1	Haut Droite	Bois	Peinture	0,08 mg/cm²	Non dégradé	Inconnu
6346	K	Porte bois peint (Ouvrant)-Po1	Centre Centre	Bois	Peinture	0,03 mg/cm²	Non dégradé	Inconnu

N° de Mesure	Zone	Unité de diagnostic (UD)	Localisation de la mesure	Substrat	Revêtement	Valeurs ou constat visuel	Etat de conservation	Travaux envisagés
			D1 - R+1 - Vol 67					
6347	E	Porte bois peint (Dormant)-Po1	Haut Droite	Bois	Peinture	0,03 mg/cm²	Non dégradé	Inconnu
6348	E	Porte bois peint (Dormant)-Po1	Centre Centre	Bois	Peinture	0,03 mg/cm²	Non dégradé	Inconnu
6349	E	Porte bois peint (Dormant)-Po1	Haut Gauche	Bois	Peinture	0,04 mg/cm²	Non dégradé	Inconnu
6350	E	Porte bois peint (Ouvrant)-Po1	Centre Centre	Bois	Peinture	0,03 mg/cm²	Non dégradé	Inconnu
6351	E	Porte bois peint (Ouvrant)-Po1	Bas Droite	Bois	Peinture	0,05 mg/cm²	Non dégradé	Inconnu
6352	E	Porte bois peint (Ouvrant)-Po1	Centre Centre	Bois	Peinture	0,02 mg/cm²	Non dégradé	Inconnu
6353	C	Porte bois peint (Dormant)-Po1	Centre Centre	Bois	Peinture	0,05 mg/cm²	Non dégradé	Inconnu
6354	C	Porte bois peint (Dormant)-Po1	Haut Gauche	Bois	Peinture	0,06 mg/cm²	Non dégradé	Inconnu
6355	C	Porte bois peint (Dormant)-Po1	Bas Centre	Bois	Peinture	0,04 mg/cm²	Non dégradé	Inconnu
6356	C	Porte bois peint (Ouvrant)-Po1	Bas Gauche	Bois	Peinture	0,02 mg/cm²	Non dégradé	Inconnu
6357	C	Porte bois peint (Ouvrant)-Po1	Bas Droite	Bois	Peinture	0,06 mg/cm²	Non dégradé	Inconnu
6358	C	Porte bois peint (Ouvrant)-Po1	Haut Gauche	Bois	Peinture	0,07 mg/cm²	Non dégradé	Inconnu
6365	J	Porte bois peint (Dormant)-Po1	Centre Centre	Bois	Peinture	0,08 mg/cm²	Non dégradé	Inconnu
6366	J	Porte bois peint (Dormant)-Po1	Centre Droite	Bois	Peinture	0,05 mg/cm²	Non dégradé	Inconnu
6367	J	Porte bois peint (Dormant)-Po1	Bas Droite	Bois	Peinture	0,04 mg/cm²	Non dégradé	Inconnu
6368	J	Porte bois peint (Ouvrant)-Po1	Centre Centre	Bois	Peinture	0,04 mg/cm²	Non dégradé	Inconnu
6369	J	Porte bois peint (Ouvrant)-Po1	Centre Gauche	Bois	Peinture	0,04 mg/cm²	Non dégradé	Inconnu
6370	J	Porte bois peint (Ouvrant)-Po1	Haut Centre	Bois	Peinture	0,04 mg/cm²	Non dégradé	Inconnu
6407	J	Porte bois peint (Dormant)-Po2	Bas Gauche	Bois	Peinture	0,07 mg/cm²	Non dégradé	Inconnu
6408	J	Porte bois peint (Dormant)-Po2	Bas Centre	Bois	Peinture	0,04 mg/cm²	Non dégradé	Inconnu
6409	J	Porte bois peint (Dormant)-Po2	Haut Gauche	Bois	Peinture	0,04 mg/cm²	Non dégradé	Inconnu
6410	J	Porte bois peint (Ouvrant)-Po2	Centre Gauche	Bois	Peinture	0,06 mg/cm²	Non dégradé	Inconnu
6411	J	Porte bois peint (Ouvrant)-Po2	Bas Centre	Bois	Peinture	0,04 mg/cm²	Non dégradé	Inconnu

N° de Mesure	Zone	Unité de diagnostic (UD)	Localisation de la mesure	Substrat	Revêtement	Valeurs ou constat visuel	Etat de conservation	Travaux envisagés
			D1 - R+1 - Vol 67					
6412	J	Porte bois peint (Ouvrant)-Po2	Bas Gauche	Bois	Peinture	0,09 mg/cm²	Non dégradé	Inconnu
6419	J	Porte bois peint (Dormant)-Po3	Haut Gauche	Bois	Peinture	0,02 mg/cm²	Non dégradé	Inconnu
6420	J	Porte bois peint (Dormant)-Po3	Haut Droite	Bois	Peinture	0,06 mg/cm²	Non dégradé	Inconnu
6421	J	Porte bois peint (Dormant)-Po3	Centre Droite	Bois	Peinture	0,08 mg/cm²	Non dégradé	Inconnu
6422	J	Porte bois peint (Ouvrant)-Po3	Bas Droite	Bois	Peinture	0,05 mg/cm²	Non dégradé	Inconnu
6423	J	Porte bois peint (Ouvrant)-Po3	Bas Centre	Bois	Peinture	0,07 mg/cm²	Non dégradé	Inconnu
6424	J	Porte bois peint (Ouvrant)-Po3	Bas Droite	Bois	Peinture	0,07 mg/cm²	Non dégradé	Inconnu
6437	N	Porte bois peint (Dormant)-Po1	Haut Centre	Bois	Peinture	0,05 mg/cm²	Non dégradé	Inconnu
6438	N	Porte bois peint (Dormant)-Po1	Bas Centre	Bois	Peinture	0,08 mg/cm²	Non dégradé	Inconnu
6439	N	Porte bois peint (Dormant)-Po1	Centre Gauche	Bois	Peinture	0,07 mg/cm²	Non dégradé	Inconnu
6440	N	Porte bois peint (Ouvrant)-Po1	Bas Gauche	Bois	Peinture	0,08 mg/cm²	Non dégradé	Inconnu
6441	N	Porte bois peint (Ouvrant)-Po1	Haut Droite	Bois	Peinture	0,07 mg/cm²	Non dégradé	Inconnu
6442	N	Porte bois peint (Ouvrant)-Po1	Haut Droite	Bois	Peinture	0,08 mg/cm²	Non dégradé	Inconnu
6455	N	Porte bois peint (Dormant)-Po2	Bas Gauche	Bois	Peinture	0,09 mg/cm²	Non dégradé	Inconnu
6456	N	Porte bois peint (Dormant)-Po2	Haut Droite	Bois	Peinture	0,07 mg/cm²	Non dégradé	Inconnu
6457	N	Porte bois peint (Dormant)-Po2	Haut Centre	Bois	Peinture	0,02 mg/cm²	Non dégradé	Inconnu
6458	N	Porte bois peint (Ouvrant)-Po2	Centre Droite	Bois	Peinture	0,05 mg/cm²	Non dégradé	Inconnu
6459	N	Porte bois peint (Ouvrant)-Po2	Haut Centre	Bois	Peinture	0,05 mg/cm²	Non dégradé	Inconnu
6460	N	Porte bois peint (Ouvrant)-Po2	Bas Droite	Bois	Peinture	0,03 mg/cm²	Non dégradé	Inconnu
6461	P	Porte bois peint (Dormant)-Po1	Centre Droite	Bois	Peinture	0,07 mg/cm²	Non dégradé	Inconnu
6462	P	Porte bois peint (Dormant)-Po1	Haut Centre	Bois	Peinture	0,03 mg/cm²	Non dégradé	Inconnu
6463	P	Porte bois peint (Dormant)-Po1	Bas Gauche	Bois	Peinture	0,02 mg/cm²	Non dégradé	Inconnu
6464	P	Porte bois peint (Ouvrant)-Po1	Centre Droite	Bois	Peinture	0,03 mg/cm²	Non dégradé	Inconnu

N° de Mesure	Zone	Unité de diagnostic (UD)	Localisation de la mesure	Substrat	Revêtement	Valeurs ou constat visuel	Etat de conservation	Travaux envisagés
			D1 - R+1 - Vol 67					
6465	P	Porte bois peint (Ouvrant)-Po1	Centre Droite	Bois	Peinture	0,03 mg/cm²	Non dégradé	Inconnu
6466	P	Porte bois peint (Ouvrant)-Po1	Bas Droite	Bois	Peinture	0,03 mg/cm²	Non dégradé	Inconnu
6467	P	Porte bois peint (Dormant)-Po2	Centre Centre	Bois	Peinture	0,05 mg/cm²	Non dégradé	Inconnu
6468	P	Porte bois peint (Dormant)-Po2	Bas Centre	Bois	Peinture	0,02 mg/cm²	Non dégradé	Inconnu
6469	P	Porte bois peint (Dormant)-Po2	Centre Droite	Bois	Peinture	0,03 mg/cm²	Non dégradé	Inconnu
6470	P	Porte bois peint (Ouvrant)-Po2	Haut Gauche	Bois	Peinture	0,02 mg/cm²	Non dégradé	Inconnu
6471	P	Porte bois peint (Ouvrant)-Po2	Bas Droite	Bois	Peinture	0,09 mg/cm²	Non dégradé	Inconnu
6472	P	Porte bois peint (Ouvrant)-Po2	Centre Gauche	Bois	Peinture	0,06 mg/cm²	Non dégradé	Inconnu
6473	J	Porte bois peint (Dormant)-Po4	Bas Gauche	Bois	Peinture	0,09 mg/cm²	Non dégradé	Inconnu
6474	J	Porte bois peint (Dormant)-Po4	Centre Gauche	Bois	Peinture	0,09 mg/cm²	Non dégradé	Inconnu
6475	J	Porte bois peint (Dormant)-Po4	Centre Gauche	Bois	Peinture	0,03 mg/cm²	Non dégradé	Inconnu
6476	J	Porte bois peint (Ouvrant)-Po4	Bas Gauche	Bois	Peinture	0,05 mg/cm²	Non dégradé	Inconnu
6477	J	Porte bois peint (Ouvrant)-Po4	Centre Gauche	Bois	Peinture	0,04 mg/cm²	Non dégradé	Inconnu
6478	J	Porte bois peint (Ouvrant)-Po4	Bas Droite	Bois	Peinture	0,08 mg/cm²	Non dégradé	Inconnu
6485	J	Porte bois peint (Dormant)-Po5	Haut Gauche	Bois	Peinture	0,08 mg/cm²	Non dégradé	Inconnu
6486	J	Porte bois peint (Dormant)-Po5	Bas Gauche	Bois	Peinture	0,01 mg/cm²	Non dégradé	Inconnu
6487	J	Porte bois peint (Dormant)-Po5	Centre Centre	Bois	Peinture	0,05 mg/cm²	Non dégradé	Inconnu
6488	J	Porte bois peint (Ouvrant)-Po5	Bas Gauche	Bois	Peinture	0,04 mg/cm²	Non dégradé	Inconnu
6489	J	Porte bois peint (Ouvrant)-Po5	Centre Centre	Bois	Peinture	0,05 mg/cm²	Non dégradé	Inconnu
6490	J	Porte bois peint (Ouvrant)-Po5	Haut Droite	Bois	Peinture	0,04 mg/cm²	Non dégradé	Inconnu
6491	J	Porte bois peint (Dormant)-Po6	Bas Droite	Bois	Peinture	0,05 mg/cm²	Non dégradé	Inconnu
6492	J	Porte bois peint (Dormant)-Po6	Bas Gauche	Bois	Peinture	0,03 mg/cm²	Non dégradé	Inconnu
6493	J	Porte bois peint (Dormant)-Po6	Centre Droite	Bois	Peinture	0,09 mg/cm²	Non dégradé	Inconnu

N° de Mesure	Zone	Unité de diagnostic (UD)	Localisation de la mesure	Substrat	Revêtement	Valeurs ou constat visuel	Etat de conservation	Travaux envisagés
			D1 - R+1 - Vol 67					
6494	J	Porte bois peint (Ouvrant)-Po6	Haut Centre	Bois	Peinture	0,02 mg/cm²	Non dégradé	Inconnu
6495	J	Porte bois peint (Ouvrant)-Po6	Centre Centre	Bois	Peinture	0,08 mg/cm²	Non dégradé	Inconnu
6496	J	Porte bois peint (Ouvrant)-Po6	Haut Gauche	Bois	Peinture	0,09 mg/cm²	Non dégradé	Inconnu
6497	J	Porte bois peint (Dormant)-Po7	Haut Centre	Bois	Peinture	0,09 mg/cm²	Non dégradé	Inconnu
6498	J	Porte bois peint (Dormant)-Po7	Haut Centre	Bois	Peinture	0,05 mg/cm²	Non dégradé	Inconnu
6499	J	Porte bois peint (Dormant)-Po7	Bas Droite	Bois	Peinture	0,02 mg/cm²	Non dégradé	Inconnu
6500	J	Porte bois peint (Ouvrant)-Po7	Haut Centre	Bois	Peinture	0,06 mg/cm²	Non dégradé	Inconnu
6501	J	Porte bois peint (Ouvrant)-Po7	Haut Gauche	Bois	Peinture	0,09 mg/cm²	Non dégradé	Inconnu
6502	J	Porte bois peint (Ouvrant)-Po7	Haut Droite	Bois	Peinture	0,06 mg/cm²	Non dégradé	Inconnu
6503	J	Porte bois peint (Dormant)-Po8	Bas Droite	Bois	Peinture	0,09 mg/cm²	Non dégradé	Inconnu
6504	J	Porte bois peint (Dormant)-Po8	Centre Centre	Bois	Peinture	0,05 mg/cm²	Non dégradé	Inconnu
6505	J	Porte bois peint (Dormant)-Po8	Bas Droite	Bois	Peinture	0,09 mg/cm²	Non dégradé	Inconnu
6506	J	Porte bois peint (Ouvrant)-Po8	Bas Droite	Bois	Peinture	0,06 mg/cm²	Non dégradé	Inconnu
6507	J	Porte bois peint (Ouvrant)-Po8	Haut Centre	Bois	Peinture	0,08 mg/cm²	Non dégradé	Inconnu
6508	J	Porte bois peint (Ouvrant)-Po8	Bas Gauche	Bois	Peinture	0,05 mg/cm²	Non dégradé	Inconnu
6509	P	Porte bois peint (Dormant)-Po3	Bas Centre	Bois	Peinture	0,09 mg/cm²	Non dégradé	Inconnu
6510	P	Porte bois peint (Dormant)-Po3	Haut Gauche	Bois	Peinture	0,05 mg/cm²	Non dégradé	Inconnu
6511	P	Porte bois peint (Dormant)-Po3	Haut Centre	Bois	Peinture	0,03 mg/cm²	Non dégradé	Inconnu
6512	P	Porte bois peint (Ouvrant)-Po3	Centre Droite	Bois	Peinture	0,03 mg/cm²	Non dégradé	Inconnu
6513	P	Porte bois peint (Ouvrant)-Po3	Bas Centre	Bois	Peinture	0,06 mg/cm²	Non dégradé	Inconnu
6514	P	Porte bois peint (Ouvrant)-Po3	Bas Droite	Bois	Peinture	0,04 mg/cm²	Non dégradé	Inconnu
6515	P	Porte bois peint (Dormant)-Po4	Bas Droite	Bois	Peinture	0,03 mg/cm²	Non dégradé	Inconnu
6516	P	Porte bois peint (Dormant)-Po4	Bas Centre	Bois	Peinture	0,03 mg/cm²	Non dégradé	Inconnu

N° de Mesure	Zone	Unité de diagnostic (UD)	Localisation de la mesure	Substrat	Revêtement	Valeurs ou constat visuel	Etat de conservation	Travaux envisagés
			D1 - R+1 - Vol 67					
6517	P	Porte bois peint (Dormant)-Po4	Haut Droite	Bois	Peinture	0,08 mg/cm²	Non dégradé	Inconnu
6518	P	Porte bois peint (Ouvrant)-Po4	Haut Centre	Bois	Peinture	0,03 mg/cm²	Non dégradé	Inconnu
6519	P	Porte bois peint (Ouvrant)-Po4	Haut Gauche	Bois	Peinture	0,06 mg/cm²	Non dégradé	Inconnu
6520	P	Porte bois peint (Ouvrant)-Po4	Bas Centre	Bois	Peinture	0,07 mg/cm²	Non dégradé	Inconnu
6527	N	Porte bois peint (Dormant)-Po3	Bas Gauche	Bois	Peinture	0,09 mg/cm²	Non dégradé	Inconnu
6528	N	Porte bois peint (Dormant)-Po3	Centre Gauche	Bois	Peinture	0,08 mg/cm²	Non dégradé	Inconnu
6529	N	Porte bois peint (Dormant)-Po3	Haut Centre	Bois	Peinture	0,03 mg/cm²	Non dégradé	Inconnu
6530	N	Porte bois peint (Ouvrant)-Po3	Bas Centre	Bois	Peinture	0,04 mg/cm²	Non dégradé	Inconnu
6531	N	Porte bois peint (Ouvrant)-Po3	Bas Droite	Bois	Peinture	0,02 mg/cm²	Non dégradé	Inconnu
6532	N	Porte bois peint (Ouvrant)-Po3	Centre Droite	Bois	Peinture	0,05 mg/cm²	Non dégradé	Inconnu
6533	P	Porte bois peint (Dormant)-Po5	Bas Droite	Bois	Peinture	0,09 mg/cm²	Non dégradé	Inconnu
6534	P	Porte bois peint (Dormant)-Po5	Bas Gauche	Bois	Peinture	0,06 mg/cm²	Non dégradé	Inconnu
6535	P	Porte bois peint (Dormant)-Po5	Centre Gauche	Bois	Peinture	0,04 mg/cm²	Non dégradé	Inconnu
6536	P	Porte bois peint (Ouvrant)-Po5	Bas Centre	Bois	Peinture	0,05 mg/cm²	Non dégradé	Inconnu
6537	P	Porte bois peint (Ouvrant)-Po5	Haut Gauche	Bois	Peinture	0,03 mg/cm²	Non dégradé	Inconnu
6538	P	Porte bois peint (Ouvrant)-Po5	Haut Gauche	Bois	Peinture	0,07 mg/cm²	Non dégradé	Inconnu
6539	P	Porte bois peint (Dormant)-Po6	Centre Gauche	Bois	Peinture	0,05 mg/cm²	Non dégradé	Inconnu
6540	P	Porte bois peint (Dormant)-Po6	Centre Droite	Bois	Peinture	0,02 mg/cm²	Non dégradé	Inconnu
6541	P	Porte bois peint (Dormant)-Po6	Centre Droite	Bois	Peinture	0,08 mg/cm²	Non dégradé	Inconnu
6542	P	Porte bois peint (Ouvrant)-Po6	Centre Droite	Bois	Peinture	0,02 mg/cm²	Non dégradé	Inconnu
6543	P	Porte bois peint (Ouvrant)-Po6	Bas Gauche	Bois	Peinture	0,06 mg/cm²	Non dégradé	Inconnu
6544	P	Porte bois peint (Ouvrant)-Po6	Centre Gauche	Bois	Peinture	0,04 mg/cm²	Non dégradé	Inconnu
6545	O	Porte bois peint (Dormant)-Po1	Haut Droite	Bois	Peinture	0,08 mg/cm²	Non dégradé	Inconnu

N° de Mesure	Zone	Unité de diagnostic (UD)	Localisation de la mesure	Substrat	Revêtement	Valeurs ou constat visuel	Etat de conservation	Travaux envisagés
			D1 - R+1 - Vol 67					
6546	O	Porte bois peint (Dormant)-Po1	Bas Gauche	Bois	Peinture	0,06 mg/cm²	Non dégradé	Inconnu
6547	O	Porte bois peint (Dormant)-Po1	Haut Gauche	Bois	Peinture	0,08 mg/cm²	Non dégradé	Inconnu
6548	O	Porte bois peint (Ouvrant)-Po1	Centre Gauche	Bois	Peinture	0,08 mg/cm²	Non dégradé	Inconnu
6549	O	Porte bois peint (Ouvrant)-Po1	Haut Gauche	Bois	Peinture	0,07 mg/cm²	Non dégradé	Inconnu
6550	O	Porte bois peint (Ouvrant)-Po1	Haut Centre	Bois	Peinture	0,02 mg/cm²	Non dégradé	Inconnu
6551	O	Porte bois peint (Dormant)-Po2	Bas Droite	Bois	Peinture	0,07 mg/cm²	Non dégradé	Inconnu
6552	O	Porte bois peint (Dormant)-Po2	Haut Droite	Bois	Peinture	0,01 mg/cm²	Non dégradé	Inconnu
6553	O	Porte bois peint (Dormant)-Po2	Haut Droite	Bois	Peinture	0,07 mg/cm²	Non dégradé	Inconnu
6554	O	Porte bois peint (Ouvrant)-Po2	Centre Droite	Bois	Peinture	0,04 mg/cm²	Non dégradé	Inconnu
6555	O	Porte bois peint (Ouvrant)-Po2	Haut Droite	Bois	Peinture	0,08 mg/cm²	Non dégradé	Inconnu
6556	O	Porte bois peint (Ouvrant)-Po2	Bas Centre	Bois	Peinture	0,04 mg/cm²	Non dégradé	Inconnu
6557	G	Porte bois peint (Dormant)-Po1	Centre Gauche	Bois	Peinture	0,08 mg/cm²	Non dégradé	Inconnu
6558	G	Porte bois peint (Dormant)-Po1	Haut Centre	Bois	Peinture	0,05 mg/cm²	Non dégradé	Inconnu
6559	G	Porte bois peint (Dormant)-Po1	Centre Gauche	Bois	Peinture	0,03 mg/cm²	Non dégradé	Inconnu
6560	G	Porte bois peint (Ouvrant)-Po1	Bas Centre	Bois	Peinture	0,02 mg/cm²	Non dégradé	Inconnu
6561	G	Porte bois peint (Ouvrant)-Po1	Centre Centre	Bois	Peinture	0,08 mg/cm²	Non dégradé	Inconnu
6562	G	Porte bois peint (Ouvrant)-Po1	Haut Droite	Bois	Peinture	0,06 mg/cm²	Non dégradé	Inconnu
6599	G	Porte bois peint (Dormant)-Po2	Bas Centre	Bois	Peinture	0,09 mg/cm²	Non dégradé	Inconnu
6600	G	Porte bois peint (Dormant)-Po2	Haut Droite	Bois	Peinture	0,03 mg/cm²	Non dégradé	Inconnu
6601	G	Porte bois peint (Dormant)-Po2	Haut Centre	Bois	Peinture	0,06 mg/cm²	Non dégradé	Inconnu
6602	G	Porte bois peint (Ouvrant)-Po2	Haut Centre	Bois	Peinture	0,02 mg/cm²	Non dégradé	Inconnu
6603	G	Porte bois peint (Ouvrant)-Po2	Centre Gauche	Bois	Peinture	0,05 mg/cm²	Non dégradé	Inconnu
6604	G	Porte bois peint (Ouvrant)-Po2	Haut Centre	Bois	Peinture	0,07 mg/cm²	Non dégradé	Inconnu

N° de Mesure	Zone	Unité de diagnostic (UD)	Localisation de la mesure	Substrat	Revêtement	Valeurs ou constat visuel	Etat de conservation	Travaux envisagés
			D1 - R+1 - Vol 67					
6605	G	Porte bois peint (Dormant)-Po3	Bas Droite	Bois	Peinture	0,09 mg/cm²	Non dégradé	Inconnu
6606	G	Porte bois peint (Dormant)-Po3	Bas Centre	Bois	Peinture	0,06 mg/cm²	Non dégradé	Inconnu
6607	G	Porte bois peint (Dormant)-Po3	Centre Centre	Bois	Peinture	0,03 mg/cm²	Non dégradé	Inconnu
6608	G	Porte bois peint (Ouvrant)-Po3	Centre Centre	Bois	Peinture	0,05 mg/cm²	Non dégradé	Inconnu
6609	G	Porte bois peint (Ouvrant)-Po3	Centre Gauche	Bois	Peinture	0,06 mg/cm²	Non dégradé	Inconnu
6610	G	Porte bois peint (Ouvrant)-Po3	Centre Gauche	Bois	Peinture	0,06 mg/cm²	Non dégradé	Inconnu
6611	G	Porte bois peint (Dormant)-Po4	Haut Centre	Bois	Peinture	0,08 mg/cm²	Non dégradé	Inconnu
6612	G	Porte bois peint (Dormant)-Po4	Bas Centre	Bois	Peinture	0,08 mg/cm²	Non dégradé	Inconnu
6613	G	Porte bois peint (Dormant)-Po4	Haut Gauche	Bois	Peinture	0,04 mg/cm²	Non dégradé	Inconnu
6614	G	Porte bois peint (Ouvrant)-Po4	Haut Gauche	Bois	Peinture	0,07 mg/cm²	Non dégradé	Inconnu
6615	G	Porte bois peint (Ouvrant)-Po4	Centre Droite	Bois	Peinture	0,02 mg/cm²	Non dégradé	Inconnu
6616	G	Porte bois peint (Ouvrant)-Po4	Centre Droite	Bois	Peinture	0,04 mg/cm²	Non dégradé	Inconnu
6617	G	Porte bois peint (Dormant)-Po5	Centre Droite	Bois	Peinture	0,04 mg/cm²	Non dégradé	Inconnu
6618	G	Porte bois peint (Dormant)-Po5	Haut Droite	Bois	Peinture	0,07 mg/cm²	Non dégradé	Inconnu
6619	G	Porte bois peint (Dormant)-Po5	Bas Gauche	Bois	Peinture	0,09 mg/cm²	Non dégradé	Inconnu
6620	G	Porte bois peint (Ouvrant)-Po5	Bas Droite	Bois	Peinture	0,01 mg/cm²	Non dégradé	Inconnu
6621	G	Porte bois peint (Ouvrant)-Po5	Bas Centre	Bois	Peinture	0,02 mg/cm²	Non dégradé	Inconnu
6622	G	Porte bois peint (Ouvrant)-Po5	Bas Gauche	Bois	Peinture	0,04 mg/cm²	Non dégradé	Inconnu
6647	G	Porte bois peint (Dormant)-Po6	Centre Centre	Bois	Peinture	0,09 mg/cm²	Non dégradé	Inconnu
6648	G	Porte bois peint (Dormant)-Po6	Bas Centre	Bois	Peinture	0,08 mg/cm²	Non dégradé	Inconnu
6649	G	Porte bois peint (Dormant)-Po6	Haut Centre	Bois	Peinture	0,02 mg/cm²	Non dégradé	Inconnu
6650	G	Porte bois peint (Ouvrant)-Po6	Bas Gauche	Bois	Peinture	0,08 mg/cm²	Non dégradé	Inconnu
6651	G	Porte bois peint (Ouvrant)-Po6	Haut Centre	Bois	Peinture	0,02 mg/cm²	Non dégradé	Inconnu

N° de Mesure	Zone	Unité de diagnostic (UD)	Localisation de la mesure	Substrat	Revêtement	Valeurs ou constat visuel	Etat de conservation	Travaux envisagés
			D1 - R+1 - Vol 67					
6652	G	Porte bois peint (Ouvrant)-Po6	Haut Centre	Bois	Peinture	0,07 mg/cm²	Non dégradé	Inconnu
6713	A	Porte bois peint (Dormant)-Po1	Centre Gauche	Bois	Peinture	0,08 mg/cm²	Non dégradé	Inconnu
6714	A	Porte bois peint (Dormant)-Po1	Centre Gauche	Bois	Peinture	0,03 mg/cm²	Non dégradé	Inconnu
6715	A	Porte bois peint (Dormant)-Po1	Haut Droite	Bois	Peinture	0,04 mg/cm²	Non dégradé	Inconnu
6716	A	Porte bois peint (Ouvrant)-Po1	Centre Gauche	Bois	Peinture	0,06 mg/cm²	Non dégradé	Inconnu
6717	A	Porte bois peint (Ouvrant)-Po1	Bas Gauche	Bois	Peinture	0,05 mg/cm²	Non dégradé	Inconnu
6718	A	Porte bois peint (Ouvrant)-Po1	Bas Centre	Bois	Peinture	0,02 mg/cm²	Non dégradé	Inconnu
6719	P	Porte bois peint (Dormant)-Po7	Bas Gauche	Bois	Peinture	0,03 mg/cm²	Non dégradé	Inconnu
6720	P	Porte bois peint (Dormant)-Po7	Haut Centre	Bois	Peinture	0,02 mg/cm²	Non dégradé	Inconnu
6721	P	Porte bois peint (Dormant)-Po7	Bas Droite	Bois	Peinture	0,04 mg/cm²	Non dégradé	Inconnu
6722	P	Porte bois peint (Ouvrant)-Po7	Haut Centre	Bois	Peinture	0,04 mg/cm²	Non dégradé	Inconnu
6723	P	Porte bois peint (Ouvrant)-Po7	Bas Droite	Bois	Peinture	0,06 mg/cm²	Non dégradé	Inconnu
6724	P	Porte bois peint (Ouvrant)-Po7	Haut Gauche	Bois	Peinture	0,02 mg/cm²	Non dégradé	Inconnu
6725	P	Porte bois peint (Dormant)-Po8	Haut Gauche	Bois	Peinture	0,06 mg/cm²	Non dégradé	Inconnu
6726	P	Porte bois peint (Dormant)-Po8	Haut Gauche	Bois	Peinture	0,07 mg/cm²	Non dégradé	Inconnu
6727	P	Porte bois peint (Dormant)-Po8	Bas Centre	Bois	Peinture	0,06 mg/cm²	Non dégradé	Inconnu
6728	P	Porte bois peint (Ouvrant)-Po8	Centre Centre	Bois	Peinture	0,06 mg/cm²	Non dégradé	Inconnu
6729	P	Porte bois peint (Ouvrant)-Po8	Haut Droite	Bois	Peinture	0,06 mg/cm²	Non dégradé	Inconnu
6730	P	Porte bois peint (Ouvrant)-Po8	Centre Droite	Bois	Peinture	0,06 mg/cm²	Non dégradé	Inconnu
6731	P	Porte bois peint (Dormant)-Po9	Centre Gauche	Bois	Peinture	0,07 mg/cm²	Non dégradé	Inconnu
6732	P	Porte bois peint (Dormant)-Po9	Bas Gauche	Bois	Peinture	0,05 mg/cm²	Non dégradé	Inconnu
6733	P	Porte bois peint (Dormant)-Po9	Bas Gauche	Bois	Peinture	0,03 mg/cm²	Non dégradé	Inconnu
6734	P	Porte bois peint (Ouvrant)-Po9	Haut Gauche	Bois	Peinture	0,08 mg/cm²	Non dégradé	Inconnu

N° de Mesure	Zone	Unité de diagnostic (UD)	Localisation de la mesure	Substrat	Revêtement	Valeurs ou constat visuel	Etat de conservation	Travaux envisagés
			D1 - R+1 - Vol 67					
6735	P	Porte bois peint (Ouvrant)-Po9	Haut Gauche	Bois	Peinture	0,05 mg/cm²	Non dégradé	Inconnu
6736	P	Porte bois peint (Ouvrant)-Po9	Haut Droite	Bois	Peinture	0,08 mg/cm²	Non dégradé	Inconnu
6737	P	Porte bois peint (Dormant)-Po10	Haut Centre	Bois	Peinture	0,07 mg/cm²	Non dégradé	Inconnu
6738	P	Porte bois peint (Dormant)-Po10	Centre Droite	Bois	Peinture	0,04 mg/cm²	Non dégradé	Inconnu
6739	P	Porte bois peint (Dormant)-Po10	Centre Gauche	Bois	Peinture	0,08 mg/cm²	Non dégradé	Inconnu
6740	P	Porte bois peint (Ouvrant)-Po10	Centre Gauche	Bois	Peinture	0,03 mg/cm²	Non dégradé	Inconnu
6741	P	Porte bois peint (Ouvrant)-Po10	Centre Droite	Bois	Peinture	0,08 mg/cm²	Non dégradé	Inconnu
6742	P	Porte bois peint (Ouvrant)-Po10	Bas Centre	Bois	Peinture	0,07 mg/cm²	Non dégradé	Inconnu

Nombre total d'unités de Diagnostic : 56

N° de Mesure	Zone	Unité de diagnostic (UD)	Localisation de la mesure	Substrat	Revêtement	Valeurs ou constat visuel	Etat de conservation	Travaux envisagés
			D1 - R+1 - Vol 7 (Stock 1)					
114	C	Mur platre peint-Mur1	Centre Droite	Plâtre	Peinture	0,06 mg/cm²	Non dégradé	Inconnu
115	C	Mur platre peint-Mur1	Bas Centre	Plâtre	Peinture	0,08 mg/cm²	Non dégradé	Inconnu
116	C	Mur platre peint-Mur1	Bas Centre	Plâtre	Peinture	0,07 mg/cm²	Non dégradé	Inconnu
117	D	Mur platre peint-Mur1	Centre Gauche	Plâtre	Peinture	0,04 mg/cm²	Non dégradé	Inconnu
118	D	Mur platre peint-Mur1	Centre Droite	Plâtre	Peinture	0,06 mg/cm²	Non dégradé	Inconnu
119	D	Mur platre peint-Mur1	Haut Gauche	Plâtre	Peinture	0,01 mg/cm²	Non dégradé	Inconnu
120	E	Mur platre peint-Mur1	Haut Centre	Plâtre	Peinture	0,02 mg/cm²	Non dégradé	Inconnu
121	E	Mur platre peint-Mur1	Centre Droite	Plâtre	Peinture	0,06 mg/cm²	Non dégradé	Inconnu
122	E	Mur platre peint-Mur1	Haut Centre	Plâtre	Peinture	0,02 mg/cm²	Non dégradé	Inconnu
123	F	Mur platre peint-Mur1	Centre Droite	Plâtre	Peinture	0,06 mg/cm²	Non dégradé	Inconnu
124	F	Mur platre peint-Mur1	Bas Gauche	Plâtre	Peinture	0,07 mg/cm²	Non dégradé	Inconnu

N° de Mesure	Zone	Unité de diagnostic (UD)	Localisation de la mesure	Substrat	Revêtement	Valeurs ou constat visuel	Etat de conservation	Travaux envisagés
			D1 - R+1 - Vol 7 (Stock 1)					
125	F	Mur platre peint-Mur1	Bas Centre	Plâtre	Peinture	0,08 mg/cm²	Non dégradé	Inconnu
126	B	Mur platre peint-Mur1	Centre Gauche	Plâtre	Peinture	0,04 mg/cm²	Non dégradé	Inconnu
127	B	Mur platre peint-Mur1	Bas Gauche	Plâtre	Peinture	0,06 mg/cm²	Non dégradé	Inconnu
128	B	Mur platre peint-Mur1	Centre Gauche	Plâtre	Peinture	0,04 mg/cm²	Non dégradé	Inconnu
129	A	Mur platre peint-Mur1	Centre Droite	Plâtre	Peinture	0,06 mg/cm²	Non dégradé	Inconnu
130	A	Mur platre peint-Mur1	Bas Droite	Plâtre	Peinture	0,09 mg/cm²	Non dégradé	Inconnu
131	A	Mur platre peint-Mur1	Bas Gauche	Plâtre	Peinture	0,07 mg/cm²	Non dégradé	Inconnu
11841	C	Porte bois peint (Dormant)-Po1	Bas Droite	Bois	Peinture	0,09 mg/cm²	Non dégradé	Inconnu
11842	C	Porte bois peint (Dormant)-Po1	Bas Droite	Bois	Peinture	0,02 mg/cm²	Non dégradé	Inconnu
11843	C	Porte bois peint (Dormant)-Po1	Bas Centre	Bois	Peinture	0,02 mg/cm²	Non dégradé	Inconnu
11844	C	Porte bois peint (Ouvrant)-Po1	Bas Droite	Bois	Peinture	0,08 mg/cm²	Non dégradé	Inconnu
11845	C	Porte bois peint (Ouvrant)-Po1	Centre Gauche	Bois	Peinture	0,02 mg/cm²	Non dégradé	Inconnu
11846	C	Porte bois peint (Ouvrant)-Po1	Centre Centre	Bois	Peinture	0,02 mg/cm²	Non dégradé	Inconnu
11874	Plancher haut	Plafond platre peint-Plafond1	Bas Droite	Plâtre	Peinture	0,08 mg/cm²	Non dégradé	Inconnu
11875	Plancher haut	Plafond platre peint-Plafond1	Haut Centre	Plâtre	Peinture	0,02 mg/cm²	Non dégradé	Inconnu
11876	Plancher haut	Plafond platre peint-Plafond1	Centre Centre	Plâtre	Peinture	0,06 mg/cm²	Non dégradé	Inconnu

Nombre total d'unités de Diagnostic : 8

N° de Mesure	Zone	Unité de diagnostic (UD)	Localisation de la mesure	Substrat	Revêtement	Valeurs ou constat visuel	Etat de conservation	Travaux envisagés
			D1 - R+1 - Vol 8 (Association)					
102	A	Mur platre peint-Mur1	Haut Centre	Plâtre	Peinture	0,02 mg/cm²	Non dégradé	Inconnu
103	A	Mur platre peint-Mur1	Centre Gauche	Plâtre	Peinture	0,04 mg/cm²	Non dégradé	Inconnu
104	A	Mur platre peint-Mur1	Haut Gauche	Plâtre	Peinture	0,01 mg/cm²	Non dégradé	Inconnu
105	B	Mur platre peint-Mur1	Bas Centre	Plâtre	Peinture	0,07 mg/cm²	Non dégradé	Inconnu
106	B	Mur platre peint-Mur1	Centre Droite	Plâtre	Peinture	0,06 mg/cm²	Non dégradé	Inconnu
107	B	Mur platre peint-Mur1	Haut Centre	Plâtre	Peinture	0,02 mg/cm²	Non dégradé	Inconnu
108	F	Mur platre peint-Mur1	Centre Gauche	Plâtre	Peinture	0,04 mg/cm²	Non dégradé	Inconnu
109	F	Mur platre peint-Mur1	Haut Centre	Plâtre	Peinture	0,02 mg/cm²	Non dégradé	Inconnu
110	F	Mur platre peint-Mur1	Haut Gauche	Plâtre	Peinture	0,01 mg/cm²	Non dégradé	Inconnu
111	E	Mur platre peint-Mur1	Centre Centre	Plâtre	Peinture	0,05 mg/cm²	Non dégradé	Inconnu
112	E	Mur platre peint-Mur1	Centre Gauche	Plâtre	Peinture	0,04 mg/cm²	Non dégradé	Inconnu
113	E	Mur platre peint-Mur1	Bas Gauche	Plâtre	Peinture	0,07 mg/cm²	Non dégradé	Inconnu
11835	E	Porte bois peint (Dormant)-Po1	Centre Droite	Bois	Peinture	0,08 mg/cm²	Non dégradé	Inconnu
11836	E	Porte bois peint (Dormant)-Po1	Haut Droite	Bois	Peinture	0,04 mg/cm²	Non dégradé	Inconnu
11837	E	Porte bois peint (Dormant)-Po1	Bas Droite	Bois	Peinture	0,04 mg/cm²	Non dégradé	Inconnu
11838	E	Porte bois peint (Ouvrant)-Po1	Bas Droite	Bois	Peinture	0,06 mg/cm²	Non dégradé	Inconnu
11839	E	Porte bois peint (Ouvrant)-Po1	Centre Centre	Bois	Peinture	0,09 mg/cm²	Non dégradé	Inconnu
11840	E	Porte bois peint (Ouvrant)-Po1	Bas Droite	Bois	Peinture	0,05 mg/cm²	Non dégradé	Inconnu
11877	Plancher haut	Plafond platre peint-Plafond1	Centre Droite	Plâtre	Peinture	0,05 mg/cm²	Non dégradé	Inconnu
11878	Plancher haut	Plafond platre peint-Plafond1	Bas Droite	Plâtre	Peinture	0,05 mg/cm²	Non dégradé	Inconnu

N° de Mesure	Zone	Unité de diagnostic (UD)	Localisation de la mesure	Substrat	Revêtement	Valeurs ou constat visuel	Etat de conservation	Travaux envisagés
			D1 - R+1 - Vol 8 (Association)					
11879	Plancher haut	Plafond platre peint-Plafond1	Haut Gauche	Plâtre	Peinture	0,08 mg/cm²	Non dégradé	Inconnu

Nombre total d'unités de Diagnostic : 6

N° de Mesure	Zone	Unité de diagnostic (UD)	Localisation de la mesure	Substrat	Revêtement	Valeurs ou constat visuel	Etat de conservation	Travaux envisagés
			D1 - R+1 - Vol 88					
4503	L	Mur platre peint-Mur1	Haut Droite	Plâtre	Peinture	0,03 mg/cm²	Non dégradé	Inconnu
4504	L	Mur platre peint-Mur1	Centre Droite	Plâtre	Peinture	0,06 mg/cm²	Non dégradé	Inconnu
4505	L	Mur platre peint-Mur1	Centre Gauche	Plâtre	Peinture	0,04 mg/cm²	Non dégradé	Inconnu
4587	F	Mur platre peint-Mur1	Haut Centre	Plâtre	Peinture	0,02 mg/cm²	Non dégradé	Inconnu
4588	F	Mur platre peint-Mur1	Haut Centre	Plâtre	Peinture	0,02 mg/cm²	Non dégradé	Inconnu
4589	F	Mur platre peint-Mur1	Haut Centre	Plâtre	Peinture	0,02 mg/cm²	Non dégradé	Inconnu
4674	H	Mur platre peint-Mur1	Haut Gauche	Plâtre	Peinture	0,02 mg/cm²	Non dégradé	Inconnu
4675	H	Mur platre peint-Mur1	Bas Droite	Plâtre	Peinture	0,09 mg/cm²	Non dégradé	Inconnu
4676	H	Mur platre peint-Mur1	Bas Gauche	Plâtre	Peinture	0,07 mg/cm²	Non dégradé	Inconnu
4971	I	Mur platre peint-Mur1	Centre Droite	Plâtre	Peinture	0,06 mg/cm²	Non dégradé	Inconnu
4972	I	Mur platre peint-Mur1	Bas Gauche	Plâtre	Peinture	0,07 mg/cm²	Non dégradé	Inconnu
4973	I	Mur platre peint-Mur1	Haut Centre	Plâtre	Peinture	0,03 mg/cm²	Non dégradé	Inconnu
4974	C	Mur platre peint-Mur1	Centre Droite	Plâtre	Peinture	0,06 mg/cm²	Non dégradé	Inconnu
4975	C	Mur platre peint-Mur1	Centre Droite	Plâtre	Peinture	0,06 mg/cm²	Non dégradé	Inconnu
4976	C	Mur platre peint-Mur1	Haut Droite	Plâtre	Peinture	0,03 mg/cm²	Non dégradé	Inconnu
4977	D	Mur platre peint-Mur1	Centre Gauche	Plâtre	Peinture	0,04 mg/cm²	Non dégradé	Inconnu
4978	D	Mur platre peint-Mur1	Haut Centre	Plâtre	Peinture	0,02 mg/cm²	Non dégradé	Inconnu

N° de Mesure	Zone	Unité de diagnostic (UD)	Localisation de la mesure	Substrat	Revêtement	Valeurs ou constat visuel	Etat de conservation	Travaux envisagés
				D1 - R+1 - Vol 88				
4979	D	Mur platre peint-Mur1	Centre Droite	Plâtre	Peinture	0,06 mg/cm²	Non dégradé	Inconnu
4980	E	Mur platre peint-Mur1	Haut Centre	Plâtre	Peinture	0,03 mg/cm²	Non dégradé	Inconnu
4981	E	Mur platre peint-Mur1	Bas Centre	Plâtre	Peinture	0,08 mg/cm²	Non dégradé	Inconnu
4982	E	Mur platre peint-Mur1	Centre Droite	Plâtre	Peinture	0,06 mg/cm²	Non dégradé	Inconnu
4983	F	Mur platre peint-Mur2	Haut Droite	Plâtre	Peinture	0,04 mg/cm²	Non dégradé	Inconnu
4984	F	Mur platre peint-Mur2	Bas Droite	Plâtre	Peinture	0,09 mg/cm²	Non dégradé	Inconnu
4985	F	Mur platre peint-Mur2	Bas Droite	Plâtre	Peinture	0,09 mg/cm²	Non dégradé	Inconnu
4986	H	Mur platre peint-Mur2	Bas Gauche	Plâtre	Peinture	0,06 mg/cm²	Non dégradé	Inconnu
4987	H	Mur platre peint-Mur2	Haut Gauche	Plâtre	Peinture	0,01 mg/cm²	Non dégradé	Inconnu
4988	H	Mur platre peint-Mur2	Centre Droite	Plâtre	Peinture	0,06 mg/cm²	Non dégradé	Inconnu
4989	J	Mur platre peint-Mur1	Centre Droite	Plâtre	Peinture	0,06 mg/cm²	Non dégradé	Inconnu
4990	J	Mur platre peint-Mur1	Haut Gauche	Plâtre	Peinture	0,01 mg/cm²	Non dégradé	Inconnu
4991	J	Mur platre peint-Mur1	Haut Centre	Plâtre	Peinture	0,03 mg/cm²	Non dégradé	Inconnu
4992	B	Mur platre peint-Mur1	Centre Centre	Plâtre	Peinture	0,05 mg/cm²	Non dégradé	Inconnu
4993	B	Mur platre peint-Mur1	Haut Centre	Plâtre	Peinture	0,03 mg/cm²	Non dégradé	Inconnu
4994	B	Mur platre peint-Mur1	Haut Gauche	Plâtre	Peinture	0,01 mg/cm²	Non dégradé	Inconnu
4995	K	Mur platre peint-Mur1	Centre Gauche	Plâtre	Peinture	0,04 mg/cm²	Non dégradé	Inconnu
4996	K	Mur platre peint-Mur1	Bas Centre	Plâtre	Peinture	0,07 mg/cm²	Non dégradé	Inconnu
4997	K	Mur platre peint-Mur1	Centre Droite	Plâtre	Peinture	0,06 mg/cm²	Non dégradé	Inconnu
4998	A	Mur platre peint-Mur1	Bas Centre	Plâtre	Peinture	0,08 mg/cm²	Non dégradé	Inconnu
4999	A	Mur platre peint-Mur1	Bas Gauche	Plâtre	Peinture	0,07 mg/cm²	Non dégradé	Inconnu
5000	A	Mur platre peint-Mur1	Centre Centre	Plâtre	Peinture	0,05 mg/cm²	Non dégradé	Inconnu
5031	B	Porte bois peint (Dormant)-Po1	Haut Gauche	Bois	Peinture	0,02 mg/cm²	Non dégradé	Inconnu

N° de Mesure	Zone	Unité de diagnostic (UD)	Localisation de la mesure	Substrat	Revêtement	Valeurs ou constat visuel	Etat de conservation	Travaux envisagés
			D1 - R+1 - Vol 88					
5032	B	Porte bois peint (Dormant)-Po1	Centre Centre	Bois	Peinture	0,05 mg/cm²	Non dégradé	Inconnu
5033	B	Porte bois peint (Dormant)-Po1	Bas Droite	Bois	Peinture	0,09 mg/cm²	Non dégradé	Inconnu
5034	B	Porte bois peint (Ouvrant)-Po1	Haut Centre	Bois	Peinture	0,02 mg/cm²	Non dégradé	Inconnu
5035	B	Porte bois peint (Ouvrant)-Po1	Centre Droite	Bois	Peinture	0,06 mg/cm²	Non dégradé	Inconnu
5036	B	Porte bois peint (Ouvrant)-Po1	Bas Droite	Bois	Peinture	0,08 mg/cm²	Non dégradé	Inconnu
5073	B	Porte bois peint (Dormant)-Po2	Centre Gauche	Bois	Peinture	0,05 mg/cm²	Non dégradé	Inconnu
5074	B	Porte bois peint (Dormant)-Po2	Centre Droite	Bois	Peinture	0,06 mg/cm²	Non dégradé	Inconnu
5075	B	Porte bois peint (Dormant)-Po2	Centre Droite	Bois	Peinture	0,06 mg/cm²	Non dégradé	Inconnu
5076	B	Porte bois peint (Ouvrant)-Po2	Centre Gauche	Bois	Peinture	0,04 mg/cm²	Non dégradé	Inconnu
5077	B	Porte bois peint (Ouvrant)-Po2	Bas Droite	Bois	Peinture	0,09 mg/cm²	Non dégradé	Inconnu
5078	B	Porte bois peint (Ouvrant)-Po2	Haut Gauche	Bois	Peinture	0,02 mg/cm²	Non dégradé	Inconnu
5085	B	Porte bois peint (Dormant)-Po3	Haut Centre	Bois	Peinture	0,03 mg/cm²	Non dégradé	Inconnu
5086	B	Porte bois peint (Dormant)-Po3	Centre Droite	Bois	Peinture	0,06 mg/cm²	Non dégradé	Inconnu
5087	B	Porte bois peint (Dormant)-Po3	Centre Centre	Bois	Peinture	0,05 mg/cm²	Non dégradé	Inconnu
5088	B	Porte bois peint (Ouvrant)-Po3	Bas Droite	Bois	Peinture	0,08 mg/cm²	Non dégradé	Inconnu
5089	B	Porte bois peint (Ouvrant)-Po3	Bas Droite	Bois	Peinture	0,09 mg/cm²	Non dégradé	Inconnu
5090	B	Porte bois peint (Ouvrant)-Po3	Centre Centre	Bois	Peinture	0,05 mg/cm²	Non dégradé	Inconnu
5091	B	Porte bois peint (Dormant)-Po4	Bas Centre	Bois	Peinture	0,08 mg/cm²	Non dégradé	Inconnu
5092	B	Porte bois peint (Dormant)-Po4	Haut Droite	Bois	Peinture	0,03 mg/cm²	Non dégradé	Inconnu
5093	B	Porte bois peint (Dormant)-Po4	Bas Droite	Bois	Peinture	0,09 mg/cm²	Non dégradé	Inconnu
5094	B	Porte bois peint (Ouvrant)-Po4	Centre Centre	Bois	Peinture	0,05 mg/cm²	Non dégradé	Inconnu
5095	B	Porte bois peint (Ouvrant)-Po4	Centre Centre	Bois	Peinture	0,05 mg/cm²	Non dégradé	Inconnu
5096	B	Porte bois peint (Ouvrant)-Po4	Centre Centre	Bois	Peinture	0,05 mg/cm²	Non dégradé	Inconnu

N° de Mesure	Zone	Unité de diagnostic (UD)	Localisation de la mesure	Substrat	Revêtement	Valeurs ou constat visuel	Etat de conservation	Travaux envisagés
			D1 - R+1 - Vol 88					
5103	B	Porte bois peint (Dormant)-Po5	Bas Gauche	Bois	Peinture	0,07 mg/cm²	Non dégradé	Inconnu
5104	B	Porte bois peint (Dormant)-Po5	Centre Gauche	Bois	Peinture	0,04 mg/cm²	Non dégradé	Inconnu
5105	B	Porte bois peint (Dormant)-Po5	Haut Gauche	Bois	Peinture	0,01 mg/cm²	Non dégradé	Inconnu
5106	B	Porte bois peint (Ouvrant)-Po5	Bas Gauche	Bois	Peinture	0,07 mg/cm²	Non dégradé	Inconnu
5107	B	Porte bois peint (Ouvrant)-Po5	Bas Droite	Bois	Peinture	0,09 mg/cm²	Non dégradé	Inconnu
5108	B	Porte bois peint (Ouvrant)-Po5	Centre Droite	Bois	Peinture	0,06 mg/cm²	Non dégradé	Inconnu
5127	B	Porte bois peint (Dormant)-Po6	Bas Gauche	Bois	Peinture	0,06 mg/cm²	Non dégradé	Inconnu
5128	B	Porte bois peint (Dormant)-Po6	Haut Gauche	Bois	Peinture	0,02 mg/cm²	Non dégradé	Inconnu
5129	B	Porte bois peint (Dormant)-Po6	Haut Centre	Bois	Peinture	0,02 mg/cm²	Non dégradé	Inconnu
5130	B	Porte bois peint (Ouvrant)-Po6	Bas Droite	Bois	Peinture	0,09 mg/cm²	Non dégradé	Inconnu
5131	B	Porte bois peint (Ouvrant)-Po6	Centre Droite	Bois	Peinture	0,06 mg/cm²	Non dégradé	Inconnu
5132	B	Porte bois peint (Ouvrant)-Po6	Centre Droite	Bois	Peinture	0,06 mg/cm²	Non dégradé	Inconnu
5133	B	Porte bois peint (Dormant)-Po7	Haut Centre	Bois	Peinture	0,03 mg/cm²	Non dégradé	Inconnu
5134	B	Porte bois peint (Dormant)-Po7	Centre Droite	Bois	Peinture	0,06 mg/cm²	Non dégradé	Inconnu
5135	B	Porte bois peint (Dormant)-Po7	Bas Gauche	Bois	Peinture	0,07 mg/cm²	Non dégradé	Inconnu
5136	B	Porte bois peint (Ouvrant)-Po7	Bas Centre	Bois	Peinture	0,08 mg/cm²	Non dégradé	Inconnu
5137	B	Porte bois peint (Ouvrant)-Po7	Centre Gauche	Bois	Peinture	0,04 mg/cm²	Non dégradé	Inconnu
5138	B	Porte bois peint (Ouvrant)-Po7	Centre Centre	Bois	Peinture	0,05 mg/cm²	Non dégradé	Inconnu
5139	B	Porte bois peint (Dormant)-Po8	Centre Centre	Bois	Peinture	0,05 mg/cm²	Non dégradé	Inconnu
5140	B	Porte bois peint (Dormant)-Po8	Bas Droite	Bois	Peinture	0,09 mg/cm²	Non dégradé	Inconnu
5141	B	Porte bois peint (Dormant)-Po8	Centre Droite	Bois	Peinture	0,05 mg/cm²	Non dégradé	Inconnu
5142	B	Porte bois peint (Ouvrant)-Po8	Bas Centre	Bois	Peinture	0,08 mg/cm²	Non dégradé	Inconnu
5143	B	Porte bois peint (Ouvrant)-Po8	Haut Centre	Bois	Peinture	0,02 mg/cm²	Non dégradé	Inconnu

N° de Mesure	Zone	Unité de diagnostic (UD)	Localisation de la mesure	Substrat	Revêtement	Valeurs ou constat visuel	Etat de conservation	Travaux envisagés
			D1 - R+1 - Vol 88					
5144	B	Porte bois peint (Ouvrant)-Po8	Centre Centre	Bois	Peinture	0,05 mg/cm²	Non dégradé	Inconnu
5145	B	Porte bois peint (Dormant)-Po9	Haut Gauche	Bois	Peinture	0,01 mg/cm²	Non dégradé	Inconnu
5146	B	Porte bois peint (Dormant)-Po9	Haut Droite	Bois	Peinture	0,03 mg/cm²	Non dégradé	Inconnu
5147	B	Porte bois peint (Dormant)-Po9	Bas Gauche	Bois	Peinture	0,07 mg/cm²	Non dégradé	Inconnu
5148	B	Porte bois peint (Ouvrant)-Po9	Haut Centre	Bois	Peinture	0,02 mg/cm²	Non dégradé	Inconnu
5149	B	Porte bois peint (Ouvrant)-Po9	Haut Centre	Bois	Peinture	0,03 mg/cm²	Non dégradé	Inconnu
5150	B	Porte bois peint (Ouvrant)-Po9	Centre Gauche	Bois	Peinture	0,04 mg/cm²	Non dégradé	Inconnu
5151	B	Porte bois peint (Dormant)-Po10	Haut Centre	Bois	Peinture	0,02 mg/cm²	Non dégradé	Inconnu
5152	B	Porte bois peint (Dormant)-Po10	Bas Droite	Bois	Peinture	0,08 mg/cm²	Non dégradé	Inconnu
5153	B	Porte bois peint (Dormant)-Po10	Bas Centre	Bois	Peinture	0,08 mg/cm²	Non dégradé	Inconnu
5154	B	Porte bois peint (Ouvrant)-Po10	Haut Centre	Bois	Peinture	0,02 mg/cm²	Non dégradé	Inconnu
5155	B	Porte bois peint (Ouvrant)-Po10	Centre Gauche	Bois	Peinture	0,04 mg/cm²	Non dégradé	Inconnu
5156	B	Porte bois peint (Ouvrant)-Po10	Haut Gauche	Bois	Peinture	0,02 mg/cm²	Non dégradé	Inconnu
5163	B	Porte bois peint (Dormant)-Po11	Bas Centre	Bois	Peinture	0,07 mg/cm²	Non dégradé	Inconnu
5164	B	Porte bois peint (Dormant)-Po11	Centre Gauche	Bois	Peinture	0,04 mg/cm²	Non dégradé	Inconnu
5165	B	Porte bois peint (Dormant)-Po11	Bas Gauche	Bois	Peinture	0,07 mg/cm²	Non dégradé	Inconnu
5166	B	Porte bois peint (Ouvrant)-Po11	Centre Droite	Bois	Peinture	0,06 mg/cm²	Non dégradé	Inconnu
5167	B	Porte bois peint (Ouvrant)-Po11	Centre Gauche	Bois	Peinture	0,04 mg/cm²	Non dégradé	Inconnu
5168	B	Porte bois peint (Ouvrant)-Po11	Centre Droite	Bois	Peinture	0,06 mg/cm²	Non dégradé	Inconnu
5229	E	Porte bois peint (Dormant)-Po1	Haut Gauche	Bois	Peinture	0,01 mg/cm²	Non dégradé	Inconnu
5230	E	Porte bois peint (Dormant)-Po1	Haut Centre	Bois	Peinture	0,02 mg/cm²	Non dégradé	Inconnu
5231	E	Porte bois peint (Dormant)-Po1	Centre Centre	Bois	Peinture	0,05 mg/cm²	Non dégradé	Inconnu
5232	E	Porte bois peint (Ouvrant)-Po1	Centre Centre	Bois	Peinture	0,05 mg/cm²	Non dégradé	Inconnu

N° de Mesure	Zone	Unité de diagnostic (UD)	Localisation de la mesure	Substrat	Revêtement	Valeurs ou constat visuel	Etat de conservation	Travaux envisagés
			D1 - R+1 - Vol 88					
5233	E	Porte bois peint (Ouvrant)-Po1	Haut Centre	Bois	Peinture	0,02 mg/cm²	Non dégradé	Inconnu
5234	E	Porte bois peint (Ouvrant)-Po1	Centre Droite	Bois	Peinture	0,05 mg/cm²	Non dégradé	Inconnu
5265	E	Porte bois peint (Dormant)-Po2	Haut Gauche	Bois	Peinture	0,02 mg/cm²	Non dégradé	Inconnu
5266	E	Porte bois peint (Dormant)-Po2	Centre Droite	Bois	Peinture	0,06 mg/cm²	Non dégradé	Inconnu
5267	E	Porte bois peint (Dormant)-Po2	Bas Centre	Bois	Peinture	0,08 mg/cm²	Non dégradé	Inconnu
5268	E	Porte bois peint (Ouvrant)-Po2	Bas Gauche	Bois	Peinture	0,07 mg/cm²	Non dégradé	Inconnu
5269	E	Porte bois peint (Ouvrant)-Po2	Bas Centre	Bois	Peinture	0,07 mg/cm²	Non dégradé	Inconnu
5270	E	Porte bois peint (Ouvrant)-Po2	Centre Gauche	Bois	Peinture	0,04 mg/cm²	Non dégradé	Inconnu
5289	E	Porte bois peint (Dormant)-Po3	Centre Droite	Bois	Peinture	0,06 mg/cm²	Non dégradé	Inconnu
5290	E	Porte bois peint (Dormant)-Po3	Bas Gauche	Bois	Peinture	0,07 mg/cm²	Non dégradé	Inconnu
5291	E	Porte bois peint (Dormant)-Po3	Bas Gauche	Bois	Peinture	0,07 mg/cm²	Non dégradé	Inconnu
5292	E	Porte bois peint (Ouvrant)-Po3	Centre Gauche	Bois	Peinture	0,04 mg/cm²	Non dégradé	Inconnu
5293	E	Porte bois peint (Ouvrant)-Po3	Haut Centre	Bois	Peinture	0,03 mg/cm²	Non dégradé	Inconnu
5294	E	Porte bois peint (Ouvrant)-Po3	Centre Centre	Bois	Peinture	0,05 mg/cm²	Non dégradé	Inconnu
5301	E	Porte bois peint (Dormant)-Po4	Centre Gauche	Bois	Peinture	0,04 mg/cm²	Non dégradé	Inconnu
5302	E	Porte bois peint (Dormant)-Po4	Bas Droite	Bois	Peinture	0,08 mg/cm²	Non dégradé	Inconnu
5303	E	Porte bois peint (Dormant)-Po4	Centre Droite	Bois	Peinture	0,06 mg/cm²	Non dégradé	Inconnu
5304	E	Porte bois peint (Ouvrant)-Po4	Haut Centre	Bois	Peinture	0,02 mg/cm²	Non dégradé	Inconnu
5305	E	Porte bois peint (Ouvrant)-Po4	Haut Centre	Bois	Peinture	0,02 mg/cm²	Non dégradé	Inconnu
5306	E	Porte bois peint (Ouvrant)-Po4	Centre Centre	Bois	Peinture	0,05 mg/cm²	Non dégradé	Inconnu
5307	E	Porte bois peint (Dormant)-Po5	Bas Gauche	Bois	Peinture	0,07 mg/cm²	Non dégradé	Inconnu
5308	E	Porte bois peint (Dormant)-Po5	Haut Gauche	Bois	Peinture	0,01 mg/cm²	Non dégradé	Inconnu
5309	E	Porte bois peint (Dormant)-Po5	Haut Droite	Bois	Peinture	0,04 mg/cm²	Non dégradé	Inconnu

N° de Mesure	Zone	Unité de diagnostic (UD)	Localisation de la mesure	Substrat	Revêtement	Valeurs ou constat visuel	Etat de conservation	Travaux envisagés
			D1 - R+1 - Vol 88					
5310	E	Porte bois peint (Ouvrant)-Po5	Bas Droite	Bois	Peinture	0,08 mg/cm²	Non dégradé	Inconnu
5311	E	Porte bois peint (Ouvrant)-Po5	Bas Gauche	Bois	Peinture	0,06 mg/cm²	Non dégradé	Inconnu
5312	E	Porte bois peint (Ouvrant)-Po5	Centre Droite	Bois	Peinture	0,06 mg/cm²	Non dégradé	Inconnu
5319	I	Porte bois peint (Dormant)-Po1	Haut Centre	Bois	Peinture	0,03 mg/cm²	Non dégradé	Inconnu
5320	I	Porte bois peint (Dormant)-Po1	Haut Centre	Bois	Peinture	0,03 mg/cm²	Non dégradé	Inconnu
5321	I	Porte bois peint (Dormant)-Po1	Bas Droite	Bois	Peinture	0,08 mg/cm²	Non dégradé	Inconnu
5322	I	Porte bois peint (Ouvrant)-Po1	Centre Droite	Bois	Peinture	0,06 mg/cm²	Non dégradé	Inconnu
5323	I	Porte bois peint (Ouvrant)-Po1	Haut Centre	Bois	Peinture	0,02 mg/cm²	Non dégradé	Inconnu
5324	I	Porte bois peint (Ouvrant)-Po1	Bas Droite	Bois	Peinture	0,08 mg/cm²	Non dégradé	Inconnu
5325	F	Porte bois peint (Dormant)-Po1	Haut Gauche	Bois	Peinture	0,02 mg/cm²	Non dégradé	Inconnu
5326	F	Porte bois peint (Dormant)-Po1	Centre Centre	Bois	Peinture	0,05 mg/cm²	Non dégradé	Inconnu
5327	F	Porte bois peint (Dormant)-Po1	Haut Gauche	Bois	Peinture	0,01 mg/cm²	Non dégradé	Inconnu
5328	F	Porte bois peint (Ouvrant)-Po1	Haut Centre	Bois	Peinture	0,02 mg/cm²	Non dégradé	Inconnu
5329	F	Porte bois peint (Ouvrant)-Po1	Bas Centre	Bois	Peinture	0,08 mg/cm²	Non dégradé	Inconnu
5330	F	Porte bois peint (Ouvrant)-Po1	Haut Droite	Bois	Peinture	0,04 mg/cm²	Non dégradé	Inconnu
5331	H	Porte bois peint (Dormant)-Po1	Bas Droite	Bois	Peinture	0,09 mg/cm²	Non dégradé	Inconnu
5332	H	Porte bois peint (Dormant)-Po1	Bas Centre	Bois	Peinture	0,08 mg/cm²	Non dégradé	Inconnu
5333	H	Porte bois peint (Dormant)-Po1	Haut Droite	Bois	Peinture	0,03 mg/cm²	Non dégradé	Inconnu
5334	H	Porte bois peint (Ouvrant)-Po1	Haut Centre	Bois	Peinture	0,03 mg/cm²	Non dégradé	Inconnu
5335	H	Porte bois peint (Ouvrant)-Po1	Bas Centre	Bois	Peinture	0,08 mg/cm²	Non dégradé	Inconnu
5336	H	Porte bois peint (Ouvrant)-Po1	Bas Centre	Bois	Peinture	0,08 mg/cm²	Non dégradé	Inconnu
5343	H	Porte bois peint (Dormant)-Po2	Centre Droite	Bois	Peinture	0,06 mg/cm²	Non dégradé	Inconnu
5344	H	Porte bois peint (Dormant)-Po2	Bas Centre	Bois	Peinture	0,08 mg/cm²	Non dégradé	Inconnu

N° de Mesure	Zone	Unité de diagnostic (UD)	Localisation de la mesure	Substrat	Revêtement	Valeurs ou constat visuel	Etat de conservation	Travaux envisagés
			D1 - R+1 - Vol 88					
5345	H	Porte bois peint (Dormant)-Po2	Haut Centre	Bois	Peinture	0,02 mg/cm²	Non dégradé	Inconnu
5346	H	Porte bois peint (Ouvrant)-Po2	Bas Gauche	Bois	Peinture	0,07 mg/cm²	Non dégradé	Inconnu
5347	H	Porte bois peint (Ouvrant)-Po2	Haut Gauche	Bois	Peinture	0,02 mg/cm²	Non dégradé	Inconnu
5348	H	Porte bois peint (Ouvrant)-Po2	Haut Gauche	Bois	Peinture	0,02 mg/cm²	Non dégradé	Inconnu
5349	H	Porte bois peint (Dormant)-Po3	Centre Droite	Bois	Peinture	0,06 mg/cm²	Non dégradé	Inconnu
5350	H	Porte bois peint (Dormant)-Po3	Centre Gauche	Bois	Peinture	0,04 mg/cm²	Non dégradé	Inconnu
5351	H	Porte bois peint (Dormant)-Po3	Centre Gauche	Bois	Peinture	0,04 mg/cm²	Non dégradé	Inconnu
5352	H	Porte bois peint (Ouvrant)-Po3	Bas Gauche	Bois	Peinture	0,07 mg/cm²	Non dégradé	Inconnu
5353	H	Porte bois peint (Ouvrant)-Po3	Centre Gauche	Bois	Peinture	0,04 mg/cm²	Non dégradé	Inconnu
5354	H	Porte bois peint (Ouvrant)-Po3	Centre Gauche	Bois	Peinture	0,05 mg/cm²	Non dégradé	Inconnu
5355	F	Porte bois peint (Dormant)-Po2	Bas Gauche	Bois	Peinture	0,07 mg/cm²	Non dégradé	Inconnu
5356	F	Porte bois peint (Dormant)-Po2	Bas Droite	Bois	Peinture	0,09 mg/cm²	Non dégradé	Inconnu
5357	F	Porte bois peint (Dormant)-Po2	Haut Centre	Bois	Peinture	0,03 mg/cm²	Non dégradé	Inconnu
5358	F	Porte bois peint (Ouvrant)-Po2	Haut Gauche	Bois	Peinture	0,02 mg/cm²	Non dégradé	Inconnu
5359	F	Porte bois peint (Ouvrant)-Po2	Haut Gauche	Bois	Peinture	0,02 mg/cm²	Non dégradé	Inconnu
5360	F	Porte bois peint (Ouvrant)-Po2	Bas Droite	Bois	Peinture	0,09 mg/cm²	Non dégradé	Inconnu
5421	F	Porte bois peint (Dormant)-Po3	Centre Centre	Bois	Peinture	0,05 mg/cm²	Non dégradé	Inconnu
5422	F	Porte bois peint (Dormant)-Po3	Haut Centre	Bois	Peinture	0,02 mg/cm²	Non dégradé	Inconnu
5423	F	Porte bois peint (Dormant)-Po3	Bas Centre	Bois	Peinture	0,08 mg/cm²	Non dégradé	Inconnu
5424	F	Porte bois peint (Ouvrant)-Po3	Haut Droite	Bois	Peinture	0,03 mg/cm²	Non dégradé	Inconnu
5425	F	Porte bois peint (Ouvrant)-Po3	Centre Gauche	Bois	Peinture	0,04 mg/cm²	Non dégradé	Inconnu
5426	F	Porte bois peint (Ouvrant)-Po3	Bas Centre	Bois	Peinture	0,08 mg/cm²	Non dégradé	Inconnu
5433	H	Porte bois peint (Dormant)-Po4	Bas Gauche	Bois	Peinture	0,07 mg/cm²	Non dégradé	Inconnu

N° de Mesure	Zone	Unité de diagnostic (UD)	Localisation de la mesure	Substrat	Revêtement	Valeurs ou constat visuel	Etat de conservation	Travaux envisagés
			D1 - R+1 - Vol 88					
5434	H	Porte bois peint (Dormant)-Po4	Centre Droite	Bois	Peinture	0,06 mg/cm²	Non dégradé	Inconnu
5435	H	Porte bois peint (Dormant)-Po4	Bas Droite	Bois	Peinture	0,08 mg/cm²	Non dégradé	Inconnu
5436	H	Porte bois peint (Ouvrant)-Po4	Centre Droite	Bois	Peinture	0,06 mg/cm²	Non dégradé	Inconnu
5437	H	Porte bois peint (Ouvrant)-Po4	Bas Centre	Bois	Peinture	0,08 mg/cm²	Non dégradé	Inconnu
5438	H	Porte bois peint (Ouvrant)-Po4	Bas Gauche	Bois	Peinture	0,07 mg/cm²	Non dégradé	Inconnu
5445	H	Porte bois peint (Dormant)-Po5	Bas Droite	Bois	Peinture	0,09 mg/cm²	Non dégradé	Inconnu
5446	H	Porte bois peint (Dormant)-Po5	Centre Droite	Bois	Peinture	0,06 mg/cm²	Non dégradé	Inconnu
5447	H	Porte bois peint (Dormant)-Po5	Bas Droite	Bois	Peinture	0,09 mg/cm²	Non dégradé	Inconnu
5448	H	Porte bois peint (Ouvrant)-Po5	Haut Gauche	Bois	Peinture	0,01 mg/cm²	Non dégradé	Inconnu
5449	H	Porte bois peint (Ouvrant)-Po5	Bas Droite	Bois	Peinture	0,09 mg/cm²	Non dégradé	Inconnu
5450	H	Porte bois peint (Ouvrant)-Po5	Bas Gauche	Bois	Peinture	0,07 mg/cm²	Non dégradé	Inconnu
5457	J	Porte bois peint (Dormant)-Po1	Haut Centre	Bois	Peinture	0,02 mg/cm²	Non dégradé	Inconnu
5458	J	Porte bois peint (Dormant)-Po1	Haut Droite	Bois	Peinture	0,03 mg/cm²	Non dégradé	Inconnu
5459	J	Porte bois peint (Dormant)-Po1	Centre Droite	Bois	Peinture	0,06 mg/cm²	Non dégradé	Inconnu
5460	J	Porte bois peint (Ouvrant)-Po1	Bas Centre	Bois	Peinture	0,08 mg/cm²	Non dégradé	Inconnu
5461	J	Porte bois peint (Ouvrant)-Po1	Bas Droite	Bois	Peinture	0,08 mg/cm²	Non dégradé	Inconnu
5462	J	Porte bois peint (Ouvrant)-Po1	Haut Droite	Bois	Peinture	0,03 mg/cm²	Non dégradé	Inconnu
5469	J	Porte bois peint (Dormant)-Po2	Centre Centre	Bois	Peinture	0,05 mg/cm²	Non dégradé	Inconnu
5470	J	Porte bois peint (Dormant)-Po2	Haut Droite	Bois	Peinture	0,03 mg/cm²	Non dégradé	Inconnu
5471	J	Porte bois peint (Dormant)-Po2	Centre Centre	Bois	Peinture	0,05 mg/cm²	Non dégradé	Inconnu
5472	J	Porte bois peint (Ouvrant)-Po2	Centre Droite	Bois	Peinture	0,06 mg/cm²	Non dégradé	Inconnu
5473	J	Porte bois peint (Ouvrant)-Po2	Haut Droite	Bois	Peinture	0,03 mg/cm²	Non dégradé	Inconnu
5474	J	Porte bois peint (Ouvrant)-Po2	Bas Gauche	Bois	Peinture	0,07 mg/cm²	Non dégradé	Inconnu

N° de Mesure	Zone	Unité de diagnostic (UD)	Localisation de la mesure	Substrat	Revêtement	Valeurs ou constat visuel	Etat de conservation	Travaux envisagés
				D1 - R+1 - Vol 88				
5487	H	Porte bois peint (Dormant)-Po6	Bas Droite	Bois	Peinture	0,08 mg/cm²	Non dégradé	Inconnu
5488	H	Porte bois peint (Dormant)-Po6	Bas Gauche	Bois	Peinture	0,07 mg/cm²	Non dégradé	Inconnu
5489	H	Porte bois peint (Dormant)-Po6	Haut Gauche	Bois	Peinture	0,02 mg/cm²	Non dégradé	Inconnu
5490	H	Porte bois peint (Ouvrant)-Po6	Centre Gauche	Bois	Peinture	0,04 mg/cm²	Non dégradé	Inconnu
5491	H	Porte bois peint (Ouvrant)-Po6	Haut Centre	Bois	Peinture	0,02 mg/cm²	Non dégradé	Inconnu
5492	H	Porte bois peint (Ouvrant)-Po6	Centre Droite	Bois	Peinture	0,06 mg/cm²	Non dégradé	Inconnu
5493	J	Porte bois peint (Dormant)-Po3	Centre Gauche	Bois	Peinture	0,04 mg/cm²	Non dégradé	Inconnu
5494	J	Porte bois peint (Dormant)-Po3	Bas Centre	Bois	Peinture	0,08 mg/cm²	Non dégradé	Inconnu
5495	J	Porte bois peint (Dormant)-Po3	Bas Centre	Bois	Peinture	0,08 mg/cm²	Non dégradé	Inconnu
5496	J	Porte bois peint (Ouvrant)-Po3	Bas Centre	Bois	Peinture	0,07 mg/cm²	Non dégradé	Inconnu
5497	J	Porte bois peint (Ouvrant)-Po3	Bas Centre	Bois	Peinture	0,08 mg/cm²	Non dégradé	Inconnu
5498	J	Porte bois peint (Ouvrant)-Po3	Bas Gauche	Bois	Peinture	0,07 mg/cm²	Non dégradé	Inconnu
5505	F	Porte bois peint (Dormant)-Po4	Haut Centre	Bois	Peinture	0,02 mg/cm²	Non dégradé	Inconnu
5506	F	Porte bois peint (Dormant)-Po4	Centre Gauche	Bois	Peinture	0,04 mg/cm²	Non dégradé	Inconnu
5507	F	Porte bois peint (Dormant)-Po4	Centre Droite	Bois	Peinture	0,06 mg/cm²	Non dégradé	Inconnu
5508	F	Porte bois peint (Ouvrant)-Po4	Centre Droite	Bois	Peinture	0,06 mg/cm²	Non dégradé	Inconnu
5509	F	Porte bois peint (Ouvrant)-Po4	Centre Droite	Bois	Peinture	0,06 mg/cm²	Non dégradé	Inconnu
5510	F	Porte bois peint (Ouvrant)-Po4	Bas Gauche	Bois	Peinture	0,06 mg/cm²	Non dégradé	Inconnu
5517	F	Porte bois peint (Dormant)-Po5	Bas Droite	Bois	Peinture	0,08 mg/cm²	Non dégradé	Inconnu
5518	F	Porte bois peint (Dormant)-Po5	Haut Centre	Bois	Peinture	0,03 mg/cm²	Non dégradé	Inconnu
5519	F	Porte bois peint (Dormant)-Po5	Centre Centre	Bois	Peinture	0,05 mg/cm²	Non dégradé	Inconnu
5520	F	Porte bois peint (Ouvrant)-Po5	Centre Gauche	Bois	Peinture	0,04 mg/cm²	Non dégradé	Inconnu
5521	F	Porte bois peint (Ouvrant)-Po5	Bas Centre	Bois	Peinture	0,08 mg/cm²	Non dégradé	Inconnu

N° de Mesure	Zone	Unité de diagnostic (UD)	Localisation de la mesure	Substrat	Revêtement	Valeurs ou constat visuel	Etat de conservation	Travaux envisagés
			D1 - R+1 - Vol 88					
5522	F	Porte bois peint (Ouvrant)-Po5	Bas Centre	Bois	Peinture	0,07 mg/cm²	Non dégradé	Inconnu
5559	F	Porte bois peint (Dormant)-Po6	Centre Gauche	Bois	Peinture	0,04 mg/cm²	Non dégradé	Inconnu
5560	F	Porte bois peint (Dormant)-Po6	Bas Gauche	Bois	Peinture	0,07 mg/cm²	Non dégradé	Inconnu
5561	F	Porte bois peint (Dormant)-Po6	Centre Centre	Bois	Peinture	0,05 mg/cm²	Non dégradé	Inconnu
5562	F	Porte bois peint (Ouvrant)-Po6	Haut Droite	Bois	Peinture	0,03 mg/cm²	Non dégradé	Inconnu
5563	F	Porte bois peint (Ouvrant)-Po6	Bas Droite	Bois	Peinture	0,08 mg/cm²	Non dégradé	Inconnu
5564	F	Porte bois peint (Ouvrant)-Po6	Bas Droite	Bois	Peinture	0,08 mg/cm²	Non dégradé	Inconnu
5589	L	Porte bois peint (Dormant)-Po1	Bas Centre	Bois	Peinture	0,08 mg/cm²	Non dégradé	Inconnu
5590	L	Porte bois peint (Dormant)-Po1	Haut Gauche	Bois	Peinture	0,01 mg/cm²	Non dégradé	Inconnu
5591	L	Porte bois peint (Dormant)-Po1	Haut Droite	Bois	Peinture	0,04 mg/cm²	Non dégradé	Inconnu
5592	L	Porte bois peint (Ouvrant)-Po1	Haut Centre	Bois	Peinture	0,02 mg/cm²	Non dégradé	Inconnu
5593	L	Porte bois peint (Ouvrant)-Po1	Centre Droite	Bois	Peinture	0,06 mg/cm²	Non dégradé	Inconnu
5594	L	Porte bois peint (Ouvrant)-Po1	Centre Droite	Bois	Peinture	0,06 mg/cm²	Non dégradé	Inconnu
5625	F	Porte bois peint (Dormant)-Po7	Centre Gauche	Bois	Peinture	0,04 mg/cm²	Non dégradé	Inconnu
5626	F	Porte bois peint (Dormant)-Po7	Centre Gauche	Bois	Peinture	0,04 mg/cm²	Non dégradé	Inconnu
5627	F	Porte bois peint (Dormant)-Po7	Haut Centre	Bois	Peinture	0,02 mg/cm²	Non dégradé	Inconnu
5628	F	Porte bois peint (Ouvrant)-Po7	Haut Droite	Bois	Peinture	0,03 mg/cm²	Non dégradé	Inconnu
5629	F	Porte bois peint (Ouvrant)-Po7	Haut Centre	Bois	Peinture	0,02 mg/cm²	Non dégradé	Inconnu
5630	F	Porte bois peint (Ouvrant)-Po7	Bas Gauche	Bois	Peinture	0,07 mg/cm²	Non dégradé	Inconnu
5637	F	Porte bois peint (Dormant)-Po8	Centre Gauche	Bois	Peinture	0,04 mg/cm²	Non dégradé	Inconnu
5638	F	Porte bois peint (Dormant)-Po8	Bas Centre	Bois	Peinture	0,07 mg/cm²	Non dégradé	Inconnu
5639	F	Porte bois peint (Dormant)-Po8	Bas Droite	Bois	Peinture	0,09 mg/cm²	Non dégradé	Inconnu
5640	F	Porte bois peint (Ouvrant)-Po8	Bas Centre	Bois	Peinture	0,07 mg/cm²	Non dégradé	Inconnu

N° de Mesure	Zone	Unité de diagnostic (UD)	Localisation de la mesure	Substrat	Revêtement	Valeurs ou constat visuel	Etat de conservation	Travaux envisagés
			D1 - R+1 - Vol 88					
5641	F	Porte bois peint (Ouvrant)-Po8	Bas Droite	Bois	Peinture	0,09 mg/cm²	Non dégradé	Inconnu
5642	F	Porte bois peint (Ouvrant)-Po8	Centre Droite	Bois	Peinture	0,06 mg/cm²	Non dégradé	Inconnu
5661	E	Porte bois peint (Dormant)-Po6	Centre Droite	Bois	Peinture	0,06 mg/cm²	Non dégradé	Inconnu
5662	E	Porte bois peint (Dormant)-Po6	Haut Gauche	Bois	Peinture	0,01 mg/cm²	Non dégradé	Inconnu
5663	E	Porte bois peint (Dormant)-Po6	Centre Gauche	Bois	Peinture	0,04 mg/cm²	Non dégradé	Inconnu
5664	E	Porte bois peint (Ouvrant)-Po6	Centre Centre	Bois	Peinture	0,05 mg/cm²	Non dégradé	Inconnu
5665	E	Porte bois peint (Ouvrant)-Po6	Centre Droite	Bois	Peinture	0,06 mg/cm²	Non dégradé	Inconnu
5666	E	Porte bois peint (Ouvrant)-Po6	Bas Centre	Bois	Peinture	0,08 mg/cm²	Non dégradé	Inconnu
5733	D	Fenêtre métal brut (Dormant)-Fe1	Bas Gauche	Métal	Brut	Non mesuré	-	Inconnu
5734	D	Fenêtre métal brut (Ouvrant extérieur)-Fe1	Centre Droite	Métal	Brut	Non mesuré	-	Inconnu
5735	D	Fenêtre métal brut (Ouvrant)-Fe1	Centre Gauche	Métal	Brut	Non mesuré	-	Inconnu
5736	D	Fenêtre métal brut (Dormant extérieur)-Fe1	Haut Droite	Métal	Brut	Non mesuré	-	Inconnu
5737	D	Fenêtre métal brut (Volet)-Fe1	Bas Centre	Métal	Brut	Non mesuré	-	Inconnu
5762	A	Porte bois peint (Dormant)-Po1	Haut Gauche	Bois	Peinture	0,02 mg/cm²	Non dégradé	Inconnu
5763	A	Porte bois peint (Dormant)-Po1	Bas Droite	Bois	Peinture	0,07 mg/cm²	Non dégradé	Inconnu
5764	A	Porte bois peint (Dormant)-Po1	Centre Centre	Bois	Peinture	0,05 mg/cm²	Non dégradé	Inconnu
5765	A	Porte bois peint (Ouvrant)-Po1	Centre Droite	Bois	Peinture	0,06 mg/cm²	Non dégradé	Inconnu
5766	A	Porte bois peint (Ouvrant)-Po1	Bas Droite	Bois	Peinture	0,03 mg/cm²	Non dégradé	Inconnu
5767	A	Porte bois peint (Ouvrant)-Po1	Bas Centre	Bois	Peinture	0,03 mg/cm²	Non dégradé	Inconnu
5768	A	Porte bois peint (Dormant)-Po2	Centre Centre	Bois	Peinture	0,03 mg/cm²	Non dégradé	Inconnu
5769	A	Porte bois peint (Dormant)-Po2	Bas Droite	Bois	Peinture	0,06 mg/cm²	Non dégradé	Inconnu
5770	A	Porte bois peint (Dormant)-Po2	Haut Droite	Bois	Peinture	0,05 mg/cm²	Non dégradé	Inconnu
5771	A	Porte bois peint (Ouvrant)-Po2	Centre Centre	Bois	Peinture	0,04 mg/cm²	Non dégradé	Inconnu

N° de Mesure	Zone	Unité de diagnostic (UD)	Localisation de la mesure	Substrat	Revêtement	Valeurs ou constat visuel	Etat de conservation	Travaux envisagés
			D1 - R+1 - Vol 88					
5772	A	Porte bois peint (Ouvrant)-Po2	Bas Centre	Bois	Peinture	0,08 mg/cm²	Non dégradé	Inconnu
5773	A	Porte bois peint (Ouvrant)-Po2	Haut Centre	Bois	Peinture	0,09 mg/cm²	Non dégradé	Inconnu
12561	Plancher haut	Plafond platre peint-Plafond1	Bas Gauche	Plâtre	Peinture	0,08 mg/cm²	Non dégradé	Inconnu
12562	Plancher haut	Plafond platre peint-Plafond1	Centre Gauche	Plâtre	Peinture	0,07 mg/cm²	Non dégradé	Inconnu
12563	Plancher haut	Plafond platre peint-Plafond1	Bas Droite	Plâtre	Peinture	0,09 mg/cm²	Non dégradé	Inconnu

Nombre total d'unités de Diagnostic : 55

N° de Mesure	Zone	Unité de diagnostic (UD)	Localisation de la mesure	Substrat	Revêtement	Valeurs ou constat visuel	Etat de conservation	Travaux envisagés
			D1 - R+1 - Vol 9 (Archives 2)					
132	A	Mur platre peint-Mur1	Bas Centre	Plâtre	Peinture	0,08 mg/cm²	Non dégradé	Inconnu
133	A	Mur platre peint-Mur1	Haut Gauche	Plâtre	Peinture	0,01 mg/cm²	Non dégradé	Inconnu
134	A	Mur platre peint-Mur1	Centre Gauche	Plâtre	Peinture	0,04 mg/cm²	Non dégradé	Inconnu
135	B	Mur platre peint-Mur1	Centre Centre	Plâtre	Peinture	0,05 mg/cm²	Non dégradé	Inconnu
136	B	Mur platre peint-Mur1	Bas Centre	Plâtre	Peinture	0,08 mg/cm²	Non dégradé	Inconnu
137	B	Mur platre peint-Mur1	Bas Centre	Plâtre	Peinture	0,08 mg/cm²	Non dégradé	Inconnu
141	C	Mur platre peint-Mur1	Bas Droite	Plâtre	Peinture	0,09 mg/cm²	Non dégradé	Inconnu
142	C	Mur platre peint-Mur1	Bas Droite	Plâtre	Peinture	0,08 mg/cm²	Non dégradé	Inconnu
143	C	Mur platre peint-Mur1	Bas Centre	Plâtre	Peinture	0,07 mg/cm²	Non dégradé	Inconnu
11859	A	Porte bois peint (Dormant)-Po1	Centre Gauche	Bois	Peinture	0,02 mg/cm²	Non dégradé	Inconnu

N° de Mesure	Zone	Unité de diagnostic (UD)	Localisation de la mesure	Substrat	Revêtement	Valeurs ou constat visuel	Etat de conservation	Travaux envisagés
			D1 - R+1 - Vol 9 (Archives 2)					
11860	A	Porte bois peint (Dormant)-Po1	Bas Centre	Bois	Peinture	0,05 mg/cm²	Non dégradé	Inconnu
11861	A	Porte bois peint (Dormant)-Po1	Haut Gauche	Bois	Peinture	0,02 mg/cm²	Non dégradé	Inconnu
11862	A	Porte bois peint (Ouvrant)-Po1	Haut Centre	Bois	Peinture	0,01 mg/cm²	Non dégradé	Inconnu
11863	A	Porte bois peint (Ouvrant)-Po1	Bas Gauche	Bois	Peinture	0,01 mg/cm²	Non dégradé	Inconnu
11864	A	Porte bois peint (Ouvrant)-Po1	Centre Centre	Bois	Peinture	0,05 mg/cm²	Non dégradé	Inconnu
11871	Plancher haut	Plafond platre peint-Plafond1	Haut Gauche	Plâtre	Peinture	0,05 mg/cm²	Non dégradé	Inconnu
11872	Plancher haut	Plafond platre peint-Plafond1	Bas Droite	Plâtre	Peinture	0,08 mg/cm²	Non dégradé	Inconnu
11873	Plancher haut	Plafond platre peint-Plafond1	Bas Droite	Plâtre	Peinture	0,07 mg/cm²	Non dégradé	Inconnu
Nombre total d'unités de Diagnostic :		5						

F - INFORMATIONS SUR LES PRINCIPALES RÈGLEMENTATIONS ET RECOMMANDATIONS EN MATIÈRE D'EXPOSITION AU PLOMB

F-1 INFORMATIONS RELATIVES AUX TRAVAUX EN PRÉSENCE DE PLOMB

Comment se contamine-t-on ?
Les opérateurs se contaminent en respirant ou en avalant des particules de plomb contenues dans les fumées ou poussières :
Sur les chantiers :
- en travaillant sans protection,
- en fumant ou s'alimentant avec les mains sales,
- en se rongeant les ongles,
- en mâchant de la gomme ou autres.

Hors lieux de travail :
Les particules déposées sur les cheveux, la barbe, la peau, les vêtements peuvent être importées dans les véhicules et au domicile des intervenants qui peuvent continuer à se contaminer et contaminer leurs proches.

Que faire en cas de risque potentiel sur un chantier ?
Identifier la présence de plomb (obligation d'évaluer les risques)
- exploiter le diagnostic plomb avant travaux pour construire le projet de travaux,
- remettre le diagnostic plomb avant travaux aux entreprises intervenantes.

Choisir un mode opératoire le moins polluant
En concertation avec les différents acteurs et les entreprises :
- choisir la technique d'intervention la moins polluante (exemple : éviter le sablage/grenaillage, préférer le recouvrement au retrait des peintures par décapage mécanique ou chimique, utiliser des outils manuels peu émissifs).

Définir les mesures de prévention et d'hygiène adaptées (obligation de sécurité)
- Prévenir le médecin du travail pour la mise en œuvre d'une surveillance médicale adaptée
- Prévoir les installations d'hygiène en adéquation avec la configuration du chantier
- Choisir, fournir et entretenir les équipements de protection collective et individuelle adaptés y compris les vêtements de travail et combinaisons jetables,
- Prévoir les installations d'hygiène (vestiaires - douches - sanitaires - restauration),
- Prévoir un nettoyage régulier du véhicule (point d'eau, jerrican, sol, volant, sièges, étagère, outils,….) en informant l'intervenant de la présence de plomb,
- Prévoir les mesures d'évacuation et d'élimination des déchets,
- Informer et former l'encadrement et les salariés sur les risques, moyens de protection et mesures d'hygiène, notamment :
- interdire de boire, fumer, mâcher de la gomme ou manger sur le chantier,
- rendre obligatoire le lavage des mains et du visage à chaque pause et la douche en fin de journée,
- interdire la prise de repas en vêtements de travail, sauf si ceux-ci ont été protégés par une combinaison jetable,
- ne pas ramener de vêtements de travail souillés à son domicile, d'où l'intérêt de porter une combinaison jetable.

Contacter votre médecin du travail et les organismes de prévention pour :
- Des conseils dans le choix des protections,
- Une aide à l'information et à la formation,
- Une mise en œuvre d'une surveillance médicale adaptée (service de santé au travail).

F-2 TEXTES DE RÉFÉRENCE

Code de la Construction et de l'Habitat :
- Code de la Construction et de l'Habitation : Articles L.271-4 à L.271-6 (dossier de diagnostic technique) et Articles R.271-1 à R.271-4 (conditions d'établissement du dossier de diagnostic technique) ;
- Ordonnance n° 2005-655 du 8 juin 2005 relative au logement et à la construction ;
- Décret n° 2006-1114 du 5 septembre 2006 relatif aux diagnostics techniques immobiliers et modifiant le Code de la Construction et de l'Habitation et le Code de la Santé Publique.

Code du Travail pour la prévention des risques professionnels liés à l'exposition au plomb :
- Code du Travail Articles R4412-59 et suivants du Code du Travail : Prévention de certains risques d'exposition aux agents cancérogènes, mutagènes et toxiques pour la reproduction.
- Principes généraux de prévention L4121-2 du code du travail
- Décret n° 2001-97 du 1er février 2001 établissant les règles particulières de prévention des risques cancérogènes, mutagènes ou toxiques pour la reproduction et modifiant le code du travail ;
- Décret n° 93-41 du 11 janvier 1993 relatif aux mesures d'organisation, aux conditions de mise en oeuvre et d'utilisation applicables aux équipements de travail et moyens de protection soumis à l'Article L.233-5-1 du Code du Travail et modifiant ce code (équipements de protection individuelle et vêtements de travail) ;
- Décret n° 2003-1254 du 23 décembre 2003 relatif à la prévention du risque chimique et modifiant le code du travail ;
- Loi n° 91-1414 du 31 décembre 1991 modifiant le Code du Travail et le Code de la Santé Publique en vue de favoriser la prévention des risques professionnels et portant transposition de directives européennes relatives à la santé et à la sécurité du travail (équipements de travail) ;
- Décret n° 92-1261 du 3 décembre 1992 relatif à la prévention des risques chimiques (Articles R.231-51 à R.231-54 du code du travail) ;
- Arrêté du 19 mars 1993 fixant, en application de l'Article R.4512-7 du code du travail, la liste des travaux dangereux pour lesquels il est établi par écrit un plan de prévention
- Code de la Santé publique: Arrête du 24 décembre 2021 définissant les crières de certification des opérateurs de diagnostic technique et des organismes de formation et d'accréditation des organismes de certification.

F-3 RESSOURCES DOCUMENTAIRES

Documents techniques :

- Fiche de sécurité H2 F 13 99 Maladies Professionnelles, Plomb, OPPBTP, janvier 1999 ;
- Guide à l'usage des professionnels du bâtiment, Peintures au plomb, Aide au choix d'une technique de traitement, OPPBTP, FFB, CEBTP, Éditions OPPBTP Décembre 2013 ;
- Document ED 909 Interventions peintures contenant du plomb, prévention des risques professionnels, INRS, Septembre 2013 ;

Sites Internet :

- Ministère chargé de la santé (textes officiels, précautions à prendre en cas de travaux portant sur des peintures au plomb, obligations des différents acteurs, …) : http://www.sante.gouv.fr (dossiers thématiques «Plomb» ou «Saturnisme»)
- Ministère chargé du logement : http://www.logement.gouv.fr
- OPPBTP : http://www.preventionbtp.fr
- Agence nationale de l'habitat (ANAH) : http://www.anah.fr/ (fiche Peintures au plomb disponible, notamment)
- Institut national de recherche et de sécurité (INRS) : http://www.inrs.fr/

G - ANNEXES

G-1 NOTICE D'INFORMATIONS

Si le logement que vous vendez, achetez ou louez comporte des revêtements contenant du plomb, aussi si vous réalisez des travaux (rénovation, démolition) : sachez que le plomb est dangereux pour la santé.

Deux documents vous informent :

Le constat de risque d'exposition au plomb vous permet de localiser précisément ces revêtements : lisez-le attentivement !
La présente notice d'information résume ce que vous devez savoir pour éviter l'exposition au plomb dans ce logement.

Les effets du plomb sur la santé

L'ingestion ou l'inhalation de plomb est toxique. Elle provoque des effets réversibles (anémie, troubles digestifs) ou irréversibles (atteinte du système nerveux, baisse du quotient intellectuel, etc.…). Une fois dans l'organisme, le plomb est stocké, notamment dans les os, d'où il peut être libéré dans le sang, des années ou même des dizaines d'années plus tard. L'intoxication chronique par le plomb, appelée saturnisme, est particulièrement grave chez le jeune enfant. Les femmes en âge de procréer doivent également se protéger car, pendant la grossesse, le plomb peut traverser le placenta et contaminer le fœtus.

Les mesures de prévention en présence de revêtements contenant du plomb
Des peintures fortement chargées en plomb (céruse) ont été couramment utilisées jusque vers 1950. Ces peintures, souvent recouvertes par d'autres revêtements depuis, peuvent être dégradées à cause de l'humidité, à la suite d'un choc, par grattage ou à l'occasion de travaux : les écailles et les poussières ainsi libérées constituent alors une source d'intoxication. Ces peintures représentent le principal risque d'exposition au plomb dans l'habitation.

Les peintures contenant du plomb ne présente pas de risque tant qu'elles sont en bon état ou inaccessibles. En revanche, le risque apparaît dès qu'elles s'écaillent ou se dégradent. Dans ce cas, votre enfant peut s'intoxiquer :

-s'il porte à la bouche des écailles de peinture contenant du plomb,

-s'il se trouve dans une pièce contaminée par des poussières contenant du plomb,

-s'il reste à proximité de travaux dégageant des poussières contenant du plomb.

Le plomb en feuille contenu dans certains papiers peints (posés parfois sur les parties humides des murs) n'est dangereux qu'en cas d'ingestion de fragments de papier. Le plomb laminé des balcons et rebords extérieurs de fenêtre n'est dangereux que si l'enfant a accès à ces surfaces, y porte la bouche ou suce ses doigts après les avoir touchées.

Pour éviter que votre enfant ne s'intoxique :

• Surveillez l'état des peintures et effectuez les menues réparations qui s'imposent sans attendre ;

• Luttez contre l'humidité, qui favorise la dégradation des peintures ;

• Évitez le risque d'accumulation des poussières : ne posez pas de moquette dans les pièces où l'enfant joue, nettoyez souvent le sol, les rebords de fenêtres avec une serpillière humide ;

• Veillez à ce que votre enfant n'ait pas accès à des peintures dégradées, à des papiers peints contenant une feuille de plomb, ou à du plomb laminé (balcons, rebords extérieurs de fenêtres) ; lavez ses mains, ses jouets.

En cas de travaux portant sur des revêtements contenant du plomb, prenez des précautions :

• Si vous confiez les travaux à une entreprise, remettez-lui une copie du constat du risque d'exposition au plomb, afin qu'elle mette en oeuvre les mesures de prévention adéquates;

• Tenez les jeunes enfants éloignés du logement pendant toute la durée des travaux. avant tout retour d'un enfant après travaux, les locaux doivent avoir été parfaitement nettoyés ;

• Si vous réalisez les travaux vous-même, prenez soin d'éviter la dissémination de poussières contaminées dans tout le logement et éventuellement le voisinage.

Si vous êtes enceinte :

• Ne réalisez jamais vous-même des travaux portant sur des revêtements contenant du plomb

• Éloignez-vous de tous travaux portant sur des revêtements contenant du plomb.

Si vous craignez qu'il existe un risque pour votre santé ou celle de votre enfant, parlez-en à votre médecin (généraliste, pédiatre, médecin de protection maternelle et infantile, médecin scolaire) qui prescrira, s'il le juge utile, un dosage de plomb dans le sang (plombémie).

Des informations sur la prévention du saturnisme peuvent être obtenues auprès des directions départementales de l'équipement ou des directions départementales des affaires sanitaires et sociales, ou sur les sites Internet des ministères chargés de la santé et du logement

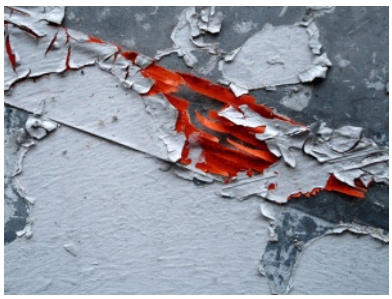

Exemples de revêtements dégradés représentant un risque pour la santé. Plaquette d'informations disponible sur : http://www.sante-sports.gouv.fr

D1 - R+1 - PLAN DE REPÉRAGE - COTATION VOLUME

Référence:
002ER061235-2

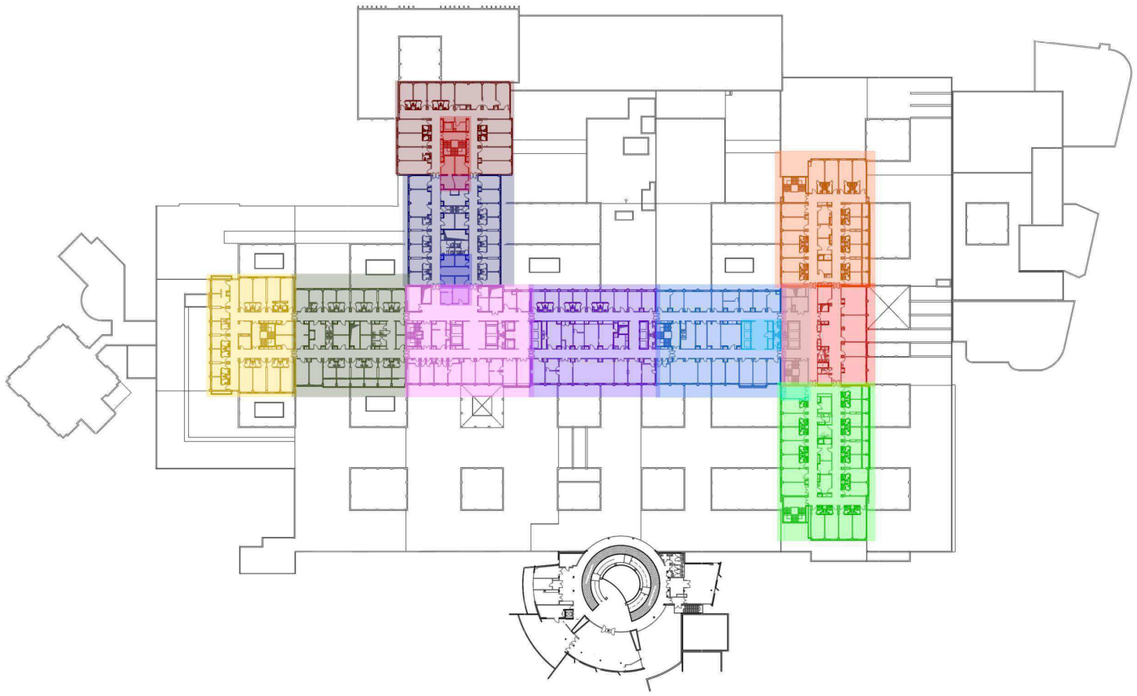

Légende			
			Réalisé le 23/03/2022 1
			Réalisé le 23/03/2022 2
			Réalisé le 23/03/2022 3
			Bloc 1
			Bloc 2
			Bloc 3
			Bloc 4
			Bloc 5
			Bloc 6
			Bloc 7
			Bloc 8
			Bloc 9
			Bloc 10

AC ENVIRONNEMENT
DIAGNOSTICS IMMOBILIERS

Adresse du bien	Désignation	Date intervention	Technicien intervenant
2 Av. Martin Luther King 87000 LIMOGES	DUPUYTREN 1 _ 1er Etage	25/03/2024	CRASSAT THIBAUT

D1 - R+1 - RÉALISÉ LE 23/03/2022 1 - COTATION VOLUME

Référence:
002ER061235-2

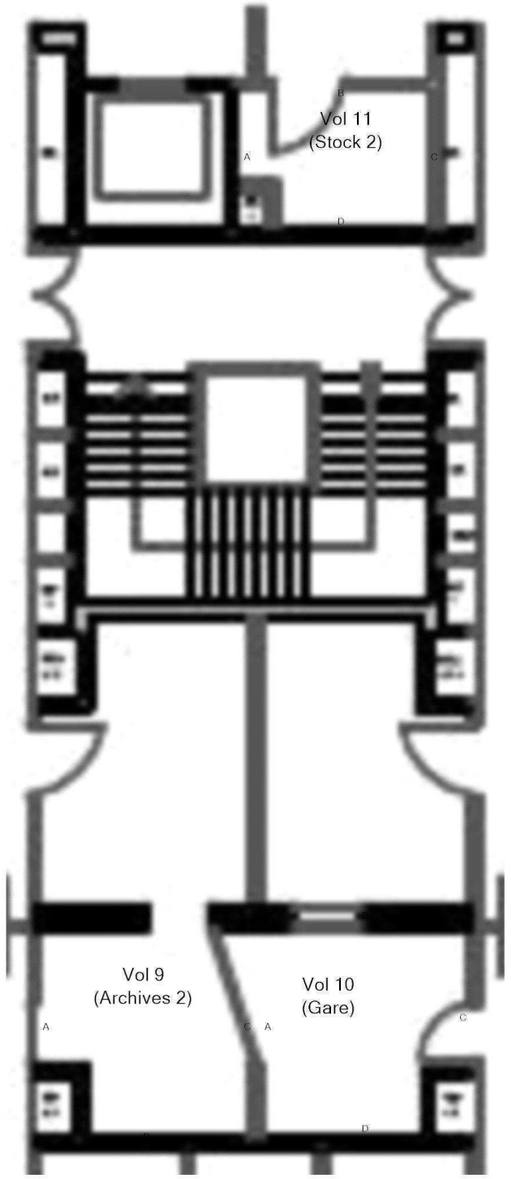

Plan de situation

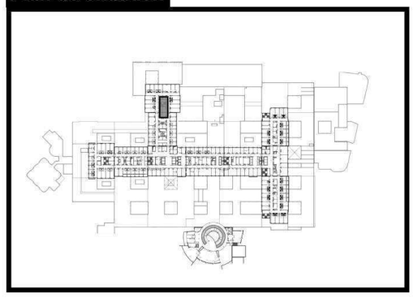

Légende	

	Adresse du bien	Désignation	Date intervention	Technicien intervenant
AC ENVIRONNEMENT DIAGNOSTICS IMMOBILIERS	2 Av. Martin Luther King 87000 LIMOGES	DUPUYTREN 1 _ 1er Etage	25/03/2024	CRASSAT THIBAUT

D1 - R+1 - RÉALISÉ LE 23/03/2022 1 - ELÉMENTS AVEC ET SANS PLOMB

Référence:
002ER061235-2

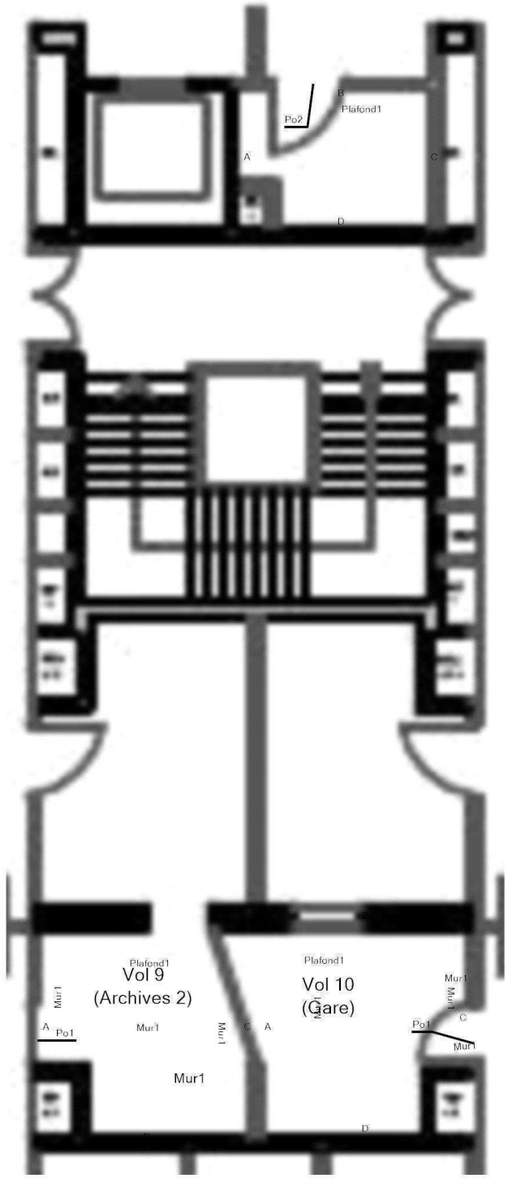

Plan de situation

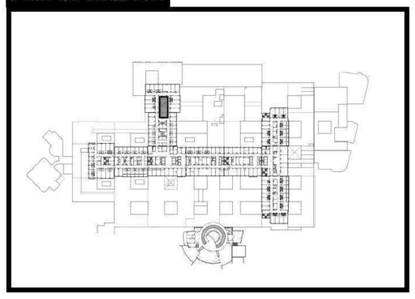

Légende	
	Volume et élément contenant du plomb

	Adresse du bien	Désignation	Date intervention	Technicien intervenant
AC ENVIRONNEMENT DIAGNOSTICS IMMOBILIERS	2 Av. Martin Luther King 87000 LIMOGES	DUPUYTREN 1 _ 1er Etage	25/03/2024	CRASSAT THIBAUT

D1 - R+1 - RÉALISÉ LE 23/03/2022 2 - COTATION VOLUME

Référence:
002ER061235-2

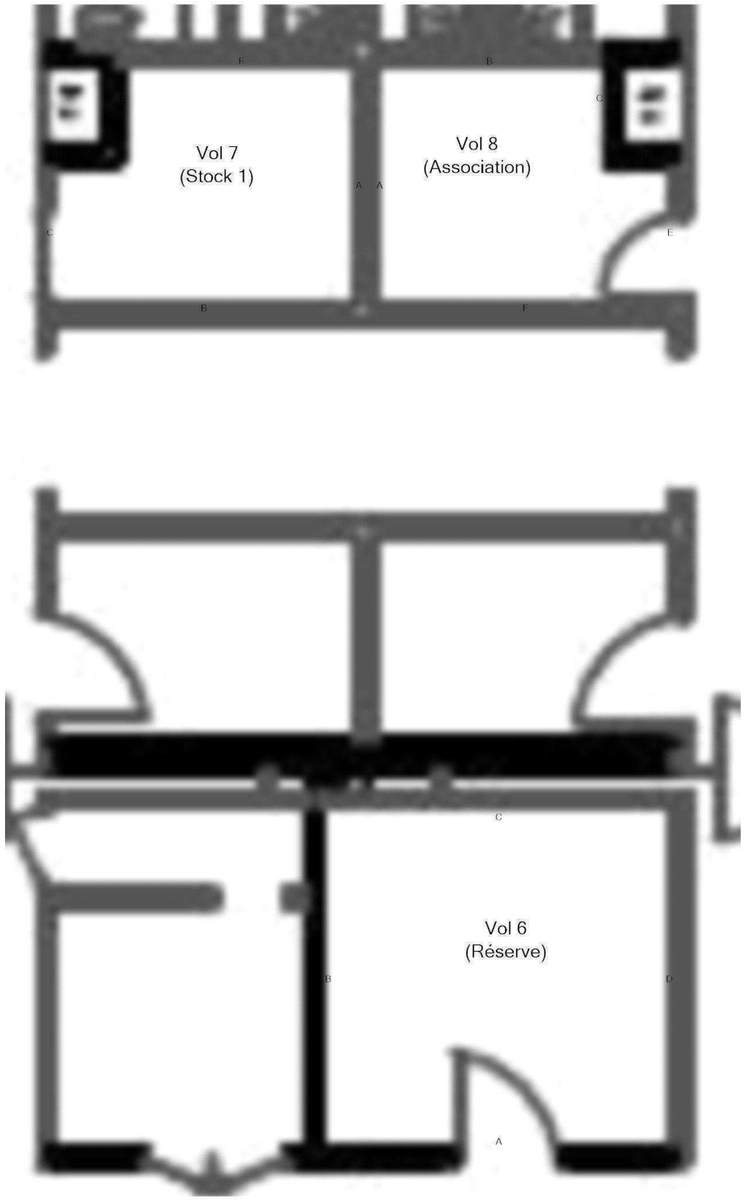

Plan de situation

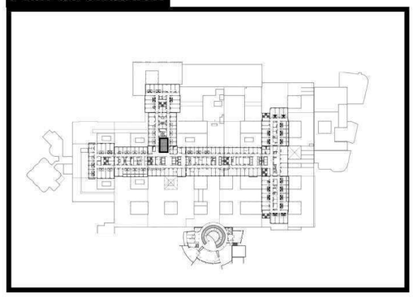

Légende	

	Adresse du bien	Désignation	Date intervention	Technicien intervenant
AC ENVIRONNEMENT DIAGNOSTICS IMMOBILIERS	2 Av. Martin Luther King 87000 LIMOGES	DUPUYTREN 1 _ 1er Etage	25/03/2024	CRASSAT THIBAUT

D1 - R+1 - RÉALISÉ LE 23/03/2022 2 - ELÉMENTS AVEC ET SANS PLOMB

Référence:
002ER061235-2

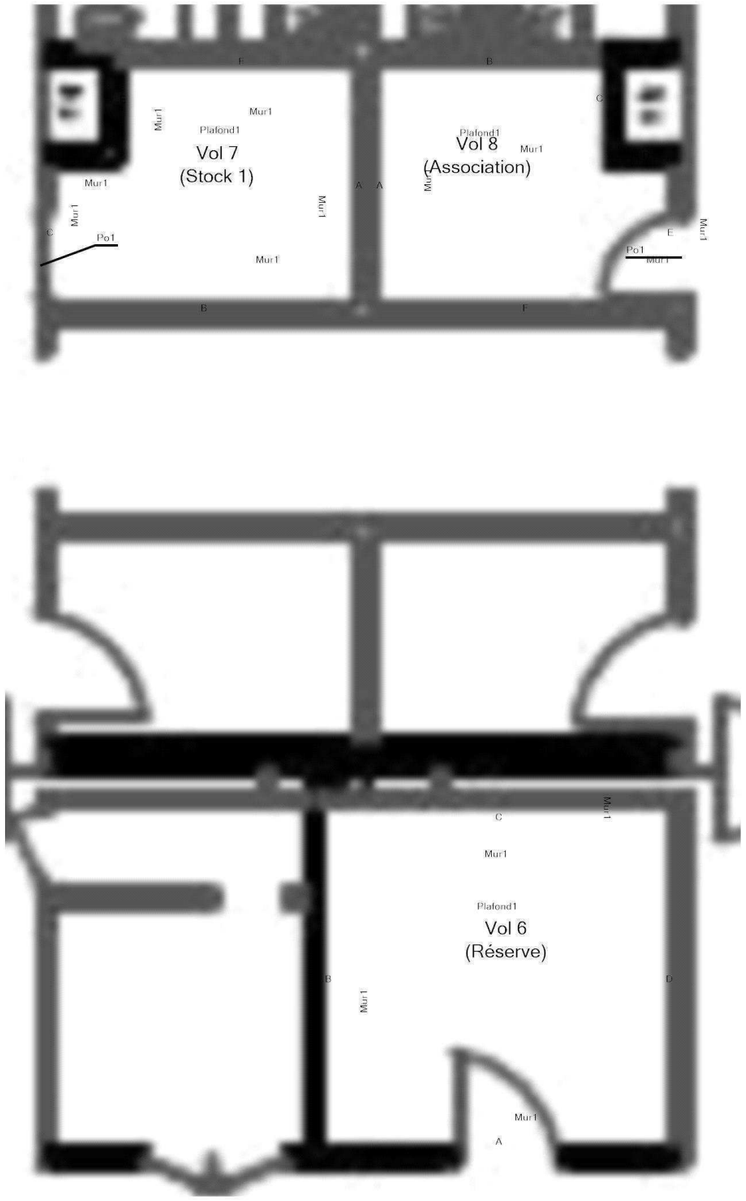

Plan de situation

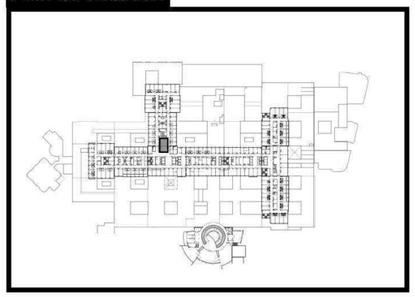

Légende	
	Volume et élément contenant du plomb

	Adresse du bien	Désignation	Date intervention	Technicien intervenant
AC ENVIRONNEMENT DIAGNOSTICS IMMOBILIERS	2 Av. Martin Luther King 87000 LIMOGES	DUPUYTREN 1 _ 1er Etage	25/03/2024	CRASSAT THIBAUT

D1 - R+1 - RÉALISÉ LE 23/03/2022 3 - COTATION VOLUME

Référence:
002ER061235-2

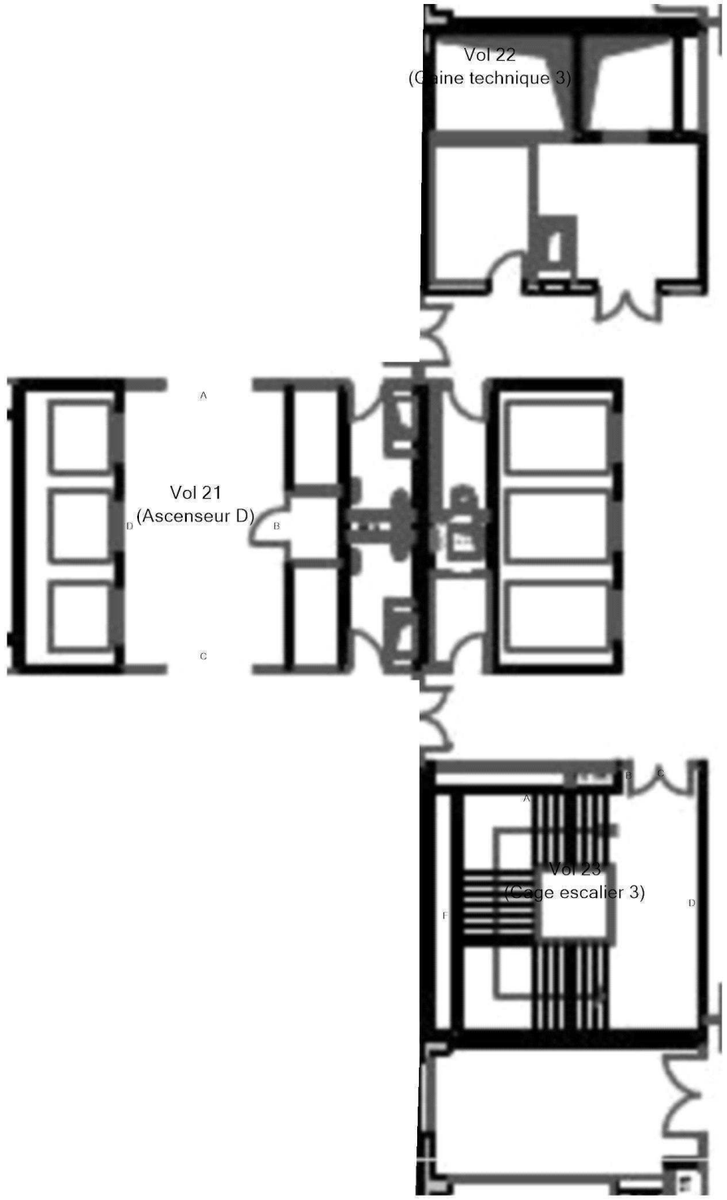

Plan de situation

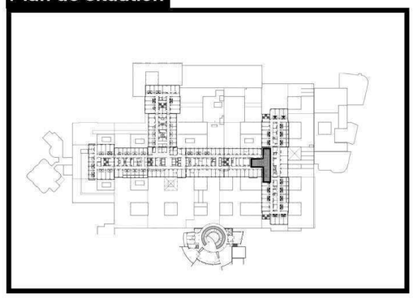

Légende	

AC ENVIRONNEMENT DIAGNOSTICS IMMOBILIERS	Adresse du bien	Désignation	Date intervention	Technicien intervenant
	2 Av. Martin Luther King 87000 LIMOGES	DUPUYTREN 1 _ 1er Etage	25/03/2024	CRASSAT THIBAUT

D1 - R+1 - RÉALISÉ LE 23/03/2022 3 - ELÉMENTS AVEC ET SANS PLOMB

Référence:
002ER061235-2

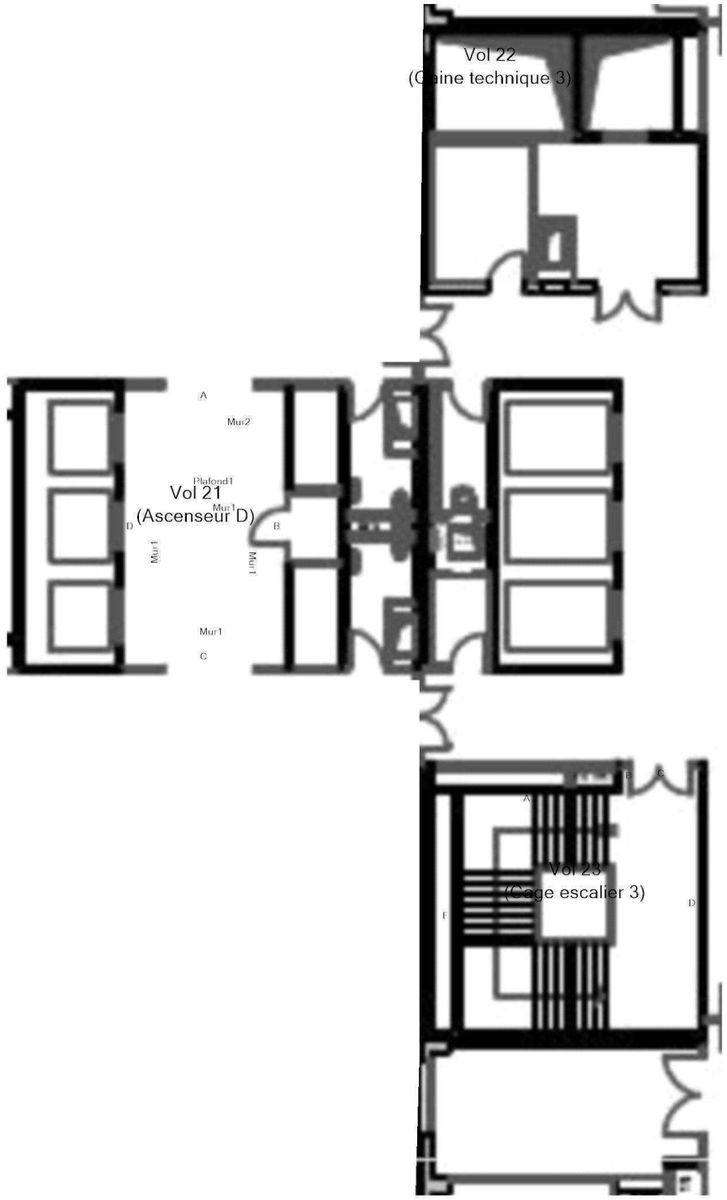

Plan de situation

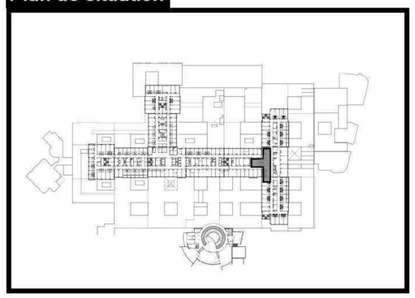

Légende	
	Volume et élément contenant du plomb

	Adresse du bien	Désignation	Date intervention	Technicien intervenant
AC ENVIRONNEMENT DIAGNOSTICS IMMOBILIERS	2 Av. Martin Luther King 87000 LIMOGES	DUPUYTREN 1 _ 1er Etage	25/03/2024	CRASSAT THIBAUT

D1 - R+1 - BLOC 1 - COTATION VOLUME

Référence:
002ER061235-2

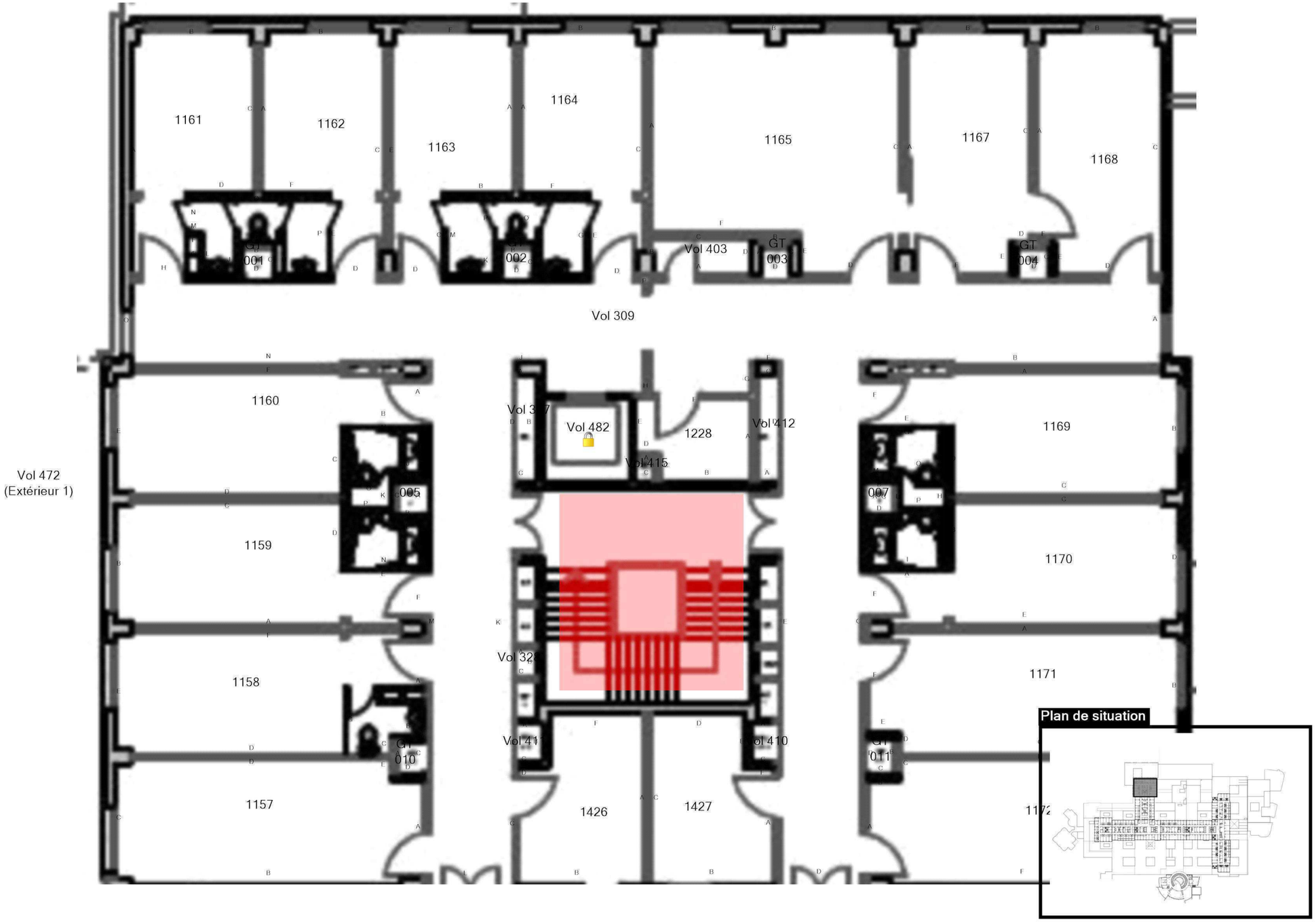

Légende	
	Voir rapport ACE 002ER191763
	Volume non visité

Adresse du bien	Désignation	Date intervention	Technicien intervenant
2 Av. Martin Luther King 87000 LIMOGES	DUPUYTREN 1 _ 1er Etage	25/03/2024	CRASSAT THIBAUT

D1 - R+1 - BLOC 1 - ELÉMENTS AVEC ET SANS PLOMB

Référence:
002ER061235-2

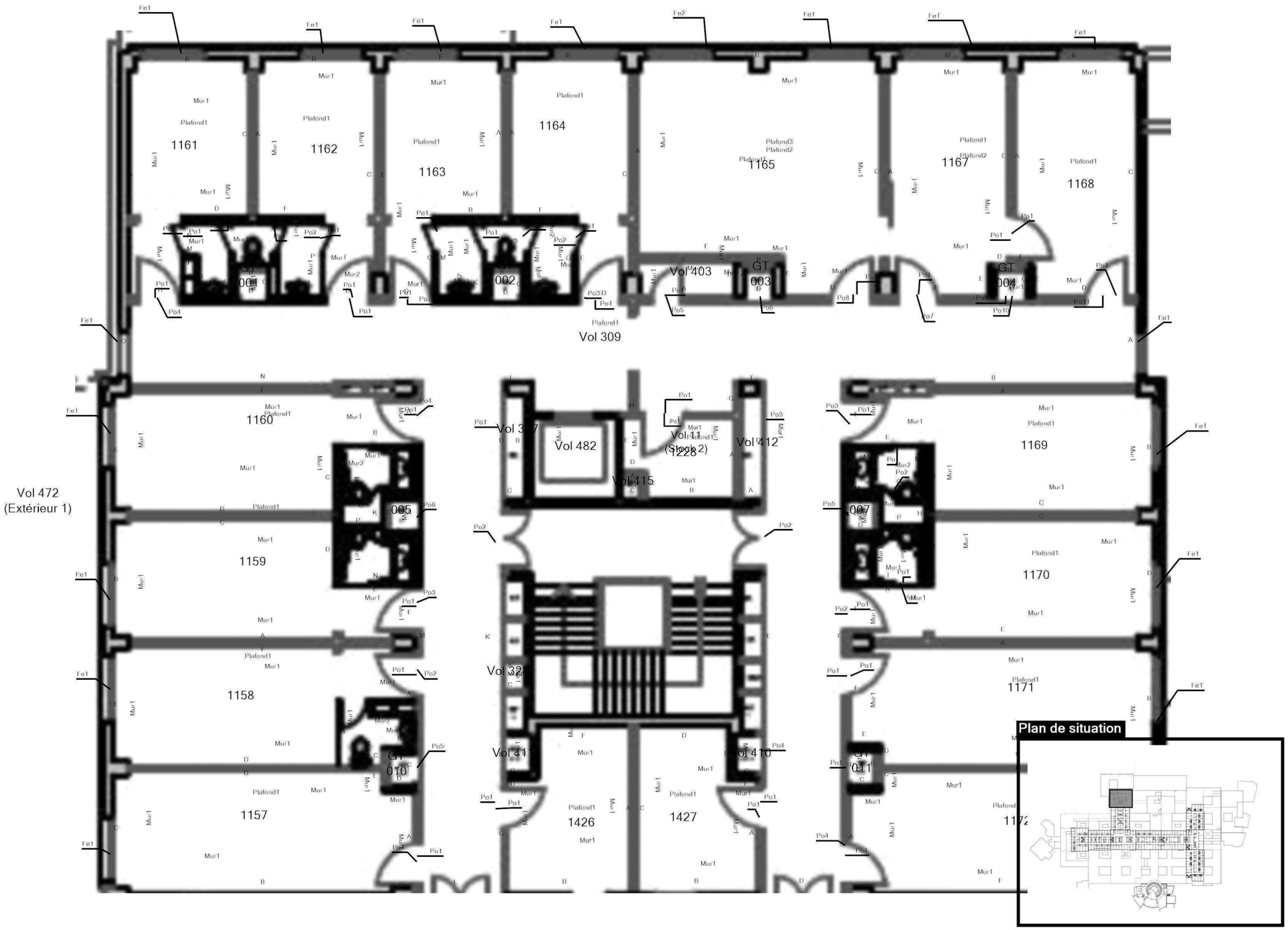

Légende	
	Volume et élément contenant du plomb

	Adresse du bien	Désignation	Date intervention	Technicien intervenant
AC ENVIRONNEMENT DIAGNOSTICS IMMOBILIERS	2 Av. Martin Luther King 87000 LIMOGES	DUPUYTREN 1 _ 1er Etage	25/03/2024	CRASSAT THIBAUT

D1 - R+1 - VOIR RAPPORT ACE 002ER191763 - COTATION VOLUME

Référence:
002ER061235-2

Plan de situation

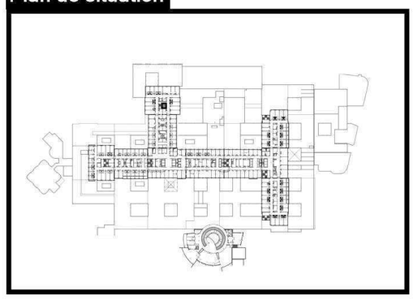

Légende	

	Adresse du bien	Désignation	Date intervention	Technicien intervenant
AC ENVIRONNEMENT DIAGNOSTICS IMMOBILIERS	2 Av. Martin Luther King 87000 LIMOGES	DUPUYTREN 1 _ 1er Etage	25/03/2024	CRASSAT THIBAUT

D1 - R+1 - BLOC 2 - COTATION VOLUME

Référence:
002ER061235-2

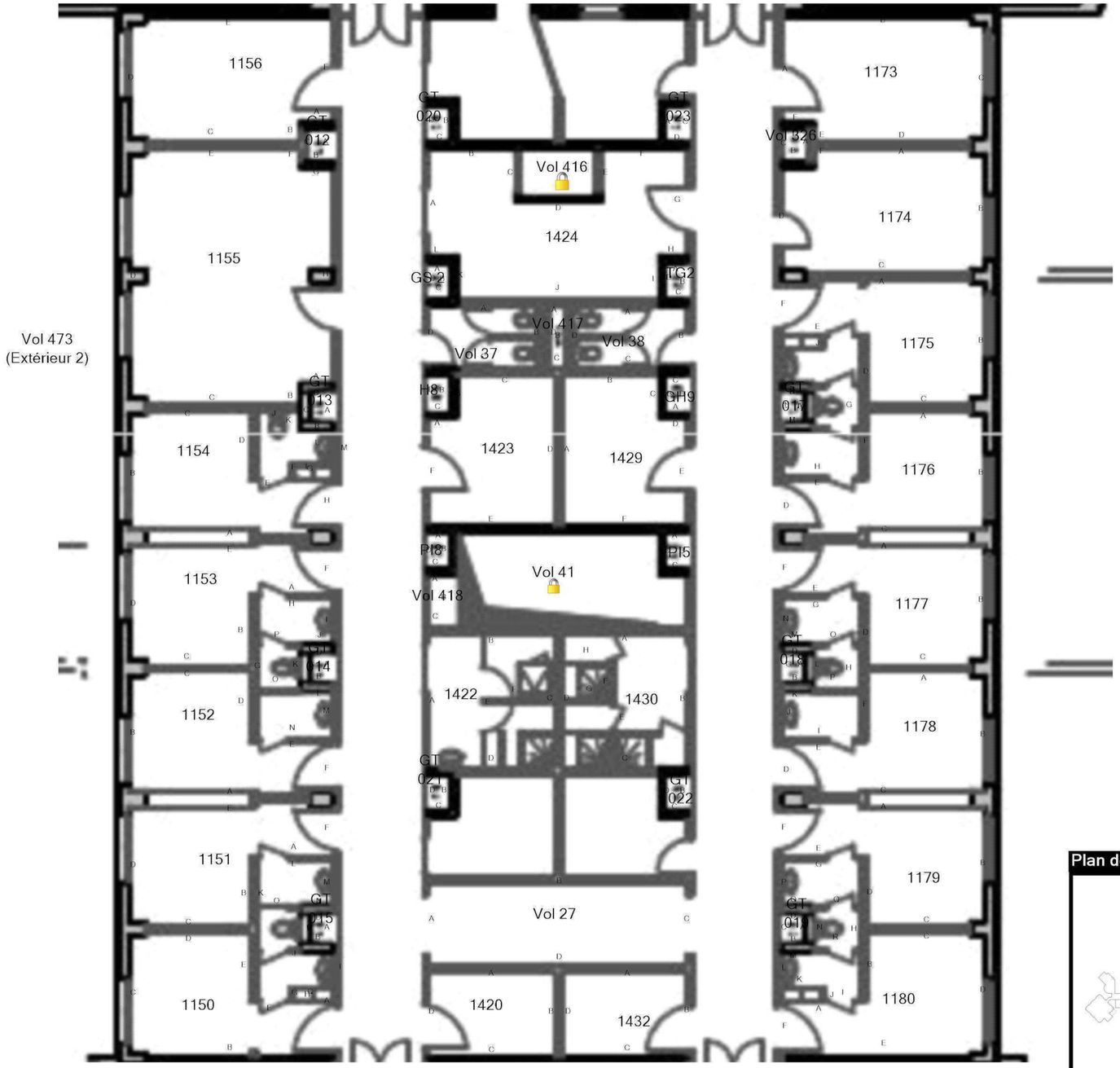

Plan de situation

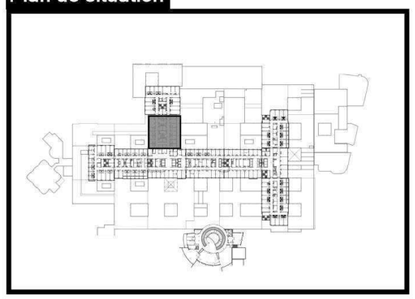

Légende

🔒	Volume non visité

	Adresse du bien	Désignation	Date intervention	Technicien intervenant
AC ENVIRONNEMENT DIAGNOSTICS IMMOBILIERS	2 Av. Martin Luther King 87000 LIMOGES	DUPUYTREN 1 _ 1er Etage	25/03/2024	CRASSAT THIBAUT

D1 - R+1 - BLOC 2 - ELÉMENTS AVEC ET SANS PLOMB

Référence:
002ER061235-2

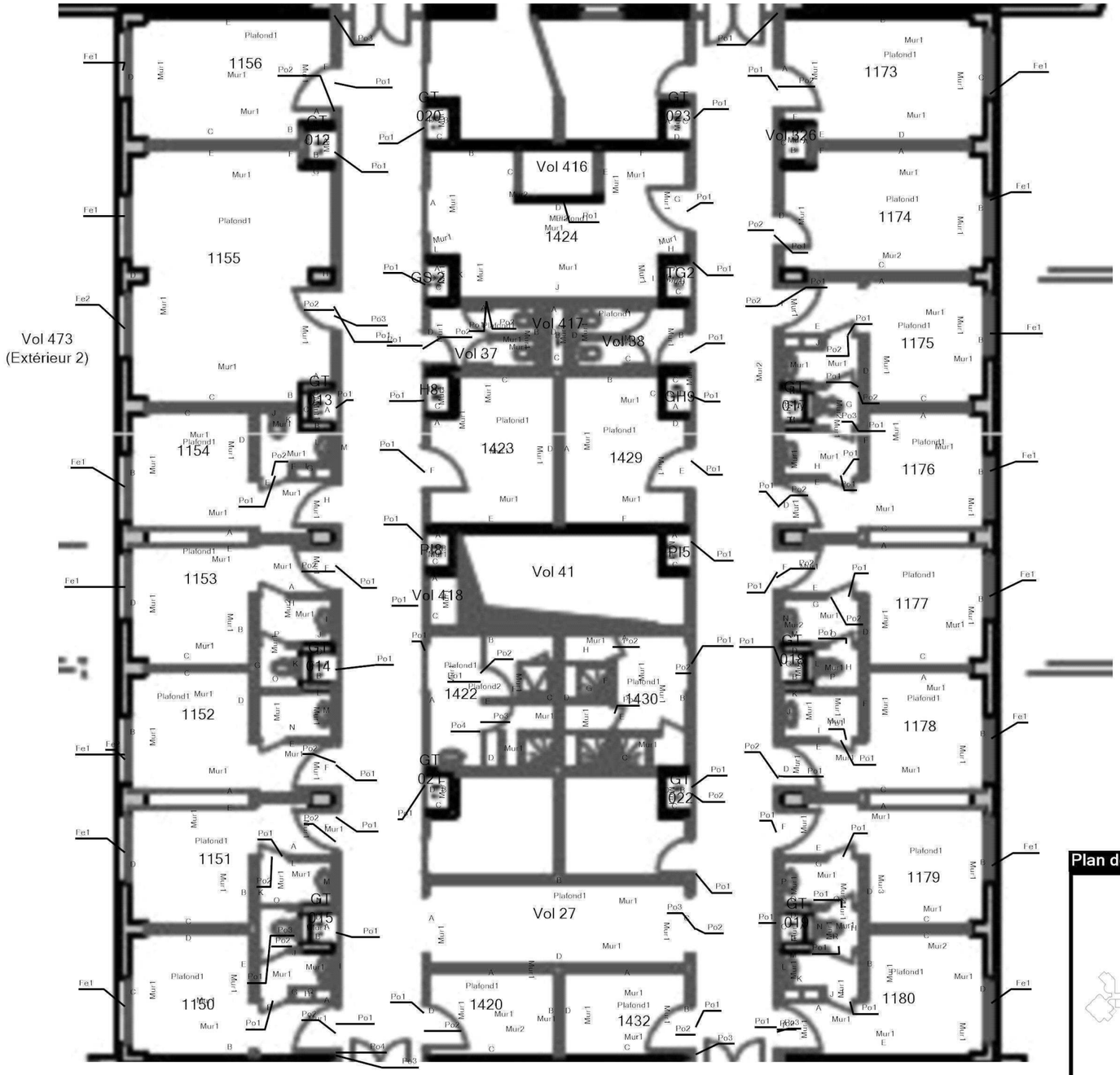

Plan de situation

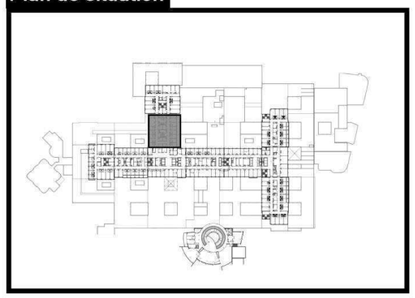

Légende	
	Volume et élément contenant du plomb

	Adresse du bien	Désignation	Date intervention	Technicien intervenant
AC ENVIRONNEMENT DIAGNOSTICS IMMOBILIERS	2 Av. Martin Luther King 87000 LIMOGES	DUPUYTREN 1 _ 1er Etage	25/03/2024	CRASSAT THIBAUT

D1 - R+1 - BLOC 3 - COTATION VOLUME

Référence:
002ER061235-2

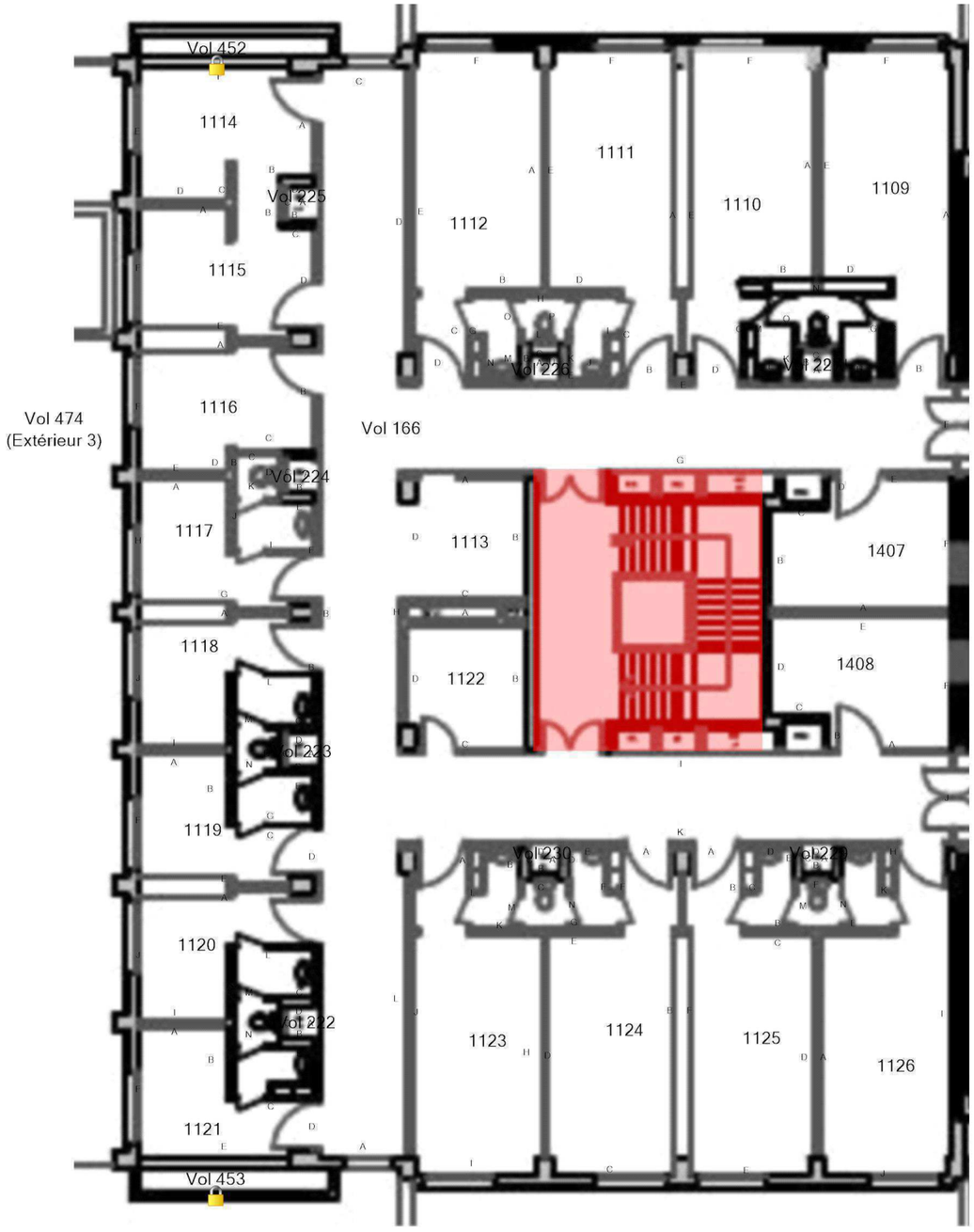

Plan de situation

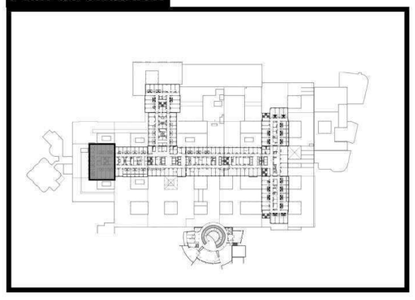

Légende	
	Voir rapport ACE 002ER191763
	Volume non visité

AC ENVIRONNEMENT DIAGNOSTICS IMMOBILIERS	Adresse du bien	Désignation	Date intervention	Technicien intervenant
	2 Av. Martin Luther King 87000 LIMOGES	DUPUYTREN 1 _ 1er Etage	25/03/2024	CRASSAT THIBAUT

D1 - R+1 - BLOC 3 - ELÉMENTS AVEC ET SANS PLOMB

Référence:
002ER061235-2

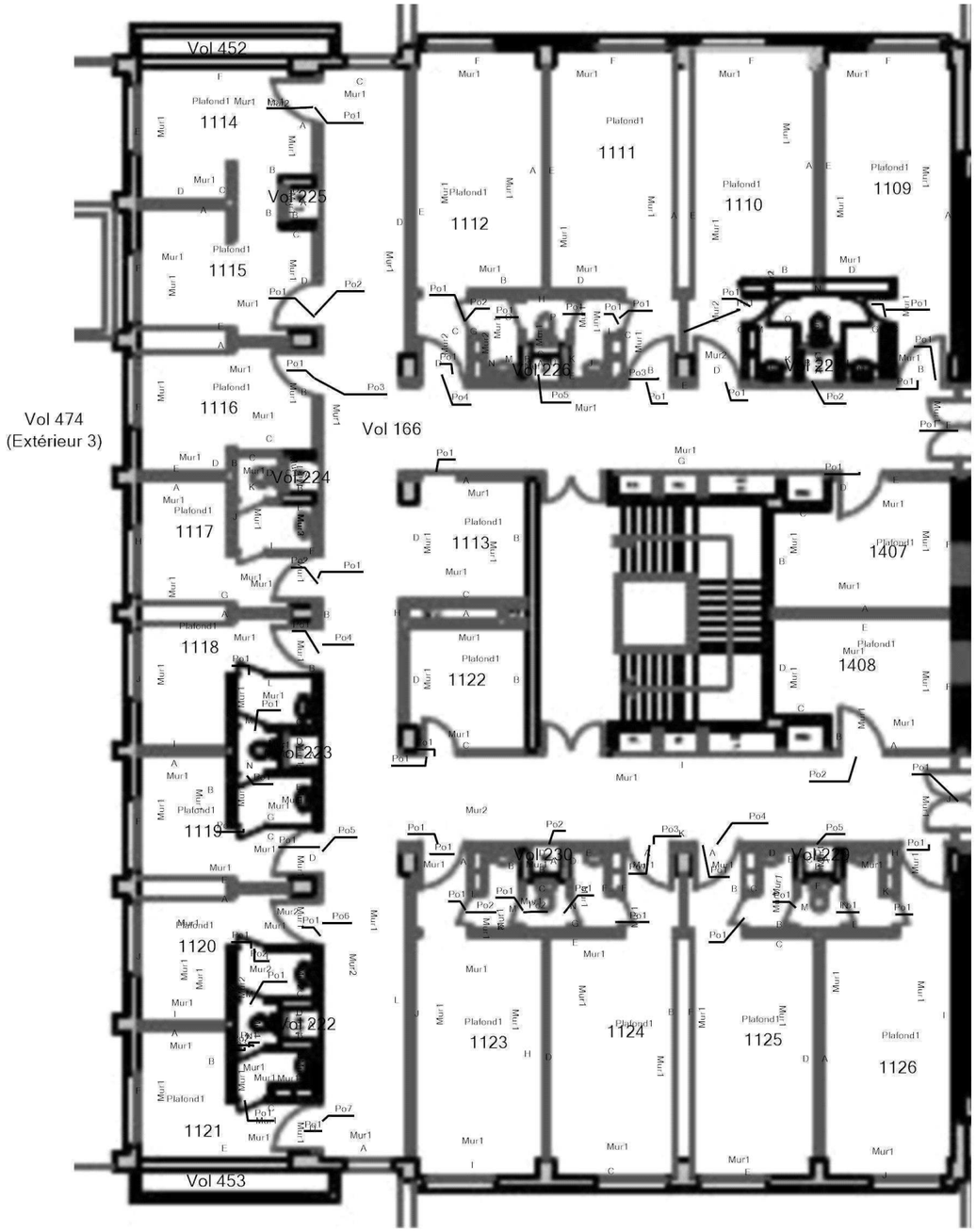

Plan de situation

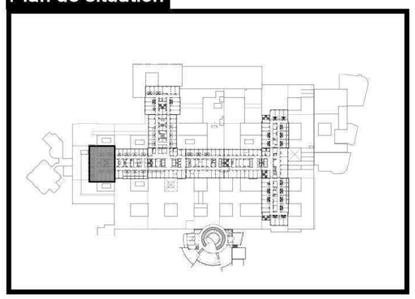

Légende	
	Volume et élément contenant du plomb

Adresse du bien	Désignation	Date intervention	Technicien intervenant
2 Av. Martin Luther King 87000 LIMOGES	DUPUYTREN 1 _ 1er Etage	25/03/2024	CRASSAT THIBAUT

D1 - R+1 - BLOC 4 - COTATION VOLUME

Référence:
002ER061235-2

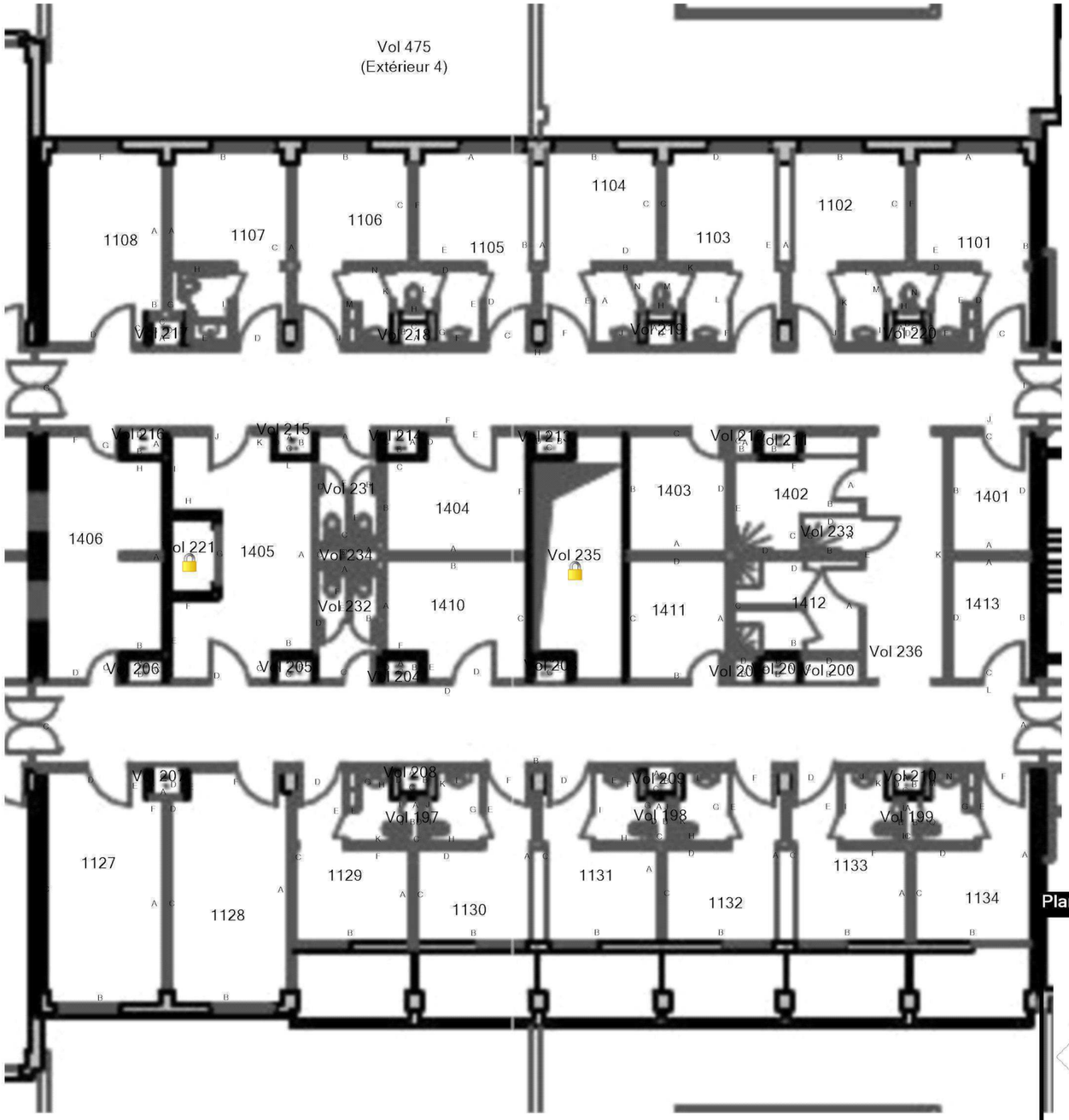

Plan de situation

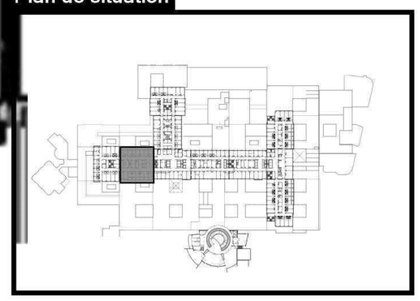

Légende	
🔒	Volume non visité

AC ENVIRONNEMENT DIAGNOSTICS IMMOBILIERS	Adresse du bien	Désignation	Date intervention	Technicien intervenant
	2 Av. Martin Luther King 87000 LIMOGES	DUPUYTREN 1 _ 1er Etage	25/03/2024	CRASSAT THIBAUT

D1 - R+1 - BLOC 4 - ELÉMENTS AVEC ET SANS PLOMB

Référence:
002ER061235-2

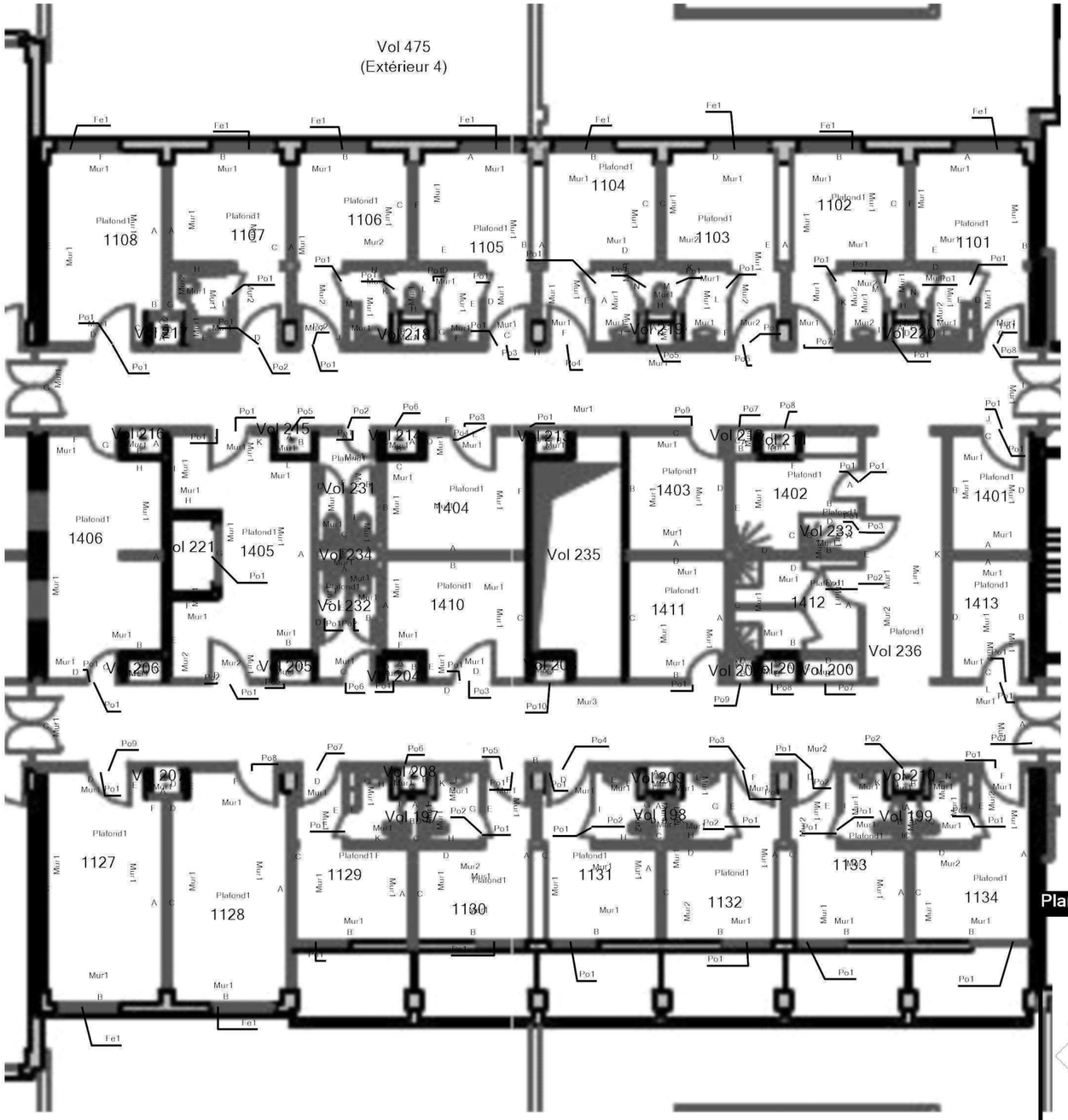

Plan de situation

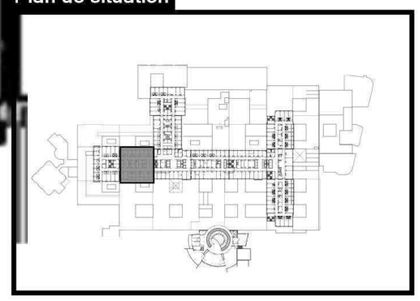

Légende	
	Volume et élément contenant du plomb

	Adresse du bien	Désignation	Date intervention	Technicien intervenant
AC ENVIRONNEMENT DIAGNOSTICS IMMOBILIERS	2 Av. Martin Luther King 87000 LIMOGES	DUPUYTREN 1 _ 1er Etage	25/03/2024	CRASSAT THIBAUT

D1 - R+1 - BLOC 5 - COTATION VOLUME

Référence:
002ER061235-2

Légende	
	Voir rapport ACE 002ER191763
	Volume non visité

Adresse du bien	Désignation	Date intervention	Technicien intervenant
2 Av. Martin Luther King 87000 LIMOGES	DUPUYTREN 1 _ 1er Etage	25/03/2024	CRASSAT THIBAUT

D1 - R+1 - BLOC 5 - VOLUMES ET ÉLÉMENTS CONTENANT DU PLOMB

Référence:
002ER061235-2

Plan de situation

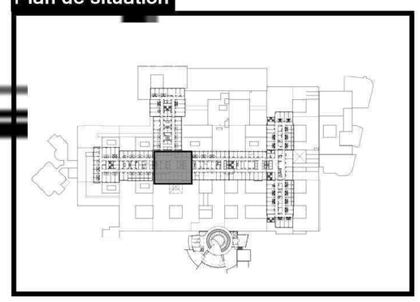

Légende	
	Volume et élément contenant du plomb

	Adresse du bien	Désignation	Date intervention	Technicien intervenant
AC ENVIRONNEMENT DIAGNOSTICS IMMOBILIERS	2 Av. Martin Luther King 87000 LIMOGES	DUPUYTREN 1 _ 1er Etage	25/03/2024	CRASSAT THIBAUT

D1 - R+1 - BLOC 5 - ELÉMENTS AVEC ET SANS PLOMB

Référence:
002ER061235-2

Plan de situation

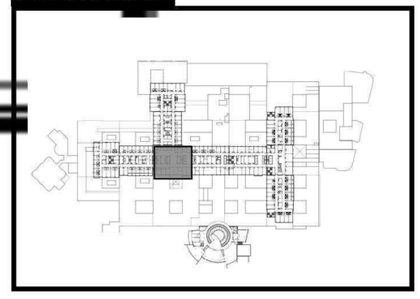

Légende	
	Volume et élément contenant du plomb

	Adresse du bien	Désignation	Date intervention	Technicien intervenant
AC ENVIRONNEMENT DIAGNOSTICS IMMOBILIERS	2 Av. Martin Luther King 87000 LIMOGES	DUPUYTREN 1 _ 1er Etage	25/03/2024	CRASSAT THIBAUT

D1 - R+1 - RÉALISÉ LE 23/03/2022 8.1 - COTATION VOLUME

Référence:
002ER061235-2

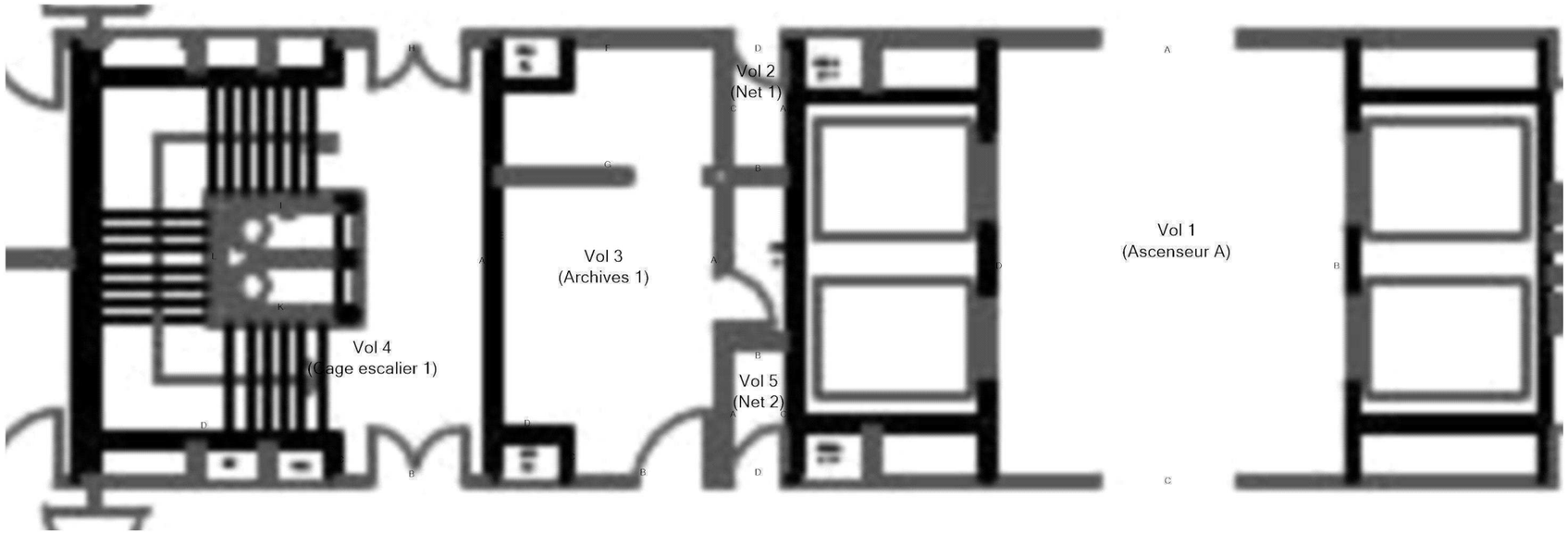

Plan de situation

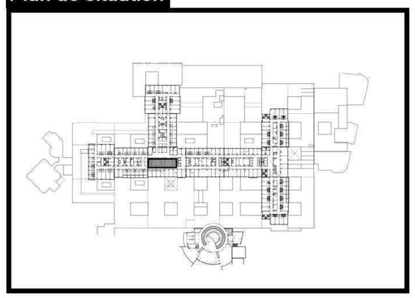

Légende	

	Adresse du bien	Désignation	Date intervention	Technicien intervenant
AC ENVIRONNEMENT DIAGNOSTICS IMMOBILIERS	2 Av. Martin Luther King 87000 LIMOGES	DUPUYTREN 1 _ 1er Etage	25/03/2024	CRASSAT THIBAUT

D1 - R+1 - RÉALISÉ LE 23/03/2022 8.1 - ELÉMENTS AVEC ET SANS PLOMB

Référence:
002ER061235-2

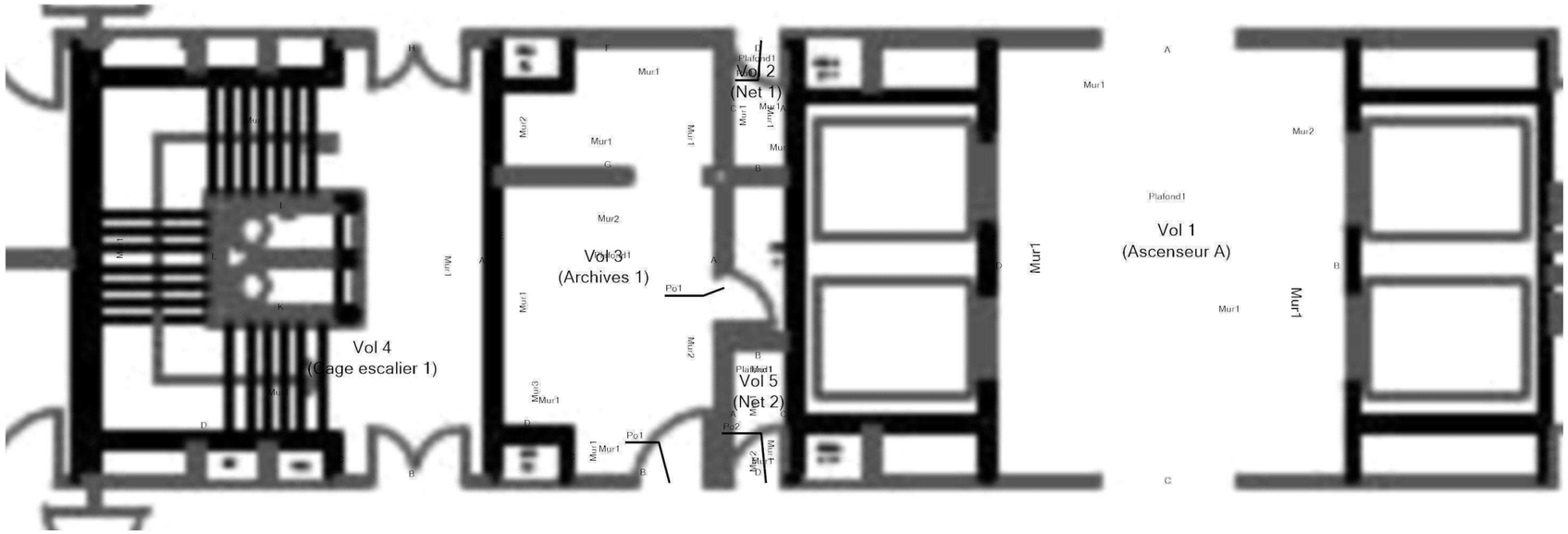

Plan de situation

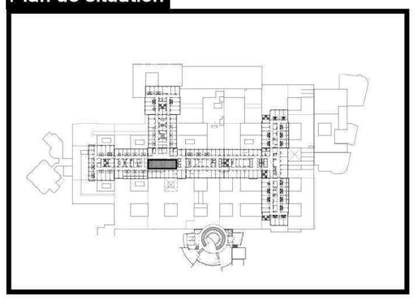

Légende	
	Volume et élément contenant du plomb

Adresse du bien	Désignation	Date intervention	Technicien intervenant
2 Av. Martin Luther King 87000 LIMOGES	DUPUYTREN 1 _ 1er Etage	25/03/2024	CRASSAT THIBAUT

AC ENVIRONNEMENT
DIAGNOSTICS IMMOBILIERS

AC Environnement, 64 Rue Clément Ader 42153 RIORGES, SIRET : 44135591400298 TVA Intracommunautaire : FR03441355914 APE : 7120B Assurée par : HDI Global SE 76208471-30015 Tel : 0800400100 Fax : 04 77 44 92 48

D1 - R+1 - BLOC 6 - COTATION VOLUME

Référence:
002ER061235-2

Plan de situation

Légende	
🔒	Volume non visité

	Adresse du bien	Désignation	Date intervention	Technicien intervenant
AC ENVIRONNEMENT DIAGNOSTICS IMMOBILIERS	2 Av. Martin Luther King 87000 LIMOGES	DUPUYTREN 1 _ 1er Etage	25/03/2024	CRASSAT THIBAUT

D1 - R+1 - BLOC 6 - ELÉMENTS AVEC ET SANS PLOMB

Référence:
002ER061235-2

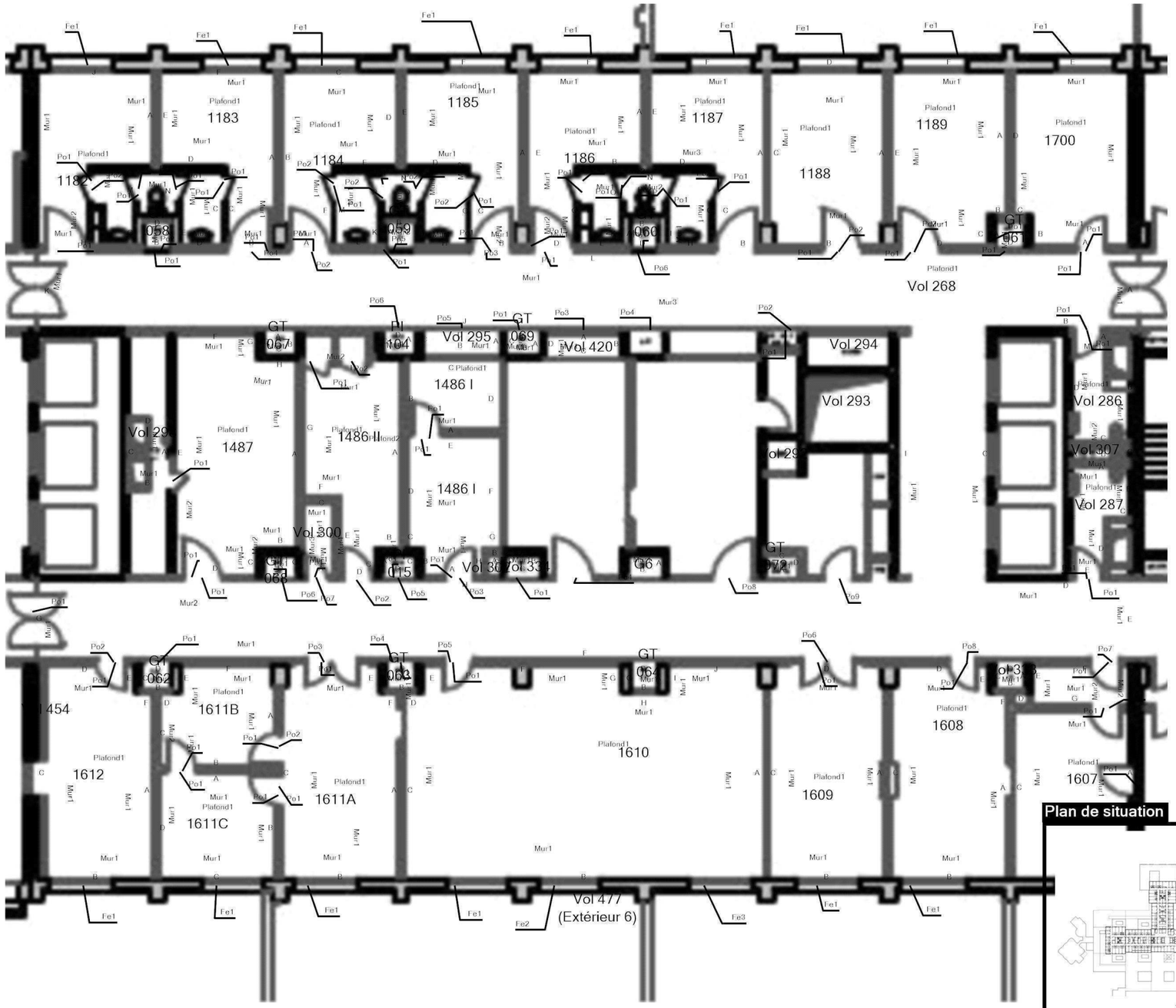

Plan de situation

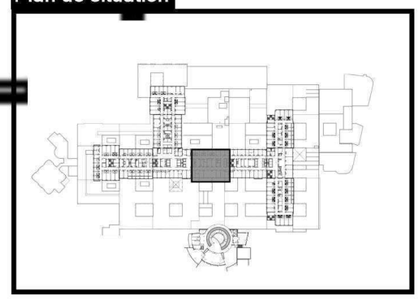

Légende	
	Volume et élément contenant du plomb

	Adresse du bien	Désignation	Date intervention	Technicien intervenant
AC ENVIRONNEMENT DIAGNOSTICS IMMOBILIERS	2 Av. Martin Luther King 87000 LIMOGES	DUPUYTREN 1 _ 1er Etage	25/03/2024	CRASSAT THIBAUT

D1 - R+1 - RÉALISÉ LE 23/03/2022 9.1 - COTATION VOLUME

Référence:
002ER061235-2

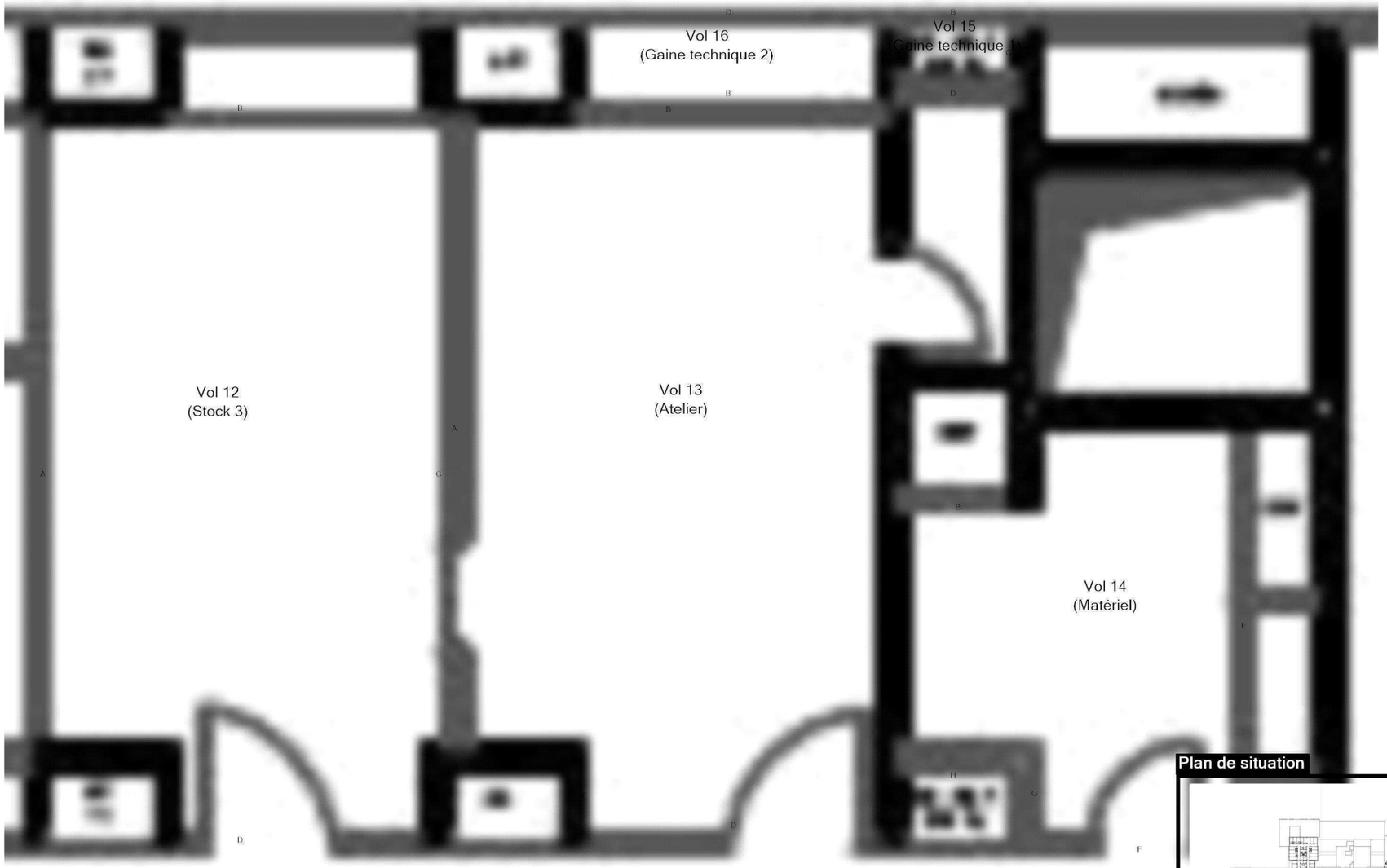

Plan de situation

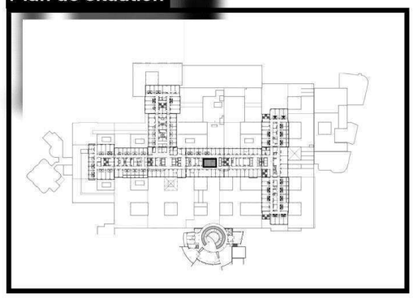

Légende	

AC ENVIRONNEMENT
DIAGNOSTICS IMMOBILIERS

Adresse du bien	Désignation	Date intervention	Technicien intervenant
2 Av. Martin Luther King 87000 LIMOGES	DUPUYTREN 1 _ 1er Etage	25/03/2024	CRASSAT THIBAUT

D1 - R+1 - RÉALISÉ LE 23/03/2022 9.1 - ELÉMENTS AVEC ET SANS PLOMB

Référence:
002ER061235-2

Légende	
	Volume et élément contenant du plomb

Adresse du bien	Désignation	Date intervention	Technicien intervenant
2 Av. Martin Luther King 87000 LIMOGES	DUPUYTREN 1 _ 1er Etage	25/03/2024	CRASSAT THIBAUT

D1 - R+1 - BLOC 7 - COTATION VOLUME

Référence:
002ER061235-2

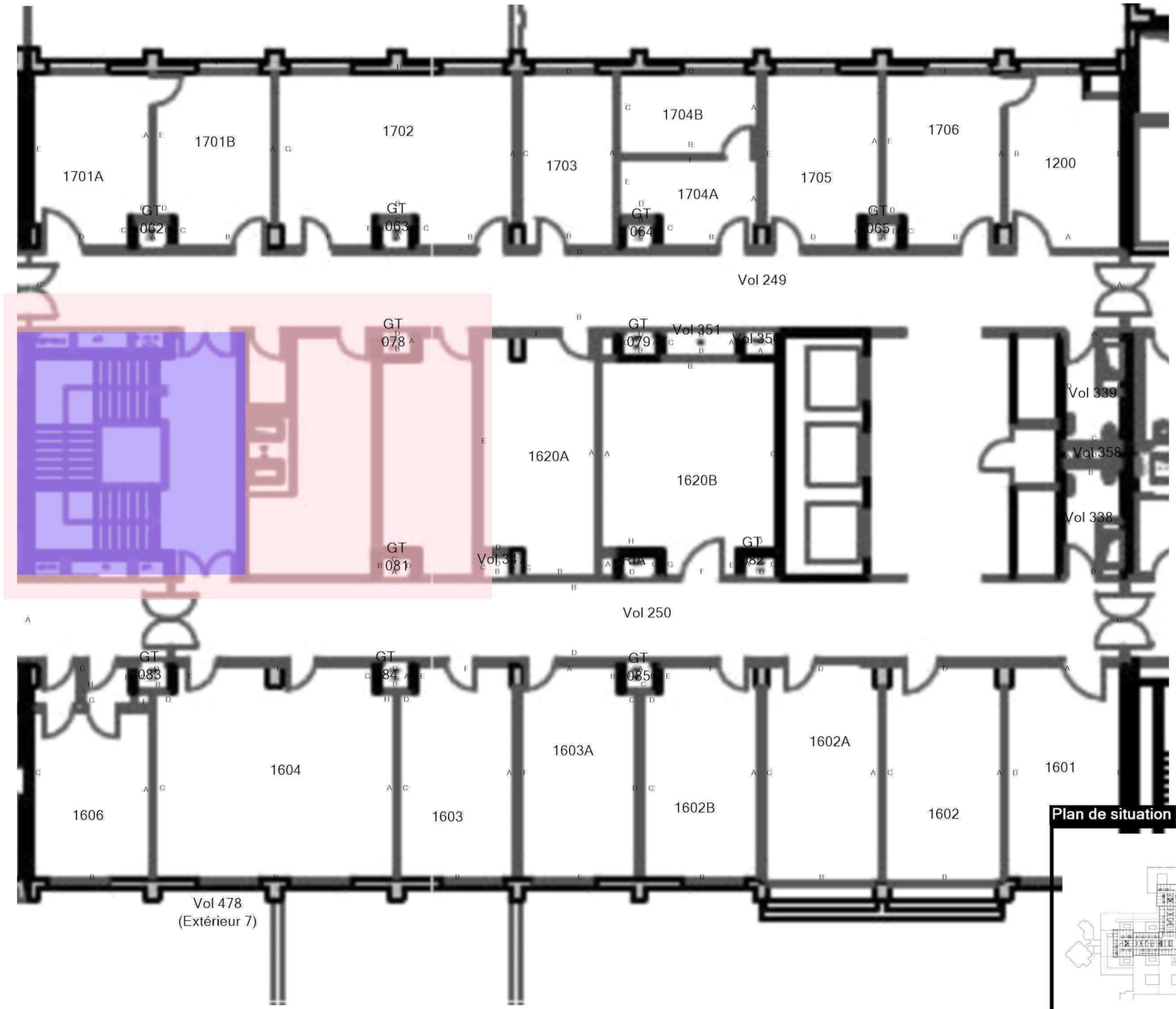

Plan de situation

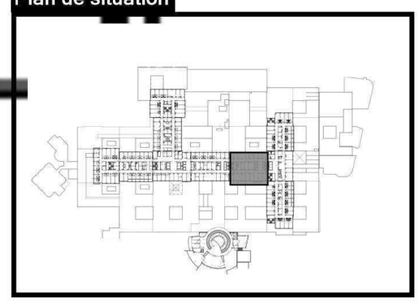

Légende	
	Voir rapport ACE 002ER191763

AC ENVIRONNEMENT
DIAGNOSTICS IMMOBILIERS

Adresse du bien	Désignation	Date intervention	Technicien intervenant
2 Av. Martin Luther King 87000 LIMOGES	DUPUYTREN 1 _ 1er Etage	25/03/2024	CRASSAT THIBAUT

D1 - R+1 - BLOC 7 - ELÉMENTS AVEC ET SANS PLOMB

Référence:
002ER061235-2

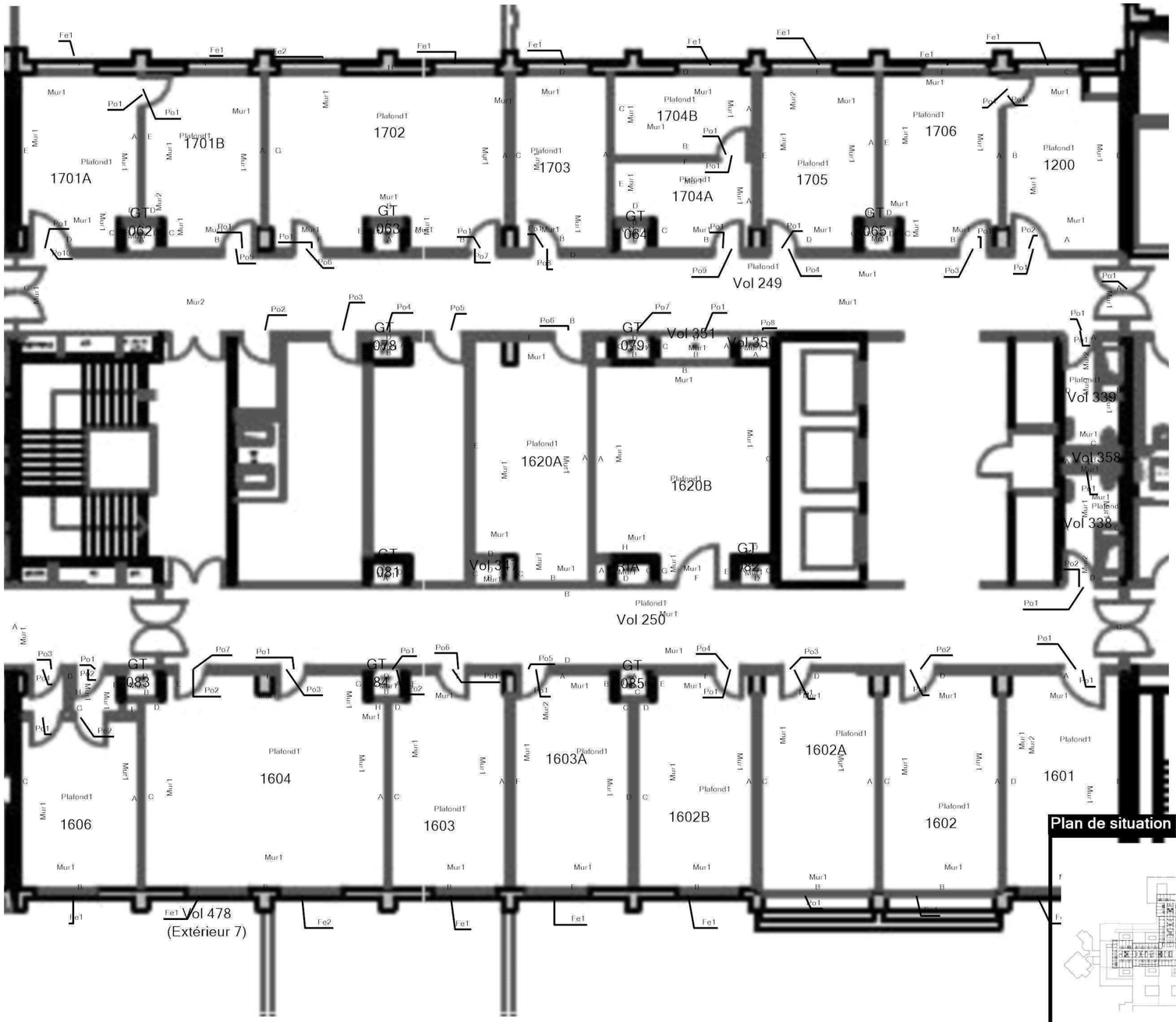

Plan de situation

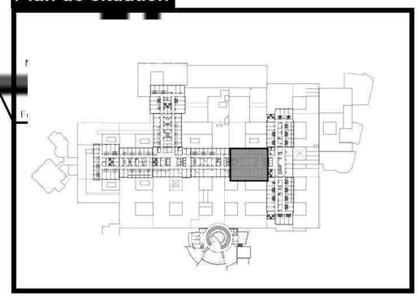

Légende	
	Volume et élément contenant du plomb

	Adresse du bien	Désignation	Date intervention	Technicien intervenant
AC ENVIRONNEMENT DIAGNOSTICS IMMOBILIERS	2 Av. Martin Luther King 87000 LIMOGES	DUPUYTREN 1 _ 1er Etage	25/03/2024	CRASSAT THIBAUT

D1 - R+1 - RÉALISÉ LE 23/03/2022 10.1 - COTATION VOLUME

Référence:
002ER061235-2

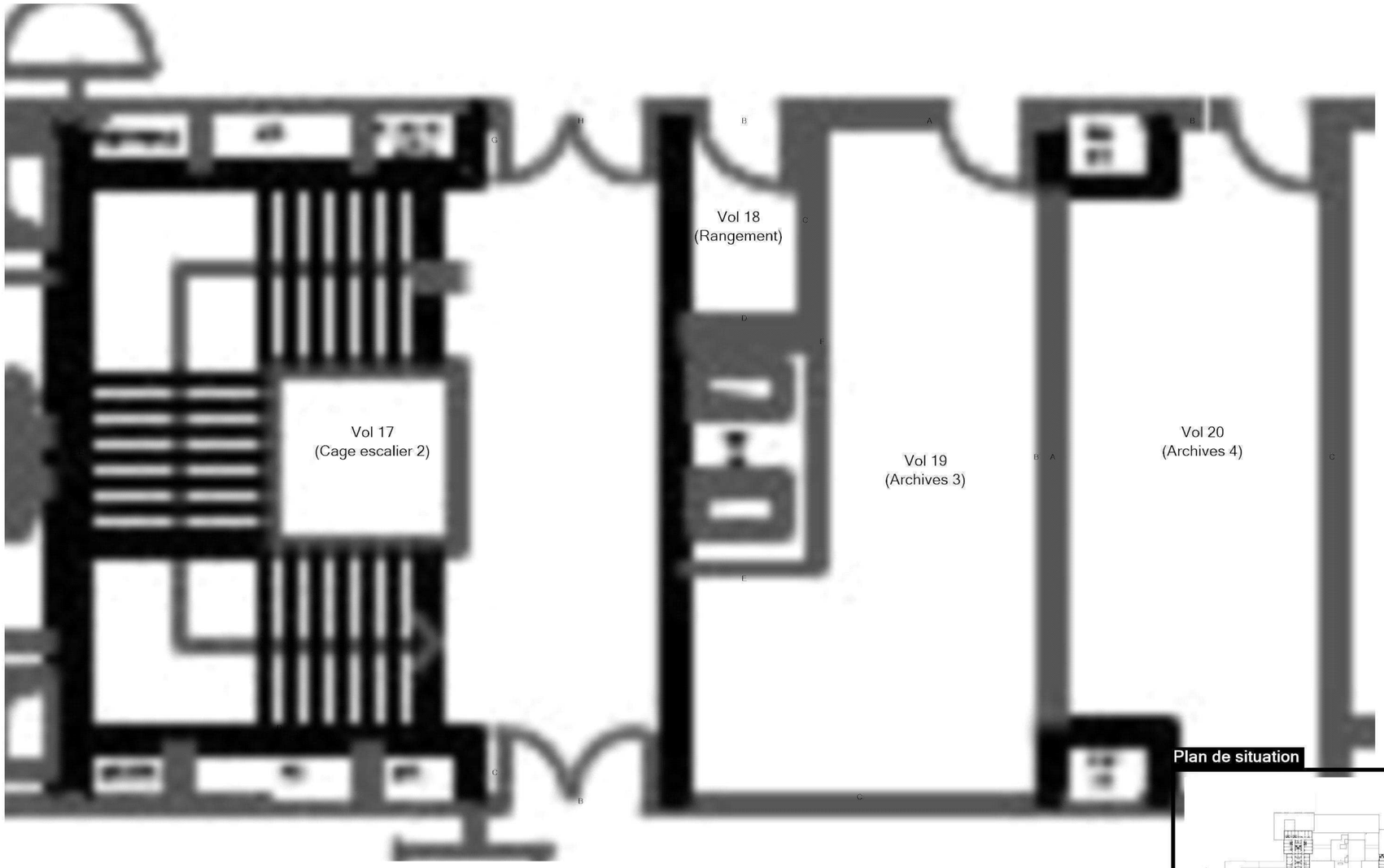

Plan de situation

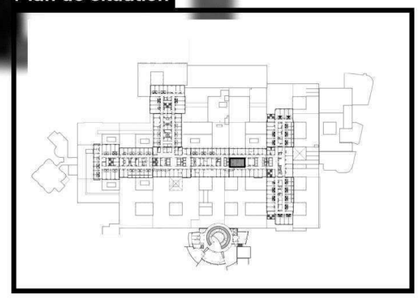

Légende	

	Adresse du bien	Désignation	Date intervention	Technicien intervenant
AC ENVIRONNEMENT DIAGNOSTICS IMMOBILIERS	2 Av. Martin Luther King 87000 LIMOGES	DUPUYTREN 1 _ 1er Etage	25/03/2024	CRASSAT THIBAUT

D1 - R+1 - RÉALISÉ LE 23/03/2022 10.1 - ELÉMENTS AVEC ET SANS PLOMB

Référence:
002ER061235-2

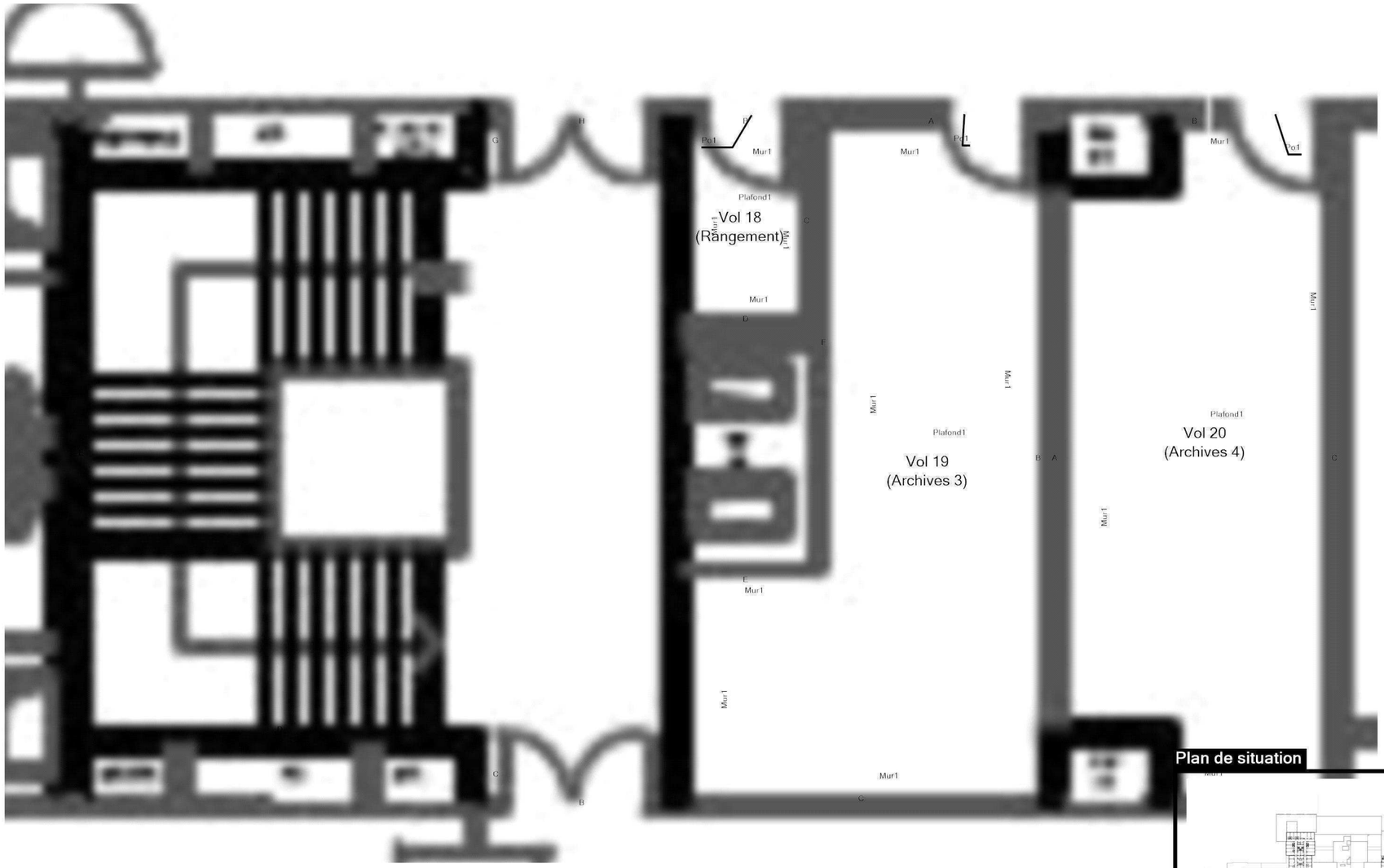

Plan de situation

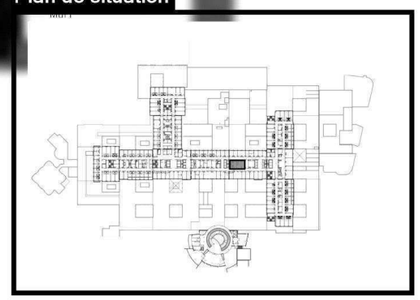

Légende	
	Volume et élément contenant du plomb

Adresse du bien	Désignation	Date intervention	Technicien intervenant
2 Av. Martin Luther King 87000 LIMOGES	DUPUYTREN 1 _ 1er Etage	25/03/2024	CRASSAT THIBAUT

AC ENVIRONNEMENT
DIAGNOSTICS IMMOBILIERS

AC Environnement, 64 Rue Clément Ader 42153 RIORGES, SIRET : 44135591400298 TVA Intracommunautaire : FR03441355914 APE : 7120B Assurée par : HDI Global SE 76208471-30015 Tel : 0800400100 Fax : 04 77 44 92 48

D1 - R+1 - BLOC 8 - COTATION VOLUME

Référence:
002ER061235-2

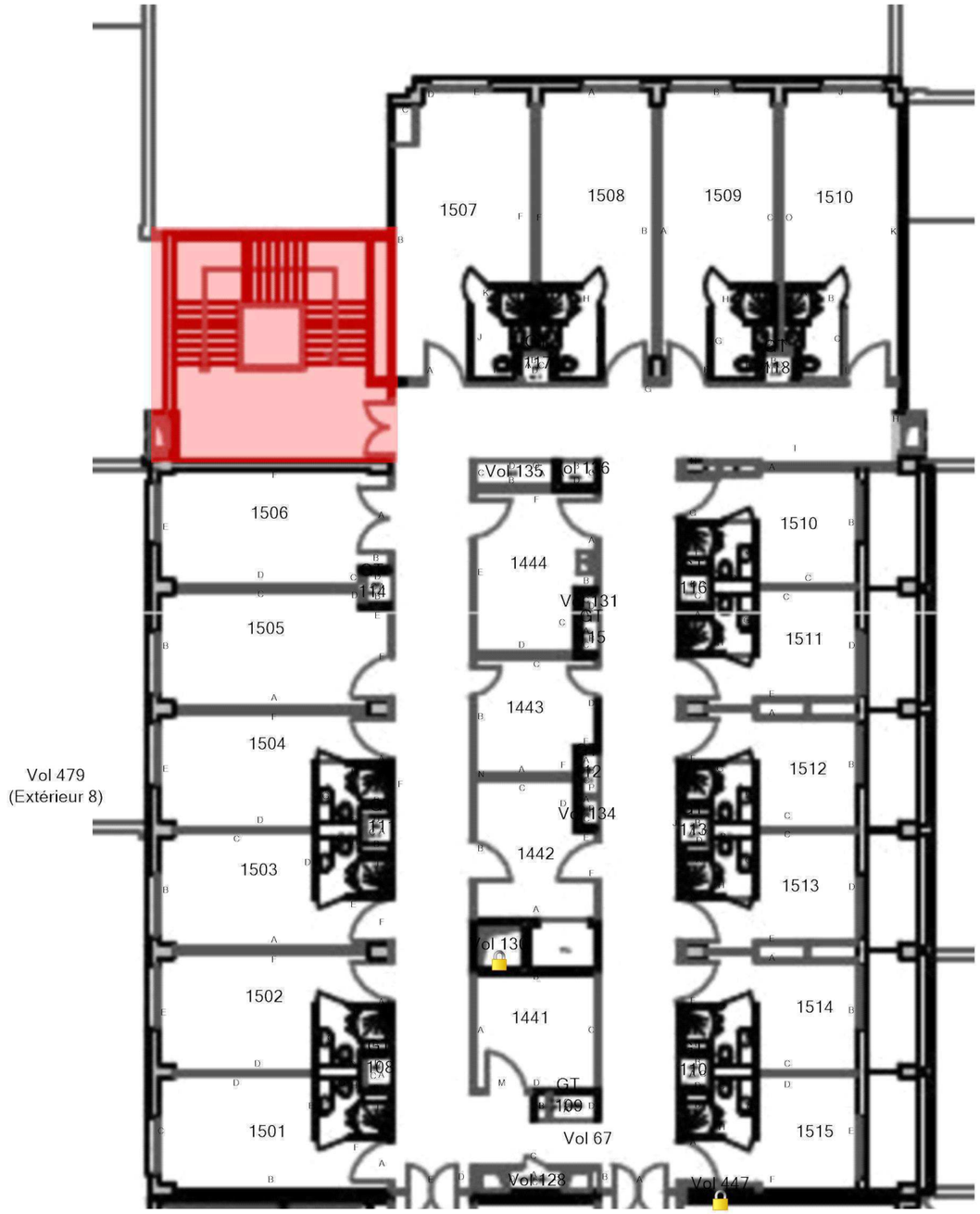

Plan de situation

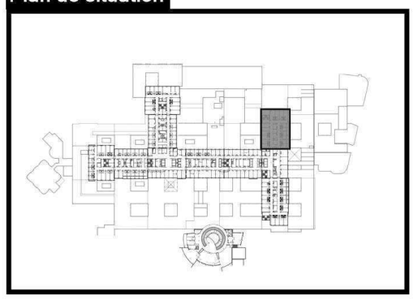

Légende	
	Voir rapport ACE 002ER191763
	Volume non visité

AC ENVIRONNEMENT
DIAGNOSTICS IMMOBILIERS

Adresse du bien	Désignation	Date intervention	Technicien intervenant
2 Av. Martin Luther King 87000 LIMOGES	DUPUYTREN 1 _ 1er Etage	25/03/2024	CRASSAT THIBAUT

D1 - R+1 - BLOC 8 - ELÉMENTS AVEC ET SANS PLOMB

Référence:
002ER061235-2

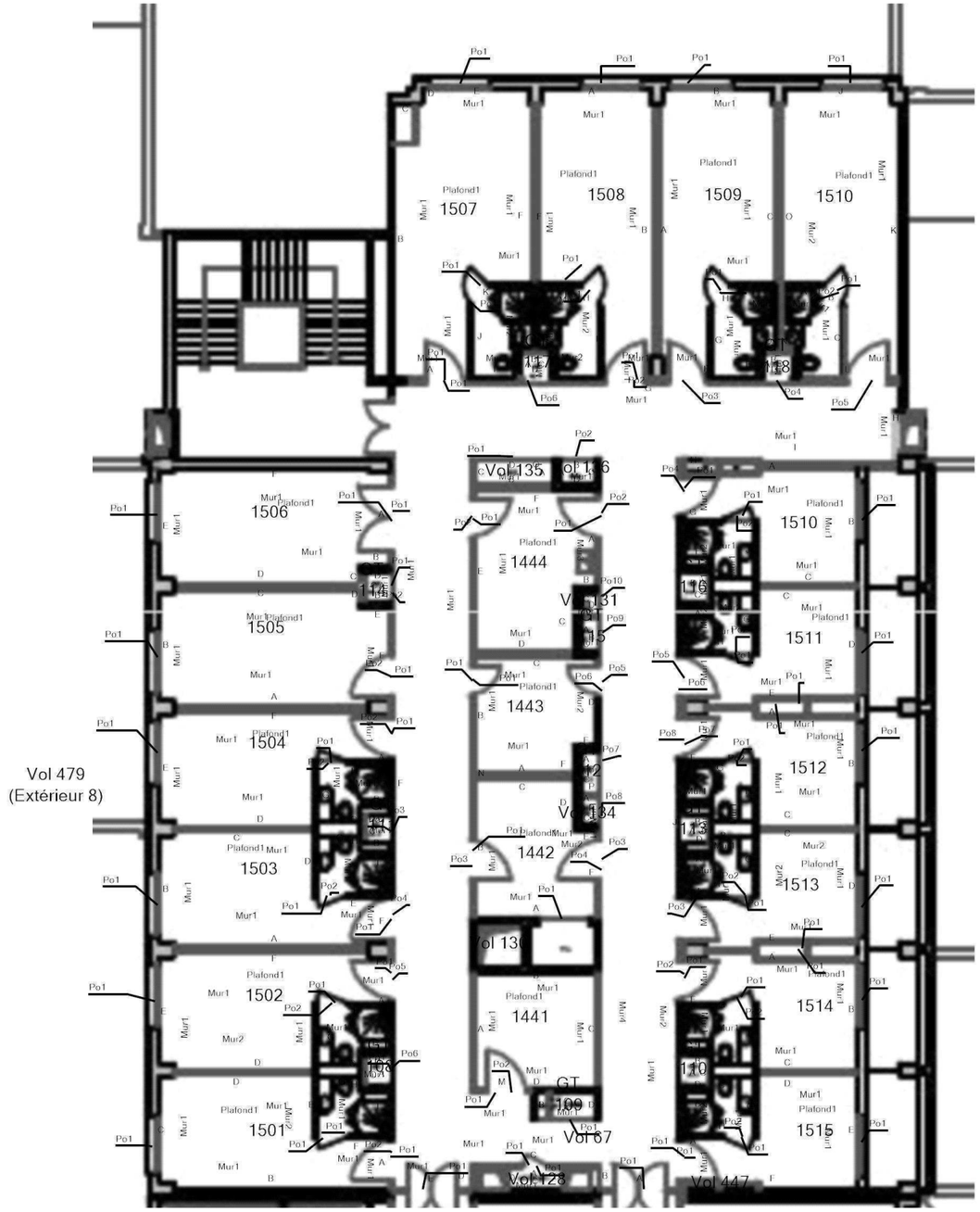

Plan de situation

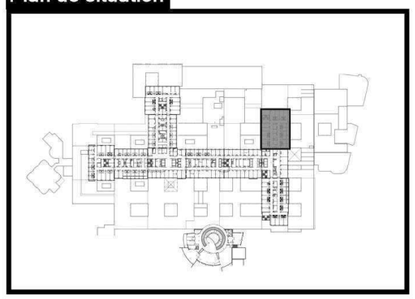

Légende	
	Volume et élément contenant du plomb

AC ENVIRONNEMENT
DIAGNOSTICS IMMOBILIERS

Adresse du bien	Désignation	Date intervention	Technicien intervenant
2 Av. Martin Luther King 87000 LIMOGES	DUPUYTREN 1 _ 1er Etage	25/03/2024	CRASSAT THIBAUT

D1 - R+1 - BLOC 9 - COTATION VOLUME

Référence:
002ER061235-2

Plan de situation

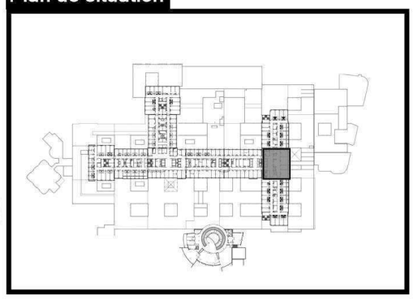

Légende	
	Voir rapport ACE 002ER191763
	Volume non visité

Adresse du bien	Désignation	Date intervention	Technicien intervenant
2 Av. Martin Luther King 87000 LIMOGES	DUPUYTREN 1 _ 1er Etage	25/03/2024	CRASSAT THIBAUT

D1 - R+1 - BLOC 9 - VOLUMES ET ÉLÉMENTS CONTENANT DU PLOMB

Référence:
002ER061235-2

Plan de situation

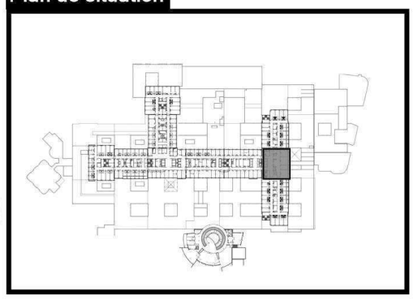

Légende	
	Volume et élément contenant du plomb

AC ENVIRONNEMENT
DIAGNOSTICS IMMOBILIERS

Adresse du bien	Désignation	Date intervention	Technicien intervenant
2 Av. Martin Luther King 87000 LIMOGES	DUPUYTREN 1 _ 1er Etage	25/03/2024	CRASSAT THIBAUT

D1 - R+1 - BLOC 9 - ELÉMENTS AVEC ET SANS PLOMB

Référence:
002ER061235-2

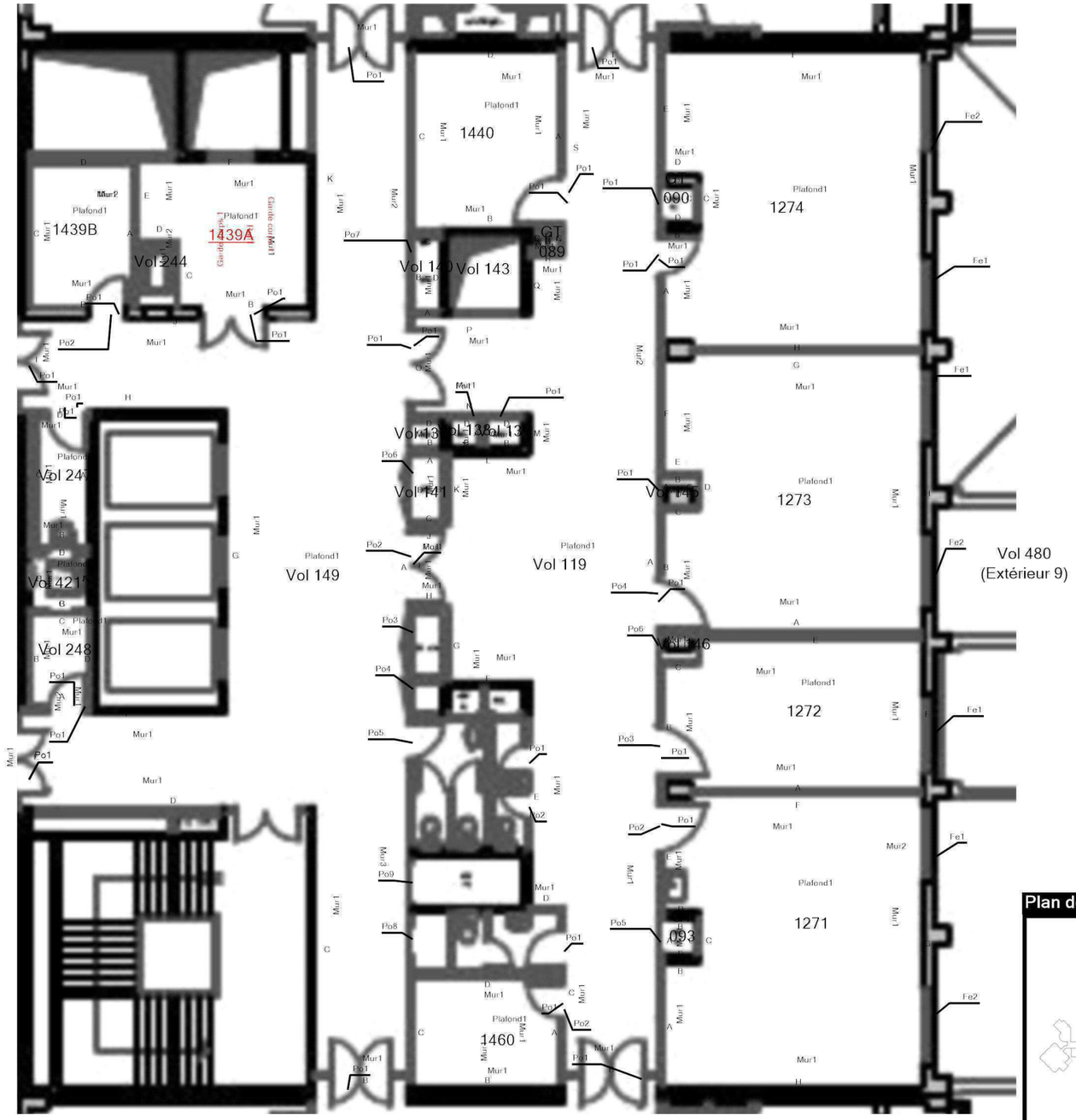

Plan de situation

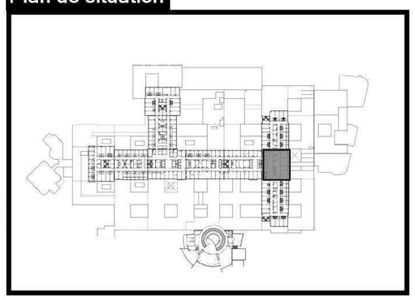

Légende	
	Volume et élément contenant du plomb

	Adresse du bien	Désignation	Date intervention	Technicien intervenant
AC ENVIRONNEMENT DIAGNOSTICS IMMOBILIERS	2 Av. Martin Luther King 87000 LIMOGES	DUPUYTREN 1 _ 1er Etage	25/03/2024	CRASSAT THIBAUT

D1 - R+1 - RÉALISÉ LE 23/03/2022 12.1 - COTATION VOLUME

Référence:
002ER061235-2

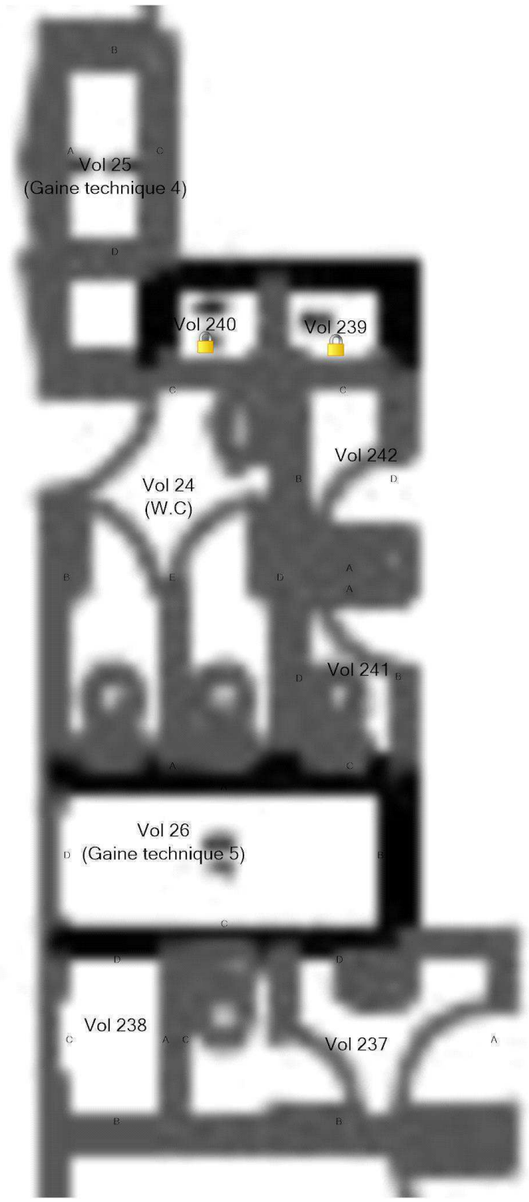

Plan de situation

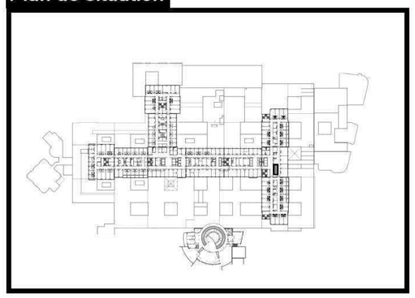

Légende	
	Volume non visité

	Adresse du bien	Désignation	Date intervention	Technicien intervenant
AC ENVIRONNEMENT DIAGNOSTICS IMMOBILIERS	2 Av. Martin Luther King 87000 LIMOGES	DUPUYTREN 1 _ 1er Etage	25/03/2024	CRASSAT THIBAUT

D1 - R+1 - RÉALISÉ LE 23/03/2022 12.1 - ELÉMENTS AVEC ET SANS PLOMB

Référence:
002ER061235-2

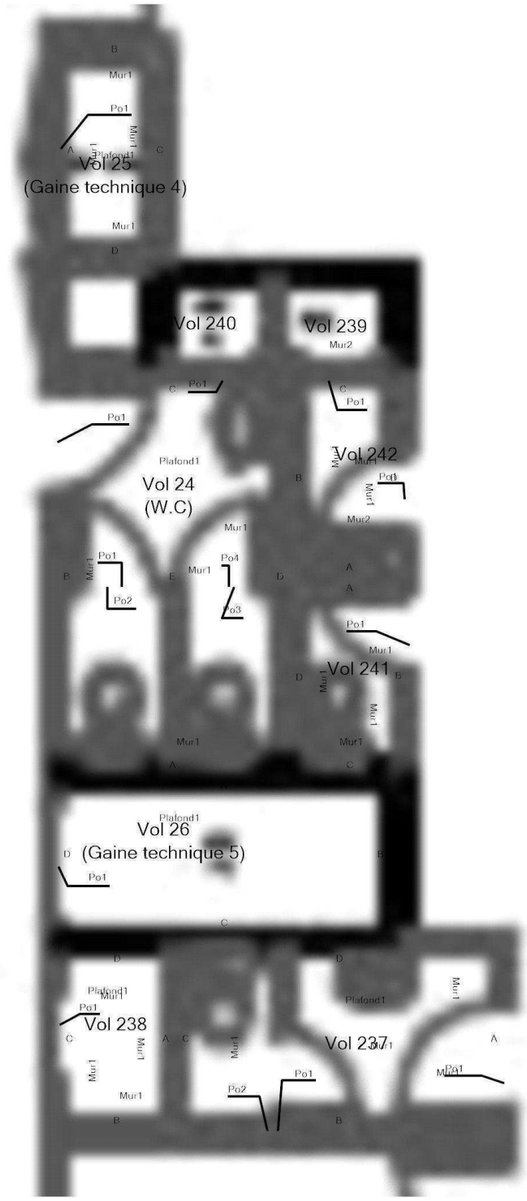

Plan de situation

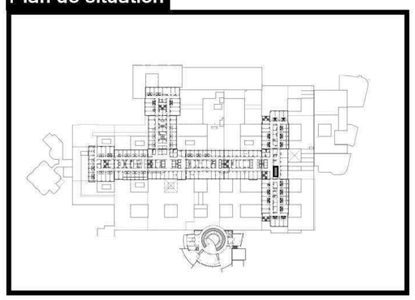

Légende	
	Volume et élément contenant du plomb

Adresse du bien	Désignation	Date intervention	Technicien intervenant
2 Av. Martin Luther King 87000 LIMOGES	DUPUYTREN 1 _ 1er Etage	25/03/2024	CRASSAT THIBAUT

D1 - R+1 - BLOC 10 - COTATION VOLUME

Référence:
002ER061235-2

Vol 481
(Extérieur 10)

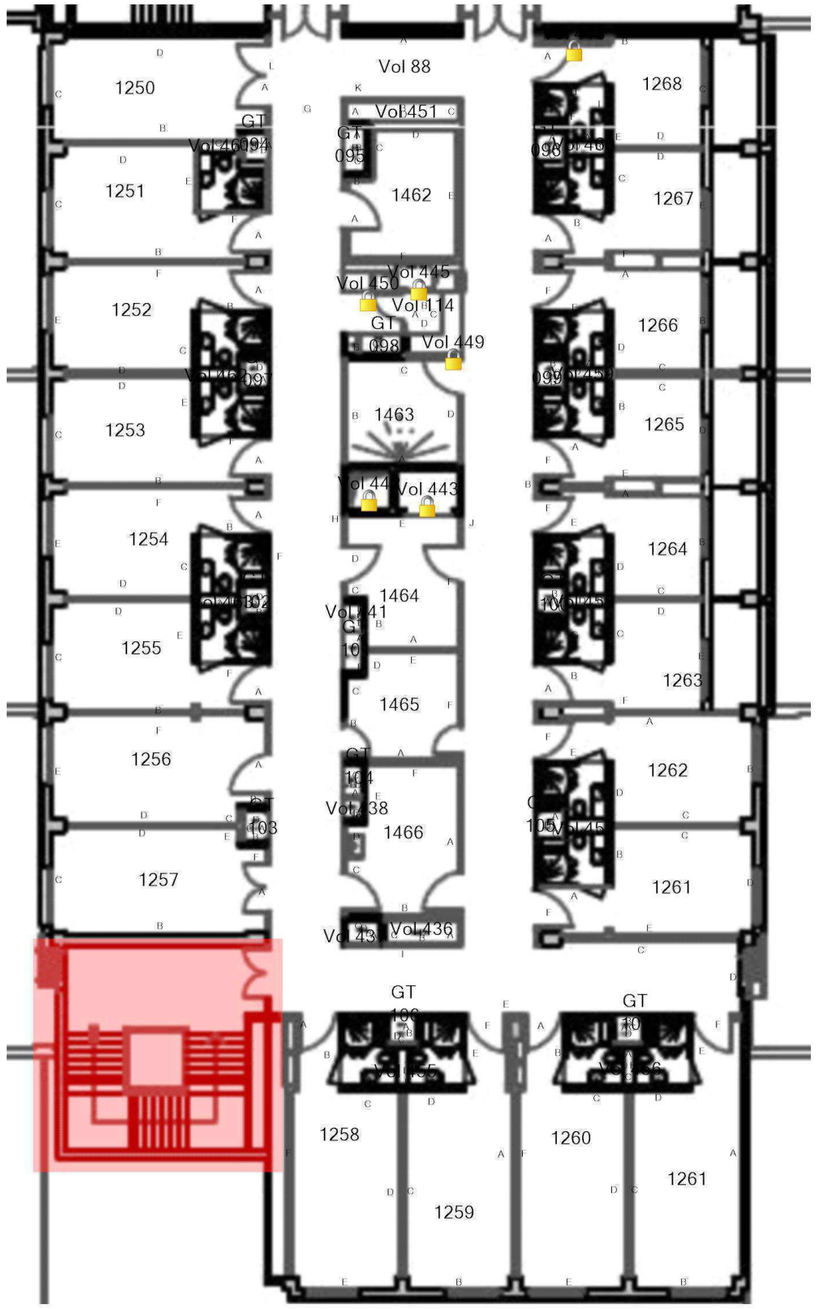

Plan de situation

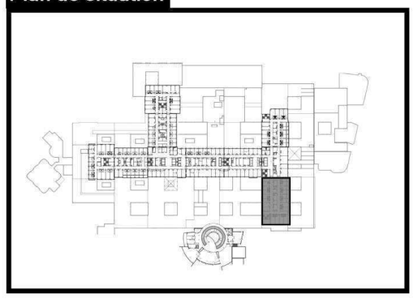

Légende

	voir rapport ACE 002ER191763
	Volume non visité

Adresse du bien	Désignation	Date intervention	Technicien intervenant
2 Av. Martin Luther King 87000 LIMOGES	DUPUYTREN 1 _ 1er Etage	25/03/2024	CRASSAT THIBAUT

AC ENVIRONNEMENT
DIAGNOSTICS IMMOBILIERS

AC Environnement, 64 Rue Clément Ader 42153 RIORGES, SIRET : 44135591400298 TVA Intracommunautaire : FR03441355914 APE : 7120B Assurée par : HDI Global SE 76208471-30015 Tel : 0800400100 Fax : 04 77 44 92 48

D1 - R+1 - BLOC 10 - ELÉMENTS AVEC ET SANS PLOMB

Référence:
002ER061235-2

Vol 481
(Extérieur 10)

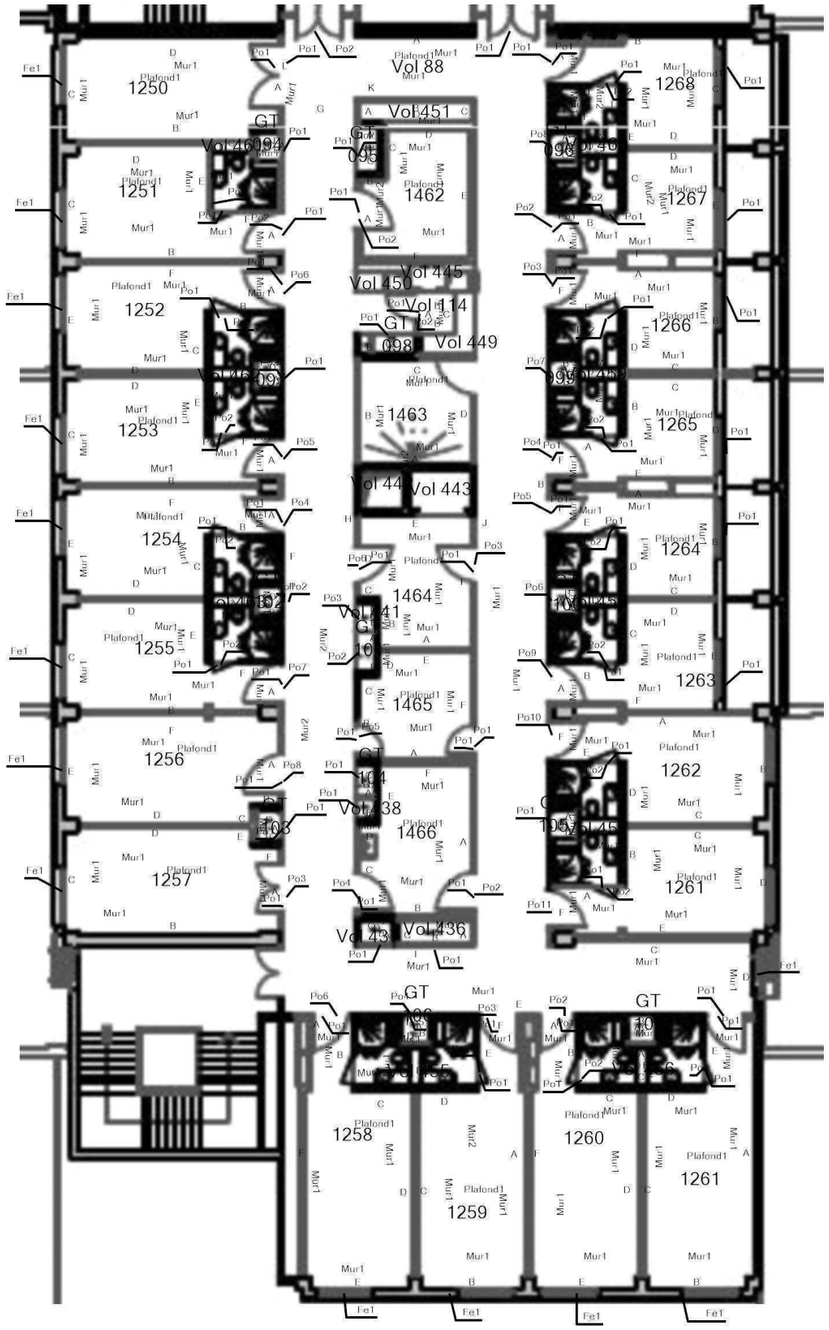

Légende

	Volume et élément contenant du plomb

Plan de situation

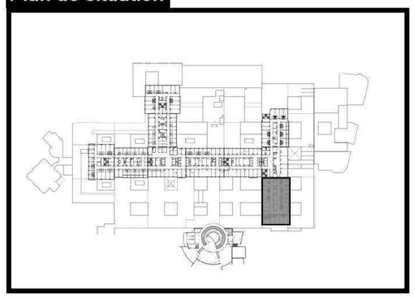

Adresse du bien	Désignation	Date intervention	Technicien intervenant
2 Av. Martin Luther King 87000 LIMOGES	DUPUYTREN 1 _ 1er Etage	25/03/2024	CRASSAT THIBAUT

D1 - R+1 - VOIR RAPPORT ACE 002ER191763 - COTATION VOLUME

Référence:
002ER061235-2

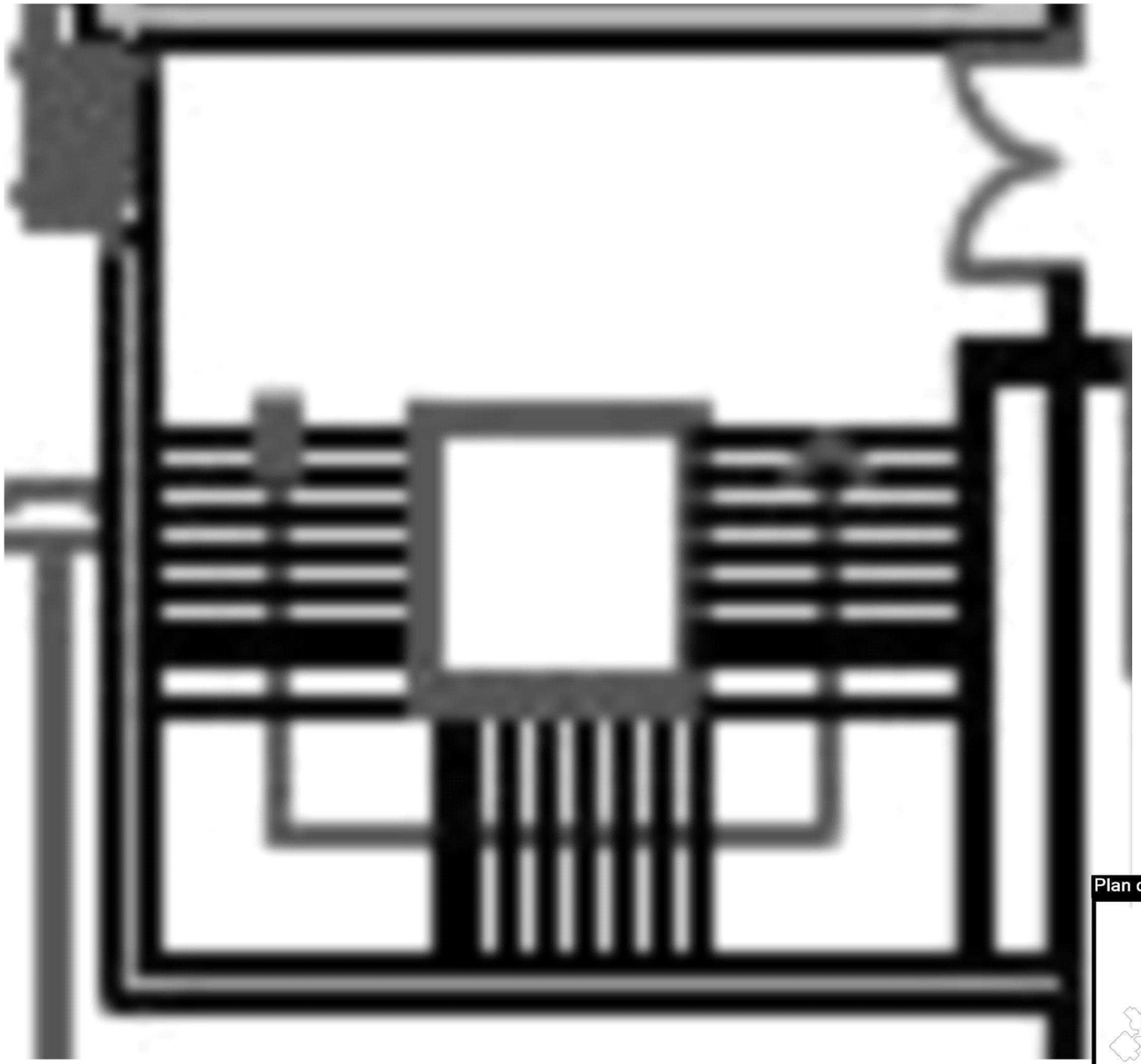

Plan de situation

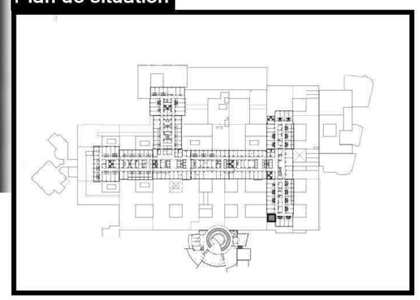

Légende	

	Adresse du bien	Désignation	Date intervention	Technicien intervenant
AC ENVIRONNEMENT DIAGNOSTICS IMMOBILIERS	2 Av. Martin Luther King 87000 LIMOGES	DUPUYTREN 1 _ 1er Etage	25/03/2024	CRASSAT THIBAUT

ANNEXE: DOCUMENTS

Assurance AC 2024 1/2

Tour Trinity
1 bis Place de la Défense - CS 20298
92095 Paris La Défense Cedex
T: +33 (0) 1 44 05 56 00
F: +33 (0) 1 44 05 56 66

HDI

ATTESTATION D'ASSURANCE
RESPONSABILITE CIVILE PROFESSIONNELLE

Nous soussignés HDI Global SE, Tour Trinity - 1 bis Place de la Défense - 92035 Paris La Défense Cedex, certifions que la société :

VENTURA
64 RUE CLEMENT ADER
42153 RIORGES - FRANCE

est titulaire auprès de notre Compagnie d'une police d'assurance **RESPONSABILITE CIVILE PROFESSIONNELLE** n° **76208471-30015** couvrant également l'assuré additionnel :

AC ENVIRONNEMENT

Les activités garanties sont notamment les suivantes :

- Dossier Technique Amiante (DTA) et Dossier Amiante Parties Privatives (DAPP)
- Tous repérages des matériaux et produits contenant de l'amiante (Code de la santé publique et Code du travail), y compris avant travaux ou démolition
- Examen visuel après travaux de retrait d'amiante
- Stratégie d'échantillonnage et prélèvements d'air et de matériaux
- Caractérisation des enrobés bitumineux : recherche d'amiante et des hydrocarbures aromatiques polycyliques (HAP)
- Assistance à la maîtrise d'ouvrage pour le traitement des sujets liés à l'amiante
- Etat du bâtiment relatif à la présence de termites
- Etat parasitaire
- Diagnostic du risque d'intoxication au plomb dans les peintures (DRIPP)
- Constat de risque d'exposition au plomb (CREP)
- Recherche et repérage du plomb avant ou après travaux, y compris démolition
- Diagnostic de performance énergétique
- Diagnostic Produits Matériaux Equipements et Déchets (PEMD)
- Information sur la présence d'un risque de mérule
- Mesurage de la superficie privative de lots de corpropriété (loi "Carrez")
- Etat des lieux (en propre ou en sous-traitance)
- Réalisation de l'état descriptif de division des lots et du règlement de copropriété
- Mesurages des surfaces habitables, utiles, etc. (tous types de surfaces au sens du Code de la construction et de l'habitation)
- Etat de l'installation intérieure d'électricité
- Etat de l'installation intérieure de gaz
- Tous Audits Energétiques, y compris réglementaire
- Etat des Risques et Pollution (ERP, anciennement ERNMT ou ESRIS)
- Certificat de décence - Loi SRU
- Mesure du Radon dans les bâtiments
- Relevé de cotes et plan de l'existant en copropriété
- Diagnostic Technique Global (DTG)
- Analyse de tous ces diagnostics soit en direct soit sous traitée
- Formation aux risques professionnels liés à l'amiante via une structure du groupe (ASE)
- Réalisation d'inspections dans le cadre du dispositif CEE (Certificats d'Economie d'Energie)
- Prélèvement d'eau en vue de l'analyse de la teneur en plomb
- Recherche des canalisations en plomb dans les bâtiments
- Certificat de conformité des travaux de réhabilitation pour les investissements locatifs dans l'ancien (dispositifs Robien et équivalents)
- Contrôle des installations d'assainissement collectif et non collectif
- Diagnostic d'accessibilité handicapés
- Etudes thermiques
- Formation des franchisés et partenaires et ce, dans le cadre de l'expertise en pathologie du bâtiment et de toutes expertises liées au bâtiment, à la construction ainsi qu'à toutes activités annexes ou connexes.
- Conception, développement de logiciels, progiciels, mise au point, développement et commercialisation de tous produits ou services informatiques télématiques et électroniques ;

HDI Global SE
HDI-Platz 1, 30659 Hannover, Germany
www.hdi.global

Handelsregister: Registered office Hannover
HR Hannover B 60320
VAT registration ID DE 219828782

Chairman of the Supervisory Board: Torsten Leue
Board of Management: Dr. Edgar Puls (Chairman), Ralph Beutter
Dr. Mukaddet Erdönmez, Dr. Christian Hermelingmeier, David Hullin, Dr. Thomas Kuhnt, Claire McDonald

Assurance AC 2024 2/2

Tour Trinity
1 bis Place de la Défense - CS 20298
92095 Paris La Défense Cedex
T: +33 (0) 1 44 05 56 00
F: +33 (0) 1 44 05 56 66

HDI

- Activités de services, prestations, conseil, audit et développement en lien avec ses activités digitales
- Activités concernant la formation professionnelle
- Développement, animation d'un réseau de franchise.
- Relevés 3D et relevés de mesures et données techniques
- Réalisation de plans et nomenclatures
- Hébergement de données
- Repérage des Fibres Céramiques Réfractaires (FCR)
- Réalisation de Plans Pluriannuels de Travaux (PPT) en copropriété

Les garanties s'exercent à concurrence des montants ci-après :

RESPONSABILITE CIVILE EXPLOITATION	MONTANT DES GARANTIES	
Tous Dommages Confondus (dommages corporels, dommages matériels, dommages immatériels)	7 500 000 EUR	par sinistre
Dont		
• Dommages matériels et immatériels consécutifs	3 000 000 EUR	par sinistre
• Dommages immatériels non consécutifs	1 000 000 EUR	par sinistre
• Faute inexcusable de l'employeur/Maladie professionnelle	2 500 000 EUR	par sinistre et par période d'assurance
• Atteintes accidentelles à l'environnement **(pour les sites non soumis à enregistrement ou à autorisation préfectorale)**	500 000 EUR	par sinistre et par période d'assurance
• Dommages aux Biens confiés	30 000 EUR	par sinistre
RESPONSABILITE CIVILE APRES PRESTATIONS / RESPONSABILITE CIVILE PROFESSIONNELLE		
Tous Dommages Confondus (dommages corporels, dommages matériels, dommages immatériels	**3 000 000 EUR**	par sinistre et par année d'assurance
Dont		
• Dommages matériels et immatériels consécutifs	3 000 000 EUR	par sinistre et par année d'assurance
• Dommages immatériels non consécutifs	1 000 000 EUR	par sinistre et par année d'assurance

La présente attestation valable pour la période d'assurance du 01/01/2024 au 31/12/2024, est délivrée pour servir et valoir ce que de droit et ne saurait engager l'Assureur en dehors des termes et limites précisées par les clauses et conditions du contrat auquel elle se réfère. La présente attestation n'implique qu'une présomption de garantie à la charge de l'Assureur.

Fait à Paris, le mercredi 6 décembre 2023 – VL/CPM

HDI Global SE
Tour Trinity
1 bis Place de la Défense
CS 20298
92095 Paris La Défense Cedex
Tél : +33 1 44 05 56 00 - Fax : +33 1 44 05 56 66

HDI Global SE
HDI-Platz 1, 30659 Hannover, Germany
www.hdi.global

Handelsregister: Registered office Hannover
HR Hannover B 60320
VAT registration ID DE 219828782

Chairman of the Supervisory Board: Torsten Leue
Board of Management: Dr. Edgar Puls (Chairman), Ralph Beutter
Dr. Mukaddet Erdönmez, Dr. Christian Hermelingmeier, David Hullin, Dr. Thomas Kuhnt, Claire McDonald

Attestation AC 2024

ATTESTATION SUR L'HONNEUR

Je soussigné Mme Dominique BISAGA, présidente de la SAS AC ENVIRONNEMENT (siret 441 355 914 00298), déclare sur l'honneur être en situation régulière au regard des dispositions de l'article L271-6 du Code de la construction et de l'habitation, que ma société dispose d'une organisation et de moyens appropriés et que l'ensemble des mes salariés présentent les garanties de compétence pour établir les documents prévus aux 1° à 4°, 6° et 7° du I de l'article L.271-4 du Code de la Construction et de l'habitation, ainsi qu'à l'article L126-26 et L 128-28-1 du même code, à savoir :

- Le constat de risque d'exposition au plomb prévu aux articles L. 1334-5 et L. 1334-6 du Code de la santé publique ;
- L'état mentionnant la présence ou l'absence de matériaux ou produits contenant de l'amiante prévu à l'article L. 1334-13 du même code, ainsi que l'ensemble des repérages de l'amiante prévus par le Code de la santé publique et le Code du travail ;
- L'état relatif à la présence de termites dans le bâtiment prévu à l'article L. 126.24 du Code de la construction et de l'habitation ;
- L'état de l'installation intérieure de gaz prévu à l'article L. 134-9 du même code ;
- Le diagnostic de performance énergétique prévu à l'article L. 126-26 du Code de la construction et de l'habitation ;
- L'audit énergétique prévu à l'article L126-28-1 du même code
- L'état de l'installation intérieure d'électricité prévu à l'article L. 134-7 du même code.

Ceci s'applique aussi à toute autre prestation couverte par notre contrat d'assurance responsabilité civile professionnelle en vigueur à la date de réalisation de la prestation

Je déclare que la SAS AC ENVIRONNEMENT est souscriptrice d'une assurance responsabilité civile professionnelle n°76208471-30015 souscrit auprès de la compagnie d'assurance HDI permettant de couvrir les conséquences d'un engagement de ma responsabilité en raison de mes interventions, selon les dispositions de l'article R271-2.

Je déclare n'avoir aucun lien de nature à porter atteinte à mon impartialité et à mon indépendance ni avec le propriétaire ou son mandataire qui fait appel à moi, ni avec une entreprise pouvant réaliser des travaux sur les ouvrages, installations ou équipements pour lesquels il m'est demandé d'établir l'un des documents mentionnés ci-dessus, ainsi que toute autre prestation couverte par notre contrat d'assurance responsabilité civile professionnelle en vigueur à la date de réalisation de la prestation.

En dehors de l'obligation des déclarations des textes cités ci-dessus, je déclare en outre ne pas verser de commission aux apporteurs d'affaires, mandataires, prescripteurs.

Je déclare tenir un registre des réclamations et des plaintes qui est à la disposition des organismes certificateurs sur simple demande.

Fait à Riorges le 04/03/2024

Dominique BISAGA

DocuSigned by:
Dominique BISAGA
08E284D8E86C469...

LCP – 5 Rue Champenâtre – 25770 SERRE-LES-SAPINS - N°105

LCP CERTIFICATION DE PERSONNES

Certificat de compétences Diagnostiqueur Immobilier
N°105

Monsieur CRASSAT Thibaut

Plomb sans mention
Selon arrêté du 24 décembre 2021

Constat du risque d'exposition au plomb
Date d'effet : 15/09/2022 : - Date d'expiration : 14/09/2029

Ce certificat est émis pour servir et valoir ce que de droit,
Edité le 15/09/2022, à Canéjan par MOLEZUN Jean-Jacques Président.

Siège : 23bis, rue Thomas Edison - 33610 CANEJAN
Mail : contact@lcp-certification.fr Site : www : lcp-certification.fr
Tel : 05.33.89.39.30
SIRET : 80914919800024 RCS BORDEAUX Code APE : 7022 Z
Enr487@ LE CERTIFICAT V011 du 10-01-2022

cofrac
Accréditation N° 4-0590
Portée disponible sur www.cofrac.fr

ANNEXE: DOCUMENTS

ICERT - Parc Edonia – Bat G – Rue de la Terre Victoria - 35760 ST Grégoire - CPDI4317 V003

Certificat de compétences Diagnostiqueur Immobilier

N° CPDI 4317 Version 005

Je soussignée, Juliette JANNOT, Directrice Générale d'I.Cert, atteste que :

Monsieur CRASSAT Thibaut

Est certifié(e) selon le référentiel I.Cert en vigueur (CPE DI DR 01 (cycle de 5 ans) - CPE DI DR 06 (cycle de 7 ans)), dispositif de certification de personnes réalisant des diagnostics immobiliers pour les missions suivantes :

Amiante avec mention	Amiante Avec Mention Date d'effet : 23/07/2020 - Date d'expiration : 22/07/2027
Amiante sans mention	Amiante Sans Mention Date d'effet : 23/07/2020 - Date d'expiration : 22/07/2027
Electricité	Etat de l'installation intérieure électrique Date d'effet : 20/04/2023 - Date d'expiration : 19/04/2030
Energie sans mention	Energie sans mention Date d'effet : 11/10/2021 - Date d'expiration : 10/10/2028
Gaz	Etat de l'installation intérieure gaz Date d'effet : 30/05/2023 - Date d'expiration : 29/05/2030

En foi de quoi ce certificat est délivré, pour valoir et servir ce que de droit.
Ce certificat n'implique qu'une présomption de certification. Sa validité peut être vérifiée à l'adresse https://www.icert.fr/liste-des-certifies/
Valide à partir du 30/05/2023.

Arrêté du 21 novembre 2006 modifié définissant les critères de certification des compétences des personnes physiques opérateurs des constats de risque d'exposition au plomb des diagnostics du risque d'intoxication par le plomb des peintures ou des contrôles après travaux en présence de plomb, et les critères d'accréditation des organismes de certification - Arrêté du 25 juillet 2016 définissant les critères de certification des compétences des personnes physiques opérateurs de repérage, d'évaluation périodique de l'état de conservation des matériaux et produits contenant de l'amiante, et d'examen visuel après travaux dans les immeubles bâtis et les critères d'accréditation des organismes de certification ou Arrêté du 8 novembre 2019 relatif aux compétences des personnes physiques opérateurs de repérage, d'évaluation périodique de l'état de conservation des matériaux et produits contenant de l'amiante, et d'examen visuel après travaux, dans les immeubles bâtis ou Arrêté du 21 novembre 2006 définissant les critères de certification des compétences des personnes physiques opérateurs de repérage et de diagnostic amiante dans les immeubles bâtis et les critères d'accréditation des organismes de certification - Arrêté du 30 octobre 2006 modifié définissant les critères de certification des compétences des personnes physiques réalisant l'état relatif à la présence de termites dans le bâtiment et les critères d'accréditation des organismes de certification - Arrêté du 14 octobre 2006 modifié définissant les critères de certification des compétences des personnes physiques réalisant le diagnostic de performance énergétique ou l'attestation de prise en compte de la réglementation thermique, et les critères d'accréditation des organismes de certification - Arrêté du 6 avril 2007 modifié définissant les critères de certification des compétences des personnes physiques réalisant l'état de l'installation intérieure de gaz et les critères d'accréditation des organismes de certification - Arrêté du 6 juillet 2008 modifié définissant les critères de certification des compétences des personnes physiques réalisant l'état de l'installation intérieure d'électricité et les critères d'accréditation des organismes de certification. Ou Arrêté du 2 juillet 2019 modifié définissant les critères de certification des opérateurs de diagnostic technique et des organismes de formation et d'accréditation des organismes de certification Ou Arrêté du 24 décembre 2021 définissant les critères de certification des opérateurs de diagnostic technique et des organismes de formation et d'accréditation des organismes de certification.

I.Cert Institut de Certification
Certification de personnes Diagnostiqueur
Portée disponible sur www.icert.fr
Parc d'Affaires, Espace Performance – Bât K – 35760 Saint-Grégoire

cofrac ACCREDITATION N° 4-0032 PORTÉE DISPONIBLE SUR WWW.COFRAC.FR

CPE DI FR 11 rev18